



СЛУЖБЕНИ ГЛАСНИК СО ТОПОЛА

Година XXI

Број 5

Топола

10. април 2017. године

-1-

На основу члана 79. и 92. Закона о буџетском систему („Службени гласник РС“, бр. 73/10, 93/12, 142/14, 103/15, 108/2013, 142/2014, 68/2015-др. закон, 102/2015 и 99/2016), члана 108. Статута општине Топола („Службени гласник СО Топола“, број 11/08 и 6/2013) и члана 98. Пословника Скупштине општине Топола („Службени гласник СО Топола“, бр. 14/2008 и 16/2016),

Скупштина општине Топола на седници одржаној дана 07.04.2017. године донела је

О Д Л У К У

1. Да се за вршење екстерне ревизије завршног рачуна буџета општине Топола за 2016. годину ангажује приватна ревизорска институција.
2. Избор и ангажовање институције из тачке 1. ове Одлуке извршиће се у складу са одредбама Закона о јавним набавкама и поштовањем прописа којима се уређује рачуноводство и ревизија.
3. Уговор са изабраним лицем потписаће се по добијању сагласности Државне ревизорске институције и СО Топола.
4. Извештај о извршеној екстерној ревизији биће саставни део завршног рачуна буџета општине Топола за 2016. годину.
5. Средства за накнаду по уговору се обезбеђују из буџета Општине Топола.
6. Ова Одлука ступа на снагу наредног дана од дана објављивања у „Службеном гласнику СО Топола“, а примењиваће се по добијању сагласности од Државне ревизорске институције.

СКУПШТИНА ОПШТИНЕ ТОПОЛА

Број: 020-124/2017-05-1

Дана: 07.04.2017. године

ПРЕДСЕДНИК
СКУПШТИНЕ ОПШТИНЕ
Драган Јовановић, с.р.

-2-

На основу члана 15. став 1. тачка 8. и члана 111. Закона о ванредним ситуацијама („Службени гласник РС“, број 111/09), члана 16. Одлуке о организацији и функционисању цивилне заштите на територији општине Топола („Службени гласник СО Топола“, број 14/12), и члана 108. Статута општине Топола („Службени гласник СО Топола“, број 11/2008 и 16/2016),

Скупштина општине Топола на седници одржаној дана 07.04.2017. године донела је

О Д Л У К У

о одређивању оспособљених правних лица за заштиту и спасавање на територији општине Топола

Члан 1.

Овом Одлуком се одређују оспособљена привредна друштва, установе и друга правна лица за спровођење мера заштите и спасавања на територији општине Топола (у даљем тексту: оспособљена правна лица).

Члан 2.

Оспособљена правна лица у смислу члана 1. ове Одлуке су:

Ред. Бр.	НАЗИВ ПРАВНОГ ЛИЦА	Делатност	Седиште
I. ОСПОСОБЉЕНА ПРАВНА ЛИЦА			
1.	Дом здравља „Свети Ђорђе“	Здравствене услуге	Топола
2.	ЈКСП „Топола“	Снабдевање водом и остале комуналне услуге	Топола
3.	Центар за социјални рад „Сава Илић“ Аранђеловац – одељење у Тополи	Збрињавање	Топола
4.	Црвени крст Топола	Збрињавање	Топола
5.	Ветеринарска станица „Рашко-вет“	Ветеринарске услуге (заштита животиња)	Наталинци
6.	Ветеринарска станица „Белосавци“	Ветеринарске услуге (заштита животиња)	Белосавци
7.	Ветеринарска станица „Бабић-Бркић“ доо	Ветеринарске услуге (заштита животиња)	Топола
8.	Ветеринарска станица „Ђорђевић-Ветфарм“ доо	Ветеринарске услуге (заштита животиња)	Топола
9.	„ОП-ТОП“ Итд груп доо	Информисање	Топола
10.	Агенција „Браф“ – ИФМ радио 92,7	Информисање	Топола

Члан 3.

Оспособљена правна лица врше заштиту и спасавање грађана, материјалних и других добара у случају опасности и несрећа изазваних елементарним непогодама и другим несрећама у складу са својом делатношћу, као и задацима које им нареди Штаб за ванредне ситуације општине Топола.

Оспособљена правна лица дужна су да плански прилагоде своје капацитете и организацију за извршавање задатака заштите и спасавања.

Члан 4.

Ступањем на снагу ове Одлуке престаје да важи Одлука о одређивању оспособљених правних лица за заштиту и спасавање на територији општине Топола број 020-190/2011-05-I од 19.07.2011.године.

Члан 5.

Ова Одлука ступа на снагу осмог дана од дана објављивања у „Службеном гласнику СО Топола“.

СКУПШТИНА ОПШТИНЕ ТОПОЛА

Број: 020-132/2017-05-I

Дана: 07.04.2017. године

**ПРЕДСЕДНИК
СКУПШТИНЕ ОПШТИНЕ
Драган Јовановић, с.р.**

-3-

Скупштина Општине Топола, на основу члана 46. Закона о планирању и изградњи ("Службени гласник РС", бр.72/09, 81/09, 64/10 - одлука УС РС, 24/11, 121/12, 42/13 - одлука УС РС, 50/13 - одлука УС РС, 98/13 - одлука УС РС, 132/14 и 145/14), члана 108. Статута општине Топола („Службени гласник СО Топола“, број 11/2008 и 6/2013) и члана 98. Пословника Скупштине општине Топола („Службени гласник СО Топола“, бр.12/2008 и 16/2016),

Скупштина општине Топола на седници одржаној дана 07.04.2017. године, донела је

О Д Л У К У

О ИЗМЕНИ

ПЛАНА ДЕТАЉНЕ РЕГУЛАЦИЈЕ „КРУЖНИ ТОК ТОПОЛА 1“ У ОПШТИНИ ТОПОЛА

Члан 1.

Овом Одлуком приступа се ИЗМЕНИ Плана детаљне регулације „**КРУЖНИ ТОК ТОПОЛА 1**“ У **ОПШТИНИ ТОПОЛА**, („Сл. гласник СО Топола“ бр. 6/2014) (у даљем тексту: План детаљне регулације).

Члан 2.

Површина обухвата Плана детаљне регулације „Кружни ток – Топола 1“ у општини Топола износи П=15,49 43

ха.

Обухват Плана детаљне регулације који се мења односи се на измену планиране намене површина у оквиру к.п. бр. 815/1 која има површину од 2,00 50 ха.

Члан 3.

Измена Плана детаљне регулације садржи текстуални и графички део. Текстуални део Измене плана детаљне регулације садржи Полазне основе плана и плански део (Правила уређења и Правила грађења). Графички део Измене Плана детаљне регулације израђује се на овереном катастарско топографском плану. Све остало везано за садржину и израду Измене Плана детаљне регулације мора бити у складу са Законом о планирању и изградњи.

Члан 4.

Основни циљеви израде овог Плана детаљне регулације су:

- регулација раскрснице у којој се укрштају правци државних путева IB реда бр. 25 (M23) и бр. 27 (M4) са правцем државног пута ПА реда бр. 152 (P126), тј. формирање кружног тока на месту укрштања наведених путних праваца;
- дефинисање услова за изградњу нових објеката,
- обезбеђење саобраћајног прилаза свим грађевинским парцелама и
- уређење околног простора.

Основни принципи просторног развоја су:

- примена савремених принципа у планирању, уређењу и заштити простора,
- заштита јавног интереса,
- заштита, уређење и одрживо коришћење културног наслеђа,
- унапређење животне средине.

Члан 5.

Рок за израду Измене Плана детаљне регулације је 4 месеца од дана доношења одлуке о изради.

Члан 6.

Средства за измену Плана детаљне регулације обезбедиће се из буџета општине Топола.

Члан 7.

Јавни увид Измене Плана детаљне регулације обавиће се у просторијама Одељења за комуналне делатности, грађевинско-урбанистичке, имовинско-правне и послове евиденције и управљања имовином Општинске управе општине Топола, Булевар краља Александра I број 9. Подаци о начину излагања Нацрта Измене плана на јавни увид и трајању јавног увида, огласиће се у средствима локалног информисања.

Члан 8.

Ова Одлука ступа на снагу осмог дана од дана објављивања у „Службеном гласнику СО Топола“.

СКУПШТИНА ОПШТИНЕ ТОПОЛА

Број: 020-164/2017-05-I

Дана: 07.04.2017. године

ПРЕДСЕДНИК
СКУПШТИНЕ ОПШТИНЕ
Драган Јовановић, с.р.

-4-

На основу члана 35. Закона о планирању и изградњи («Службени гласник РС» бр. 72/09, 81/09 - исправка, 64/10 – одлука УС, 24/11, 121/12, 42/13 – одлука УС, 50/13 – одлука УС, 98/13 – одлука УС РС, 132/14 и 145/14) и члана 29. став 1. тачка 5. и члана 108. Статута општине Топола („Службени гласник СО Топола“, бр.11/08) и члана 98. Пословника Скупштине општине Топола („Службени гласник СО Топола“, бр.11/2008),

Скупштина општине Топола, на седници одржаној 07.04.2017. године, донела је

**ПЛАН ДЕТАЉНЕ РЕГУЛАЦИЈЕ
ЗА ЕКСПЛОАТАЦИЈУ ОПЕКАРСКЕ ГЛИНЕ НА ПОВРШИНСКОМ КОПУ „ВАГАНАЦ“ КОД ТОПОЛЕ**

1.0. ОПШТИ ДЕО

1.1. ПРАВНИ И ПЛАНСКИ ОСНОВ

Скупштина Општине Топола донела је Одлуку о изради Плана детаљне регулације за експлоатацију опекарске глине на површинском копу «Ваганац» код Тополе 020-60/2016-05-1, дана 26. 02. 2016. године. Саставни део Одлуке је и одлука о изради стратешке процене утицаја Плана детаљне регулације на животну средину.

ПРАВНИ ОСНОВ за израду овог Плана је:

- Закон о планирању и изградњи („Сл. гласник РС", бр. 72/09, 81/09 - испр., 64/10 – одлука УС, 24/11, 121/12, 42/13 - одлука УС, 50/13 – одлука УС, 98/13 – одлука УС, 132/14 и 145/14);

- Правилник о садржини, начину и поступку израде докумената просторног и урбанистичког планирања („Сл. гласник РС“, бр. 64/15);

ПЛАНСКИ ОСНОВ за израду овог Плана је:

- Просторни план Општине Топола
(„Службени гласник СО Топола“ бр. 16/2011)

1.2. ИЗВОД ИЗ ПЛАНСКИХ ДОКУМЕНАТА ВИШЕГ РЕДА

ПРОСТОРНИ ПЛАН ОПШТИНЕ ТОПОЛА

(„Службени гласник СО Топола“, бр. 16/2011)

Подручје за које се ради План детаљне регулације за експлоатацију опекарске глине на површинском копу «Ваганац» код Тополе, заузима крајњи западни део територије општине Топола, северно од самог насеља Топола, у оквиру КО Топола село.

Привређивање - У Просторном плану општине Топола дефинисане су зоне интензивније концентрације предузећа дуж државних путева. Површински коп «Ваганац» налази се у јужном делу ове радне зоне, између река Кубршнице и Каменице.

Друмски саобраћај је основни носилац повезивања посматраног подручја са непосредним и ширим окружењем.

Развој инфраструктуре друмског саобраћаја засниваће се на:

- редовној контроли квалитета, рехабилитацији, реконструкцији и изградњи државних путева I и II реда који пролазе преко територије општине,
- стандардизацији и модернизацији саобраћајног путног система (путног саобраћаја и путне инфраструктуре), односно прилагођавању европским стандардима;
- изградњи и реконструкцији општинских и некатегорисаних путева према резултатима вредновања путне мреже и приоритетима општине;
- реконструкцији и изградњи путних објеката и опреме пута.

Ово се, пре свега односи, на изградњу треће саобраћајне траке на државном путу I Б реда бр.25 од Љубесела до „Моравице“ – излаз из Тополе ка Београду. Кроз обухват Просторног плана пролази траса планираног државног пута, „Шумадијске магистрале“: Мали пожаревац – Младеновац – Топола – Рудник – Таково, која представља везу са планираним аутопутским правце Београд – Јужни Јадран.

Предвиђена траса ове саобраћајнице, углавном прати западну границу општине Топола, али се не пружа у потпуности територијом општине Топола, већ прелази и у суседну општину Аранђеловац.

Водоснабдевање - Сем Тополе и насеља која се снабдевају водом из магистралног ценовода, остала сеоска насеља општине Топола упућена су на водоснабдевање из бунара и мањих локалних водовода.

Одвођење отпадних вода

На територији општине, конфигурација терена и већином разбијен тип сеоских насеља отежавају њихово каналисање и захтевају доста велике инвестиције за реализацију система.

Систем за одвођење отпадних вода и даље ће се развијати као сепаратан, тј. фекалне воде одводе посебним канализационим системима ка постројењима за пречишћавање, а атмосферске воде са саобраћајница и других уређених површина се најкрајим путем воде до испуста у природне одводе.

Технолошке отпадне воде пречистити у комплексу предузећа.

За одвођење атмосферских отпадних вода планирана је даља изградња система атмосферске канализације, тамо где постоје услови. У осталим насељима атмосферске воде одводити површински.

На целој територији општине треба применити интегрално уређење бујичних сливова са антиерозионим (грађевинско - техничким) радовима за уређење бујичних водотокова са изградњом преграда за задржавање наноса и биолошко - ретенционим радовима, комбинованих са административно - пропагандним мерама.

Електроенергетика - Постојећи електроенергетски капацитети не обезбеђују прогнозиране потребе у погледу потрошње и снаге електричне енергије.

Да би се задовољиле исказане потребе у наредном планском периоду потребно је:

- Квалитетно одржавање постојећих електроенергетских објеката.
- Обезбедити недостајуће електроенергетске капацитете, реконструкцијом дотрајалих и изградњом нових објеката на свим напонским нивоима.

Заштита животне средине – Локација површинског копа «Ваганац» припада Еколошкој целини «Топола 2». Еколошки капацитет ове целине није битно нарушен. Опште мере заштите животне средине су:

- обавезно комунално и инфраструктурно опремање у циљу спречавања могућих негативних ефеката на земљиште, површинске и подземне воде и ваздух;
- забрана експлоатисања металичних сировина на простору ове целине;
- обавезан избор еколошки прихватљивих енергената;
- обавезно управљање отпадом;
- обавезно управљање отпадним водама;
- обавезан мониторинг животне средине;
- строго контролисана употреба хемијских препарата за заштиту биљака;

- подизање и очување пољозаштитних појасева;
- обавезно пејзажно уређење еколошке зоне, у складу са еколошко-биолошком основом уз поштовање аутохтоности и предеоних карактеристика и вредности;
- обавезно управљање рибљим фондом;
- обавезно увођење поступка еколошке компензације у простору;
- обавезан поступак процене утицаја при реализацији објеката, пројеката, извођењу радова који могу утицати на квалитет и капацитет животне средине.

1. 3. ОБУХВАТ ПЛАНА И ГРАЂЕВИНСКОГ ПОДРУЧЈА

Површински коп Ваганац налази се на потесу Гуњевац између река Каменице и Кубршнице. Преко некатегорисаног пута везује се на државни пут I реда бр.25 ка Тополи, и на државни пут I Б реда бр.27 према Аранђеловцу.

Табела бр. 1 – Списак катастарских парцела у обухвату Плана

целе катастарске парцеле број	као и делови катастарских парцела
2282, 2281/1, 2281/2, 2280/1, 2280/2, 2279 /1, 2279/2, 2278, 2288/1,2288/2, 2288/3, 2288/4, 2288/5, 2298/1, 2298/2, 5690 (пут), 2000/1, 2000/2, 1999, 1998/1, 1998/2, 2291, 2292, 2293, 2290/1, 2290/2, 1996, 1997, 1626/1, 1626/2, 1624, 1625, 2289, 1622, 1623, 1608, 5689 (пут), 2276, 2277, 1621/1, 1621/2, 1621/3, 1621/4, 1620/1, 1620/2, 1619/1, 1619//2, 1618, 1617, 1616, 1615, 1614/1, 1614/2, 1613, 1612, 1611, 1610, 1609, 1607, 1606/1, 1606/2, 1605, 1604 и 1603	део 5685 (пут), део 5688 (пут),

Све наведене катастарске парцеле припадају **К.О. Топола Село**.

Граница обухвата Плана прати постојеће границе катастарских парцела (графички прилог бр. 2 – Геодетска подлога са границом обухвата Плана, $P = 1 : 1\ 000$).

Површина обухвата Плана детаљне регулације за експлоатацију опекарске глине на површинском копу „Ваганац“ код Тополе је **$P = 24.33ha$** .

Бројеви катастарских парцела идентификовани су на основу Катастарско - топографског плана, овереног од стране РГЗ-СКН Топола. Уколико дође до неслагања бројева парцела у графичком и текстуалном делу Плана, меродаван је графички прилог.

1.4. ОПИС ПОСТОЈЕЋЕГ СТАЊА

1.4.1. ПРИРОДНЕ КАРАКТЕРИСТИКЕ ПРОСТОРА

САОБРАЋАЈНО-ГЕОГРАФСКИ ПОЛОЖАЈ - Предметна локација – лежиште „Ваганац“, као и експлоатационо поље, налази се у западном делу територије Општине, 2km северно од центра насеља Топола, између река Кубршнице и Каменице, у катастарској општини Топола Село. Површински коп има изузетно повољан географски положај и добре саобраћајне везе са окружењем. Налази се у непосредној близини, државног пута I Б реда бр.27 Аранђеловац-Топола и државног пута I Б реда бр.24 Крагујевац-Топола-Београд, са којима је повезан општинским и некатегорисаним путевима. Са производним погоном опекарских производа који се налази западно од копа на удаљености од 8 km (у Аранђеловцу), повезан је државним путем II реда.

Поред добре друмске везе, површински коп и погон прераде повезани су и међународном железничком пругом Београд-Ниш-Скопље-Атина, затим за Софију и Истанбул, као и крак који се преко Крагујевца одваја за Краљево-Пожегу-Ужице и даље. Посебно је значајан железнички чвор у Лапову јер је могућ транспорт готових производа железницом као најрентабилнијим видом транспорта.

ГЕОЛОШКИ САСТАВ – Лежиште опекарске глине „Ваганац“ створено је током квартара. Једноставне је грађе и могу се издвојити следећи литолошки чланови:

- хумус дебљине 0,5m
- мрко браон, браон глиновито-песковити алеврит од 3,8-9,7m
- мрко жути, жути глиновито-песковити алеврит од 0 -18,4m

ХИДРОЛОШКЕ И ХИДРОГЕОЛОШКЕ КАРАКТЕРИСТИКЕ – Река Кубршница је највећа и најзначајнија притока реке Јасенице. Протиче кроз северни део општине. Има две леве и две десне притоке. Река Каменица је десна притока реке Кубршнице. У хидрогеолошком погледу, глиновито песковито алевритске наслагае спадају у умерено водопрпусне стене. Део атмосферских вода се не оцеди, па на копу повремено долази до забаривања терена. Са хидрогеолошког аспекта може се констатовати да, у оквиру лежишта опекарске глине „Ваганац“ егзистира збијени тип издани.

КЛИМАТСКЕ КАРАКТЕРИСТИКЕ – Клима овог подручја је умерено-континентална. Карактеришу је топла лета и хладне зиме. Јесен је топлија од пролећа, а прелаз од зиме ка лету је оштрији него од лета ка зими.

Падавине су најважнији елемент хидрометеоролошког чиниоца који утиче на режим површинских и подземних вода. Максималне годишње количине падавина за ово подручје износе 618,5 mm .

У околини Тополе најчешће дувају северозападни, југозападни и југоисточни ветрови.

ИНЖЕЊЕРСКО-ГЕОЛОШКЕ КАРАКТЕРИСТИКЕ - На подручју копа нису уочене никакве појаве клизања или нестабилности терена, нити било какве друге појаве које би захтевале додатне инжењерско-геолошке анализе. На основу истраживања на терену и лабораторији, инжењерско-геолошке карактеристике опекарске сировине у лежишту „Ваганац“, могу се окарактерисати као повољне.

1.4.2. ПОСТОЈЕЋИ НАЧИН КОРИШЋЕЊА ЗЕМЉИШТА

Подручје Плана детаљне регулације за експлоатацију опекарске глине на површинском копу «Ваганац» код Тополе обухвата површину од око 24,30ха. Западни део обухвата Плана чини постојећи коп са приступним јавним и интерним саобраћајницама, површине око 3,20ха, а преостали део Плана површине 21,10 ха, чини пољопривредно земљиште – њиве, ливаде и пољски путеви.

Постојећу намену површина чини:

- ГРАЂЕВИНСКО ПОДРУЧЈЕ и
- ПОЉОПРИВРЕДНО ЗЕМЉИШТЕ

1.4.2.1. ГРАЂЕВИНСКО ПОДРУЧЈЕ

Постојеће грађевинско подручје, површине **2,72 ха**, састоји се од површина за ЈАВНЕ НАМЕНЕ и површина ОСТАЛИХ НАМЕНА.

Биланс постојеће намене површина, према фактичком стању на терену, дат је у табели бр.2.

Табела бр. 2 – Постојећа намена површина у границама Плана

НАМЕНА	Постојећа површина (ha)	Учешће у ПДР (%)
Грађевинско подручје	2,72	11,2%
Остало земљиште ван грађевинског подручја-пољопривредно земљиште	21,58	88,8%
УКУПНО територија ПДР	24,30	100%

Површина ЈАВНЕ НАМЕНЕ у обухвату Плана је деоница некатегорисаног пута којим се приступа комплексу, површине око 0,32ха.. Преко ове саобраћајнице локација површинског копа је повезана са државним путем I Б реда бр.25 Крагујевац-Топола-Београд и са државним путем I Б реда бр.27 Аранђеловац-Топола.

ОСТАЛЕ НАМЕНЕ чини постојеће експлоатационо поље са приступном саобраћајницом и технолошким платоом, укупне површине 2,40 ха.

САОБРАЋАЈ – Постојећа саобраћајница којом се прилази копу је некатегорисани пут који се одваја од државног пута I Б реда бр.25. За потребе транспорта опекарске глине и кретања остале механизације, планирано је проширење ове саобраћајнице ка унутрашњости комплекса.

ЕЛЕКТРОЕНЕРГЕТИКА – На простору планираном за експлоатацију опекарске глине, нема грађевинских објеката, али пролазе два далековод: један 35kV у југозападном делу који није угрожен експлоатацијом и други далековод 10kV који се пружа правцем југ-север по средини експлоатационог поља и захтева измештање.

ВОДОПРИВРЕДА - За предметно подручје нису рађена хидрогеолошка истраживања. На основу досадашњих искустава није било потребе за одводњавањем површинског копа „Ваганац“ од подземних и површинских вода. Ипак, у наредном периоду, треба извршити потребна хидрогеолошка истраживања којима би се утврдило постојање евентуалних издани, њихова издашност и утицај реке Кубршнице на сам ток експлоатације.

ЗАШТИТА ЖИВОТНЕ СРЕДИНЕ - Подручје Плана детаљне регулације за експлоатацију опекарске глине на површинском копу «Ваганац» код Тополе, не налази се у просторном обухвату еколошке мреже, нити у простору евидентираних природних добара.

На предметном подручју нема евидентираних археолошких налазишта.

1.4.2.2. ОСТАЛО ЗЕМЉИШТЕ ВАН ГРАЂЕВИНСКОГ ПОДРУЧЈА

Простор у обухвату овог Плана, ван постојећег копа и јавне саобраћајнице, користи се као пољопривредно земљиште. Површина постојећег пољопривредног земљишта износи 21,58 ха.

2.0. П Л А Н С К И Д Е О

2.1. ПРАВИЛА УРЕЂЕЊА

2.1.1. ПОДЕЛА ПРОСТОРА НА УРБАНИСТИЧКЕ ЦЕЛИНЕ

Подручја Плана подељено је на 2 основне целине:

ЦЕЛИНА 1 представља прву фазу реализације површинског копа „Ваганац“ која заузима западни део Плана, површине око 8,80 ха.

ЦЕЛИНА 2 представља другу фазу реализације површинског копа „Ваганац“ која заузима источни део Плана. Укупна површина ЦЕЛИНЕ 2 је 15,50 ха.

Табела бр. 3 – Биланс површина по целинама

Ц Е Л И Н Е		
Намена	Површина (ха)	Списак катастарских парцела
ЦЕЛИНА 1		
Привређивање	8,80	2282, 2281/1, 2281/2, 2280/1, 2280/2, 2288/1, 2288/2, 2288/3, 2288/4, 2288/5, део 2298/1, део 2298/2, део 5690 (пут)
ЦЕЛИНА 2		
Привређивање	15,50	2279 /1, 2279/2, 2278, део 5690 (пут), део 2000/1, део 2000/2, 1999, 1998/1, 1998/2, 2291, 2292, 2293, 2290/1, 2290/2, 1996, део 1997, 1626/1, 1626/2, 1624, 1625, 2289, 1622, 1623, 1608, део 5689 (пут), 2276, 2277, 1621/1, 1621/2, 1621/3, 1621/4, 1620/1, 1620/2, 1619/1, 1619/2, 1618, 1617, 1616, 1615, 1614/1, 1614/2, 1613, 1612, 1611, 1610, 1609, 1607, 1606/1, 1606/2, 1605, 1604 и 1603

2.1.2. ДЕТАЉНА НАМЕНА ПОВРШИНА

Планирано грађевинско подручје обухвата постојећи површински коп експлоатационог поља „Ваганац“ са планираним проширењима по фазама реализације, као и деоницу регулисаног некатегорисаног пута којим се прилази локацији са државних путева. Није планирана градња објеката високоградње.

Укупно планирано ГРАЂЕВИНСКО ПОДРУЧЈЕ обухвата цело подручје Плана, површине **24,30ха**.

ЈАВНИМ ПОВРШИНАМА, односно планираној регулацији приступног пута, припада око 0,50ха.

ОСТАЛЕ НАМЕНЕ чини радна зона „Ваганац“ са транспортним путевима унутар копа и технолошким платоима, укупне површине 23,80 ха.

2.1.2.1. ПРАВИЛА УРЕЂЕЊА ПОВРШИНА ЈАВНЕ НАМЕНЕ

САОБРАЋАЈНА И КОМУНАЛНА ИНФРАСТРУКТУРА

Саобраћај - Површински коп „Ваганац“ повезан је са окружењем постојећим некатегорисаним путем који се, са источне стране укључује на државни пут I Б реда бр.25 Топола-Београд, а са западне стране, преко општинског пута, на државни пут I Б реда бр.27 Топола-Аранђеловац. За потребе транспорта опекарске глине и кретања остале механизације, планирано је проширење ове саобраћајнице ка северу. Планирана регулациона ширина ове саобраћајнице је минимум 10,00m.

Површина јавног пута износи **0,50 ха**

Унутар комплекса интерни саобраћај одвијаће се постојећим и новим прокопаним транспортним стазама у складу са Главним рударским пројектом.

Регулација, нивелација и попис парцела јавне намене

У површине јавних намена спадају саобраћајне површине.

Саобраћајне површине чине:

- Некатегорисан пут у јужном делу предметног подручја. Овај пут се проширује, односно регулациона линија се помера ка северу у ширини од 10.0 m.

Парцеле намењене за површине јавних намена приказане су табелом и дефинисане су на графичком прилогу бр. 5 – План регулације, нивелације и грађевинских линија, Р = 1 : 1 000.

Табела бр. 4 – Попис парцела за површине јавних намена

Планиране		Постојеће	
Катастарска парцела број (К.О. Топола Село)			
део	1997, 2000/1, 2000/2, 2298/1, 2298/2, 5689 (пут), 5690 (пут)	део	5685 (пут)

Бројеви катастарских парцела идентификовани су на основу Катастарско-топографског плана овереног од стране РГЗ-СКН Топола. Уколико дође до неслагања бројева парцела у графичком и текстуалном делу Плана, меродаван је графички прилог.

Водопривреда

Снабдевање водом – Снабдевање површинског копа пијаћом водом вршиће се пластичним боцама које ће да се допремају из прерађивачког погона. У процесу експлоатације нема потребе за техничком водом осим за обарање прашине на транспортним путевима унутар копа, што ће бити решено прскањем из цистерни.

Одвођење атмосферских вода – Ниво завршног најдубљег слоја површинског копа „Ваганац“ виши је 5,0 m од коте дна корита реке Кубршнице. На тај начин, спречава се продирање и дуже задржавање површинских и подземних вода на површинском копу и природно отицање у реку.

Регулација водотока – Река Кубршница је ван граница овог Плана, али тангира комплекс са северне стране и врши природну дренажу терена. Регулацијом овог водотока, површински коп се штити од поплава и појаве подземних вода.

Снабдевање електричном енергијом

На површинском копу „Ваганац“ нема потребе за снабдевањем електричном енергијом с обзиром на пројектовану технологију експлоатације опекарске глине, при чему механизација на експлоатацији глине ради на дизел гориво само у време дневне светлости. Уколико буде потребе за осветљењем на површинском копу, користиће се дизел агрегати.

Кроз комплекс површинског копа пролазе два далековод: један 35kV у југозападном делу који није угрожен експлоатацијом и други далековод 10kV који се пружа правцем југ-север по средини експлоатационог поља. Планирано је његово измештање према условима „ЕД Топола“.

2.1.2.2. ПРАВИЛА УРЕЂЕЊА ПОВРШИНА ОСТАЛИХ НАМЕНА**ПРИВРЕЂИВАЊЕ**

На основу прорачуна експлоатационих резерви унутар контуре површинског копа „Ваганац“, вршиће се ширење копа у складу са Главним рударским пројектом експлоатације опекарске глине на површинском копу „Ваганац“ код Тополе (Геопрофесионал Београд). На територији предметног плана истражене су оверене резерве следећих минералних сировина: Привредно друштво „Универзум Кубршница“, Аранђеловац, број решења 310-02-00552/2015-02 од 21.07.2015., локалитет Ваганац, минерална сировина опекарска глина, у следећим координатама:

	X	Y
0	7 474 937	4 903 605
1	7 474 887	4 904 007
2	7 475 284	4 904 057
3	7 475 333	4 903 655

НАПОМЕНА: «УНИВЕРЗУМ-КУБРШНИЦА» а.д. Аранђеловац је дана 04.12.2015. године регистровала промену пословног имена у : «УНИВЕРЗУМ-ЦИГЛАНА» д.о.о. Аранђеловац који је и наручиоц израде Плана детаљне регулације за експлоатацију опекарске глине на површинском копу „Ваганац“ код Тополе.

Ширење комплекса планирано је од постојећег копа у јужном делу комплекса ка северу и истоку, у две фазе:

ПРВА ФАЗА проширења површинског копа је ка северној граници Плана и обухвата површину од око 8,60 ha. У претходном периоду, експлоатација је била започета са јужне стране, међутим због повољније конфигурације терена и могућности природног отицања површинских вода, отварање прве фазе копа је планирано са северне стране.

Површински коп је ограничен на основу контуре прорачунатих резерви (Елаборат о резервама – Геопрофесионал 2015), физичко-механичких карактеристика радне средине, теренских услова, услова стабилности копа, имајући у виду границе катастарских парцела са решеним имовинско-правним односима, померене за 5,0m за заштитни појас према суседним парцелама и нову трасу далековода 10кВ. Планирано је укупно 6 етажа у првој фази, на катама: E158, E160, E165, E170, E175 и, E180. Косине радних етажа су у нагибу од 50°, осим последње која је 30°. Етаже су повезане прилазним и етажним путем на источној страни са јавним путем Аранђеловац-Топола.

ДРУГА ФАЗА проширења обухватиће комплетну контуру оверених резерви, односно источни део обухвата Плана, површине око 15,00 ha.

Дубина површинског копа и у другој фази не може да пређе коту 158 јер би то било испод нивоа реке Кубршнице, што би могло да доведе до ремећења тока реке и до додатних трошкова због система одводњавања.

На површинском копу „Ваганац“ не планира се посебно одлагалиште. Припрема терена за експлоатацију опекарске глине вршиће се уклањањем хумусног слоја просечне дебљине 0,15m. Овај материјал ће се користити за евентуалне поправке унутрашњих путева и рампи, а уколико се, у току експлоатације иприпреме радилишта наиђе на веће партије хумуса, он ће се уклањати булдозером до камиона и одвожењем на унутрашње одлагалиште на дну површинског копа на коме је завршена експлоатација и врши се техничка рекултивација. После завршене рекултивације у том делу, скинути хумус ће да се одлаже у северном делу површинског копа на етажама које су до тада достигле завршну контуру.

Интерна саобраћајница, површине 0,20 ha, намењена је транспорту унутар копа.

Појас заштитног зеленила планиран је у појасу од минимум 5,0m између завршне контуре копа и границе Плана.

Планирана површина обе фазе површинског копа износи **23,80 ha**.

До коначног привођења урбанистичког плана планираној намени, земљиште планирано за ширење површинског копа опекарске глине, које се налази у простору оверених билансних резерви у површини од око 16,10ha, користиће се као пољопривредно земљиште и поступно ће се преводити у грађевинско земљиште, сукцесивно како напредује површински коп.

ПЛАНИРАНА НАМЕНА ПОВРШИНА

Табела бр.5 – Биланс планираних намена површина

НАМЕНА	Планирана површина (ha)	Учешће у ПДР (%)
ГРАЂЕВИНСКО ПОДРУЧЈЕ		
ЈАВНЕ НАМЕНЕ – Саобраћајне површине	0,50	2.06%
ОСТАЛЕ НАМЕНЕ - Привређивање	23,80	97.94%
Површински коп – I фаза	8,60	35.39%
Површински коп – II фаза	15,00	61.73%
Интерна саобраћајница	0,20	0.82%
УКУПНО територија ПДР	24,30	100%

По завршеној експлоатацији, трајна намена површина се може планирати након извршене рекултивације земљишта. Рекултивација земљишта ће се вршити sukcesивно, кроз дужи временски период, што ће се дефинисати посебном техничком документацијом. Након завршене рекултивације терена и враћања земљишта првобитној намени, престаје потреба за коришћењем овог плана и примењиваће се планска документација вишег реда или ће се радити нова.

2.1.3. УСЛОВИ И МЕРЕ ЗАШТИТЕ ПРИРОДНОГ И КУЛТУРНОГ НАСЛЕЂА И ЖИВОТНЕ СРЕДИНЕ**2.1.3.1. ЗАШТИТА ПРИРОДЕ**

Према условима Завода за заштиту природе Србије:

Предметно подручје се не налази унутар заштићеног подручја за које је спроведен или је покренут поступак заштите, у просторном обухвату еколошке мреже, нити у простору евидентираних природних добара.

2.1.3.2. ЗАШТИТА КУЛТУРНОГ НАСЛЕЂА

Према условима Завода за заштиту споменика културе Крагујевац бр.225-02/1 од 03.4.2014.год. на подручју Плана и у непосредној околини нема утврђених споменика културе, добара која уживају претходну заштиту и регистрованих археолошких локалитета. Уколико се, у току извођења радова наиђе на археолошка налазишта или археолошке предмете, извођач радова је дужан да прекине радове и обавести надлежни Завод.

2.1.3.3. ЗАШТИТА ЖИВОТНЕ СРЕДИНЕ

Савремен приступ очувању и заштити животне средине заснива се на концепту усклађеног, односно одрживог развоја, што подразумева развој привредних капацитета уз дугорочно коришћење и очување природних ресурса.

Површински копови мењају физиономију терена, нарушавају успостављену еколошку равнотежу и утичу на животну средину. Санирање деградираниог терена, као последица експлоатације сировина, спроводи се кроз техничку и биолошку рекултивацију земљишта, што је и законска обавеза.

Основне мере заштите животне средине спроведе се кроз мере заштите, и то:

- Ваздуха,
- Површинских и подземних вода,
- Земљишта,
- Од буке и вибрација.

Према Решењу Министарства пољопривреде и заштите животне средине, није обавезна израда Студије о процени утицаја на животну средину.

ЗАШТИТА ВАЗДУХА

Технолошки процес експлоатације опекарске глине на лежишту «Ваганац» ствара повољне услове за загађење ваздуха, које се манифестује као емисија лебдеће минералне прашине или емисија продуката потпуног или непотпуног сагоревања услед рада рударске механизације.

Перманентном контролом влажности материјала извајање минералне прашине се може кретати у границама прописаним стандардима и нормативима из ове области, а постиже се орошавањем материјала при утовару и транспорту.

Количина загађујућег материјала (CO, CO₂, SO₂, HCON, CxHy, чађ) добијена из издувних гасова рударске механизације

чије је погонско гориво – дизел, на конкретној локацији која има повољне морфолошке и метеоролошке карактеристике, при ефективном раду на површинском копу који у просеку годишње износи 132 дана, није тако велика да би могло доћи до повећане концентрације штетних гасова који би угрозили животну средину.

ЗАШТИТА ПОВРШИНСКИХ И ПОДЗЕМНИХ ВОДА

Уз северну границу лежишта опекарске глине «Ваганац» ван обухвата Плана, пролази река Кубршница, која представља природну дренажу површинског копа.

У технолошком процесу експлоатације опекарске глине на лежишту «Ваганац» долази до акумулирања подземних вода, због геолошких карактеристика тла након обилних падавина. Акумулиране воде одвести-испустити у реку Кубршницу која добија улогу реципијента, уз обавезу периодичног контролisaња квалитета вода.

На копу нема изграђених објеката, па самим тим, ни отпадних вода.

ЗАШТИТА ЗЕМЉИШТА

Као последица експлоатације опекарске глине на лежишту «Ваганац» настаје трајна деградација земљишта. Рекултивациом – техничком и биолошком, деградирано земљиште се приводи новој намени.

Неопходно је организовати сакупљања и удаљавање чврстог отпадног материјала, јер он може загадити и заразити, како земљиште, тако и ваздух и воду. Организовано одвожење комуналног отпада из простора који обухвата урбанистички план врши надлежно комунално предузеће.

ЗАШТИТА ОД БУКЕ И ВИБРАЦИЈА

Откопавање сировине, односно експлоатација керамичке глине се не изводи мињањем тако да је знатно смањена деградација животне средине. Бука и вибрације се јављају искључиво на простору површинског копа као последица рада рударске опреме и маханизације.

УСЛОВИ И МЕРЕ ЗАШТИТЕ

Планирана планска концепција мора бити заснована на принципима заштите животне средине, заштите природних ресурса и здравља људи. То подразумева примену урбанистичких, техничко технолошких, економских и биолошких мера заштите, у свим фазама реализације планских циљева – од урбанистичко - планерских до извођачких радова.

Пре приступања било каквих радова у оквиру захвата плана неопходно је прибавити сагласност свих надлежних институција. Сви достављени услови се морају уградити у пројектуну документацију и чине њен саставни део.

Опште мере заштите животне средине односе се на:

- заштиту природних ресурса и њихово одрживо коришћење,
- заштиту подземних вода спречавањем продирања зауљених и запрљаних отпадних вода, сакупљањем/каналисањем (у септичку јаму),
- заштиту здравља и безбедност људи у оквиру захвата и у окружењу,
- сталну контролу загађујућих материја које се емитују у ваздух и контролу нивоа буке,
- заштиту од спирања распаднутог материјала (заштита од ерозије),
- обавезну биолошку и техничку рекултивацију простора након извођења радова,
- санацији постојећих депонија грађевинског отпада.

Посебне мере заштите животне средине:

- При изради техничке документације обавеза је инвеститора да обезбеди све неопходне сагласности и одобрења од надлежних институција,
- Приликом извођења радова придржавати се прописаних мера заштите запослених лица и околине на градилишту (обезбедити сигурност објеката, обезбедити приступ локацији, несметани саобраћај, заштиту околине за време трајања радова, примену прописаних посебних мера заштите при мињању),
- Обезбедити заштиту околине од прашине сталним орошавањем, аутоцистернама са инсталацијама и уређајима за орошавање, чиме се она обара и смањује стварање нове,
- Пре почетка радова неопходна су контролна мерења квалитета ваздуха при пројектованом капацитету у зони утицаја радова на површину терена (ван ископа) – у складу са Уредбом о граничним вредностима емисије загађујућих материја у ваздуху (Сл.гласник РС, бт.71/10),
- У случају прекорачења граничних вредности емисије и имисије радови се морају обуставити и спровести мере за свођење резултата у дозвољене границе,
- Мониторинг квалитета ваздуха треба ускладити са Уредбом о условима за мониторинг и захтевима квалитета ваздуха (Сл.гласник РС, бр11/2010), нарочито треба пратити концентрацију суспендованих честица пречника мањег од 10 μ (particulate mater, PM10) која са аспекта утицаја на људско здравље (заједно са PM 2,5) имају највећи значај. Места за мерење загађења ваздуха, бирају се на позицијама где је ризик за прекорачење граничних вредности тј. здравље људи највећи,
- Ниво буке мора бити у складу са критеријумима према Закону о заштити од буке у животној средини; неопходно је контролно мерење буке у зони утицаја,
- У случају прекорачења граничних вредности буке, радови се морају обуставити и спровести мере за свођење резултата у дозвољене границе; потребно је редовно одржавање опреме која емитује повећану буку: багер, булдозер, утоваривач, камионе. Места за мерење буке, бирају се на позицијама где је ризик за прекорачење граничних вредности тј. здравље људи највећи,
- Обавеза инвеститора је да након радова изврши рекултивацију земљишта до краја – биолошку и техничку рекултивацију и спроводи мере неге и одржавања над подигнутим засадима,

- Уколико се у току радова наиђе на геолошко палеонтолошке или минерално-петрографске локације, за које се претпоставља да могу имати својства природног добра, извођач радова је дужан да прекине радове и о налазу обавести Завод за заштиту природе, односно да предузме све мере да се потенцијално природно добро не би оштетило до доласка стручних лица,
- Обезбедити довољну количину сорбената на локацији који би се користили у случају просипања уља или горива, како би се зауставило даље продирање опасних материја у земљиште,
- Обезбедити одговарајућу инфраструктуру – посебно ону која се односи на водоснабдевање и евакуацију отпадних вода са површинског копа:
 - За отпадне површинске воде (са површинског копа, мокре сепарације, фабрике бетона и др.) обезбедити адекватно одвођење каналском мрежом преко решетки и таложника, како би се спречило одношење већих количина чврстих и суспендованих честица у реципијент.
 - Контролисати прихват зауљене атмосферске воде са површина интерних саобраћајница. Ове воде се морају посебно каналисати и спровести кроз таложник механичке нечистоће и сепаратор уља и бензина.
 - Отпадне воде уколико се упуштају у водоток реке Кубршнице, морају бити минимум истог квалитета, као и пројектовани квалитет водотока у који се испуштају.
- Комунални отпад са локације је неопходно прикупљати у одговарајуће судове и организовати његово одвожење са локације у сарадњи са надлежним предузећем,
- Грађевински отпад се мора складиштити на одговарајућим локацијама у оквиру захвата које су за то претходно дефинисане – депонија неопасног грађевинског отпада,
- Јаловину и хумус који се скидају привремено складиштити на делу постојећег копа на коме је експлоатација завршена до њиховог коришћења у функцији рекултивације,
- Употребљив грађевински отпад је неопходно рециклирати у служби заштите природних ресурса као и јаловину коју је неопходно користити sukcesивно у фази рекултивације,
- У току радова неопходно је вршити редовну контролу мерења буке и аерозагађења у радној средини и у окружењу,
- Заштиту косина од спирања насутог материјала (заштиту од ерозије) обезбедити постављањем геотекстила (који је израђен тако да омогућава формирање кореновог система биљака, а у исто време штити од ерозије везујући сустрат) и засејавањем траве.

Услове које треба поштовати при биолошкој рекултивацији:

- Дефинисати простор у оквиру захвата на коме се мора извршити техничка рекултивација имајући у виду да се обезбеди биолошка рекултивација,
- Услови су: висина стране максимално до 10 m, а по могућности и мање, ширина берми 3 до 5 m, нагиб такав да не онемогући спирање хумуса,
- Јаловину и хумус која је привремено складиштена у захвату sukcesивно користити за рекултивацију,
- Предвиђена биолошка рекултивација деградираниог земљишта према Пројекту рекултивације, је затрављивање, као најефикаснија метода биолошке рекултивације за предметну структуру тла.
- Избор врста препоручује смешу вишегодишњих трава: Жежевица (*Dactylis glomerata L.*), Ливадски вијук (*Festuca pratensis Huds.*), Црвени вијук (*Festuca rubra L.*), Енглески љуљ (*Lolium perenne L.*), Француски љуљ (*Avena elatior L.*), Права ливадарка (*Poa pratensis L.*), Жути звездан (*Lotus comiculatus L.*), Бела детелина (*Trifolium repens L.*)
- Поштовати повољност временских услова за садњу – у јесен садити траву,
- Обавезно обезбедити систем заливања садница (постојећи резервоар технолошке воде користити и за заливање).

УСЛОВИ И МЕРЕ ЗАШТИТА ОД ЕЛЕМЕНТАРНИХ НЕПОГОДА

ЗАШТИТА ОД ЗЕМЉОТРЕСА

Подручје у границама урбанистичког плана се налази у зони очекивања потреса јачине 8° МКС, што одговара интензитету средње разорне моћи.

Поштујући све геометријске параметре површинског копа лежишта опекарске глине «Ваганац» дате Главним рударским пројектом (висина радне етаже од 5,0m, ширина берме 5,5m, нагиб косине 50°), евентуални земљотрес наведеног интензитета не може изазвати обрушавање земљишта и рушење већих размера, самим тим не може изазвати штетне последице у простору површинског копа и изван њега.

ЗАШТИТА ОД ПОПЛАВА

Са северне стране, ван граница подручја Плана пролази река Кубршница, која представља представља природну дренажу површинског копа, па не постоји реална опасност од продора веће количине воде у простор копа па се искључује могућност угрожавања људи, рударске опреме и механизације у самом откопном простору, као и околног простора животне средине. Заштиту од поплава спровести регулацијом наведеног водотока и ободним каналима уз поштовање норматива, критеријума и стандарда прописаних Законом о водама, а у складу са Решењем о издавању водопривредних услова.

ЗАШТИТА ОД ПОЖАРА

На површинском копу постоји ниско пожарно оптерећење без могућности ширења пожара ван контуре копа. Јавља се

потенцијална опасност од пожара сагоревањем чврстих материја органског порекла (пожар класе А) и пожар од сагоревања запаљивих течности (пожар класе Б).

За заштиту од настанка и ширења пожара примењују се нормативи, критеријуми и стандарди прописани Законом о заштити од пожара.

ЗАШТИТА ОД РАТНИХ РАЗАРАЊА

На простору у обухвату Плана детаљне регулације нема посебних услова и захтева за прилагођавање потребама одбране земље (Обавештење Управе за инфраструктуру Сектора за материјалне ресурсе Министарства одбране Републике Србије, број 744/2 од 22.03.2016. године).

2.2. ПРАВИЛА ГРАЂЕЊА

2.2.1. ПРАВИЛА ПАРЦЕЛАЦИЈЕ

Грађевинске парцеле у обухвату плана, могу да се формирају одговарајућим урбанистичко-техничким документима. Површина и облик парцеле површинског копа „Ваганац“ дефинисан је контуром копа према Главном рударском пројекту, а формира се пројектом парцелације.

Парцела јавног пута дефинисана је планираном регулационом линијом.

2.2.2. ПРАВИЛА ГРАЂЕЊА ЈАВНИХ ПОВРШИНА

САОБРАЋАЈ

- Коловозну конструкцију димензионисати према меродавном саобраћајном оптерећењу, а према важећим стандардима и нормативима базираним на СРПС У.Ц4.012, према „Правилнику о техничким нормативима за димензионисање коловозних конструкција,, и „Пројектовање флексибилних коловозних конструкција,, и другим пратећим прописима

- Приликом пројектовања користити и податке о: климатско хидролошким условима, носивости материјала постелице и других елемената коловозне конструкције (за израду новог коловоза и ојачање постојеће коловозне конструкције).

- Пројектну документацију саобраћајница и паркинг простора за грађевинску механизацију радити у складу са законском регулативом и стандардима

- Саобраћајнице пројектовати и изводити према попречним профилима датим у графичком прилогу

- Главним пројектом предвидети потребну саобраћајну сигнализацију у складу са усвојеним режимом саобраћаја.

2.2.3. ПРАВИЛА ГРАЂЕЊА ОСТАЛИХ НАМЕНА

ПРИВРЕЂИВАЊЕ

Сви рударски радови који се изводе у границама обухвата плана одвијаће се у складу са Законом о рударству и геолошким истраживањима (Службени гласник РС, број 88/11), на основу Главног рударског пројекта експлоатације опекарске глине на површинском копу „Ваганац“ код Тополе.

Сви рударски радови и евентуална експлоатација се може вршити у складу са рударским пројектом, тако да се обезбеди стабилност радних и завршних косина, као и носивост подлоге одлагалишта.

1. Намена - Површински коп сачињавају површине намењене за различите активности у поступку експлоатације опекарске глине, и то:

Простор на коме се врши експлоатација опекарске глине;

Простор на коме се формирају зелене површине на делу земљишта изван контура површинског копа, а у власништву - корисништву инвеститора;

2. Димензије копа

Контура копа је неправилног облика, али са карактеристичним издужењем у правцу север-југ, оријентационих димензија 400x160 m.

3. Хоризонтална и вертикална регулација

- Одстојање грађевинске од линије копа је мин. 3,0 m од регулационе линије.

- Висина етаже је мах 5,0 m

- Број етажа је 6, односно прилагођен условима терена, (најнижа ката је 158 m)

4. Индекс заузетостимах 80%

5. Саобраћајни приступ – Простор на коме се налазе интерне саобраћајнице унутар површинског копа које повезују различите намене треба да омогуће несметано одвијање процеса производње;

6. Заштита животне средине - Након завршене експлоатације обавезно се врши рекултивација терена.

По целом обиму површинског копа предвидети заштитни зелени појас, и то унутар контура копа различите ширине, од 5,0 m до 10,0m.

7. Инфраструктура – Измештање 10kV далековода који се пружа правцем југ-север по средини експлоатационог поља, извешће се према условима „ЕД Топола“.

2.3. СПРОВОЂЕЊЕ ПЛАНА

У складу са Законом о планирању и изградњи, спровођење Плана детаљне регулације за експлоатацију

опекарске глине на површинском копу «Ваганац» код Тополе вршиће се директно на основу Правила уређења и Правила грађења овог плана, који представљају основ за издавање локацијских услова.

Урбанистичко-технички документи – урбанистички пројекти, пројекти парцелације и препарцелације могу да се раде по потреби, у складу са важећом законском регулативом.

План детаљне регулације ступа на снагу осмог (8.) дана од дана објављивања у „Службеном гласнику СО Топола“.

СКУПШТИНА ОПШТИНЕ ТОПОЛА

Број: 35-7/2017-05-I

Дана: 07.04.2017. године

ПРЕДСЕДНИК
СКУПШТИНЕ ОПШТИНЕ
Драган Јовановић, с.р.

-5-

На основу члана 21. Закона о изменама и допунама Закона о прекршајима („Сл. гласник РС“, број 13/2016), члана 11. став 1. тачка 24. и 108. Статута општине Топола („Службени гласник СО Топола“ бр. 11/2008 и 6/2013) и члана 98. Пословника Скупштине општине Топола („Службени гласник СО Топола“, број 12/2008 и 16/2016), Скупштина општине Топола, на седници одржаној дана 07.04.2017. године, донела је

**О Д Л У К У
о изменама**

**Одлуке о постављању изложбених пултова, расхладних витрина
за продају индустријског сладоледа и напитака, апарата за сладолед и кокице
и витрина ради излагања робе ван пословних просторија**

Члан 1.

У Одлуци о постављању изложбених пултова, расхладних витрина за продају индустријског сладоледа и напитака, апарата за сладолед и кокице и витрина ради излагања робе ван пословних просторија („Службени гласник СО Топола“, број 3/2009 и 5/2014),

У члану 7. став 1. речи „5.000 до 75.000“ замењују се бројем „10.000“, речи „10.000 до 250.000“ замењују се бројем „50.000“ и речи „50.000 до 1.000.000 динара“ замењују се бројем „100.000“.

Члан 2.

Ова Одлука ступа на снагу даном објављивања у „Службеном гласнику СО Топола“.

СКУПШТИНА ОПШТИНЕ ТОПОЛА

Број: 020-131/2017-05-I

Дана: 07.04.2017. године

ПРЕДСЕДНИК
СКУПШТИНЕ ОПШТИНЕ
Драган Јовановић, с.р.

-6-

На основу члана 21. Закона о изменама и допунама Закона о прекршајима („Сл. гласник РС“, број 13/2016), члана 11. став 1. тачка 24. и 108. Статута општине Топола („Службени гласник СО Топола“ бр. 11/2008 и 6/2013) и члана 98. Пословника Скупштине општине Топола („Службени гласник СО Топола“, број 12/2008 и 16/2016), Скупштина општине Топола, на седници одржаној дана 07.04.2017. године, донела је

**О Д Л У К У
о изменама**

Одлуке о јавним паркиралиштима

Члан 1.

У Одлуци о јавним паркиралиштима („Службени гласник СО Топола“, број 14/2013 и 19/2014), у члану 35. речи „50.000 до 1.000.000“ замењују се бројем „100.000“, а речи „5.000 до 75.000“ замењују се бројем „10.000“.

Члан 2.

У члану 36. став 1. речи „50.000 до 1.000.000“ замењују се бројем „100.000“.

У ставу 2. речи „5.000 до 75.000“ замењују се бројем „10.000“.

У ставу 3. речи „10.000 до 250.000“ замењују се бројем „50.000“.

У ставу 4. речи „5.000 до 75.000“ замењују се бројем „5.000“.

Члан 3.

Ова Одлука ступа на снагу даном објављивања у „Службеном гласнику СО Топола”.

СКУПШТИНА ОПШТИНЕ ТОПОЛА

Број: 020-130/2017-05-I

Дана: 07.04.2017. године

ПРЕДСЕДНИК
СКУПШТИНЕ ОПШТИНЕ
Драган Јовановић, с.р.

-7-

На основу члана 21. Закона о изменама и допунама Закона о прекршајима („Сл. гласник РС“, број 13/2016), члана 11. став 1. тачка 24. и 108. Статута општине Топола („Службени гласник СО Топола“, бр. 11/2008 и 6/2013) и члана 98. Пословника Скупштине општине Топола („Службени гласник СО Топола“, број 12/2008 и 16/2016),

Скупштина општине Топола, на седници одржаној дана 07.04.2017. године, донела је

О Д Л У К У

о изменама

Одлуке о јавном превозу путника на територији општине Топола

Члан 1.

У Одлуци о јавном превозу путника на територији општине Топола („Сл. гласник СО Топола“, број 3/2009, 12/2011 и 4/2014) у члану 37. став 1. речи: „50.000 до 1.000.000“ замењују се бројем: „100.000“.

У ставу 2. речи: „5.000 до 75.000“ замењују се бројем: „10.000“.

Члан 2.

У члану 38. речи: „10.000 до 250.000“ замењују се бројем: „50.000“.

Члан 3.

У члану 41. речи: „5.000 до 75.000“ замењују се бројем: „10.000“.

Члан 4.

Ова Одлука ступа на снагу даном објављивања у „Службеном гласнику СО Топола”.

СКУПШТИНА ОПШТИНЕ ТОПОЛА

Број: 020-129/2017-05-I

Дана: 07.04.2017. године

ПРЕДСЕДНИК
СКУПШТИНЕ ОПШТИНЕ
Драган Јовановић, с.р.

-8-

На основу члана 21. Закона о изменама и допунама Закона о прекршајима („Сл. гласник РС“, број 13/2016), члана 11. став 1. тачка 24. и 108. Статута општине Топола („Службени гласник СО Топола“, бр. 11/2008 и 6/2013) и члана 98. Пословника Скупштине општине Топола („Службени гласник СО Топола“, број 12/2008),

Скупштина општине Топола, на седници одржаној дана 07.04.2017. године, донела је

О Д Л У К У

о изменама

Одлуке о комуналним делатностима

Члан 1.

У Одлуци о комуналним делатностима („Сл. гласник СО Топола“, број 3/2006 и 5/2014) у члану 34. став 1. тачка 1. речи: „50.000 до 1.000.000“ замењују се бројем: „100.000“.

У ставу 1. тачка 2. речи: „10.000 до 250.000“ замењују се бројем: „50.000“.

У ставу 1. тачка 3. речи: „5.000 до 75.000“ замењују се бројем: „10.000“.

Члан 2.

Ова Одлука ступа на снагу даном објављивања у „Службеном гласнику СО Топола”.

СКУПШТИНА ОПШТИНЕ ТОПОЛА

Број: 020-128/2017-05-I

Дана: 07.04.2017. године

ПРЕДСЕДНИК
СКУПШТИНЕ ОПШТИНЕ
Драган Јовановић, с.р.

-9-

На основу члана 21. Закона о изменама и допунама Закона о прекршајима („Сл. гласник РС“, број 13/2016), члана 11. став 1. тачка 24. и 108. Статута општине Топола („Службени гласник СО Топола“ бр. 11/2008 и 6/2013) и члана 98. Пословника Скупштине општине Топола („Службени гласник СО Топола“, број 12/08), Скупштина општине Топола, на седници одржаној дана 07.04.2017. године, донела је

**О Д Л У К У
о изменама
Одлуке о кућном реду**

Члан 1.

У Одлуци о кућном реду („Службени гласник СО Топола“, број 6/98, 1/06 и 5/2014), у члану 28. става 1. речи: „5.000 до 75.000“ замењују се бројем „10.000“.

У ставу 2. истог члана речи „50.000 до 1.000.000“ замењују се бројем „100.000“, а речи „10.000 до 250.000“ замењују се бројем „50.000“.

У ставу 3. истог члана речи „5.000 до 75.000“ замењују се бројем „10.000“.

Члан 2.

Ова Одлука ступа на снагу даном објављивања у „Службеном гласнику СО Топола“.

СКУПШТИНА ОПШТИНЕ ТОПОЛА

Број: 020-127/2017-05-I

Дана: 07.04.2017. године

ПРЕДСЕДНИК
СКУПШТИНЕ ОПШТИНЕ
Драган Јовановић, с.р.

-10-

На основу члана 21. Закона о изменама и допунама Закона о прекршајима („Сл. гласник РС“, број 13/2016), члана 11. став 1. тачка 24. и 108. Статута општине Топола („Службени гласник СО Топола“ бр. 11/2008 и 6/2013) и члана 98. Пословника Скупштине општине Топола („Службени гласник СО Топола“, број 12/08), Скупштина општине Топола, на седници одржаној дана 07.04.2017. године, донела је

**О Д Л У К У
о изменама**

Одлуке о уступању на привремено коришћење површина јавне намене у циљу постављања башти, тезги и других покретних мобилијара

Члан 1.

У Одлуци о уступању на привремено коришћење површина јавне намене у циљу постављања башти, тезги и других покретних мобилијара („Службени гласник СО Топола“, број 7/2010, 10/2011 и 5/2014), у члану 14. став 1. речи „50.000 до 1.000.000“ замењују се бројем „100.000“, речи „10.000 до 250.000“ замењују се бројем „50.000“.

У члану 14. ставу 2. речи „5.000 до 75.000 динара“ замењују се бројем „10.000“.

У члану 14. став 3. брише се.

Члан 2.

Ступањем на снагу ове одлуке престаје да важи став 3. Одлуке о изменама Одлуке о уступању на привремено коришћење површина јавне намене у циљу постављања башти, тезги и других покретних мобилијара („Службени гласник СО Топола“, број 5/2014).

Члан 3.

Ова Одлука ступа на снагу даном објављивања у „Службеном гласнику СО Топола“.

СКУПШТИНА ОПШТИНЕ ТОПОЛА

Број: 020-126/2017-05-I

Дана: 07.04.2017. године

ПРЕДСЕДНИК
СКУПШТИНЕ ОПШТИНЕ
Драган Јовановић, с.р.

-11-

На основу члана 21. Закона о изменама и допунама Закона о прекршајима („Сл. гласник РС“, број 13/2016), члана 11. став 1. тачка 24. и 108. Статута општине Топола („Службени гласник СО Топола“, бр. 11/2008 и 6/2013) и члана 98. Пословника Скупштине општине Топола („Службени гласник СО Топола“, број 12/08), Скупштина општине Топола, на седници одржаној дана 07.04.2017. године, донела је

**О Д Л У К У
о изменама
Одлуке о поступању са отпадним материјама**

Члан 1.

У Одлуци о поступању са отпадним материјама („Службени гласник СО Топола“, број 8/98 и 7/2005), у члану 9. става 1. речи: „10.000 до 500.000“ замењују се бројем „100.000“.

Члан 2.

У члану 10. став 1. речи „10.000 до 500.000“ замењују се бројем „100.000“.

Члан 3.

У члану 11. став 1 речи „5.000 до 250.000“ замењују се бројем „50.000“.

Члан 4.

У члану 12. став 1. речи „500 до 25.000“ замењују се бројем „10.000“.

Члан 5.

Ова Одлука ступа на снагу даном објављивања у „Службеном гласнику СО Топола“.

СКУПШТИНА ОПШТИНЕ ТОПОЛА

Број: 020-125/2017-05-I

Дана: 07.04.2017. године

ПРЕДСЕДНИК
СКУПШТИНЕ ОПШТИНЕ
Драган Јовановић, с.р.

-12-

На основу члана 21. Закона о изменама и допунама Закона о прекршајима („Сл. гласник РС“, број 13/2016), члана 11. став 1. тачка 24. и 108. Статута општине Топола („Службени гласник СО Топола“ бр. 11/2008 и 6/2013) и члана 98. Пословника Скупштине општине Топола („Службени гласник СО Топола“, број 12/2008 и 16/2016), Скупштина општине Топола, на седници одржаној дана 07.04.2017. године, донела је

**О Д Л У К У
о изменама**

Одлуке о општинским некатегорисаним путевима и улицама на територији општине Топола

Члан 1.

У Одлуци о општинским, некатегорисаним путевима и улицама на територији општине Топола („Службени гласник СО Топола“, број 12/2008, 4/2014, 19/2014 и 20/2016), у члану 68. става 1. речи:

„50.000 до 1.000.000“ замењују се бројем „100.000“.

У члану 68. став 2 речи: „5.000 до 75.000“ замењују се бројем „10.000“.

Члан 2.

У члану 69. речи „10.000 до 250.000“ замењују се бројем „50.000“.

Члан 3.

У члану 70. речи „5.000 до 75.000“ замењују се бројем „10.000“.

Члан 4.

Ова Одлука ступа на снагу даном објављивања у „Службеном гласнику СО Топола“.

СКУПШТИНА ОПШТИНЕ ТОПОЛА

Број: 020-137/2017-05-I

Дана: 07.04.2017. године

ПРЕДСЕДНИК
СКУПШТИНЕ ОПШТИНЕ
Драган Јовановић, с.р.

-13-

На основу члана 21. Закона о изменама и допунама Закона о прекршајима („Сл. гласник РС“, број 13/2016), члана 11. став 1. тачка 24. и 108. Статута општине Топола („Службени гласник СО Топола“, бр. 11/2008 и 6/2013) и члана 98. Пословника Скупштине општине Топола („Службени гласник СО Топола“, број 12/08), Скупштина општине Топола, на седници одржаној дана 07.04.2017. године, донела је

О Д Л У К У
о изменама

Одлуке о радном времену у апотекама, продавницама, угоститељским објектима и другим радњама на територији општине Топола

Члан 1.

У Одлуци о радном времену у апотекама, продавницама, угоститељским објектима и другим радњама на територији општине Топола („Службени гласник СО Топола“, број 11/2011-пречишћен текст, 2/2012, 14/2013 и 5/2014), у члану 22. става 1. тачка 1. речи:

„5.000 до 75.000“ замењују се бројем „10.000“.

У ставу 1. тачка 2 речи: „50.000 до 1.000.000“ замењују се бројем „100.000“.

У ставу 1. тачка 3 речи: „10.000 до 250.000“, замењују се бројем „50.000“.

Члан 2.

Члан 23. брише се.

Члан 3.

Ова Одлука ступа на снагу даном објављивања у „Службеном гласнику СО Топола“.

СКУПШТИНА ОПШТИНЕ ТОПОЛА

Број: 020-136/2017-05-I

Дана: 07.04.2017. године

ПРЕДСЕДНИК
СКУПШТИНЕ ОПШТИНЕ
Драган Јовановић, с.р.

-14-

На основу члана 21. Закона о изменама и допунама Закона о прекршајима („Сл. гласник РС“, број 13/2016), члана 11. став 1. тачка 24. и 108. Статута општине Топола („Службени гласник СО Топола“ бр. 11/2008 и 6/2013) и члана 98. Пословника Скупштине општине Топола („Службени гласник СО Топола“, број 12/08 и 16/2016), Скупштина општине Топола, на седници одржаној дана 07.04.2017. године, донела је

О Д Л У К У
о изменама

Одлуке о условима и начину обављања комуналне делатности постављања рекламних паноа

Члан 1.

У Одлуци о условима и начину обављања комуналне делатности постављања рекламних паноа („Службени гласник СО Топола“, број 1/2006 и 5/2014), у члану 21. става 1. речи:

„50.000 до 1.000.000“ замењују се бројем „100.000“, а речи „10.000 до 250.000“ замењују се бројем „50.000“.

У ставу 2. истог члана речи „5.000 до 75.000“ замењују се бројем „10.000“.

Члан 2.

У члану 22. став 1. речи „50.000 до 1.000.000“ замењују се бројем „100.000“, а речи „10.000 до 250.000“ замењују се бројем „50.000“, а речи „5.000 до 75.000“ замењују се бројем „10.000“.

У ставу 2. истог члана речи „5.000 до 75.000“ замењују се бројем „10.000“.

Члан 3.

Ова Одлука ступа на снагу даном објављивања у „Службеном гласнику СО Топола“.

СКУПШТИНА ОПШТИНЕ ТОПОЛА

Број: 020-135/2017-05-I

Дана: 07.04.2017. године

ПРЕДСЕДНИК
СКУПШТИНЕ ОПШТИНЕ
Драган Јовановић, с.р.

-15-

На основу члана 21. Закона о изменама и допунама Закона о прекршајима („Сл. гласник РС“, број 13/2016), члана 11. став 1. тачка 24. и 108. Статута општине Топола („Службени гласник СО Топола“ бр. 11/2008 и 6/2013) и члана 98. Пословника Скупштине општине Топола („Службени гласник СО Топола“, број 12/2008 и 16/2016), Скупштина општине Топола, на седници одржаној дана 07.04.2017. године, донела је

О Д Л У К У
о изменама Одлуке о сахрањивању и гробљима

Члан 1.

У Одлуци о сахрањивању и гробљима („Службени гласник СО Топола“, број 3/97, 1/2003, 7/2005 и 5/2014), у члану 41. става 1. речи:

„50.000 до 1.000.000“ замењују се бројем „100.000“.

У ставу 2. речи „5.000 до 75.000“ замењују се бројем „10.000“.

Члан 2.

У члану 42. став 1. речи: „5.000 до 75.000“ замењују се бројем „10.000“.

Члан 3.

Ова Одлука ступа на снагу даном објављивања у „Службеном гласнику СО Топола“,

СКУПШТИНА ОПШТИНЕ ТОПОЛА

Број: 020-134/2017-05-I

Дана: 07.04.2017. године

ПРЕДСЕДНИК
СКУПШТИНЕ ОПШТИНЕ
Драган Јовановић, с.р.

-16-

На основу члана 21. Закона о изменама и допунама Закона о прекршајима („Сл. гласник РС“, број 13/2016), члана 11. став 1. тачка 24. и 108. Статута општине Топола („Службени гласник СО Топола“, бр. 11/2008 и 6/2013) и члана 98. Пословника Скупштине општине Топола („Службени гласник СО Топола“, број 12/08 и 16/2016),

Скупштина општине Топола, на седници одржаној дана 07.04.2017. године, донела је

О Д Л У К У
о изменама Одлуке о такси превозу

Члан 1.

У Одлуци о такси превозу („Службени гласник СО Топола“, број 4/2016), у члану 26. става 2. речи: „Јавно предузеће – Дирекција за изградњу општине Топола“- ЈП Топола“ замењују се речима „Општина Топола“.

Члан 2.

У члану 29. речи „Јавног предузећа – Дирекције за изградњу општине Топола“- ЈП Топола“ замењују се речима „Одељења за комуналне делатности, грађевинско-урбанистичке, имовинско-правне и послове евиденције и управљања имовином“.

Члан 3.

У члану 38. став 1. речи „50.000 до 1.000.000“ замењују се бројем „100.000“.

У ставу 2 речи: „5.000 до 75.000“ замењују се бројем „10.000“.

У ставу 3 речи: „10.000 до 250.000“ замењују се бројем „50.000“.

У ставу 4 речи: „5.000 до 75.000“ замењују се бројем „10.000“.

У ставу 5 речи: „5.000 до 75.000“ замењују се бројем „10.000“.

Члан 4.

Ова Одлука ступа на снагу даном објављивања у „Службеном гласнику СО Топола“.

СКУПШТИНА ОПШТИНЕ ТОПОЛА

Број: 020-133/2017-05-I

Дана: 07.04.2017. године

ПРЕДСЕДНИК
СКУПШТИНЕ ОПШТИНЕ
Драган Јовановић, с.р.

-17-

На основу члана 21. Закона о изменама и допунама Закона о прекршајима („Сл. гласник РС“, број 13/2016), члана 11. став 1. тачка 5. и члана 108. Статута општине Топола („Службени гласник СО Топола“, број 11/2008 и 6/2013) и члана 98. Пословника Скупштине општине Топола („Службени гласник СО Топола“, број 12/2008 и 16/2016),

Скупштина општине Топола, на седници одржаној дана 07.04.2017. године, донела је

О Д Л У К У
о изменама Одлуке о уређењу насеља

Члан 1.

У Одлуци о уређењу насеља („Службени гласник СО Топола“, број 2/97, 1/03, 3/05, 7/05, 6/06, 16/2010 и 5/2014), члан 69. мења се и гласи:

„За поступање супротно одредбама ове одлуке казниће се:

- правно лице новчаном казном у фиксном износу од 100.000 динара,
- предузетник новчаном казном у фиксном износу од 50.000 динара и
- физичко и одговорно лице новчаном казном у фиксном износу од 10.000 динара“.

Члан 2.

Члан 69.а брише се.

Члан 3.

Ова Одлука ступа на снагу даном објављивања у „Службеном гласнику СО Топола“.

СКУПШТИНА ОПШТИНЕ ТОПОЛА

Број: 020-145/2017-05-I

Дана: 07.04.2017. године

ПРЕДСЕДНИК
СКУПШТИНЕ ОПШТИНЕ
Драган Јовановић, с.р.

-18-

На основу члана 21. Закона о изменама и допунама Закона о прекршајима („Сл. гласник РС“, број 13/2016), члана 11. став 1. тачка 24. и 108. Статута општине Топола („Службени гласник СО Топола“ бр. 11/2008 и 6/2013) и члана 98. Пословника Скупштине општине Топола („Службени гласник СО Топола“, број 12/2008 и 16/2016), Скупштина општине Топола, на седници одржаној дана 07.04.2017. године, донела је

О Д Л У К У
о изменама
Одлуке о обезбеђивању услова за испоруку воде
у условима ванредног стања у водоснабдевању

Члан 1.

У Одлуци о обезбеђивању услова за испоруку воде у условима ванредног стања у водоснабдевању („Службени гласник СО Топола“, број 4/2000), члану 4. мења се и гласи:

„Новчаном казном у износу од 100.000 динара казниће се правно лице које поступа супротно одредбама ове Одлуке.

Новчаном казном у износу од 50.000 динара казниће се предузетник који поступа супротно одредбама ове Одлуке.

Новчаном казном у износу од 10.000 динара казниће се одговорно и физичко лице које поступа супротно одредбама ове Одлуке.

Члан 2.

Ова Одлука ступа на снагу даном објављивања у „Службеном гласнику СО Топола“.

СКУПШТИНА ОПШТИНЕ ТОПОЛА

Број: 020-144/2017-05-I

Дана: 07.04.2017. године

ПРЕДСЕДНИК
СКУПШТИНЕ ОПШТИНЕ
Драган Јовановић, с.р.

-19-

На основу члана 21. Закона о изменама и допунама Закона о прекршајима („Сл. гласник РС“, број 13/2016), члана 11. став 1. тачка 24. и 108. Статута општине Топола („Службени гласник СО Топола“ бр. 11/2008 и 6/2013) и члана 98. Пословника Скупштине општине Топола („Службени гласник СО Топола“, број 12/08), Скупштина општине Топола, на седници одржаној дана 07.04.2017. године, донела је

О Д Л У К У
о изменама и допунама
Одлуке о зимском одржавању улица, општинских и некатегорисаних путева
на територији општине Топола

Члан 1.

У Одлуци о зимском одржавању улица, општинских и некатегорисаних путева на територији општине Топола („Службени гласник СО Топола“, број 19/2014), у члану 15. став 1. после речи „послове“ додају се речи: „изградњу и комуналне делатности“.

Став 2. брише се.

Члан 2.

У члану 16. став 1. речи „50.000 до 1.000.000“ замењују се бројем „100.000“.

У ставу 2. речи „25.000 до 75.000“ замењују се бројем „10.000“.

Члан 3.

Ова Одлука ступа на снагу даном објављивања у „Службеном гласнику СО Топола“.

СКУПШТИНА ОПШТИНЕ ТОПОЛА

Број: 020-143/2017-05-I

Дана: 07.04.2017. године

ПРЕДСЕДНИК
СКУПШТИНЕ ОПШТИНЕ
Драган Јовановић, с.р.

-20-

На основу члана 21. Закона о изменама и допунама Закона о прекршајима („Сл. гласник РС“, број 13/2016), члана 11. став 1. тачка 5. и члана 108. Статута општине Топола, („Службени гласник СО Топола“, број 11/2008 и 6/2013) и члана 98. Пословника Скупштине општине Топола („Службени гласник СО Топола“, број 12/08),

Скупштина општине Топола, на седници одржаној дана 07.04.2017. године, донела је

О Д Л У К У

о изменама и допунама

**Одлуке о држању домаћих животиња и кућних љубимаца
на територији општине Топола**

Члан 1.

У Одлуци о држању домаћих животиња и кућних љубимаца на територији општине Топола („Службени гласник СО Топола“, број 5/2014), у члану 23. став 1. после речи „пса“ додају се речи „а њихов подмладак до три месеца старости“.

Члан 2.

У члану 35. става 1. речи: „5.000 до 75.000“ замењују се бројем: „10.000“.

Члан 3.

У члану 39. став 1. речи: „50.000 до 1.000.000“ замењују се бројем: „100.000“.

У члану 39. став 2. речи: „5.000 до 75.000“ замењују се бројем: „10.000“.

У члану 39. став 3. речи: „10.000 до 250.000“ замењују се бројем: „50.000“.

Члан 4.

У члану 41. речи „3 (три)“ замењује се речима „5 (пет)“.

Члан 5.

Чланови 38. до 44. се пренумеришу и постају чланови 36. до 42.

Члан 6.

Ова Одлука ступа на снагу даном објављивања у „Службеном гласнику СО Топола“.

СКУПШТИНА ОПШТИНЕ ТОПОЛА

Број: 020-141/2017-05-I

Дана: 07.04.2017. године

ПРЕДСЕДНИК
СКУПШТИНЕ ОПШТИНЕ
Драган Јовановић, с.р.

-21-

На основу члана 21. Закона о изменама и допунама Закона о прекршајима („Сл. гласник РС“, број 13/2016), члана 11. став 1. тачка 5. и члана 108. Статута општине Топола, („Службени гласник СО Топола“, број 11/2008 и 6/2013) и члана 98. Пословника Скупштине општине Топола („Службени гласник СО Топола“, број 12/08),

Скупштина општине Топола, на седници одржаној дана 07.04.2017. године, донела је

**О Д Л У К У
о изменама
Одлуке о водоводу и канализацији**

Члан 1.

У Одлуци о водоводу и канализацији („Службени гласник СО Топола“, број 14/2012 и 5/2014), у члану 65. става 1. речи:
„50.000 до 1.000.000“ замењују се бројем: „100.000“.
У ставу 2. речи: „5.000 до 75.000“ замењују се бројем: „15.000“.

Члан 2.

У члану 66. став 1. речи: „50.000 до 1.000.000“ замењују се бројем: „100.000“, а речи: „10.000 до 250.000“ замењују се бројем: „50.000“.

Члан 3.

У члану 67. став 1. речи: „5.000 до 75.000“ замењују се бројем: „10.000“.

Члан 4.

Ова Одлука ступа на снагу даном објављивања у „Службеном гласнику СО Топола“.

СКУПШТИНА ОПШТИНЕ ТОПОЛА

Број: 020-140/2017-05-I

Дана: 07.04.2017. године

ПРЕДСЕДНИК
СКУПШТИНЕ ОПШТИНЕ
Драган Јовановић, с.р.

-22-

На основу члана 21. Закона о изменама и допунама Закона о прекршајима („Сл. гласник РС“, број 13/2016), члана 11. став 1. тачка 24. и 108. Статута општине Топола („Службени гласник СО Топола“, бр. 11/2008 и 6/2013) и члана 98. Пословника Скупштине општине Топола („Службени гласник СО Топола“, број 12/08), Скупштина општине Топола, на седници одржаној дана 07.04.2017. године, донела је

**О Д Л У К У
о изменама и допунама
Одлуке о мерама за заштиту од буке и акустичном зонирању
подручја општине Топола**

Члан 1.

У Одлуци о мерама за заштиту од буке и акустичном зонирању подручја општине Топола („Сл. гласник СО Топола“, број 12/2011 и 6/2014) у члану 12. после речи „послове“ додају се речи: „изградњу и комуналне делатности“.

Члан 2.

У члану 14. став 1. речи: „50.000 до 1.000.000“ замењују се бројем: „100.000“.
У ставу 2. речи: „5.000 – 75.000“ замењују се бројем: „10.000“.
У ставу 3. речи: „10.000 до 250.000“ замењују се бројем: „50.000“.
У ставу 4. речи: „5.000 до 75.000“ замењују се бројем: „10.000“.

Члан 3.

Ова Одлука ступа на снагу даном објављивања у „Службеном гласнику СО Топола“.

СКУПШТИНА ОПШТИНЕ ТОПОЛА

Број: 020-139/2017-05-I

Дана: 07.04.2017. године

ПРЕДСЕДНИК
СКУПШТИНЕ ОПШТИНЕ
Драган Јовановић, с.р.

-23-

На основу члана 21. Закона о изменама и допунама Закона о прекршајима („Сл. гласник РС“, број 13/2016), члана 11. став 1. тачка 24. и 108. Статута општине Топола („Службени гласник СО Топола“ бр.11/2008 и 6/2013) и члана 98. Пословника Скупштине општине Топола („Службени гласник СО Топола“, број 12/2008 и 16/2016), Скупштина општине Топола, на седници одржаној дана 07.04.2017. године, донела је

**О Д Л У К У
о изменама
Одлуке о комуналној инспекцији**

Члан 1.

У Одлуци о комуналној инспекцији („Сл. гласник РС“, број 5/95 и „Службени гласник СО Топола“, број 1/03 и 6/2014):

У члану 18. став 1. речи: „50.000 до 1.000.000“ замењују се бројем „100.000“.

У ставу 2. речи: „5.000 до 75.000“ замењују се бројем „10.000“.

Члан 2.

У члану 19. речи: „5.000 до 75.000“ замењују се бројем „10.000“.

Члан 3.

У члану 20. речи: „10.000 до 250.000“ замењују се бројем „50.000“.

Члан 4.

Ова Одлука ступа на снагу даном објављивања у „Службеном гласнику СО Топола“.

СКУПШТИНА ОПШТИНЕ ТОПОЛА

Број: 020-138/2017-05-I

Дана: 07.04.2017. године

ПРЕДСЕДНИК
СКУПШТИНЕ ОПШТИНЕ
Драган Јовановић, с.р.

-24-

На основу члана 21. Закона о изменама и допунама Закона о прекршајима („Сл. гласник РС“, број 13/2016), члана 11. став 1. тачка 24. и 108. Статута општине Топола („Службени гласник СО Топола“, бр. 11/2008 и 6/2013) и члана 98. Пословника Скупштине општине Топола („Службени гласник СО Топола“, број 12/08),

Скупштина општине Топола, на седници одржаној дана 07.04.2017. године, донела је

**О Д Л У К У
о изменама и допунама
Одлуке о одржавању чистоће**

Члан 1.

У Одлуци о одржавању чистоће („Сл. гласник СО Топола“, број 20/2013, 2/2014 и 6/2014) у члану 25. став 1. после речи „послове“ додају се речи: „изградњу и комуналне делатности“.

Члан 2.

У члану 26. став 1. речи: „50.000 до 1.000.000“ замењују се бројем: „100.000“.

У ставу 2. речи: „5.000 до 75.000“ замењују се бројем: „10.000“.

У ставу 3. речи: „10.000 до 250.000“ замењују се бројем: „50.000“.

У ставу 4. речи: „5.000 до 75.000“ замењују се бројем: „10.000“.

Члан 3.

Ова Одлука ступа на снагу даном објављивања у „Службеном гласнику СО Топола“.

СКУПШТИНА ОПШТИНЕ ТОПОЛА

Број: 020-162/2017-05-I

Дана: 07.04.2017. године

ПРЕДСЕДНИК
СКУПШТИНЕ ОПШТИНЕ
Драган Јовановић, с.р.

-25-

На основу члана 21. Закона о изменама и допунама Закона о прекршајима („Сл. гласник РС“, број 13/2016), члана 11. став 1. тачка 24. и 108. Статута општине Топола („Службени гласник СО Топола“, бр. 11/2008 и 6/2013) и члана 98. Пословника Скупштине општине Топола („Сл. гласник СО Топола“, број 12/2008 и 16/2016),

Скупштина општине Топола, на седници одржаној дана 07.04.2017. године, донела је

О Д Л У К У
о изменама и допунама
Одлуке о одржавању јавних зелених површина

Члан 1.

У Одлуци о одржавању јавних зелених површина („Сл. гласник СО Топола“, број 20/2013, 6/2014 и 20/2016) у члану 24. После речи „послове“ додају се речи: „изградњу и комуналне делатности“.

Члан 2.

У члану 26. став 1. речи: „50.000 до 1.000.000“ замењују се бројем: „100.000“.
У ставу 2. речи: „5.000 до 75.000“ замењују се бројем: „10.000“.
У ставу 3. речи: „10.000 до 250.000“ замењују се бројем: „50.000“.
У ставу 4. речи: „5.000 до 750.000“ замењују се бројем: „10.000“.

Члан 3.

Ова Одлука ступа на снагу даном објављивања у „Службеном гласнику СО Топола“.

СКУПШТИНА ОПШТИНЕ ТОПОЛА

Број: 020-146/2017-05-1

Дана: 07.04.2017. године

ПРЕДСЕДНИК
СКУПШТИНЕ ОПШТИНЕ
Драган Јовановић, с.р.

-26-

На основу члана 21. Закона о изменама и допунама Закона о прекршајима („Сл. гласник РС“, број 13/2016), члана 11. став 1. тачка 24. и 108. Статута општине Топола („Службени гласник СО Топола“ бр. 11/2008 и 6/2013) и члана 98. Пословника Скупштине општине Топола („Службени гласник СО Топола“, број 12/2008 и 16/2016), Скупштина општине Топола, на седници одржаној дана 07.04.2017. године, донела је

О Д Л У К У
о изменама и допунама
Одлуке о условима и начину спаљивања суве траве, корова, растиња
и биљних отпадака на подручју општине Топола

Члан 1.

У Одлуци о условима и начину спаљивања суве траве, корова, растиња и биљних отпадака на подручју општине Топола („Сл. гласник СО Топола“, број 10/2013) у члану 2. после речи „правна“ додаје се речи „лица, предузетнике“.

Члан 2.

У члану 6. после речи „правна“ додаје се речи „лица, предузетници“.

Члан 3.

У члану 7. после речи „правна“ додаје се речи „лица, предузетници“.

Члан 4.

У члану 10. после речи „правним“ додаје се речи „лицима, предузетницима“.

Члан 5.

У члану 10а. после речи „правним“ додаје се речи „лицима, предузетницима“, а после речи „отпадака“ додају се речи на територији Варош Тополе, а на сеоским подручјима суботом и“

Члан 6.

Члан 12. мења се и гласи:

„За поступање супротно одредбама ове одлуке казниће се:

- правно лице новчаном казном у фиксном износу од 100.000 динара,
- предузетник новчаном казном у фиксном износу од 50.000 динара и
- физичко и одговорно лице новчаном казном у фиксном износу од 10.000 динара“.

Члан 7.

Члан 13. брише се.

Члан 8.

Ова Одлука ступа на снагу даном објављивања у „Службеном гласнику СО Топола“.

СКУПШТИНА ОПШТИНЕ ТОПОЛА

Број: 020-147/2017-05-I

Дана: 07.04.2017. године

ПРЕДСЕДНИК
СКУПШТИНЕ ОПШТИНЕ
Драган Јовановић, с.р.

-27-

На основу члана 21. Закона о изменама и допунама Закона о прекршајима („Сл. гласник РС“, број 13/2016), члана 11. став 1. тачка 24. и 108. Статута општине Топола („Службени гласник СО Топола“ бр. 11/2008 и 6/2013) и члана 98. Пословника Скупштине општине Топола („Службени гласник СО Топола“, број 12/2008 и 16/2016),

Скупштина општине Топола, на седници одржаној дана 07.04.2017. године, донела је

**О Д Л У К У
о изменама**

Одлуке о постављању монтажних објеката

Члан 1.

У Одлуци о постављању монтажних објеката („Службени гласник СО Топола“, број 11/2003, 17/2004, 3/2005 и 6/2014),

У члану 25. речи „50.000 до 1.000.000“ замењују се бројем „100.000“, а речи „10.000 до 250.000“ замењују се бројем „50.000“.

Члан 2.

У члану 26. речи „5.000 до 75.000“ замењују се бројем „10.000“.

Члан 3.

У члану 27. речи „50.000 до 1.000.000“ замењују се бројем „100.000“, речи „10.000 до 250.000“ замењују се бројем „50.000“, а речи „5.000 до 75.000“ замењују се бројем „10.000“.

Члан 4.

Ова Одлука ступа на снагу даном објављивања у „Службеном гласнику СО Топола“.

СКУПШТИНА ОПШТИНЕ ТОПОЛА

Број: 020-148/2017-05-I

Дана: 07.04.2017. године

ПРЕДСЕДНИК
СКУПШТИНЕ ОПШТИНЕ
Драган Јовановић, с.р.

-28-

На основу члана 20. став 1. тачка 5. Закона о локалној самоуправи („Службени гласник РС“, број 129/2007 и 83/2014-др. закон), члана 2. и 9. Закона о комуналним делатностима („Службени гласник РС“, број 88/2011, Одлука УС РС-46/2014 и 104/2016), члана 108. Статута општине Топола („Службени гласник СО Топола“, број 11/2008 и 6/2013) и члана 98. Пословника Скупштине општине Топола („Службени гласник СО Топола“, бр. 12/2008 и 16/2016),

Скупштина општине Топола на седници одржаној дана 07.04.2017. године донела је

О Д Л У К У

**о давању сагласности на Коначни нацрт јавног уговора
о поверавању обављања комуналне делатности управљања отпадом
кроз Пројекат изградња линије за сепарацију и рециклажу комуналног отпада и биогазне станице
на територији општине Топола**

Члан 1.

Даје се сагласност на Коначни нацрт јавног уговора о поверавању обављања комуналне делатности управљања отпадом кроз Пројекат изградња линије за сепарацију и рециклажу комуналног отпада и биогазне станице на територији општине Топола.

Члан 2.

Саставни део ове Одлуке је Коначни нацрт јавног уговора из тачке 1. ове Одлуке.

Члан 3.

Ова Одлука ступа на снагу даном доношења и биће објављена у „Службеном гласнику СО Топола”.

СКУПШТИНА ОПШТИНЕ ТОПОЛА

Број: 020-121/2017-05-I

Дана: 07.04.2017. године

ОПШТИНСКА УПРАВА

ОПШТИНЕ ТОПОЛА

Број: 40-88/2017-05

Дана: 10.04.2017. године

ПРЕДСЕДНИК
СКУПШТИНЕ ОПШТИНЕ
Драган Јовановић, с.р.

УГОВОР

О ПОВЕРАВАЊУ ОБАВЉАЊА КОМУНАЛНЕ ДЕЛАТНОСТИ УПРАВЉАЊА ОТПАДОМ КРОЗ РЕАЛИЗАЦИЈУ ПРОЈЕКТА ИЗГРАДЊЕ ЛИНИЈЕ ЗА СЕПАРАЦИЈУ И РЕЦИКЛАЖУ КОМУНАЛНОГ ОТПАДА И БИОГАСНЕ СТАНИЦЕ

Закључен у Тополи дана 10.04. 2017. године између:

- 1. Општине Топола, Булевар краља Александра I, Топола, коју заступа председник општине Драган Живановић (у даљем тексту: Уступилац)
- и
- 2. Привредног друштва “Greeneko Тор” д.о.о. Топола, Улица Булевар Војда Карађорђа број 126, 34310 Топола, МБ 2123900, ПИБ 109630228, кога заступа директор Дамир Планић (у даљем тексту: Извршилац)

Увод:

На основу члана 2. и 9. Закона о комуналним делатностима („Сл. гласник РС“ број 88/11, 104/2016), Одлуке о избору најповољнијег понуђача за поверавања обављања комуналне делатности управљања комуналним отпадом кроз пројекат изградње линије за сепарацију и рециклажу комуналног отпада и биогасне станице на територији општине Топола број 020-120/2017-05-III од 06.04.2017. године, сагласности Скупштине општине Топола на коначан нацрт Уговора број 020-121/2017-05-I од 07.04.2017. године, а све у складу са јавним конкурсом објављеним у „Службеном гласнику РС,, Порталу јавних набавки и интернет страници општине Топола и Понуде број 06/2017 од 31.03.2017. године, Уступилац и Извршилац закључују овај Уговор и уређују међусобна права и обавезе у циљу поверавања обављања комуналне делатности управљања комуналним отпадом кроз пројекат изградње линије за сепарацију и рециклажу комуналног отпада и биогасне станице, који обухвата третман и безбедно одлагање укључујући управљање, одржавање, санирање и затварање депонија, као и селекцију секундарних сировина и одржавање, њихово складиштење и третман.

Уговорне стране заједнички констатују:

1. Пројекат изградње линије за сепарацију и рециклажу комуналног отпада и биогасне станице спроводи се на основу Одлуке о расписивању јавног конкурса за поверавање комуналне делатности управљања отпадом на територији општине Топола број 020-51/2017-05-I од 20.02.2017. године на основу које је спроведен поступак избора партнера за поверавање обављања делатности комуналних услуга;
 2. Да је “Greeneko Тор” д.о.о. Топола (у даљем тексту: Извршилац) привредно друштво које је у складу са законом изабрано као најповољнији понуђач на објављеном јавном конкурс;
 3. Да до почетка обављања делатности Уступилац комунални отпад депонује на градској депонији „Торови,, у Тополи;
 4. Да је у циљу наставка развоја туризма као једне од основних привредних грана у Општини неопходно очувати и унапредити животну средину што нарочито подразумева усавршавање управљања комуналним отпадом и његов безбедан третман;
 5. Уговорне стране констатују да ова делатност представља предуслов за здраву животну средину, бољи животни стандард грађана и успешније обављање привредних активности;
 6. Уговорне стране се обавезују на обострану сарадњу, пажљиво поступање ради заштите обостраних интереса, материјалних добара, обављања привредних делатности, као и других обостраних интереса и интереса корисника услуга;
 7. Понуда број 06/2017 од 31.03.2017. године, представља саставни део овог Уговора;
- Имајући у виду претходно наведено, уговорне стране на следећи начин уређују своје односе.

Предмет уговора

Члан 1.

Овим путем, на начин и под условима предвиђеним у даљим одредбама овог Уговора, Уступилац поверава Извршиоцу обављање комуналне делатности управљања комуналним отпадом кроз пројекат изградње линије за сепарацију и рециклажу комуналног отпада и биогасне станице (у даљем тексту: Постројење), а све у складу са конкурсном документацијом, понудом број 06/2017 од 31.03.2017. године и Дугорочним планом реализације пројекта достављеним уз понуду Извршиоца број 06/2017 од 31.03.2017.г.

Извршиоцу се поверава обављање комуналне делатности управљања комуналним отпадом и то третмана и безбедног одлагања укључујући управљање, одржавање, санирање и затварање депонија, као и селекције секундарних сировина и одржавања, њихово складиштење и третман.

Обавезе Извршиоца

Члан 2.

Извршилац ће започети изградњу Постројења одмах по закључењу овог Уговора и прибављању потребних дозвола надлежних органа, у складу са Дугорочним планом реализације пројекта (Техничко-технолошко решење) који је саставни део понуде број 06/2017 од 31.03.2017.г.

Рок за завршетак комплетног Постројења је 18 месеци од дана издавања последњег акта неопходног за отпочињање радова, у ком року ће Извршилац поднети захтев за издавање употребне дозволе и уколико је потребно било које друге сагласности за почетак обављања делатности.

Извршилац се обавезује да ће у складу са развојним плановима и потребама извршити додатно улагање у проширење и изградњу нових објеката на катастарским парцелама број 2539/1, 2539/2 и 2539/3 КО Топола село. Начин и услови уређивања међусобних права и обавеза по овом основу ће бити уређени посебним анексом, а све после преноса права јавне својине на земљишту са Републике Србије на Општину Топола.

Извршилац се обавезује да у року од месец дана од дана закључивања овог Уговора поднесе надлежним органима захтеве за све потребне дозволе и сагласности за почетак изградње Постројења.

У циљу смањења постојеће депоније Извршилац ће о сопственом трошку моћи да изврши обраду површинског слоја старе депоније до дубине до које је, према релевантним законским прописима, могуће искористити отпад за обраду у Постројењу. Извршилац је дужан да изврши обраду површинског слоја старе депоније до дубине до које је могуће искористити отпад, а након тога да изврши рекултивацију земљишта -спречавања ерозије, јачање и стабилизацију подлоге, дренажу, насипање и наткривање јаловине, мелиорацију и озелењавање, по прописима који уређују ову материју.

Извршилац финансира, односно сноси трошкове за обучавање и усавршавање потребног броја стручних кадрова за потребе рада постројења.

Извршилац је у обавези да обезбеди све потребне дозволе за обављање комуналне делатности и делатности управљања отпадом у складу са Законом о комуналним делатностима, Законом о управљању отпадом и другим релевантним законским и подзаконским прописима у Републици Србији.

Извршилац је у обавези да се приликом обављања поверене комуналне делатности придржава свих законских прописа, а нарочито Закона о комуналним делатностима и Закона о управљању отпадом.

Извршилац је у обавези да Општини преда средство обезбеђења за реализацију Пројекта, у циљу доброг извршења посла који је предмет овог Уговора – 2 (две) оверене и потписане бланко менице са клаузулом без протеста, регистроване у НБС и потписана менична овлашћења не старија од шест месеци.

Менице гласе на износ у висини од 10% од вредности посла, обрачунатог на годишњем нивоу.

Извршилац је дужан да Општини доставља најмање једном годишње Извештај о раду и то:

-редован извештај најкасније до 31.01.текуће године за претходну годину;

-ванредни извештај по захтеву Општине у року од 15 дана од дана службног пријема захтева.

Обавезе Уступилаца

Члан 3.

Уступилац се обавезује да у року од 30 дана од дана подношења захтева, а најкасније у законским роковима Уговора изда све неопходне дозволе за чије је издавање надлежна.

Уступилац се обавезује да благовремено доноси све подзаконске акте у складу са прописима који уређују обављање комуналне делатности и управљање отпадом.

Уступилац ће дати на коришћење постојећи ванкњижни објекат изграђен на катастарским парцелама број 2539/1, 2539/2 и 2539/3 КО Топола село.

Уступилац се обавезује да ће у складу са захтевима Извршиоца у складу са чланом 2. став 3. овог уговора омогућити Извршиоцу проширење постојећих или изградњу нових капацитета. Начин и услови уређивања међусобних права и обавеза по овом основу ће бити уређени посебним анексом, а све после преноса права јавне својине на земљишту са Републике Србије на Општину Топола.

Уступилац се обавезује да ће обезбедити да сав комунални отпад који буде сакупљен на територији Општине Топола буде допремљен искључиво у Постројење.

Уступилац се обавезује да ће заједно са Извршиоцем учествовати у активностима које за циљ имају едукације корисника комуналних услуга у погледу одговорног поступања, стварања свести о предностима рециклаже, и у свим другим активностима у погледу подизања свести грађана о заштити човекове околине.

Период трајања

Члан 4.

Уговорне стране су се сагласно споразумеле да се предметне комуналне делатности поверавају на период од 25 (двадесетпет) година рачунајући од дана закључења овог Уговора, те се на тај начин овај период сматра и временским периодом на који је Уговор закључен (у даљем тексту: Период трајања).

Уговорне стране су сагласне да се временско орочавање уговора врши у складу са чланом 9. став 1. Закона о комуналним делатностима.

Уговорне стране су сагласне да је период трајања овог Уговора превасходно условљен чињеницом да количине комуналног отпада које се у тренутку закључења уговора генеришу на територији Општине нису довољне да би се у крајем периоду постигла исплатљивост инвестиције у Постројење чија је висина дефинисана у Понуди број 06/2017 од 31.03.2017. године.

Члан 5.

Уговорне стране су сагласне да Извршилац може у складу са чланом 4. став 3. тачка 4. Закона о комуналним делатностима у циљу ефикасног коришћења ресурса и смањења трошкова обављања комуналне делатности закључити уговоре са другим локалним самоуправама или субјектима који обављају комуналну делатност којима ће пружити на располагање своје услуге и капацитете.

Извршилац је дужан да користи инфраструктуру са пажњом доброг привредника, водећи рачуна о јавном интересу, и одговоран је за штету која се проузрокује несавесним коришћењем исте.

Приликом закључивања предметних уговора, Извршилац ће моћи да стави на располагање само оне капацитете који превазилазе обим капацитета Постројења који је потребан за испуњавање обавеза према Уступцоу.

Ако закључивањем предметних уговора из члана 5 став 1. овог Уговора, Извршилац поступа супротно одредбама овог Уговора и не испуњава уредно и благовремено своје обавезе, дужан је да Уступцоу надокнади сву штету коју Уступилац претрпи, уз право Уступцоа да једнострано раскине овај Уговор.

Закључивањем предметних уговора из члана 5 став 1. овог уговора, Извршилац се не ослобађа испуњења обавеза која су дефинисана овим Уговором.

Имајући у виду значај константног допремања прикупљеног комуналног отпада за рад Постројења с једне стране и укидање трошкова превозења и депоновања истог на регионалну комуналну депонију, Извршилац се обавезује да сав прикупљени отпад третира у складу са законом, а Уступилац се обавезује да ће обезбедити обавезу из члана 3. става 5. овог Уговора и да ће се прикупљени комунални отпад искључиво допремати у Постројење за читаво важење овог Уговора. У случају да се обављање комуналне делатности прикупљања и одвожења комуналног отпада повери трећем лицу, Уступилац се обавезује да ће у условима за уступање делатности бити наведене обавеза допремања прикупљеног комуналног отпада у Постројење најмање за време важења овог уговора.

Члан 6.

За комунални отпад који преузме, Извршилац неће наплаћивати никакву накнаду .

Члан 7.

Надзор над радом Извршиоца ће у складу са законом вршити надлежни општински и републички органи.

Раскид уговора од стране Уступцоа

Члан 8.

Уступилац може, пре истека Периода трајања, једнострано да раскине Уговор у следећим случајевима:

- 1) ако Извршилац не пружа јавне услуге према стандардима квалитета за такве радове, односно услуге на начин како је договорено Уговором;
- 2) ако Извршилац не спроводи мере и радње неопходне ради заштите добра у општој употреби, односно јавног добра, ради заштите природе и културних добара;
- 3) ако је Извршилац дао неистините и нетачне податке који су били одлучујући за оцену његове квалификованости приликом избора најповољније понуде;
- 4) ако Извршилац својом кривицом не започне са извршавањем Уговора у уговореном року;
- 5) ако Извршилац обавља и друге радње или пропушта да обави неопходне радње које су у супротности са Уговором;
- 6) ако је Извршилац пренео на треће лице своја права из Уговора без претходног одобрења Уступцоа;
- 7) у другим случајевима у складу са одредбама Уговора и општим правилима облигационог права и прихваћеним правним правилима за конкретну врсту уговора.

Члан 9.

Пре једностраног раскида овог Уговора, Уступилац мора претходно писаним путем упозорити Извршиоца о таквој својој намери и одредити примерени рок за отклањање разлога за раскид Уговора и за изјашњавање о тим разлозима. Ако Извршилац не отклони разлоге за раскид Уговора у року који одреди Уступилац, Уступилац може раскинути овај Уговор.

Једнострани раскид Уговора има се сматрати уредним и пуноважним, слањем препоручене поштом на адресу седишта или адресу за пријем поште Извршиоца која буде регистрована код Агенције за привредне регистре Републике Србије.

У случају једностраног раскида Уговора од стране Уступцоа, Уступилац има право на накнаду штете коју му је проузроковао Извршилац у складу са општим правилима облигационог права.

Раскид уговора од стране Извршиоца

Члан 10.

Извршилац може једнострано раскинути уговор у складу са Уговором и општим правилима облигационог права, ако

Уступицац поступа на начин који доводи до неодрживости уговорног односа или који у потпуности ремети могућности Извршиоца у спровођењу овог Уговора.

Пре једностраног раскида овог Уговора, Извршилац мора претходно писаним путем упозорити Уступиоца о таквој својој намери и одредити примерени рок за отклањање разлога за раскид Уговора и за изјашњавање о тим разлозима. Ако Уступицац не отклони разлоге за раскид Уговора у року који одреди Извршилац, Извршилац може раскинути овај Уговор.

Једнострани раскид Уговора има се сматрати уредним и пуноважним, слањем препоручене пошिल्ке на адресу седишта Уступиоца.

У случају једностраног раскида Уговора од стране Извршиоца, Извршилац има право на накнаду штете и изгубљену добит коју му је проузроковао Уступицац у складу са општим правилима облигационог права.

Пропусти Уступиоца, који могу довести до једностраног раскида овог Уговора од стране Извршиоца, пре истека Периода трајања, могу бити:

- 1) експропријација, заплена или одузимање имовине или удела Извршиоца од стране Уступиоца;
- 2) кршење обавеза из Уговора од стране Уступиоца које у значајној мери ремети или онемогућује Извршиоца у извршавању уговорних обавеза;
- 3) невршење нормативне дужности, односно пропуштање доношења подзаконских и других аката из надлежности локалне самоуправе у вези са обављањем комуналне делатности и управљања комуналним отпадом.

На последице превременог раскида овог Уговора због пропуста Општине примењују се општа правила облигационог права.

Члан 11.

Када Уступицац сматра да Извршилац не извршава своје уговорне обавезе, дужна је Извршиоцу доставити писмени допис са детаљним образложењем уочених неправилности.

У случају да је Извршилац сагласан са примедбама из дописа из става 1. овог члана, дужан је да у року од 30 (тридесет) дана рачунајући од дана пријема дописа, достави Уступиоцу писани одговор са прецизираним предлогом о начину и роковима за отклањање уочених неправилности.

У случају да се Уступицац писмено не изјасни на писмени одговор Извршиоца у року од 30 (тридесет) дана, има се сматрати да је Уступицац у целисти сагласан са предлогом Извршиоца.

Члан 12.

Уговорне стране су сагласне да ће све информације које су једна другој учиниле доступним током извршења овог Уговора чувати и третирали као пословну тајну и да их неће без изричите писане сагласности открити трећој страни. Ова обавеза се нарочито односи не све техничко-технолошке информације као и информације о финансијском управљању компанијом.

Уколико једна од уговорних страна у склопу испуњавања законских обавеза буде принуђена да надлежном државном органу открије неке од чињеница које се имају третирали као пословна тајна, учиниће то водећи нарочито рачуна да се осим нужних чињеница друге не чине доступним.

Члан 13.

Овај Уговор се може мењати само уз обострану сагласност уговорних страна и у писаној форми.

Уговорне стране су сагласне да ће у случају промене правног оквира предузимати све што је разумно могуће у циљу одржавања на снази овог Уговора, водећи рачуна о заштити међусобних права и интереса.

Члан 14.

Све спорове који могу произићи из примене овог уговора, уговорне стране настојаће да реше мирним путем и споразумом. У случају да до споразума није могуће доћи мирним путем, уговорне стране уговарају надлежност Привредног суда у Крагујевцу.

Члан 15.

Овај Уговор је закључен у 6 (шест) једнаких примерака, по 3 (три) за сваку уговорну страну.

Општина Топола
Председник Општине
Драган Живановић, с.р.

“Greeneko Top” д.о.о. Топола
Директор
Дамир Планић, с.р.

-29-

На основу члана 46. став 1. тачка 5. Закона о локалним изборима („Сл. гласник РС“, бр. 129/2007 и 54/2011) члана 30. Закона локалној самоуправи („Службени гласник РС“, бр. 129/07 и 83/2014), члана 26. 27. и 108. Статута Општине Топола („Службени гласник СО Топола“, бр. 11/2008 и 6/2013) и члана 98. Пословника СО Топола („Сл. гласник СО Топола“, број 12/2008 и 16/2016),

Скупштина општине Топола на седници одржаној дана 07.04.2017. године, донела је

О Д Л У К У
о престанку мандата одборника Скупштине општине Топола

I

Утврђује се престанак одборничког мандата у Скупштини општине Топола одборнику Мирославу Алексијевић из Горње Трнаве изабраном са изборне листе Александар Вучић - Драган Јовановић - Топола побеђује на изборима одржаним 24. априла 2016. године, пре истека времена на које је изабран, због подношења оставке.

II

Мандат одборника престаје даном доношења ове Одлуке, односно 07.04.2017. године.

III

Ову Одлуку објавити у „Службеном гласнику СО Топола“.

Правна поука: Против ове Одлуке може се изјавити жалба Управном суду у року од 48 часова од доношења Одлуке

СКУПШТИНА ОПШТИНЕ ТОПОЛА

Број: 020-49/2017-05-I

Дана: 07.04.2017. године

ПРЕДСЕДНИК
СКУПШТИНЕ ОПШТИНЕ
Драган Јовановић, с.р.

-30-

На основу члана 46. став 1. тачка 5. Закона о локалним изборима („Сл. гласник РС“, бр. 129/2007 и 54/2011) члана 30. Закона локалној самоуправи („Службени гласник РС“, бр. 129/07 и 83/2014), члана 26. 27. и 108. Статута Општине Топола („Службени гласник СО Топола“, бр. 11/2008 и 6/2013) и члана 98. Пословника СО Топола („Сл. гласник СО Топола“ број 12/2008 и 16/2016),

Скупштина општине Топола на седници одржаној дана 07.04.2017. године, донела је

О Д Л У К У

о престанку мандата одборника Скупштине општине Топола

I

Утврђује се престанак одборничког мандата у Скупштини општине Топола одборнику

Слађани Мијовић из Белосаваца изабраној са изборне листе Александар Вучић - Драган Јовановић - Топола побеђује на изборима одржаним 24. априла 2016. године, пре истека времена на које је изабран, због подношења оставке.

II

Мандат одборника престаје даном доношења ове Одлуке, односно 07.04.2017. године.

III

Ову Одлуку објавити у „Службеном гласнику СО Топола“.

Правна поука: Против ове Одлуке може се изјавити жалба Управном суду у року од 48 часова од доношења Одлуке.

СКУПШТИНА ОПШТИНЕ ТОПОЛА

Број: 020-48/2017-05-I

Дана: 07.04.2017. године

ПРЕДСЕДНИК
СКУПШТИНЕ ОПШТИНЕ
Драган Јовановић, с.р.

-31-

На основу члана 56. Закона о локалним изборима („Сл. гласник РС“, бр. 129/2007 и 54/2011), члана 31. Закона о локалној самоуправи („Сл. гласник РС“, број 129/2007), члана 25. и члана 108. Статута општине Топола („Сл. гласник СО Топола“, бр. 11/2008 и 6/2013) и члана 5. и 98. Пословника Скупштине општине Топола („Сл. гласник СО Топола“ број 12/2008 и 16/2016),

Скупштина општине Топола на седници одржаној дана 07.04.2017. године донела је

О Д Л У К У

Потврђује се мандат одборнику Скупштине општине Топола изабраном на изборима одржаним 24. априла 2016. године, Радовановић Зорану из Винче са изборне листе Александар Вучић - Драган Јовановић – Топола побеђује.

Мандат одборника траје до истека мандата одборницима чији је мандат потврђен Одлуком о потврђивању мандата одборника Скупштине општине Топола број 020-111/2016-05-I од 10.05.2016. године.

Мандат одборника почиње тећи даном потврђивања мандата, односно 19.05.2016. године.

Ову Одлуку објавити у „Службеном гласнику СО Топола“.

Против ове Одлуке може се изјавити жалба Управном суду у року од 48 часова од доношења Одлуке.

СКУПШТИНА ОПШТИНЕ ТОПОЛА

Број: 020-122/2017-05-I

Дана: 07.04.2017. године

ПРЕДСЕДНИК
СКУПШТИНЕ ОПШТИНЕ
Драган Јовановић, с.р.

-32-

На основу члана 56. Закона о локалним изборима („Сл. гласник РС“ бр. 129/2007 и 54/2011), члана 31. Закона о локалној самоуправи („Сл. гласник РС“, број 129/2007), члана 25. и члана 108. Статута општине Топола („Сл. гласник СО Топола“, бр. 11/2008 и 6/2013) и члана 5. и 98. Пословника Скупштине општине Топола („Сл. гласник СО Топола“ број 12/2008 и 16/2016),

Скупштина општине Топола на седници одржаној дана 07.04.2017. године донела је

О Д Л У К У

Потврђује се мандат одборнику Скупштине општине Топола изабраном на изборима одржаним 24. априла 2016. године, Ђорђу Митровић из Наталинаца са изборне листе Александар Вучић - Драган Јовановић – Топола побеђује.

Мандат одборника траје до истека мандата одборницима чији је мандат потврђен Одлуком о потврђивању мандата одборника Скупштине општине Топола број 020-111/2016-05-I од 10.05.2016. године.

Мандат одборника почиње тећи даном потврђивања мандата, односно 19.05.2016. године.

Ову Одлуку објавити у „Службеном гласнику СО Топола“.

Против ове Одлуке може се изјавити жалба Управном суду у року од 48 часова од доношења Одлуке.

СКУПШТИНА ОПШТИНЕ ТОПОЛА

Број: 020-123/2017-05-I

Дана: 07.04.2017. године

ПРЕДСЕДНИК
СКУПШТИНЕ ОПШТИНЕ
Драган Јовановић, с.р.

-33-

На основу члана 13. Закона о подстицајима у пољопривреди и руралном развоју („Службени гласник РС“ број 10/2013, 142/2014, 103/2015 и 101/2016), Правилника о образцу и садржини програма подршке за спровођење пољопривредне политике и политике руралног развоја („Службени гласник РС“ број 24/2015, 111/2015 и 101/2016), члана 29. и 108. Статута општине Топола („Службени гласник СО Топола“ број 11/2008 и 6/2013) и члана 98. Пословника Скупштине општине Топола („Службени гласник СО Топола“ број 12/2008), у складу са Одлуком о буџету Општине Топола за 2017. годину („Службени гласник СО Топола“ број 23/2016), а уз сагласност Министарства пољопривреде и заштите животне средине Републике Србије, број 320-00-1154/2017-09 од 06.03.2017.године,

Скупштина општине Топола на седници одржаној дана 07.04.2017. године, доноси

ПРОГРАМ МЕРА ПОДРШКЕ ЗА СПРОВОЂЕЊЕ ПОЉОПРИВРЕДНЕ ПОЛИТИКЕ И ПОЛИТИКЕ РУРАЛНОГ РАЗВОЈА ЗА ОПШТИНУ ТОПОЛА ЗА 2017. ГОДИНУ

УВОД

Програм мера подршке за спровођење пољопривредне политике и политике руралног развоја за општину Топола за 2017. годину садржи: Опште информације и табеларни приказ планираних мера, Опис планираних мера и Идентификациону карту.

Опште информације и табеларни приказ планираних мера садрже: анализу постојећег стања, податке о стању и трендовима у руралном подручју, показатеље развоја пољопривреде, табеларни приказ планираних мера и финансијских средстава, податке који се односе на циљну групу и значај промене која се очекује за кориснике, информисање корисника о могућностима које пружа програм подршке за спровођење пољопривредне политике и политике руралног развоја, податке о мониторингу и евалуацији.

Опис планираних мера садржи: назив и шифру мере, образложење, циљеве мере, везу мере са националним програмима за рурални развој и пољопривреду, податке ко су крајњи корисници, податке о економској одрживости, опште критеријуме за кориснике, специфичне критеријуме за кориснике, табеларни приказ листе инвестиција, табеларни приказ критеријума селекције, интензитет помоћи, табеларни приказ индикатора/показатеља и податке о административној процедури.

Идентификациона карта садржи табеларни приказ општих података и показатеља за општину Топола.

I ОПШТЕ ИНФОРМАЦИЈЕ И ТАБЕЛАРНИ ПРИКАЗ ПЛАНИРАНИХ МЕРА

1.1. Анализа постојећег стања

1.1.1. Географске и административне карактеристике

Положај

Подручје општине Топола налази се у средишњој Србији, у североисточном делу Шумадијског округа који чини 7 општина, са центром у Крагујевцу. Системом државних путева, Топола је повезана са суседним општинама истог округа: Аранђеловац (15 km), Рача (30 km), Крагујевац (40 km), општинам Подунавског округа: Смедеревска Паланка (30 km), општинам Града Београда: Младеновац (25 km), и са општинам Горњи Милановац (40 km) која припада Моравичком округу.

Простор на коме се налази општина Топола у географском смислу, налази се између 44°09' и 44°22' северне географске ширине, и 18°07' и 18°31' источне географске дужине. Западни и јужни део територије општине налази се на ограничењу планина Рудник и Венчац, а источни и северни део отворен је долинама Јасенице и Кубршнице према Поморављу.

Њеној територији припада северни део Шумадијског округа, области која пружа разнолике природне и привредне могућности. Алувијалне равни Јасенице и њених притока погодне су за ратарску, ливадско-сточарску и повртарску производњу, а неогено побрђе, поред ратарства погодно је претежно за воћарство, виноградарство и испашу стоке. Планине Рудника омогућају спонтани развој шумске вегетације, а њени пропланци и темена коса испашу стоке.

Кроз територију општине Топола пролазе важни државни путеви I и II реда, који омогућавају интегрисање у шире просторне целине, као и повезивање са непосредним окружењем.

Границе

Северна граница према општини Младеновац повучена је ниском површи. Североисточни део тополске границе, која је одваја од општине Смедеревска Паланка, сече једним делом долину Кубршнице, а другим се пружа ниским побрђем до речице Клоке, леве притоке Јасенице. Источна граница тополске општине према рачанској општини, од југа према северу, чини прво брежуљкасто ниско развође између Јасенице и Раче, а потом граница пресеца долину Јасенице и прелази на њену леву страну. Јужна граница према крагујевачкој општини води једним делом реком Раче, а потом, ниским развођем речице Трнаве и Раче, и лучно пресеца реку Јасеницу на два дела да би према југозападу вишим развођем, између њених десних притока Јарменовачке реке и сливног подручја Сребренице, избила испод врха Рудника. Југозападна граница према горњомилановачкој општини чини прво развође Јарменовачке реке и Јасенице, а потом граница пресеца долину Јасенице и према северозападу је представљена реком Качер. На крају, граница на западу, према аранђеловачкој општини, води од Качерске реке према истоку преко потеса Долина, а потом скреће приближно према северу приблијајући се уз падине Венчаца, затим сече долину Кубршнице и њених левих притока Виђије и Суморине.

Величина

Општина Топола обухвата 31 насеље од чега је 30 сеоских. Укупна површина административне општине Топола износи 356,45 km² и она је подељена на 29 катастарских општина. Према попису становништва из 2011. године, општина Топола је имала 22.329 становника.

1.1.2. Природни услови и животна средина

Рељеф

У југозападном делу територије тополске општине уздиже се Рудник (Цвијићев врх 1132м), највећа и највиша од шумадијских планина. Поред Рудника треба споменути и Венчац који се налази на западном делу територије тополске општине и оне заједно представљају део високе Шумадије.

На планинским падинама развила се густа мрежа са сталним токовима који су дубоко урезали своја корита стварајући долине чије су стране већих падова од генералних панинских нагиба. Долинска дна, најчешће врло уска, знатно су мањих падова од основних планинских нагиба. У њима се понекад зачињу уске алувијалне равни као делови рељефа најнижих падина морфолошке целине. Између токова се спуштају дугачке косе и повијаци. Овако рашчлањен рељеф је карактеристичан за целу високу Шумадију.

Највиша тачка на територији општине налази се на Руднику близу Цвијићевог врха на апсолутној надморској висини 1080м. Најнижа тачка налази се у североисточном делу општине у алувијалној равни Кубршнице на апсолутној надморској висини 128м. Управо река Кубршница са реком Јасеницом чини низијски део, односно део ниске Шумадије.

Најкарактеристичнији облик рељефа је долина Јасенице и њених притока. Речна долина Јасенице одликује се тањирастим обликом попречног профила. Овакав долински тип одликује ниску Шумадију. Територији тополске општине припада горњи и средњи део долине Јасенице који се састоји из више сужења и проширења, због којих има композитно обележје.

Рељеф северног дела територије тополске општине чини долина Кубршнице, леве притоке Јасенице, претежно плитка и широка, стим што је због утицаја геолошког састава, десна долинска страна делимично стрмија и виша. Кубршница се одликује развијеном алувијалном равни и рововским коритом, као израз тектонске стабилности, на целој дужини тока према северни део територије.

Каменица, десна притока Кубршнице, код Тополе је усекла своју долину у рипањску површ само 60м.

На територији тополске општине крашки облици рељефа су распрострањени на релативно малим кречњачким површинама мезозојске старости у околини Тополе, на Венчацу и на Руднику. Ове кречњачке стене су местимично оголићене, а најчешће преко њих леже неогени седименти, који су од значаја за настанак крашких процеса.

Површински крашки облици рељефа јављају се на више места, а представљени су тањирастим и левкастим вратачама и шкрапама. Подземни крашки рељеф, представљен пећинама, развијен је на територији тополске општине у старим палеозојским и мезозојским кречњачким стенама у Тополи (јасенички крај) и јарменовачкој крашкој оази (руднички крај).

Међу рецентним облицима рељефа преовлађују вододерине и јаруге које су бројније у горњем сливу Јасенице, посебно у долинама њених притока до села Божурње.

Хипсометрија, нагиби и експозиције терена

На основу хипсометријских података рељефа, на низију (до 200м апс. н. в.) долази око једна трећина 36,2 % (129 км²) а на висински појас 200-500 м нешто више од половине 56,4 % (око 201 км²), затим на планински (ниске планине) рељеф 500-1000 м – 6,4% (око 23 км²) и само 0,8 % територије тополске општине прелази апс. н. в. од 1000м (3 км²). Низија се протеже дуж реке Кубршнице и једним делом Јасенице, а брдско-планински рељеф представљен је падинама Рудника и Венчаца.

Табела 1- Хипсометријска структура општине Топола

Висинска зона	Површина	Удео на територији општине (у %)
0-200м	129	36,2
200-400м	175,27	49,2
400-600м	30,12	8,8
600-800м	10,49	2,9
800-1000м	8,5	2,1
Преко 1000м	3	0,8

Три четвртине тополске општине око (266 км² или 74,7 %) има нагиб до 15°, а на нагиб до 5°, одлази око 135 км², нешто више од трћине (37,9 %). Нагиб преко 20° захвата око 68 км² или 19,1 % површине територије тополске општине. Планине имају највећи топографски нагиб, па су ерозивно-денудациони процеси на њима најизраженији. Суподине ових планина, које их као ореол прстенасто окружују, мањих су падова. Дна неогених равни, која представљају геомормолошку основу ових планина, најмањих су топографских нагиба, па је овај чинилац овде најмање изражен у ерозивно-денудационом процесу.

Табела 2- Структура површина општине Топола према нагибу терена

Нагиб (у %)	Површина	Удео на територији општине (у %)
0-5	135,68	37,9
5-10	67,34	18,6
10-15	64,77	18,2
15-20	22,03	6,2
Преко 20	68,12	19,1

Разноврсност геолошке подлоге, често смењивање литолошких чланова и велика подложност распадању појединих литолошких чланова, условили су предодређеност слива за постанак и развој ерозионих процеса. На појаву ерозивних процеса утичу и: физичко стање и хемијске особине педолошког супстрата, састав биљног покривача, рељеф, као и богатство у водама. Као у читавој средишњој Србији, и на територији тополске општине, ерозија има типичан антропогени карактер.

Основни проблем који се намеће у погледу ширења ерозивних процеса је чињеница да је један део територије, пре свега југозападни, смештен на брдско-планинском рељефу и неповољној геолошкој грађи, те да су до сада недовољно примењиване мере антиерозивног газдовања земљиштем. Без примене антиерозивних мера наставиће се ерозивна деградација земљишта и ширење површина под јаком ерозијом.

Што се тиче експозиције рељефа, може се закључити да присојне стране обухватају око 216 км² или близу две трећине (60,7 %), а осојне око 140 км² или више од трећине (39,3 %). Од укупне површине присојних експозиција око 127 км² или 58,8% је у висинском појасу 200-500 метара, а од укупне површине осојних експозиција око 83 км² или 59,3% је такође у висинском појасу 200-500м.

Клима

Поднебље територије тополске општине карактерише регионални тип климата средњег дела Шумадије т.ј. умерено континентална клима, и то од ђудљиве до најпријатније-умерене. Виши део територије има специфичан варијетет блаже висинске субалпске климе, са доста правилним температурним односима.

Просечна температура на територији општине Топола износи 11 °С. Средња месечна температура ваздуха је најмања у јануару (-0.7°С) а највиша у јулу (25°С). Већи део тополског климата одликује се релативно хладнијим зимама, јесенима топлијим од пролећа и умерено топлим летима (благи тренд пораста температура у последњих 10 година). Таква клима изузетно погодује културама које се гаје на територији општине. Развоју тих пољопривредних

култура погодују и падавине чија је средња вредност 721,3 mm. Средња годишња вредност релативне влажности ваздуха је 72%.

Тополско подручје је изложено ветровима који дувају претежно из западног и северозападног правца. Ти су ветрови изразитијег дејства у односу на снижавање температура и излучивање падавина у хладној половини године.

Мада је честина ветрова доста велика, ипак су они мање снаге, те се обично осећају као поветарци. Највећу брзину и најдуже трајање има западни ветар, затим ветрови из северозападног и југоисточног правца.

Хидрографија

На територији тополске општине, због различитог утицаја геолошког састава, рељефа, климе, вегетације и деловања људи, разноврсне су хидролошке одлике. Заступљене су подземне и површинске воде.

Подземним водама се посвећивала посебна пажња, јер су извори углавном слабе издашности. Становништво се и данас у великој мери снабдева водом са бројних бунара који су углавном копани у дворишту. У алувијалној равни бунари служе и за наводњавање повртарских и других биљних култура. Резерве подземних вода се смањују идући од нижих ка вишим деловима и најмање су у планинским пределима. Квалитет подземне воде у бунарима је различит. Вода је "тврда" или у нижим деловима често загађена и мирише на блато. Воде из неогених издани несумњиво су драгоцене и треба их очувати од загађења, јер у случају загађења других изворишта оне могу да послуже за покривање "минималних потреба".

Површинске воде имају велики значај за становништво и за привреду уопште. Извори се јављају готово свуда у подножју страна на додиру песка и глине, кречњака и кварца. На брдско планинском подручју су бројна изворишта речних токова, што чини хидрографску мрежу разгранатом. Основ те речне мреже на територији општине чини Јасеница са својим бројним притокама, од којих је највећа Кубршница. Укупна дужина свих водотока износи око 410 км, а на основу вредности коефицијената густине хидрографске мреже може се закључити да је она на територији општине средње развијена.

Крчењем шума долази је до брзог изливања река из плитких корита плавећи околно ниско земљиште. У циљу спречавања ерозије тла, бујица и поплава, извршена су делимична пошумљавања на Руднику а код значајних водотока и регулације речних корита.

Педолошки састав земљишта

Дејством разних фактора створени су разноврсни типови и подтипови земљишта на релативно малом простору тополске општине. На њихов размештај од великог утицаја су били рељеф, геолошки састав подлоге и климатске прилике. У долинским равнима Јасенице и Кубршнице и њихових притока заступљен је алувијум на терасама, на површима и нижем побрђу апсолутно преовлађују смоница, а на вишем побрђу, у западном делу општине гајњаче. На северним падинама Рудника је смеђе кисело земљиште на пешчару. Према томе, тополско подручје представља у педогенетском погледу праву зону смоница.

Знатне су површине земљишта озбиљно захваћене процесима деградације и дехумификације, тако да је већ данас њихова производна моћ знатно смањена у односу на потенцијалне могућности земљишних типова – смоница, гајњача, а донекле и алувијона.

Биогеографске карактеристике

У прошлости шуме су биле главни биљни покривач овог подручја. Оне су крчене у највећој мери где год је земљиште могло да се искористи за обраду. Место шума, на искрченом земљишту се јављају биљне културе, тако да је првобитни шумски покривач у потпуности измењен. Данас обрадиве површине захватају алувијалну равн Јасенице и Кубршнице, као и благе долинске стране, терасе, широке плећате косе и побрђе у целини. То значи да је размештај биљног а тиме и животињског света на територији тополске општине условљен како историјским тако и данашњим природним и друштвеним факторима. Они су резултат разноврсних процеса који су се збивали не само на овом подручју већ и у ближој и даљој околини.

Плодно земљиште и погодни климатски фактори омогућили су развој природног биљног света, нарочито шумског, по коме је област добила име. Шумске површине захватају свега 5.205 ha или 15 % укупне површине тополске општине. Највеће пространство заузимају букове шуме. Од дрвенастих врста најчешће су, сем букве, храст, граб, јасен, јавор... Воћкарице су заступљене како у шумама тако и поред путева, мађама и другим местима али их све ређе има. Најчешћа су дивља трешља, дивља јабука, дивља крушка... Жбунасте врсте су бројне: леска, дрен, зова, глог... Травна вегетација је после шумске најзаступљенији тип вегетације. Заступљене су долинске и брдске ливаде.

Животињски свет чине инсекти, водоземци, гмизавци и птице заступљене великим бројем врста. Од крупније дивљачи су срна и дивља свиња, која се јавља повремено на Руднику. Од ситне дивљачи најзначајнији представници су зец и фазан, две најважније ловне врсте. Реке су богате рибањом фауном. С обзиром да су то мањи водотоци и да је њихова вода у последњој деценији у извесној мери загађена то је и количина риба умањена а врсте проређене.

Стање и трендови у руралним подручјима

1.1.3. Демографске карактеристике и трендови

Број становника у општини Топола, по Попису из 2011. године, износи 22.329 становника, што је за 12% односно 2.963 становника мање него 2002. године. Разлоге смањења броја становника треба тражити пре свега у миграцији становништва, нарочито млађе популације, у развијене, привредно и културно активније центре у Србији.

Узроци миграција су углавном економске природе (типа село-град, град-град). Миграциона кретања, због своје

сложености, имају вишеструке последице (губитак становништва у појединим насељима условљава необрађене обрадиве површине и неискоришћеност других природних богатстава).

Општина Топола је територијално подељена на 31 насељено место од којих 14 имају преко 1000 становника а њих 10 до 500 становника. Највећи број становника је у насељеном месту Варош Топола (5.422) које је и административни центар општине. Око 24% становништва живи у урбаној средини а осталих 76% (16.907) у сеоским подручјима. Густина насељености износи 63 становника по квадратном километру.

Структура становништва је следећа: становништво млађе од 15 година представља 13% укупног становништва општине, радни контингент становништва је 66%, старијих од 65 година је 21%. Просечна старост у општини Топола износи 44 године.

У табели је дат приказ становништва према старосним групама и полу на подручју Општине Топола по Попису из 2011. године.

Табела 3. Становништво према старосним групама и полу

Категорија	Женско	Мушко
Становништво старости 0 – 14 година	1.424	1.559
Становништво старости 15 – 29 година	1.780	2.046
Становништво старости 30 – 44 година	1.951	2.147
Становништво старости 45 – 64 година	3.437	3.382
Становништво старости 65 – 84 година	2.363	1.904
Становништво старије од 85 година	221	115
Укупан број становника	11.176	11.153

Извор: Републички завод за статистику

Са становишта образовне структуре у општини Топола има 1.402 становника са завршеном вишом и високом стручном спремом, 7.734 са средњом стручном спремом, 5.027 са завршеном основном школом и без школске спреме и са непотпуним основним образовањем је 5.100 становника општине Топола.

1.1.4. Диверзификација руралне економије

На подручју Општине Топола, према подацима Фонда здравства има укупно: 2.887 запослених, 3.033 пољопривредника који обављају пољопривредну делатност као једино и основно занимање и 5.474 пензионера.

Посматрано по секторима, од укупног броја запослених у правним лицима на подручју Општине 19,4% је ангажовано у прерађивачкој индустрији, 16,8% у трговини на велико и мало, 12,3% у образовању, 4,4% у здравственој и социјалној заштити, док је најмањи број ангажованих у области финансијске делатности и делатности осигурања 0,2% и у области уметности, забаве и рекреације 0,3%.

Према последњим подацима, на подручју Општине Топола регистровано 206 привредних друштава и 634 предузетника, 120 удружења и 2 задужбине/фондације.

Према Попису становништва из 2011. године, у образовној структури популације општине Топола старије од 15 година доминантна је заступљеност лица са завршеном средњом школом (40%), што је на значајно вишем нивоу у односу на учешће лица без формалног образовања (26,%) и са завршеном основном школом (26%). Структура реалне радне снаге у руралним срединама није примерена захтевима савременог тржишта рада у погледу примене иновативних техничко-технолошких решења.

Пољопривреда је основна делатност и носилац привредног развоја општине Топола. У последњих неколико година у области пољопривреде јасно су се диференцирале три најзначајније гране са интензивном производњом, и то: воћарство, виноградарство и сточарство. Агроеколошки услови у општини Топола су врло повољни за пољопривредну производњу. Обрадиво земљиште представља један од најважнијих природних ресурса и чини базу организоване пољопривредне производње.

Пољопривреда у протеклом периоду, у условима тешке економске ситуације, нестабилности тржишта, диспаритета цена пољопривредних производа на тржишту, претрпела је и трпи огромне губитке. Поред свих тешкоћа и проблема, пољопривредни произвођачи, локална самоуправа и државни органи теже унапређују пољопривреду како на глобалном нивоу, тако и на нивоу региона и општине.

Опленачко-венчачко виногорје и развијено воћарство на територији данашње општине Топола, а и шире, представља богату локалну сировинску базу за прераду, односно развоју подрумарства, које је представља основу за развој индустрије за производњу и промет алкохолних пића. Осим традиционалне производње вина и ракије, развој пољопривреде представљао је и сировинску основу за индустријску прераду воћа и поврћа.

И геолошко-петрографска структура је значајан чинилац сировинске базе за развој пре свега индустрије неметала. Сем сировинске базе, за развој индустрије значајни су и други друштвено-економски чиниоци: радна снага, погонска енергија иобраћајни услови.

Развојем индустрије у тополској општини стално се увећава удео индустрије у друштвеном производу, а смањује се учешће пољопривреде. Њен развој се заснива на одређеним компаративним предностима, поготову на обиљу радне снаге и релативно повољним саобраћајницама, као и близине већих индустријских центара.

Поред неведеног општина Топола свој развој у будућности базира на туризму као привредној грани од посебног значаја. Наслеђе традиционалног руралног подручја представља богату основу за динамичан развој руралног туризма зато што су те области сачувале свој крајолик и бројна традиционална обележја, попут архитектуре, традиционалних заната и услуга, разноврсну и богату понуду локалних специјалитета, нарочито културно-историјску разноликост.

Расположиви туристички потенцијали и положај у близини већих градских агломерација представљају подстицајни фактор развоја: културног, излетничког, сеоског, манифестационог, винског, транзитног и туризма посебног интересовања.

1.1.5. Рурална инфраструктура

Развој инфраструктуре један је од битних сегмената руралне политике. Независно од тумачења појма инфраструктуре, добро развијена инфраструктура сматра се једним од најважнијих предуслова руралног и укупног економског развоја. Развијена инфраструктура доприноси: економском аспекту живота руралних заједница смањењем регионалних неједнакости и побољшањем приступа тржишту, нижим транспортним и трансакционим трошковима, повећањем трговинског разменом са другим регионима и повећањем прихода сеоског становништва. Повећава се и обим инвестиција у руралним подручјима, али и обим прихода из других, непољопривредних грана руралне економије као што је, на пример, туризам. Самим тим доприноси се отварању нових радних места, смањењу стопе незапослености и новим могућностима за запошљавање. Осим економском, развијена инфраструктура доприноси социјалном аспекту живота у руралним подручјима смањењем степена изолованости руралних подручја и повезивањем нивоа друштвене интегрисаности. На крају, добро развијена инфраструктура доприноси и повећаној слободи кретања, мобилности и значајновећој доступности социјалних сервиса, као што су здравствене установе или школе, руралној популацији.

Саобраћајна инфраструктура

На територији општине Топола заступљен је само један вид саобраћајног система и то друмски саобраћај са путевима различитих категорија: државни путеви I и II реда, као и општински и некатегорисани путеви.

Подручје општине Топола је веома добро плански покривено саобраћајном мрежом путева различитих категорија и то:

- IБ реда бр. 25 (Мали Пожаревац-Младеновац-Топола-Крагујевац)
- IБ реда бр. 27 (Аранђеловац-Крћевац-Топола-Рача)
- ПА реда бр.152 (Топола-Доња Шаторња-Рудник)
- ПА реда бр.156 (Наталинци-Смедеревска паланка-Раља)
- ПБ реда бр.367 (Аранђеловац-Д.Шаторња-Страгари-Влакча)
- ПБ реда бр.368 (Аранђеловац-Топола , стари пут преко Бање)
- ПБ реда бр.369 (веза са државним путем IБ реда бр. 25, потес “Јапанска”-Борци-Рача)

као и разгранатом мрежом општинских и некатегорисаних путева. На територији општине Топола има: 130 km општинских путева, 760 km некатегорисаних путева и 40 km улица у насељу Топола.

Улице су јавни путеви у насељу Топола који саобраћајно повезују делове насеља и служе за кретање возила и пешака, са елементима који одговарају потребама насеља (ивичњаци, тротоари, кишна канализација).

Општински путеви су јавни путеви који саобраћајно повезују насељена места на територији општине Топола као и територију општине са мрежом државних путева I и II реда.

Некатегорисан пут је саобраћајна површина која је доступна већем броју разних корисника и која је уписана у катастар непокретности као некатегорисани пут. У некатегорисане путеве се убрајају сеоски путеви, атарски путеви, пољски путеви, шумски путеви и путеви на насипима за одбрану од поплава и сл., а коловозна конструкција ових путева може бити од земље, шљунка, туцаника или савремених асфалтних материјала.

Кретање пешака одвија се по тротоарима, али и коловозом што је посебно изражено у сеоским насељима.

Основни циљеви развоја саобраћаја и саобраћајне инфраструктуре на подручју општине Топола јесу:

- Новом просторном организацијом створити услове за имплементацију свих концептуалних поставки из Просторног плана Републике Србије у домену саобраћајне инфраструктуре, а које се односе на ову просторну целину,
- Иницијални развој саобраћаја и саобраћајних мрежа на простору општине Топола ће се остварити реконструкцијом и модернизацијом саобраћајних мрежа ради остваривања интегралног саобраћаја, који је заснован на стратегији укупног развоја региона,
- Развој саобраћајних мрежа и саобраћајних манифестација треба да буде заснован на свеукупној стратегији одрживог развоја животне средине,
- Саобраћајне урбане и руралне функције, као и саобраћајне мреже у атару треба тако функционално испланирати како би се остварили позитивни економски ефекти, односно снижавање трошкова транспорта и повећање конкурентности роба са овог простора,
- Ради подстицања развоја еколошког урбаног живљења стимулирати немоторна кретања у насељима кроз изградњу капацитета.

Добра страна развијене мреже државних путева је могућност прилаза и доласка у Тополу из разних правца. Ово је нарочито значајно не само због тога што је Топола значајно историјско и туристичко место, већ и због близине других природних и историјских атракција у њеној непосредној близини.

Добра повезаност са ширим и даљим окружењем је важна и због производних потенцијала, имајући у виду да

одређен број индустријских субјеката своје погоне има у Тополи. Услуге које пружа Топола као административни центар општине лако су доступне становницима околних насеља који гравитирају општинском центру.

Као потенцијал овог простора се може сматрати и близина Крагујевца као регионалног центра и Београда, односно простора који се могу ангажовати у домену разних привредних активности, уз минорне трошкове комуналног и инфраструктурног опремања. Ова погодност би требало да се у будућности искаже као стожер укупног привредног развоја.

Водопривредна инфраструктура

Подручје општине Топола заузима северне падине Рудника и побрђа ка Младеновцу и Смедеревској Паланци. Водотоци на подручју општине Топола дренирају планински систем Рудника, Венчаца и Букуље. Јасеница са својом изворишном челенком дренира северне падине Рудника, који у хидролошком смислу представља најводоноснији део Шумадије: највеће падавине и највећи коефицијенти отицаја оборинских вода, што даје могућност за задовољење потреба у вези овог подручја, адекватним водозахватним системом.

Водопривредном основом Републике Србије је предвиђено да се перспективно водоснабдевање Тополе обавља са изворишта подземних вода, водотокова са планине Рудник и у наредној фази из Регионалног водосистема „Лопатница-Студеница“.

Снабдевање водом насеља на територији општине Топола обезбеђено је на следеће начине:

1. Из подручничког слива коришћењем површинске воде из планинских бујичних токова са планине Рудник са водозавата сирове воде на Јарменовачкој реци, Милића потоку и Поточањи која се прерађује у постројењу за питку воду (РРВ) у Јарменовцима. Магистралним цевоводом од АССØ350 и РЕНØ400, капацитета 100 l/s снабдевају се питком водом Топола и делови насеља Винча, Пласковац, Липовац, Божурња, Жабаре, Топола (Село). Недостатак сирове воде на извориштима на Руднику је проузрокован сезонским недостатком падавина.

2. Градска изворишта Врело, Божурња и Кречања су у потпуности реконструисана и у систему водоснабдевања служе као допунска у случају недостатка воде у критичним месецима за водоснабдевање Тополе (вароши), дела Топола (села) и села Божурње.

3. Насеља која имају сопствени систем дистрибуције воде су Јарменовци, Горња и Доња Шаторња, Блазнава, Овсиште, и Винча. Горња и Доња Шаторња имају систем који се заснива на каптирању Јарменовачке реке и дистрибуцији воде до насеља без резервоара и прекидне коморе водом РЕØ110. Јарменовци користе исту каптажу као и Горња и Доња Шаторња, с тим што поседују резервоар $V=50m^3$. Сеоски водовод је остварен и у Блазнави коришћењем извора са падина Рудника уз изграђену разводну мрежу, док у Овцишту и Винчи постоје системи мањих капацитета који снабдевају до 50 домаћинстава.

На територији општине Топола су изграђене две микро-акумулације: МА1 у Тополи поред државног пута првог реда број 4 и МА2 у Наталинцима на Трешљанском потоку, намењене за наводњавање, али се обе мало користе за планиране намене.

Ни у једном од сеоских насеља на територији општине не постоји канализациони системи. У селима је одвођење фекалних отпадних вода решено септичким јамама. Већина ових септичких јама не испуњава прописане стандарде и изведене су веома лоше.

Што се тиче атмосферске канализације, у селима на територији општине постоји углавном отворени систем канала делимично бетонирани, а делимично земљани. Ова канализација се излива на повољним местима у оближње јаруге и удолине.

Одвођење фекалне канализације у општинском центру заснива се на сепаратном систему. Укупан број домаћинстава прикључених на канализациону мрежу је 1.507. У општини Топола постоји најмодерније постројење за пречишћавање отпадних вода, што подразумева да се укупне испуштене отпадне воде од 194.000 м³ на подручју општине пречишћавају.

Електроенергетска инфраструктура

Код израде стратегије развоја за планско подручје Општине Топола коришћени су статистички подаци о кретању броја становника и домаћинстава, потрошњи и снази е.енергије у предходном периоду, прогнозе и планови стручних служби Е.Д. Топола, као и подаци из студије „Даљи развој електродистрибутивне мреже и избор средњег напона на подручју Е.Д.Топола“ а коју је израдио Е.Т.И „Никола Тесла“из Београда.

Просторним планом Р.С. на подручју општине Топола није предвиђена изградња преносних и производних електроенергетских објеката виших напонских нивоа изнад 110kV.

Територијом општине Топола пролазе делови траса далековода 110 kV број 123/2 Аранђеловац – Топола и број 123/3 Топола – Крагујевац 2, као и далековод 400 kV број 436 Крагујевац 2 – Обреновац.

Главни извор електричне енергије за планско подручје је електроенергетски систем „Електромреже“ Србије са трансформаторском станицом „Топола“ 110/35/10 kV која је везана у прстену DV 110 kV, и то DV 110 kV 123/3 Крагујевац 2 – Топола и DV 110 kV 123/2 Топола – Аранђеловац. Инсталисана снага ове ТС је 20+31,5 MVA са два енергетска трансформатора: Т1 110/35 kV, снаге 20 MVA – резерва, Т2 110/35/10 kV, снаге 31,5 MVA – у редовном погону и Т3 35/10 kV, снаге 8 MVA. Тренутно оптерећење ТС „Топола“ је 22 MVA.

Напајање Т.С „Топола“ је могуће из два правца, далеководима 110 kV и то:

1. Из правца Т.Е. „Колубара“ далеководом бр.123/1 до Т.С „Аранђеловац 1“ и даље далеководом бр.123/2 до Т.С „Топола“

2. Из правца Т.С.400/110 kV „Крагујевац 2“ далеководом бр.123/3, а која има могућност напајања из Х.Е. „Ђердап“ и из Т.Е. „Косово Б“ квалитетним далеководима 400 kV.

Из Т.С 110/35/10 kV „Топола“ напајају се Т.С 35/10 KV на планском подручју укупне инсталисане снаге 39 MVA. Карактеристике Т.С 110/35/10 kV и Т.С 35/10 kV су приказане у табели - Карактеристике Т.С 110/35/10 KV и 35/10 KV у базној и циљној (2025)год. плана.

Т.С „Наталинци“ је изграђена као Т.С 35/10 kV, али ради као 10 kV разводно постојење, пошто, за сада нема потребе да ради као Т.С 35/10 kV.

Т.С –е 35/10 kV су на Т.С „Топола“ прикључене квалитетним далеководима 35 kV који задовољавају потребе, чак и за наредни плански период. Карактеристике далековода 35 kV и 110 kV су приказане у табели - Карактеристике Т.С 110 KV и 35 KV.

Далековод 35 kV Наталинци је изграђен као 35 kV, а ради као 10 kV вод.

Средњенапонска мрежа 10 kV која напаја Т.С 10/0,4 KV из 35/10 kV је већим делом изграђена на бетонским стубовима са задовољавајућим пресеком проводника.

Мањи део далековода 10 kV не задовољавају потребе због недовољног пресека проводника, истека века трајања и великих дужина што за последицу има повећане губитке ел.енергије.

На подручју Општине Топола постоји изграђено укупно 215 Т.С 10/0,4 KV укупне инсталисане снаге 49 MVA.

У централној градској зони напајање Т.С 10/0,4 KV је изведено кабловским 10kV водовима а у ванградском подручју углавном надземним далеководима 10kV. Дужина 10 kV мреже која се води кабловски је 15,08 km, а ваздушно 206,53 km.

Нисконапонска мрежа 0,4 KV је углавном израђена као надземна, а незнатан део је изведен кабловским водовима. Велики део постојеће нисконапонске мреже је на дрвеним стубовима и са недовољним пресеком проводника, углавном у ванградском подручју и карактеришу је изводи великих дужина, што захтева нужну реконструкцију са циљем да до краја планског периода целокупна надземна мрежа буде изграђена на бетонским стубовима са одговарајућим пресеком проводника. Тиме ће се елиминисати највећи део губитака електричне енергије, који у базној години износе око 1,6% укупне потрошње.

У предходном периоду присутан је тренд успоравања раста потрошње електричне енергије код свих категорија потрошача из више разлога-због пада стандарда становништва економских проблема великих предузећа и све већег коришћења других енергената који су економски исплативији у односу на ел.енергију.

Укупна потрошња у базној години израде просторног плана је износила 106 MWh а вршна снага 21,8MW. Највећи удео у потрошњи ел.енергије имала је категорија потрошача –широка потрошња (домаћинства) око 55%.

Очекује се да ће у наредном периоду доћи до промене структуре потрошње ел.енергије, односно до поверења у категорији потрошача на високом и ниском напону уз смањење удела у укупној потрошњи код категорије широка потрошња (домаћинства).

Разлог за то је очекивано оживљавање малих предузећа уз веће коришћење других енергената у категорији широка потрошња пре свега убрзана гасификација и коришћење обновљивих извора, економски исплативијих а који замењују ел.енергију.

Управљање отпадом

ЈКСП “Топола” из Тополе, коме је општина Топола као оснивач поверила спровођење програма заштите и унапређења животне средине задужено је за одржавање канализационе мреже, одржавање јавне хигијене у граду и уклањање дивљих депонија док је за прикупљање смећа на сеоским подручјима задужена приватна компанија. На подручју општине Топола евидентирано је 7 дивљих депонија које угрожавају животну средину и представљају велику опасност по здравље људи и животиња и неповољно утичу на биљни покривач. Број дивљих депонија је значајно смањен у односу на претходни период а тенденција је се да проблем неадекватног одлагања отпада потпуно реши.

У складу са Националном стратегијом о управљању отпадом, општинском одлуком о одржавању чистоће, компанији .А.С.А. се поверио посао обављања комуналне делатности сакупљања и одвожења комуналног отпада са сеоског подручја општине Топола. Услугом одношења смећа су покривене све месне заједнице општине Топола.

Телекомуникације

Стање изграђености телекомуникационих капацитета на подручју општине може се оценити као условно повољно у смислу добре покривености мрежом релативно средње густине и неравномерним размештајем прикључака. На подручју општине има неколико поштанских јединица које равномерно покривају територију општине Топола и 8.103 телефонска претплатника. Цело подручје општине добро је покривено мрежом предајника мобилних телефонских мрежа.

Оцена стања

Стање јавних путева, државних, општинских и некатегорисаних, на појединим деоницама није задовољавајуће у погледу стања коловозне површине и осталих елемената пута, недовољне ширине коловоза и сл. који угрожавају безбедно одвијање саобраћаја прописаним брзинама. Генерална оцена јесте да се годинама уназад, како од стране републичких институција тако и од стране општине Топола доста улаже у реконструкцију, рехабилитацију и само одржавање постојеће мреже јавних путева.

Приоритет би требало да има реализација нових деоница са функцијом међусобног повезивања микроразвојних руралних центара, туристичких простора и других саобраћајних тежишта општине са државним путевима, општинским центром и центрима у мрежи насеља суседних општина.

Водопривредни капацитети којима се располаже су у претходних неколико година проширени али и даље постоји потреба за новим капацитетима да би се успоставила што већа стабилност снабдевања водом..

Може се закључити и да постојећи електроенергетски објекти задовољавају садашње потребе потрошача али у неким насељима општине Топола јавља се несигурност напајања потрошача (јавља се пад напона и губитак енергије).

ПОКАЗАТЕЉИ РАЗВОЈА ПОЉОПРИВРЕДЕ

1.1.6. Пољопривредно земљиште

Пољопривредно земљиште општине Топола простире се на 25.758 хектара (подаци РГЗ). Према резултатима Пописа пољопривреде из 2012. године, учешће коришћеног пољопривредног земљишта у укупној површини општине је 58%, односно према попису на територији општине укупно 4371 газдинства користи 20.684 ха пољопривредног земљишта. Конфигурација терена заједно са климатским факторима омогућава гајење разноврсних пољопривредних култура.

У табели је дат преглед пољопривредних површина на територији општине Топола (у ха) по Попису пољопривреде из 2012. године.

Табела 4. Преглед пољопривредних површина

Пољопривредна површина	Оранице	Воћњаци	Виногради	Ливаде и пашњаци	Расадници	Окућница и остало
20.684 ха	13.208 ха	3.523 ха	469 ха	2.999 ха	17 ха	468 ха

Извор: Републички завод за статистику

У структури пољопривредних површина доминантне су ратарска и воћарска производња. Укупна површина под житима и махунаркама износи 9.372 ха, под индустријским биљем 483 ха, под поврћем 202 ха, крмним биљем 3.061 ха, цвеће и украсно биље 3 ха остали усеви заузимају 5 ха и угари 82 ха. (Попис пољопривреде 2012).

Комасација пољопривредног земљишта није спровођена на територији општине Топола. Каналска мрежа за наводњавање и одводњавање није изграђена ни у једној катастарској општини. Укупно наводњавано земљиште на територији општине Топола износи 224 ха у 172 пољопривредна газдинства.

Укупна површина пољопривредног земљишта и земљишта које је одређено као грађевинско у државној својини према подацима из јавне евиденције РГЗ Београд од 27.11.2016. године износи 795,5084 ха. Тренутно је закупу 9,6880 ха пољопривредног земљиштва у државној својини и 91,3532 ха на коришћењу без накнаде.

1.1.7. Вишегодишњи засади

Подручје општине Топола има веома повољне природне услове за гајење економски значајних врста воћа и винове лозе. У већем делу општине постоји дуга традиција и велико знање у гајењу воћа и винове лозе.

Воћарство и виноградарство су основне производње у великом делу општине. Према резултатима Пописа пољопривреде из 2012. године, површине под воћњацима износе 3.523 ха док је винограда 469 ха. Структура коришћења површина по воћним врстама је следећа: јабуке заузимају 690 ха, крушке 134 ха, брескве 426 ха, кајсије 49 ха, вишње 337 ха, шљиве 1.734 ха, ораси 39 ха, лешници 12 ха, малине 6 ха, купине 11 ха, остало бобичасто воће 3 ха и остало 82 ха. Последњих година присутан је тренд повећања површина под воћем, настао као последица ниске рентабилности у ратарству као и смањења броја домаћинстава која гаје стоку. Плантажни узгој је присутан на око 3.253 ха, а екстензивна производња је на 270 ха.

1.1.8. Сточни фонд

У општини Топола постоје веома повољни услови за развој сточарства али потенцијалне могућности још увек нису у довољној мери искоришћене, мада је много учињено на процесу трансформације од екстензивног на полуинтензиван начин сточарења. У условима полуинтензивног сточарства нарочито се развило говедарство, свињарство, живинарство, овчарство. Код говедарства је заступљен затворени (шталски) систем држања стоке у току целе године. Углавном се гаји домаће шарено говече у типу сименталца, типичан представник комбинованих производних способности (за млеко и месо). Укупан број говеда на подручју општине, према Попису пољопривреде из 2012. године, износи 7.296 грла од тога 3.777 крава, укупан број свиња износи 19.942 грла од тога 2.472 крмача за приплод, оваца 23.167 грла од тога 17.630 грла за приплод, док је укупан број живине 182.191 комада. Последњих година запажа се развој пчеларства на територији општине и укупан број кошница износи 4.341.

1.1.9. Механизација, опрема и објекти

Према Попису пољопривреде из 2012. године, на територији општине Топола има укупно 1.534 једноосовинских трактора (1.458 пољопривредних газдинства) од тога су 95 % старији од десет година. У пољопривредно/производној 2011/2012 коришћено је 1.461 једноосовинских трактора. Двоосовинских трактора има укупно 3.577 (2.940 пољопривредних газдинстава) од тога је 94% старијих од десет година. У пољопривредно/производној 2011/2012 коришћено је 3.554 двоосовинских трактора. Комбајна има укупно 312 у 254 пољопривредна газдинства, од тога 98 % старијих од десет година. На територији општине има укупно 163 берача кукуруза, 2.912 плугова, 1.518 тањирача, 667 сејалица, 1.129 прскалица, 2.125 приколице и др.

По Попису пољопривреде из 2012. године, укупан број пољопривредних објеката износи 15.003. За смештај стоке постоји 8.937 објеката на територији општине од тога број објеката за смештај говеда је 2.529, број објеката за смештај свиња је 2.572, број објеката за смештај кокошака носиља је 2.168 и број објеката за смештај остале стоке је

1.668. Укупан број објеката за смештај пољопривредних производа износи 4.420 од тога кошева, амбара, силоса има 3.861, сушара и објекти за силажу има 184, хладњача има 155, стакленика и пластеника има 220. Укупан број објеката за смештај пољопривредне механизације и опреме износи 1.646.

1.1.10. Радна снага

Радна снага у пољопривреди има неповољну образовну и квалификациону структуру. У знатном проценту је квалификација носилаца пољопривредних газдинства недовољна за развој и унапређење пољопривредног газдинства, осим носилаца газдинстава која се баве интензивном воћарском и виноградарском производњом који поседују знање и прате савремене трендове у овим гранама пољопривреде.

У табели је дат приказ пољопривредних газдинстава према броју чланова и стално запослених на газдинству на подручју општине Топола.

Табела 5. Број чланова и стално запослених на пољопривредном газдинству

Укупно	1-2 лица	3-4 лица	5-6	7 и више лица
4.371	2.544	1.487	324	16

Извор: Републички завод за статистику

Чланова газдинства и стално запослених на газдинству има укупно 11.026 лица од тога на породичном газдинству 10.894 лица и 132 лица на газдинству правног лица. Годишње радне јединице ангажоване радне снаге у пољопривреди износе 5.799 лица, од тога носиоци пољопривредног газдинства 2.377, чланови породице и рођаци су 2.987, стално запослени на газдинству 85 и сезонска радна снага на породичним газдинствима 350 лица (Попис пољопривреде 2012).

1.1.11. Структура пољопривредних газдинстава

Према Попису пољопривреде из 2012. године, укупан број пољопривредних газдинстава на територији општине Топола је 4.371. Учешће пољопривредних газдинстава у укупном броју домаћинстава износи 82%. Укупан број регистрованих пољопривредних газдинстава на територији општине према подацима Управе за трезор-експозитура Крагујевац износи 3.585.

Према величини коришћеног пољопривредног земљишта, 575 газдинстава користи до 1 ха пољопривредног земљишта, 719 пољопривредних газдинства користи 1-2 ха, 1.573 газдинства користи 2-5 ха, 1.069 газдинстава користи 5-10 ха, 339 газдинстава користи од 10-20 ха, 49 газдинстава користи 20-30 ха, 17 газдинстава користи преко 30 ха док је 30 газдинстава без пољопривредног земљишта. Просечно коришћено пољопривредно земљиште по газдинству за општину Топола износи 4,73 ха.

Према броју условних грла газдинства су подељена на следећи начин: у 4371 газдинства има 14.987 условних грла, од тога 3.335 ПГ имају ≤ 4 УГ, 745 имају 5-9 УГ, 168 ПГ имају 10-14 УГ, 67 ПГ имају 15-19 УГ, 45 ПГ имају 20-49 УГ, 7 ПГ има 50-99 УГ и 4 ПГ имају 100-499 УГ стоке.

1.1.12. Производња пољопривредних производа

Пољопривреда је основна привредна делатност на подручју општине Топола. Природне предиспозиције и близина београдског тржишта су условили да је велики број пољопривредних делатности развијен. Најзначајније гране производње у пољопривреди тополске општине су воћарство и виноградарство које представљају стратегијске гране унапређења и развоја пољопривреде на територији општине. Ретка су подручја која располажу толико повољним условима за гајење економски значајних врста воћа и винове лозе. У већем делу општине постоји дуга традиција и велико знање у гајењу воћа и винове лозе. Најзаступљенија воћна врста је шљива, која учествује са око 50% у структури укупних површина под воћем, затим следе јабука, бресква и вишња. На подручју општине Топола годишње се произведе око 50.000 тона воћа и око 3.995 тона грожђа највишег квалитета. Воће се већим делом пласира на тржиште Русије и Западне Европе. Последњих година уложени су велики напори у обнову воћарске и виноградарске производње, чији су ефекти већ видљиви, јер новоподигнути савремени засади ступају у род. У задњих 10 година на подручју општине интензивно се развија производња квалитетних вина.

Највеће сетвене површине захватају жита и то пре свега кукуруз затим пшеница, јечам и овас. Велику улогу, што се тиче биљне производње, има и крмно биље пре свега луцерка, црвена детелина, травнолегуминозне смеше и др. По економском значају кукуруз међу житима заузима прво место и углавном се користи на газдинству за исхрану стоке, ретко као тржишни производ. Просечан принос пшенице у тонама на територији општине износи 11296, кукуруза 25265, луцерке 11528, пасуља 247, кромпира 3898.

Најзначајнија производна грана сточарства је говедарство, живинарство и овчарство, мање је заступљено свињарство, а последњих година популаризује се пчеларство.

На територији општине Топола постоје повољни агроколошки услови за развој интегралне и органске пољопривреде али тренутно су ови видови производње незаступљени односно веома мало заступљени.

1.1.13. Земљорадничке задруге и удружења пољопривредника

На подручју општине Топола постоји 9 пољопривредних удружења: Удружење сточара општине Топола, Удружење виноградаря и винара „Опленац“ Топола, Удружење винара Шумадије, Удружење пчелара „Опленац“

Топола, Удружење пчелара „Орловац“ Јарменовци, Удружење одгајивача оваца „Опленац-Винтерберг“, Златне капи – Опленац и Агробизнис центар – центар за развој пољопривреде и пласман пољопривредних производа, „Противградна заштита општине Топола“ као и 4 задруге: 33 Агрокооператива „Домаћин“ Топола, 33 „Рајко Танасијевић“ Горња Трнава, Општа земљорадничка задруга „Горња Јасеница“ са ограниченом солидарном одговорношћу Доња Шаторња и Пчеларска задруга „Екомед“ Јарменовци.

Улога удружења и задруга је веома значајна за унапређење пољопривредне производње, посебно у делу модернизације и едукације пољопривредних произвођача, давања савета и информација пољопривредницима, пружања помоћи и слично а основни проблеми везани за рад удружења јесу пре свега низак ниво свести пољопривредника о потреби удруживања, низак степен професионализације удружења и расположивости адекватног управљачког кадра.

1.1.14. Трансфер знања и информација

Општи ниво ефикасности система преноса знања и информација у области рурала релативно добро функционише али недовољно, из тог разлога неопходно је ову област унапредити и деловати на унапређење свести пољопривредника о значају правременог и тачног пријема информација. Такође је потребно анимирати пољопривреднике да активно учествују у трансферу знања а све у циљу унапређења рада пољопривредних газдинстава обзиром да традиционалност у производњи и низак ниво свести о потребама удруживања пољопривредника у прерађивачке групе и удружења прети да доста негативно утиче на даљи развој и унапређење пољопривреде општине.

Табеларни приказ планираних мера и финансијских средстава

Табела 6. Мере директних плаћања

Редни број	Назив мере	Шифра мере	Планирани буџет за текућу годину без пренетих обавеза (у РСД)	Износ подстицаја по јединици мере (апсолутни износ у РСД)	Износ подстицаја по кориснику (%) (нпр. 30%, 50%, 80%)	Максимални износ подршке по кориснику (ако је дефинисан) (РСД)	Пренете обавезе
1.	Регрес за репродуктивни материјал (вештачко осемењавање)	100.1.1	500.000,00	1.200,00	70%	/	/
	УКУПНО		500.000,00				

Табела 7. Мере кредитне подршке

Редни број	Назив мере	Шифра мере	Планирани буџет за текућу годину без пренетих обавеза (у РСД)	Износ подстицаја по јединици мере (апсолутни износ у РСД)	Износ подстицаја по кориснику (%) (нпр. 30%, 50%, 80%)	Максимални износ подршке по кориснику (ако је дефинисан) (РСД)	Пренете обавезе
1.	Суфинансирање камата за пољопривредне кредите	100.2.1	1.000.000,00	/	100	Максимално до 110.000,00	/
	УКУПНО		1.000.000,00				

Табела 8. Мере руралног развоја

Редни број	Назив мере	Шифра мере	Планирани буџет за текућу годину без пренетих обавеза (у РСД)	Износ подстицаја по јединици мере (апсолутни износ у РСД)	Износ подстицаја по кориснику (%) (нпр. 30%, 50%, 80%)	Максимални износ подршке по кориснику (ако је дефинисан) (РСД)	Пренете обавезе
1.	Инвестиције у физичка средства пољопривредних газдинстава	101	2.000.000,00	/	50-75	Максимално до 150.000,00	374.000,00

2.	Успостављање и јачање удружења у области пољопривреде	102	1.900.000,00	/	100	/	/
3.	Развој техничко – технолошких, примењених, развојних и иновативних пројеката у пољопривреди и руралном развоју	305	2.802.000,00	/	100	/	204.000,00
УКУПНО			6.702.000,00				

Табела 9. Табеларни приказ планираних финансијских средстава

Буџет	Вредност у РСД
Укупан износ средстава из буџета АП/ЈЛС планираних за реализацију Програма подршке за спровођење пољопривредне политике и политике руралног развоја (без пренетих обавеза)	8.202.000,00
Планирана средства за директна плаћања	500.000,00
Планирана средства за кредитну подршку	1.000.000,00
Планирана средства за подстицаје мерама руралног развоја	6.702.000,00
Планирана средства за посебне подстицаје	/
Планирана средства за мере које нису предвиђене у оквиру мера директних плаћања, кредитне подршке и у оквиру мера руралног развоја	/
Пренете обавезе	578.000,00

Циљна група и значај промене која се очекује за кориснике након примене Програма

Потенцијални корисници мера подршке - циљна група јесу физичка и правна лица (регистрована пољопривредни газдинства), удружења, предузетници, предузећа, запослени у органу управе, агенције, институти и др. Реализација овог Програма допринеће имплементацији пољопривредне политике и политике руралног развоја, чиме се постижу неки од основних циљева руралног развоја: унапредити квалитет живота руралног становништва, задржати становништво у руралним срединама, подржати економске делатности руралног становништва и др.

Информисање корисника о могућностима које пружа Програм подршке за спровођење пољопривредне политике и политике руралног развоја

Информисање потенцијалних корисника вршиће се преко органа локалне самоуправе, локалних медија, интернет странице општине, огласних табли и сл.

Мониторинг и евалуација/надзор реализације

Праћење реализације Програма вршиће се на основу Извештаја надлежног одељења о реализацији Програма у складу са важећим Правилником, а који ће се достављати надлежном Министарству. Надлежни орган општине Топола ће на основу извештаја и резултата процењивати да ли су применом одређене мере постигнути очекивани ефекти и да ли ће се и у будућности спроводити исте мере или их треба мењати.

II ОПИС ПЛАНИРАНИХ МЕРА

2.1. Назив мере: Регрес за репродуктивни материјал (вештачко осемењавање)

Шифра мере: 100.1.1

2.1.1. Образложење

У складу са Законом о подстицајима у пољопривреди и руралном развоју (Сл. гласник РС 10/13, 142/14, 103/15 и 101/2016), АП и ЈЛС могу да утврђују мере подршке за спровођење пољопривредне политике за подручје територије аутономне покрајине и јединице локалне самоуправе, осим директних плаћања, а која се не односе на регресе за трошкове складиштења у јавним складиштима и регресе за репродуктивни материјал и то само за вештачко

осемењавање, као и мере политике руралног развоја за подручје територије аутономне покрајине и јединице локалне самоуправе.

Мером подршке за унапређење примарне пољопривредне производње путем регреса за вештачко осемењавање говеда подстиче се пораст квалитета и квантитета производње на локалном нивоу, а у складу са Стратегијом одрживог развоја општине Топола 2014-2020.

Регресирање вештачког осемењавања крава је инвестиција која има за циљ унапређење говедарства на територији општине Топола. Укупан број говеда на подручју општине, према Попису пољопривреде из 2012. године, износи 7.296 грла говеда, а од тога 3.777 крава. Овом производњом доминирају мали произвођачи и општи проблем сада представља одрживост ове производње као и низак генетски потенцијал говеда, тако да је регресирање вештачког осемењавања крава, инвестиција која ће утицати на побољшање стања у говедарству.

Регресирањем за репродуктивни материјал (вештачко осемењавање) остварује се побољшање расног састава говеда на територији општине у циљу повећања производње, квалитета млека и меса код комерцијалних произвођача, а самим тим доприноси развоју матичне службе и матичења грла.

ВЕЗА СА СТРАТЕШКИМ ДОКУМЕНТИМА: Спровођење мере је у складу са Стратегијом одрживог развоја Општине Топола 2010-2020, приоритет 2 „Ширење сточарске производње и расног састава стоке на подручју општине Топола.“

СВРХА – унапређење пољопривредне производње и економско оснаживање пољопривредних газдинстава.

Очекивани ефекти: најмање 100 пољопривредних газдинстава ће остварити право на суфинансирање у области ове мере.

2.1.2. Циљеви мере

Општи циљеви

- Допринос економском оснаживању пољопривредних газдинстава

Специфични циљеви:

- Повећање производње, побољшање продуктивности и квалитета производа, смањење трошкова производње;
- Одрживост квантитета у говедарству и унапређење генетског потенцијала, које ће добринети повећању квалитета и квантитета млека и меса;

2.1.3. Веза мере са националним програмима за рурални развој и пољопривреду

Није применљиво обзиром да није усвојен НППР.

2.1.4. Крајњи корисници

Крајњи корисници су физичка лица - носиоци комерцијалног породичног пољопривредног газдинства са територије општине Топола, уписана у Регистар пољопривредних газдинстава, са активним статусом.

2.1.5. Економска одрживост

За реализацију ове мере није потребно подносити бизнис план о економској одрживости улагања.

2.1.6. Општи критеријуми за кориснике

- Да је уписан у Регистар пољопривредних газдинстава у складу са Правилником о начину и условима уписа и вођења регистра пољопривредних газдинстава са пребивалиштем и производњом на територији општине Топола;
- Да има активан статус;
- Корисник мора да испуни доспеле обавезе по раније одобреним захтевима финансираним од стране локалне самоуправе;
- Потписана изјава под пуном материјалном и кривичном одговорношћу да није поднет захтев за исто улагање другим јавним фондовима.

2.1.7. Специфични критеријуми

За реализацију мере регресирање за репродуктивни материјал говеда (повраћај дела средстава за вештачко осемењавање уматичених грла говеда - крава и/или јуница) корисник је у обавези да испуни следеће критеријуме:

- да је одгајивач – подносилац захтева, власник уматичених крава и/или јуница;
- у регистру пољопривредних газдинстава подносилац захтева/корисник има уредно пријављен сточни фонд говеда (податке о врсти животиња и броју газдинства (ХИД) на којима се држе или узгајају).

2.1.8. Листа инвестиција у оквиру мере

Шифра инвестиције	Назив инвестиције
101.1.1	Регрес за репродуктивни материјал (вештачко осемењавање)

2.1.9. Критеријуми селекције

Критеријуми селекције се не примењују при реализацији ове мере, већ се средства одобравају по редоследу пријема потпуних захтева до утрошка средстава, а најкасније до 31.10.2017. године.

2.1.10. Интензитет помоћи

Износ регреса за вештачко осемењавање говеда је 1.200,00 динара по приполдном грлу са ХБ бројем, само за прво осемењавање (што је око 70 % вредности без ПДВ-а за прво вештачко осемењавање).

2.1.11. Индикатори / Показатељи

Редни број	Назив показатеља
1	Укупан број одобрених захтева
2	Укупан број осемењених грла

2.1.12. Административна процедура

Мере ће бити спроведене од стране Општинске управе општине Топола. Инвестиције које ће се финасирати у оквиру ове мере спроводиће се кроз конкурс за подношење захтева, који ће бити отворен до утрошка средстава, а најкасније до 31.10.2017. године.

Реализација регресирања вештачког осемењавања крава и/или јуница се спроводи на следећи начин: Након усвајања Програма мера од стране Скупштине општине Топола на који је предходну сагласност дало МПЗЖС, Комисија образована од стране Председника општине расписује Конкурс на основу утврђених критеријума. Уз захтев се прилаже: фотокопија личне карте подносиоца захтева, потврда о активном статусу у регистру пољопривредних газдинстава (активно и комерцијално), извод из регистра пољопривредних газдинстава (подаци о пољопривредном газдинству) које издаје Управа за трезор, потписана изјава да не постоји захтев за исто улагање у другим јавним фондовима, доказ да је/су грло/а уматичено/а (да има ХБ број) издат од надлежне матичне службе која води матичну евиденцију стоке, потврда о вештачком осемењавању надлежне ветеринарске службе са признаницом/потврдом и извршеном плаћању за прво вештачко осемењавање у периоду од 01.01.2017. године до 15.10.2017. године, потписна изјава о измиреним дуговањима према општини Топола по основу уговора из претходних година и фотокопија текућег рачуна подносиоца захтева. Комисија образована од стране Председника општине утврђује да ли су испуњени прописани услови за остваривање права на коришћење регреса за вештачко осемењавање крава и/или јуница, врши одабир корисника средстава по редоследу пријема потпуних захтева до утрошка средстава и доноси предлог одлуке о ислати средстава. Коначну одлуку доноси надлежни орган општине Топола. Исплата регреса за вештачко осемењавање крава и/или јуница врши се уплатом на наменски текући рачун корисника, на основу решења Председника, а у складу са одлуком надлежног органа општине Топола.

2.2. Назив мере: Суфинансирање камата за пољопривредне кредите

Шифра мере: 100.2.1

2.2.1. Образложење

Мера подршке за унапређење примарне пољопривредне производње и прераде путем кредитне подршке подстиче се пораст квалитета и квантитета производње на локалном нивоу, а у складу са Стратегијом одрживог развоја општине Топола 2014-2020.

Кредитна подршка има за циљ унапређење пољопривредне производње у свим областима пољопривредне производње и прераде на територији општине Топола.

Пољопривреда је делатност у којој се улаже велики износ новчаних средстава сваке године, било да се ради у улагању новца у репроматеријал, или у улагању у нове заседе, основно стадо, наводњавање, механизацију и остале инвестиције у пољопривредну производњу и прераду. Константни извори финансирања су не само предуслов за повећање производње, већ и за одржавање већ постојећег нивоа производње. Свако пољопривредно газдинство које жели да успешно послује пољопривредни кредит види као могућност обезбеђења готовог новца и повећања профита.

Кредитна подршка путем субвенционисања камате за пољопривредне кредите представља меру којом се пољопривредним газдинствима омогућава лакши приступ коришћењу кредита код пословних банака и на тај начин се стварају повољнији економски услови за обезбеђење неопходних импута за постојећу производњу и прераду и за инвестиционе активности за започињање и унапређење пољопривредне производње и прераде.

ВЕЗА СА СТРАТЕШКИМ ДОКУМЕНТИМА: Спровођење мере је у складу са Стратегијом одрживог развоја Општине Топола 2010-2020, приоритет 2 „Створити услове за убрзани рурални развој“

СВРХА – унапређење пољопривредне производње и економско оснаживање пољопривредних газдинстава.

Очекивани ефекти: најмање 20 пољопривредних газдинстава ће остварити право на суфинансирање у области ове мере.

2.2.2. Циљеви мере

Општи циљеви

- Допринос економском оснаживању пољопривредних газдинстава

Специфични циљеви:

- Повећање производње, побољшање продуктивности и квалитета производа, смањење трошкова производње;
- Унапређење техничко-технолошке опремљености регистрованих пољопривредних газдинстава;
- Одрживо управљања ресурсима.

2.2.3. Веза мере са националним програмима за рурални развој и пољопривреду

Није применљиво обзиром да није усвојен НППР.

2.2.4. Крајњи корисници

Крајњи корисници су физичка лица - носиоци комерцијалног породичног пољопривредног газдинства са територије општине Топола, уписана у Регистар пољопривредних газдинстава, са активним статусом.

2.2.5. Економска одрживост

За реализацију ове мере није потребно подносити бизнис план о економској одрживости улагања.

2.2.6. Општи критеријуми за кориснике

- Да је уписан у Регистар пољопривредних газдинстава у складу са Правилником о начину и условима уписа и вођења регистра пољопривредних газдинстава са пребивалиштем и производњом на територији општине Топола;
- Да има активан статус;
- Да је измирио доспеле јавне приходе;
- Корисник мора да испуни доспеле обавезе по раније одобреним захтевима финансираним од стране локалне самоуправе;
- Потписана изјава под пуном материјалном и кривичном одговорношћу да није поднет захтев за исто улагање другим јавним фондовима.

2.2.7. Специфични критеријуми:

Не постоје специфични критеријуми.

2.2.8. Листа инвестиција у оквиру мере

Шифра инвестиције	Назив инвестиције
100.2.1	Суфинансирање камата за пољопривредне кредите

2.2.9. Критеријуми селекције:

Критеријуми селекције се не примењују при реализацији ове мере, већ се средства одобравају по редоследу (датуму) пријема потпуних захтева до утрошка средстава, а најкасније до 31.10.2017. године.

2.2.10. Интензитет помоћи

Исплата 100% редовне номиналне камате, за кредите до 1500 евра у динарској противвредности на 12 месеци, а максимално 12.000 динара;

Исплата 100% редовне номиналне камате, за кредите до 3000 евра у динарској противвредности на 24 месеци, а максимално 45.000 динара и

Исплата 100% редовне номиналне камате за кредите до 5000 евра у динарској противвредности на 36 месеци, а максимално 110.000 динара.

2.2.11. Индикатори/показатељи

Редни број	Назив показатеља
1.	Укупан број одобрених кредита, за које је исплаћена субвенционисана номинална камата.

2.2.12. Административна процедура

Мера ће бити спроведена од стране Општинске управе општине Топола. Након закључења Уговора са банком о међусубним правима и обавезама, а по спроведеном поступку Јавне набавке, Комисија образована од стране Председника општине расписује Конкурс за суфинансирање камата за пољопривредне кредите које додељује пословна банка. Конкурс ће бити отворен до утрошка средстава, а најкасније до 31.10.2017. године.

Уз захтев се прилаже: фотокопија личне карте подносиоца захтева, потврду о активном статусу у регистру пољопривредних газдинстава (активно и комерцијално), извод са подацима о структури биљне производње и структури сточног фонда (за унапређење и развој сточарске производње) које издаје Управа за трезор и доказ о регистрованој фарми са додељеним ветеринарским контролним бројем за живинарску производњу. Достављени захтеви ће бити административно проверени од стране Комисије образоване од стране Председника општине, у смислу комплетности, административне усаглашености и прихватљивости инвестиције. Захтеви који испуњавају услове, биће рангирани по редоследу подношења захтева и достављани банци у даљу процедуру. На основу извештаја банке о испуњености услова за добијање кредита, уплата средстава банци за субвенционисане камате за сваки појединачни кредит биће у складу са уговором о кредиту који банка закључује са носиоцем пољопривредног газдинства.

2.3. Назив мере: Инвестиције у физичка средства пољопривредних газдинстава

Шифра мере: 101

2.3.1. Образложење

Техничко-технолошка опремљеност пољопривредног сектора захтева значајније инвестиције у модернизацију производње пољопривредних газдинстава, као и опрему, технологију и јачање производног ланца. Мера инвестиције у материјална средства пољопривредних газдинстава подржава мала и средња пољопривредна газдинства у циљу унапређења средстава и процеса производње, продуктивности, конкурентности као и технолошког оспособљавања газдинстава у складу са ЕУ стандардима, а све ради постизања веће економске ефикасности, веће оријентисаности ка тржишту и дугорочне одрживости.

У претходном периоду 2012-2016 Општина Топола је из средстава аграрног буџета години у оквиру мере 101., шифре инвестиције 101.3.4. инвистирала у физичка средства пољопривредних газдинстава – у обезбеђење довољних количина воде за пољопривредну производњу и великом броју пољопривредних произвођача суфинансирана је израда објеката за водоснабдевање у пољопривреди (микроакумулације, бушење бунара и др.).

У 2017-ој години у оквиру мере 101. планира се суфинансирање у оквиру шифре инвестиције 101.3.4. у складу са заинтересованошћу пољопривредника и одлуком надлежних органа, и то: набавка конструкција за пластенике и стакленике, високо квалитетних вишегодишњих, вишеслојних фолија за пластенике и система за

наводњавање/одводњавање. По доношењу Програма биће расписан јавни позив за све заинтересоване пољопривреднике и утврђени критеријуми за расподелу средстава. Потписивањем изјаве од стране корисника средстава да иста инвестиција није предмет другог поступка за коришћење подстицаја спречиће се двоструко финансирање исте инвестиције са локалног и националног нивоа.

ВЕЗА СА СТРАТЕШКИМ ДОКУМЕНТИМА: Спровођење мере је у складу са Стратегијом одрживог развоја Општине Топола 2010-2020, приоритет 2 „Створити услове за убрзани рурални развој“

СВРХА – унапређење пољопривредне производње и економско оснаживање пољопривредних газдинстава.

Очекивани ефекти: најмање 20 пољопривредних газдинстава ће остварити право на суфинансирање у области ове мере.

2.3.2. Циљеви мере

Општи циљеви

- Допринос економском оснаживању пољопривредних газдинстава

Специфични циљеви:

- Повећање производње, побољшање продуктивности и квалитета производа, смањење трошкова производње;
- Унапређење техничко-технолошке опремљености малих и средњих пољопривредних газдинстава;
- Повећање наводњаваних површина системом кап по кап;
- Одрживо управљања ресурсима и заштита животне средине.

2.3.3. Веза мере са националним програмима за рурални развој и пољопривреду

Није применљиво обзиром да није усвојен НППР.

2.3.4. Крајњи корисници

Крајњи корисници су физичка лица - носиоци комерцијалног породичног пољопривредног газдинства са територије општине Топола, уписана у Регистар пољопривредних газдинстава, са активним статусом.

2.3.5. Економска одрживост

За реализацију ове мере није потребно подносити бизнис план о економској одрживости улагања.

2.3.6. Општи критеријуми прихватљивости корисника

- Да је уписан у Регистар пољопривредних газдинстава у складу са Правилником о начину и условима уписа и вођења регистра пољопривредних газдинстава са пребивалиштем и производњом на територији општине Топола;
- Да има активан статус;
- Да је измирио доспеле јавне приходе;
- Корисник мора да испуни доспеле обавезе по раније одобреним захтевима финансираним од стране локалне самоуправе;
- Потписана изјава под пуном материјалном и кривичном одговорношћу да није поднет захтев за исто улагање другим јавним фондовима;
- Корисник мора наменски да користи и да не отуђи нити да другом лицу на коришћење инвестицију која је предмет захтева у периоду од три године од дана набавке/реализације инвестиције.

2.3.7. Специфични критеријуми

Не постоје специфични критеријуми.

2.3.8. Листа инвестиција у оквиру мере

Шифра	Назив инвестиције
101.3.4	Изградња стакленика и набавка опреме и/или материјала за повртарску производњу и производњу јагодастог воћа, као и расадничарску производњу и цвећарство у заштићеном и полузаштићеном простору (набавка конструкција за пластенике и стакленике, високо квалитетних вишегодишњих, вишеслојних фолија за пластенике, система за загревање пластеника, система за вештачко осветљавање, система за наводњавање/одводњавање и ђубрење водотопивим ђубривима и столова за производњу расада) за пластенике и стакленике

2.3.9. Критеријуми селекције

Критеријуми селекције се не примењују при реализацији ове мере, већ се средства одобравају по редоследу (датуму) пријема потпуних захтева до утрошка средстава, а најкасније до 31.10.2017. године.

2.3.10. Интензитет помоћи

Интензитет помоћи износи 75% без ПДВ-а од укупног износа средстава за набавку конструкција за пластенике и стакленике, високо квалитетних вишегодишњих, вишеслојних фолија за пластенике (максимални износ по кориснику средстава је до 150.000,00 динара).

Интензитет помоћи износи 50% без ПДВ-а за изградњу система за наводњавање на газдинствима укључујући микроаккумуляције, бушење бунара, уређење водозахвата (максимални износ по кориснику средстава је до 100.000,00 динара).

Право на подстицаје остварује корисник ако је износ инвестиције већи од 20.000,00 динара. (износ појединачног рачуна већи од 20.000,00 динара без ПДВ-а односно ако је на рачуну збир износа за сваки појединачни елемент

предметне инвестиције већи од 20.000,00 динара без ПДВ-а).

2.1.11. Индикатори / Показатељи

Редни број	Назив показатеља
1	Укупан број одобрених захтева

2.3.12. Административна процедура

Мере ће бити спроведене од стране Општинске управе општине Топола. Инвестиције које ће се финасирати у оквиру ове мере спроводиће се кроз конкурс за подношење захтева, који ће бити отворен до утрошка средстава, а најкасније до 31.10.2017. године.

Реализација ове мере се спроводи на следећи начин: Након усвајања Програма мера, Комисија образована од стране Председника општине расписује Конкурс на основу утврђених критеријума. Уз захтев се прилаже: фотокопија личне карте подносиоца захтева, фотокопија текућег рачуна подносиоца захтеваа потврда о активном статусу у регистру пољопривредних газдинстава (активно и комерцијално), извод из регистра пољопривредних газдинстава (подаци о пољопривредном газдинству) и извод са подацима о структури биљне производње које издаје Управа за трезор, потписана изјава да не постоји захтев за исто улагање у другим јавним фондовима, оверена фотокопија фискалног и блок рачуна – оригинал на увид и фотокопија гарантног листа за инвестицију која подлеже гаранцији. Комисија образована од стране Председника општине утврђује да ли су испуњени прописани услови за остваривање права на коришћење и доноси предлог одлуке о ислати средстава. Коначну одлуку доноси надлежни орган општине Топола. Исплата средстава врши се уплатом на наменски текући рачун корисника, на основу решења Председника, а у складу са одлуком надлежног органа општине Топола.

2.4. Назив мере: Успостављање и јачање удружења у области пољопривреде

Шифра мере: 102

2.4.1. Образложење

На подручју општине Топола носиоци пољопривредне производње су мала и средња газдинства. Да би сачували властите интересе и заштитили се од нелојалне конкуренције, произвођачи се интересно повезују у одређене асоцијације – удружења и задруге. На подручју општине Топола постоји 9 пољопривредних удружења: Удружење сточара општине Топола, Удружење виноградара и винара „Опленац“ Топола, Удружење винара Шумадије, Удружење пчелара „Опленац“ Топола, Удружење пчелара „Орловац“ Јарменовци, Удружење одгајивача оваца „Опленац-Винтерберт“, Златне капи – Опленац и Агробизнис центар – центар за развој пољопривреде и пласман пољопривредних производа и Удружење „Противградна заштита општине Топола“ као и 4 задруге: 33 Агрокооператива „Домаћин“ Топола, 33 „Рајко Танасијевић“ Горња Трнава, Општа земљорадничка задруга „Горња Јасеница“ са ограниченом солидарном одговорношћу Доња Шаторња и Пчеларска задруга „Екомед“ Јарменовци.

Улога удружења и задруга је веома значајна за унапређење пољопривредне производње, посебно у делу модернизације и едукације пољопривредних произвођача, давања савета и информација пољопривредницима, пружања помоћи код прикупљања и попуњавања документације за конкурсе, као и повољности код набавке инпута за пољопривредну производњу и пласмана пољопривредних производа, заједничко коришћење опреме, заједничко истраживање тржишта, заједнички пласман робе и слично. Све ове активности заједно треба да допринесу прилагођавању захтевима тржишта, развоју производње и пласмана, што у крајњој инстанци доводи до унапређења конкурентности.

Општина Топола средствима буџета финансира програме ових удружења који имају јавни интерес.

ВЕЗА СА СТРАТЕШКИМ ДОКУМЕНТИМА: Спровођење мере је у складу са Стратегијом одрживог развоја Општине Топола 2010-2020, приоритет 2 „Створити услове за убрзани рурални развој“

СВРХА – унапређење рада постојећих асоцијација пољопривредних произвођача.

Очекивани ефекти: унапређење рада најмање 5 асоцијација пољопривредних произвођача кроз финансирање њихових програма.

2.4.2. Циљеви мере

Општи циљеви:

- Унапређење услова живота и рада руралног становништва

Специфични циљеви:

- Унапређење рада постојећих и формирање нових организација удружења/задруга у области пољопривреде.

- Јачање капацитета за апсорпцију средстава донаторских и других фондова

2.4.3. Веза мере са националним програмима за рурални развој и пољопривреду

Није применљиво обзиром да није усвојен НППР.

2.4.4. Крајњи корисници

Привредна друштва, удружења и задруге из области пољопривреде и руралног развој и друге асоцијације пољопривредних произвођача са подручја општине Топола

2.4.5. Економска одрживост

За реализацију ове мере није потребно подносити бизнис план о економској одрживости улагања.

2.4.6. Општи критеријуми за кориснике

- Корисник мора да је уписан у одговарајући регистар и да има активан статус;

- Корисник Статутом треба да има дефинисане циљеве и активности које се односе на унапређење пољопривреде, руралног развоја и заштите животне средине на подручју општине Топола;

- Корисник је дужан да достави програм рада за текућу годину и извештај о утрошеним средствима из претходне године.

2.4.7. Специфични критеријуми:

Не постоје специфични критеријуми

2.4.8. Листа инвестиција у оквиру мере

Шифра	Назив инвестиције
102	Успостављање и јачање удружења у области пољопривреде

2.4.9. Критеријуми селекције:

Не постоје критеријуми селекције.

2.4.10. Интензитет помоћи

Интензитет помоћи је 100%.

2.4.11. Индикатори/показатељи

Редни број	Назив показатеља
1.	Укупан број подржаних привредних друштава, удружења и задруга

2.4.12. Административна процедура

Мера ће бити спроведена од стране Агенције за рурални развој општине Топола која је основана у циљу унапређења пољопривреде и руралног развоја на подручју општине Топола. Оснивачи Агенције су локална самоуправа и најзначајнија удружења са подручја општине Топола. Поступак започиње позивом удружењима да доставе Програм рада/план активности удружења или задруге којим су прецизно дефинисане активности које планирају да спроведу у циљу унапређења конкретне пољопривредне области. Скупштина Агенције разматра поднете програме и саставља Програм рада Агенције којим се утврђују активности које имају значај за развој локалне заједнице и које ће се финансирати као и износ средстава која ће удружења односно задруге имати на располагању за спровођење дефинисаних активности. На Програм рада Агенције сагласност даје Скупштина општине Топола. Исплата средстава удружењима врши се на основу поднетих захтева за средства са пропратном документацијом и извештаја о спроведеним активностима које су у складу са достављеним планом.

2.5. Назив мере: Развој техничко – технолошких, примењених, развојних и иновативних пројеката у пољопривреди и руралном развоју

Шифра мере: 305

2.5.1. Образложење

Развој техничко – технолошких, примењених, развојних и иновативних пројеката у пољопривреди и руралном развоју општине Топола базира се на припреми и реализацији пројеката којима се стварају услови за унапређење социо-економског положаја руралног становништва кроз боље искоришћавање и заштиту пољопривредног земљишта, привлачење инвестиција у пољопривреди и унапређење економског положаја жена са села. У спровођење пројеката у овој области укључује се велики број становника села чије се потребе испитују и у складу са резултатима испитивања обликују пројектне активности за чију реализацију обезбеђују буџетска средства.

ВЕЗА СА СТРАТЕШКИМ ДОКУМЕНТИМА: Спровођење мере је у складу са Стратегијом одрживог развоја Општине Топола 2010-2020, приоритет 2 „Створити услове за убрзани рурални развој“

СВРХА – унапређење социо-економског положаја руралног становништва.

Очекивани ефекти: реализовано најмање 4 развојна пројекта, финансирана кроз овај Програм.

2.5.2. Циљеви мере

Општи циљеви:

– Унапређење социо-економског положаја руралног становништва;

Специфични циљеви:

– Стварање услова за боље искоришћавање и заштиту пољопривредног земљишта;

– Стварање услова за привлачење инвестиција у пољопривреди;

– Унапређење социо-економског положаја жена са села;

– Повећање доступности и квалитета знања пољопривредном становништву.

2.5.3. Веза мере са националним програмима за рурални развој и пољопривреду

Није применљиво обзиром да није усвојен НППР.

2.5.4. Крајњи корисници

Крајњи корисници ове мере су пружаоци услуге изабрани у складу са Законом о јавним набавкама као и физичка лица ангажована на спровођењу одобрених пројеката.

2.5.5. Економска одрживост

Крајњи корисник прихвата услове дизајнираног пројекта од стране надлежног органа општине Топола, а у складу са јавним позивом или позивом за достављање понуда.

2.5.6. Општи критеријуми за кориснике

- Корисник мора да је уписан у одговарајући регистар и да има активан статус;
- Крајњи корисник прихвата услове из техничке спецификације позива;

2.5.7. Специфични критеријуми

Није применљиво.

2.5.8. Листа инвестиција у оквиру мере

Шифра инвестиције	Назив инвестиције
305.	Развој техничко – технолошких, примењених, развојних и иновативних пројеката у пољопривреди и руралном развој

2.5.9. Критеријуми селекције

У складу са Јавним позивима или позивима за прикупљање понуда.

2.5.10. Интензитет помоћи

Општина Топола финансира меру Развој техничко – технолошких, примењених, развојних и иновативних пројеката у пољопривреди и руралном развој до 100% учешћа.

2.5.11. Индикатори/показатељи

Редни број	Назив показатеља
1.	Број припремљених и реализованих пројеката
2.	Број едукованих пољопривредника

2.5.12. Административна процедура

Програмом расподеле и коришћења средстава за пољопривреду и рурални развој општине топола за 2017. годину дефинисани су развојни пројекти који ће се финансирати средствима Буџета општине Топола. Реализацију наведене мере спроводиће надлежна одељења за реализацију Програма мера подршке за спровођење пољопривредне политике и политике рураног развоја за подручје општине Топола - Одељење за привреду, буџет, трезор и друштвене делатности и Одељење ЛЕР. Одељење ЛЕР општине Топола разрађује пројектне концепте које усваја Општинско веће општине Топола и доноси решење о спровођењу пројекта на основу кога Одељење за привреду, буџет, трезор и друштвене делатности спроводи поступак у складу са Законом. По спроведим поступцима закључују се уговори којима се дефинишу права и обавезе уговорних страна.

III ИДЕНТИФИКАЦИОНА КАРТА

Табела 10: Општи подаци и показатељи

Назив показатеља	Вредност, опис показатеља	Извор податка
ОПШТИ ПОДАЦИ		
Административни и географски положај		
Аутономна покрајина		рзс*
Регион	Шумадија и Западна Србија	рзс*
Област	Шумадија	рзс*
Град или општина	Општина Топола	рзс*
Површина	357 км ²	рзс*
Број насеља	31	рзс*
Број катастарских општина	29	рзс*
Број подручја са отежаним условима рада у пољопривреди (ПОУРП)	3	
Демографски показатељи		

Број становника	22.329	рзс**
Број домаћинстава	7.040	рзс*
Густина насељености (број становника / површина, км ²)	63	
Промена броја становника 2011:2002 (2011/2002*100 – 100)	Смањење за 12% (2.963 становника)	рзс**
- у руралним подручјима АП/ЈЛС	2341	рзс**
Учешће становништва млађег од 15 година	13%	рзс**
Учешће становништва старијег од 65 година	21%	рзс**
Просечна старост	44	рзс*
Индекс старења	140,88	рзс*
Без школске спреме и са непотпуним основним образовањем	26%	рзс*
Основно образовање	26%	рзс*
Средње образовање	40%	рзс*
Више и високо образовање	7%	рзс*
Учешће пољопривредног у укупном становништву	79%	рзс*
Природни услови		
Релеф	Брежуљкасти - 56,4%	интерни
Преовлађујући педолошки типови земљишта и бонитетна класа	Смоница III класа - 8459 ха	интерни
Клима	Умерено- континентална	интерни
Просечна количина падавина	721,3 мм	интерни
Средња годишња	11 °С	интерни
Хидрографија (површинске и подземне воде)	Реке Јасеница и њена лева притока Кубршница и остале притоке	интерни
Површина под шумом (ха)	5.205	рзс*
Површина под шумом у укупној површини АП/ЈЛС (%)	15%	рзс*
Пошумљене површине у претходној години (ха)	5,23	рзс*
Посечена дрвна маса (м ³)	5.398 м ³	рзс*
ПОКАЗАТЕЉИ РАЗВОЈА ПОЉОПРИВРЕДЕ		
Стање ресурса		
Укупан број пољопривредних газдинстава:	4.371	рзс***
Број регистрованих пољопривредних газдинстава (РПГ):	3.585	Управа за трезор
- породична пољопривредна газдинства (%)	3.573	
- правна лица и предузетници (%)	12	
Коришћено пољопривредно земљиште - КПЗ (ха)	20.684 ха	рзс***
Учешће КПЗ у укупној површини ЈЛС (%)	53 %	
Оранице и баште, воћњаци, виногради, ливаде и пашњаци, остало (ха, %)	20684 ха	рзс***
Жита, индустријско биље, поврће, крмно биље, остало (ха, %)	13.208 ха	рзс***
Просечна величина поседа (КПЗ) по газдинству (ха)	4,73 ха	рзс***
Обухваћеност пољопривредног земљишта комасацијом (ха)	-	интерни
Обухваћеност земљишта неким видом удруживања (ха)	-	интерни
Број пољопривредних газдинстава која наводњавају КПЗ	172	рзс***
Одводњавана површина КПЗ (ха)	-	интерни
Наводњавана површина КПЗ (ха)	224	рзс***
Површина пољопривредног земљишта у државној својини на територији ЈЛС (ха)	795,5084 ха	интерни
Површина пољопривредног земљишта у државној својини која се даје у закуп (ха):	101,0421 ха	интерни
- физичка лица (%)	27%	интерни
- правна лица (%)	72%	
Говеда, свиње, овце и козе, живина, кошнице пчела (број)	237.954	рзс***
Трактори, комбајни, прикључне машине (број)	19.362	рзс***
Пољопривредни објекти (број)	14.621	рзс***
Хладњаче, сушаре, стакленици и пластеници (број)	382	рзс***
Употреба минералног ђубрива, стајњака и средстава за заштиту	30.827	рзс***

биља (ха, број ПГ)		
Чланови газдинства и стално запослених на газдинству:	11.026	рзс***
(на породичном ПГ : на газдинству правног лица / предузетника)	10.894 132	рзс***
Годишње радне јединице (број)	5.799	рзс***
Земљорадничке задруге и удружења пољопривредника (број)	10	интерни
Производња пољопривредних производа (количина):		
- биљна производња (t)	36.561 тона пшенице и кукуруза 50.000 тона воћа 3.995 тона грожђа 27.683 тона крмног биља 4.749 тона индустријског и повртног биља	рзс*
- сточарска производња (t, lit, ком.)	19.000 тона млека	интерни
ПОКАЗАТЕЉИ РУРАЛНОГ РАЗВОЈА		
Рурална инфраструктура		
<i>Саобраћајна инфраструктура</i>		
Дужина путева (km)	230	рзс*
Поште и телефонски претплатници (број)	6 / 8.103	рзс*
<i>Водопривредна инфраструктура</i>		
Домаћинства прикључена на водоводну мрежу (број)	3.666	рзс*
Домаћинства прикључена на канализациону мрежу (број)	1.507	рзс*
Укупне испуштене отпадне воде (хиљ.м ³)	194	рзс*
Пречишћене отпадне воде (хиљ.м ³)	194	рзс*
<i>Енергетска инфраструктура</i>		
Производња и снабдевање електричном енергијом (број)	239	интерни
<i>Социјална инфраструктура</i>		
Објекти образовне инфраструктуре (број)	43	рзс*
Број становника на једног лекара	808	рзс*
Број корисника социјалне заштите	1.451	рзс*
Диверзификација руралне економије		
Запослени у секторима пољопривреде, шумарства и водопривреде (број)	106	рзс* рзс***
Газдинства која обављају друге профитабилне активности (број)	373	рзс***
Туристи и просечан број ноћења туриста на територији АП/ЈЛС (број)	3.255	рзс*
Трансфер знања и информација		
Пољопривредна саветодавна стручна служба (да/не)	Да	интерни
Пољопривредна газдинства укључена у саветодавни систем (број)	35 одабраних пг 400 осталих пг	ПССС Крагујевац

Извор: Републички завод за статистику (РЗС* - „Општине и региони у Републици Србији“; РЗС** - Попис становништва 2011; РЗС*** - Попис пољопривреде 2012 (Књига пописа 1 и Књига пописа 2))

СКУПШТИНА ОПШТИНЕ ТОПОЛА

Број: 020-122/2017-05-1

Дана: 07.04.2017. године

ПРЕДСЕДНИК
СКУПШТИНЕ ОПШТИНЕ
Драган Јовановић, с.р.

На основу члана 68. став 1. и члана 100. Закона о заштити животне средине („Службени гласник РС“, број 135/2004, 36/2009, 72/2009, 43/2011 и 14/2016), чланова 64. 65. 66. и 67. Закона о буџетском систему („Службени гласник РС“, број 54/2009, 73/2010, 101/2010, 101/2011, 93/2012, 62/2013, 63/2013, 108/2013, 142/2014, 68/2015, 103/2015 и 99/2016), чланова 29. и 108. Статута општине Топола („Службени гласник СО Топола“ број 11/2008 и 6/2013) и члана 98. Пословника Скупштине општине Топола („Службени гласник СО Топола“ број 12/2008), у складу са Одлуком о буџету Општине Топола за 2017. годину („Службени гласник СО Топола“ број 23/2016) и Стратегијом одрживог

развоја Општине Топола 2010-2020, уз сагласност Министарства пољопривреде и заштите животне средине РС број 401-00-00448/2017-09 од 21.03.2017. године,

Скупштина општине Топола на седници одржаној дана 07.04.2017. године донела је

**ПРОГРАМ
КОРИШЋЕЊА СРЕДСТАВА ФОНДА ЗА ЗАШТИТУ ЖИВОТНЕ СРЕДИНЕ ЗА 2017. ГОДИНУ**

Овим Програмом утврђују се планирни приходи и намена коришћења средстава за активности које се током 2017. године планирају у области заштите и унапређивања животне средине.

За реализацију овог Програма планирају се средства из буџета Општине Топола у укупном износу од **6.500.000,00** динара.

Структуру планираних прихода чине:

- 1. Посебна накнада за заштиту и унапређење животне средине..... 6.500.000,00 дин**

СВЕГА РАЗДЕО I..... 6.500.000,00 дин

II

Коришћење средстава из раздела I овог програма планирано је Одлуком о буџету општине Топола за 2017. годину раздео 4 - Општинска управа Општине Топола у оквиру главе 4.2. – Фонд за заштиту животне средине – функција 560, програмска класификација 0401-0001 – Управљање заштитом животне средине и природних вредности, позиција 103, економска класификација 424 – Специјализоване услуге – Финансирање програма из области заштите животне средине - („Службени гласник СО Топола“, број 23/2016).

Средствима из раздела I ће се финансирати спровођење следећих пројеката и активности:

- 1. Израда пројектно-техничке документације за унапређење технолошког процеса прераде отпадних вода – оптимизација и осавремењавање предтретмана линије воде на ППОВ Каменица“ у Тополи.....300.000,00 дин**

Предтретман отпадних вода подразумева механичко уклањање крупног и ситног отпада на самом улазу у постројење преко грубих и финих решетки, песколова и мастолова пре одласка на даљи процес прераде отпадних вода. Постојеће технолошко решење представља „уско грло“ што изазива велике проблеме у почетној фази прераде отпадних вода. Да би се овај проблем превазишао потребно је наћи технолошко решење за оптимизацију и осавремењавање предтретмана отпадних вода на линији воде. На овај начин би се омогућио стабилан рад постројења и повећао проценат пречишћавања отпадних вода. У том циљу у 2017-ој години планира се израда пројектно-техничке документације и спровођење активности за добијање одобрења за извођење радова.

АКТИВНОСТИ:

- 1.1. Израда пројектно-техничке документације.
- 1.2. Прибављање потребних сагласности.
- 1.3. Издавање решења о одобрењу за извођење радова.

Резултати:

Израђена пројектно-техничка документација.

Издато решење за извођење радова.

Израдом техничког пројекта ће се створити услова за унапређење рада постројења за пречишћавање отпадних вода а самим тим и до унапређења животне средине.

- 2. Пројекат „Уређење зелених површина – друга фаза“500.000,00 дин**

Средствима Фонда за заштиту животне средине финансираће се реализација пројекта „Уређење зелених површина – друга фаза“ у складу са решењем надлежног органа Општине Топола.

АКТИВНОСТИ:

- 2.1. Израда предлога пројекта.
- 2.2. Реализација пројектом планираних активности.

Резултати:

Створени услови за квалитетнији живот грађана кроз уређење зелене површине у Тополи.

- 3. Пројекат „Едукација о значају правилног одлагања и искоришћавања отпада“450.000,00 дин**

Средствима Фонда за заштиту животне средине финансираће се Пројекат „Едукација о значају правилног одлагања и искоришћавања отпада“ који је предвиђен Планом управљања комуналним отпадом Општине Топола са циљем подизања нивоа еколошке свести и одговорности за стање животне средине

АКТИВНОСТИ:

- 3.1. Израда предлога пројекта.
- 3.2. Реализација пројектом планираних активности.

Резултати:

Унапређен ниво знања најмлађе популације из области заштите животне средине.
Реализација пројекта ће допринети подизању еколошке свести грађана.

4. Пројекат „Спречимо загађење воде за пиће – Вода је живот“.....450.000,00 дин

Средствима Фонда за заштиту животне средине финансираће се реализација пројекта „Спречимо загађење воде за пиће – Вода је живот“ кроз који ће одабрана циљна група схватити значај воде за живот, и предузимања мера у циљу спречавања њеног загађења као и неопходност рационалне потрошње воде – како и зашто треба штетедети воду и зашто је потребно да се заштите и сачувају природни ресурси.

АКТИВНОСТИ:

- 4.1. Израда предлога пројекта,
- 4.2. Реализација пројектом планираних активности.

Резултати:

Допринос очувању природног окружења кроз схватање значаја очувања воде као природног ресурса

**5. Пројекат „Изградња линије муља на Постројењу за пречишћавање отпадних вода у Тополи“
I и II фаза4.520.000,00 дин**

Постројење за пречишћавање отпадних вода у Тополи је изграђено пре 15 година. Ово постројење прерађује све отпадне воде које су на подручју Тополе укључене у канализациони систем. Прерађена вода се из постројења излива у реку Каменицу. У 2015. години је урађена пројектно техничка документација за „Изградњу линије муља“ на Постројењу за пречишћавање отпадних вода у Тополи, а у 2016. години отпочиње прва фаза реализације пројекта.

Средства са ове позиције планирана су за измирење обавеза из 2016-те године по Пројекту „Изградња линије муља на Постројењу за пречишћавање отпадних вода у Тополи“ – I фаза и за отпочињање реализације II фазе пројекта.

АКТИВНОСТИ:

- 5.1 Избор надзорног органа
- 5.2 Завршетак прве фазе пројекта
- 5.3 Отпочињање друге фазе пројекта

Резултати:

Завршена прва фаза на линији за прераду муља
Отпочета друга фаза пројекта
Створени услови за извођење радова трће фазе пројекта

Извођење радова на изградњи линије за прераду муља на Постројењу за пречишћавање отпадних вода, има за циљ стварање услова за безбедно одлагање и искоришћавање отпадних материја које настају пречишћавањем отпадних вода.

**6. Пројекат „Санација дивљих депонија
у насељеним местима Општине Топола“255.000,00 дин**

Средства са ове позиције планирана су за измирење обавеза из 2016-те године по Пројекту „Санација дивљих депонија у насељеним местима Општине Топола“.

**7. Остале специјализоване услуге, нераспоређена средства предвиђена
за хитне активности из области заштите животне средине које је
неопходно спровести током 2017. године25.000,00 дин**

СВЕГА РАЗДЕО II (1+2+3+4+5).....6.500.000 дин
--

III

Финансирање, односно суфинансирање активности из овог Програма, вршиће се у складу са динамиком прилива средстава планираних у разделу I која обезбеђује реализацију расхода по утврђеним приоритетима до нивоа реализованих прихода.

Уколико се приходи не остварују у планираном износу, планиране активности се реализују према степену приоритета.

IV

Наредбодавац за распоред средстава из раздела II овог Програма је Председник општине Топола, односно лице које одреди Председник општине Топола.

V

Носиоци реализације пројеката из раздела II овог Програма биће одређени посебним решењем надлежног органа.

VI

Извештај о реализацији овог Програма Општинском већу општине Топола подноси Општинска управа општине Топола – Одељење за привреду, буџет, трезор и друштвене делатности и Одељење за локални економски развој.

VII

Овај Програм ступа на снагу даном доношења, а објавиће се у „Службеном гласнику СО Топола“.

ОПШТИНА ТОПОЛА
СКУПШТИНА ОПШТИНЕ
Број: 020-156/2017-05-I
Дана: 07.04.2017.године

ПРЕДСЕДНИК
СКУПШТИНЕ ОПШТИНЕ
Драган Јовановић, с.р.

-35-

На основу члана 108. Статута општине Топола („Сл. гласник СО Топола“, број 11/2008 и 6/2013) и члана 98. Пословника Скупштине општине Топола („Службени гласник СО Топола“, број 12/2008 и 16/2016),
Скупштина општине Топола на седници одржаној дана 07.04.2017. године, донела је

РЕШЕЊЕ

I Усваја се Извештај о раду Општинског правобранилаштва општине Топола за период 01.01.2016. – 31.12.2016. године оп - сл бр. 53/2017 од 01.03.2017. године.

II Решење ступа на снагу даном доношења.

СКУПШТИНА ОПШТИНЕ ТОПОЛА
Број: 020-149/2017-05-I
Дана: 07.04.2017. године

ПРЕДСЕДНИК
СКУПШТИНЕ ОПШТИНЕ
Драган Јовановић, с.р.

-36-

На основу члана 108. Статута општине Топола („Службени гласник СО Топола“, број 11/2008 и 6/2013) и члана 98. Пословника Скупштине општине Топола („Службени гласник СО Топола“, број 12/2008 и 16/2016),
Скупштина општине Топола седници одржаној дана 07.04.2017. године, донела је

РЕШЕЊЕ

I Даје се сагласност на Средњорочни план пословне стратегије и развоја ЈКСП „ТОПОЛА“ Топола за период 2017-2021. година, број 796/1.2 који је донео Надзорни одбор ЈКСП „Топола“ Топола на седници одржаној дана 03.03.2017. године.

II Ово Решење објавити у „Службеном гласнику СО Топола“.

СКУПШТИНА ОПШТИНЕ ТОПОЛА
Број: 020-154/2017-05-I
Дана: 07.04.2017. године

ПРЕДСЕДНИК
СКУПШТИНЕ ОПШТИНЕ
Драган Јовановић, с.р.

-37-

На основу члана 108. Статута општине Топола („Службени гласник СО Топола“, број 11/2008 и 6/2013) и члана 98. Пословника Скупштине општине Топола („Службени гласник СО Топола“, број 12/2008 и 16/2016),
Скупштина општине Топола седници одржаној дана 07.04.2017. године, донела је

РЕШЕЊЕ

I Даје се сагласност на Дугорочни план пословне стратегије и развоја ЈКСП „ТОПОЛА“ Топола за период 2017-2027. година, број 795/1.2 који је донео Надзорни одбор ЈКСП „Топола“ Топола на седници одржаној дана 03.03.2017. године.

II Ово Решење објавити у „Службеном гласнику СО Топола“.

СКУПШТИНА ОПШТИНЕ ТОПОЛА
Број: 020-152/2017-05-I
Дана: 07.04.2017. године

ПРЕДСЕДНИК
СКУПШТИНЕ ОПШТИНЕ
Драган Јовановић, с.р.

-38-

На основу члана 29. став 1. тачка 8. и члана 108. Статута општине Топола („Службени гласник СО Топола”, број 11/2008 и 6/2013) и члана 98. Пословника Скупштине општине Топола („Службени гласник СО Топола”, број 12/2008 и 16/2016),

Скупштина општине Топола на седници одржаној дана 07.04.2017. године, донела је

РЕШЕЊЕ

I ДАЈЕ СЕ САГЛАСНОСТ на Програм субвенција ЈКСП „Топола“ Топола за 2017. годину, број 389/2.1 који је донео Надзорни одбор на седници одржаној дана 23.02.2017. године.

II Решење ступа на снагу даном доношења, а објавиће се у „Службеном гласнику СО Топола“.

СКУПШТИНА ОПШТИНЕ ТОПОЛА

Број: 020-170/2017-05-I

Дана: 07.04.2017. године

ПРЕДСЕДНИК
СКУПШТИНЕ ОПШТИНЕ
Драган Јовановић, с.р.

-39-

На основу члана 29. став 1. тачка 8. и члана 108. Статута општине Топола („Службени гласник СО Топола”, број 11/2008 и 6/2013) и члана 98. Пословника Скупштине општине Топола („Службени гласник СО Топола”, број 12/2008 и 16/2016),

Скупштина општине Топола на седници одржаној дана 07.04.2017. године, донела је

РЕШЕЊЕ

I ДАЈЕ СЕ САГЛАСНОСТ на Програм одржавања улица и путева на територији општине Топола за 2017. годину који је донео Надзорни одбор Јавног комунално стамбеног предузећа „Топола“ Топола на седници одржаној дана 13.03.2017. године.

II Решење ступа на снагу даном доношења, а објавиће се у „Службеном гласнику СО Топола“.

СКУПШТИНА ОПШТИНЕ ТОПОЛА

Број: 020-169/2017-05-I

Дана: 07.04.2017. године

ПРЕДСЕДНИК
СКУПШТИНЕ ОПШТИНЕ
Драган Јовановић, с.р.

-40-

На основу члана 28. став 2. Закона о комуналним делатностима („Сл. гласник РС“, број 88/2011 и 104/2016), члана 26. став 4. Одлуке о комуналним делатностима („Сл. гласник СО Топола“, број 3/2006 и 5/2014), члана 108. Статута општине Топола („Сл. гласник СО Топола“, број 11/2008 и 6/2013) и члана 98. Пословника Скупштине општине Топола („Службени гласник СО Топола“, број 12/2008 и 16/2016),

Скупштина општине Топола на седници одржаној дана 07.04.2017. године, донела је

РЕШЕЊЕ

I Даје се сагласност на Ценовник услуга ЈКСП „Топола“ Топола за послове поверене од стране СО Топола, који је донео Надзорни одбор ЈКСП „Топола“ Топола на седници одржаној дана 23.02.2017. године под бројем 683/2.1.

II Ово Решење објавити у „Службеном гласнику СО Топола“.

СКУПШТИНА ОПШТИНЕ ТОПОЛА

Број: 020-153/2017-05-I

Дана: 07.04.2017. године

ПРЕДСЕДНИК
СКУПШТИНЕ ОПШТИНЕ
Драган Јовановић, с.р.

-41-

На основу члана 32. Статута ЈКСП „Топола“ (број 1405 од 04.06.2010. године), Надзорни одбор ЈКСП „Топола“, на седници одржаној дана 23.02.2017. године, донео је

Ц Е Н О В Н И К
У С Л У Г А Ј К С П „ Т О П О Л А “
З А П О С Л О В Е П О В Е Р Е Н Е О Д С Т Р А Н Е С О Т О П О Л А

Члан 1.

Утврђују се цене услуга које пружа ЈКСП „Топола“ (у даљем тексту: предузеће), без урачунатог ПДВ у висини од 20%, на следећи начин:

Бр.	Врста услуге	Јед. мере	Цена 2017.год
1	Цена радног сата		
	Неквалификовани радници	Час	570,00
	Квалификовани радници	Час	660,00
2	Цена ангажовања возног парка, механизације и опреме са руковаоцем		
	Ровокопач Caterpillar	Час	4.200,00
	Трактор са приколицом	Час	2.860,00
	Моторна коса	Час	1.430,00
	Моторна тестера	Час	1.430,00
	Мешалица за бетон / мала	Час	1.430,00
	Пумпа за воду	Час	1.430,00
	Електрична муљна пумпа	Час	1.430,00
	Бибро набијач	Час	1.720,00
	Euro Zeta - путарац	Час/km	3,575.00/170,00
	ФАП 30-35 кипер	Час	3.800,00
	Машина за сечење асфалта	Час	1.720,00
	Грејдер	Час	4.950,00
	Булдозер ТГ-170	Час	4.950,00
	УЛТ - утоваривач	Час	5.500,00
	Багер 25т	Час	6.600,00
	Ваљак	Час	3.300,00
	Ископ одводних јаркова (0.5m x 0.6m) профилисаном кашиком, са утоваром у возило и одвозом до 3km	m	110,00
Машинско кошење траве са банкина моторним возилом са косачицом (1 пролаз машине / ширина пролаза минимум 1m)	m	2,60	
3	Превоз растреситог материјала ФАП 3035		
	Од 0 - 5 km	m ³	220,00
	Од 6 km до 10 km		330,00
	Од 11 km до 15 km		590,00
	Од 16 km до 20 km		660,00
	Од 21 km до 30 km		700,00
	Од 31 km до 40 km		710,00
	Од 41 km до 100 km		850,00
	Преко 100 km	km	170,00
	Превоз растреситог материјала Iveco Trakker		
	Од 0 - 5 km	m ³	290,00
	Од 6 km до 10 km		430,00
	Од 11 km до 15 km		770,00
	Од 16 km до 20 km		860,00
	Од 21 km до 30 km		910,00
Од 31 km до 40 km	920,00		

	Од 41 km до 100 km		1.100,00
	Преко 100 km	km	230,00
	Чекање машине и возила	Час	50%
4	Поправка ударних рупа на асфалтном коловозу		
	Опсецање ударних рупа и улегнућа на коловозу са чишћењем вишка раскопаног материјала, издувавање, емулзирање и крпљење асфалтром АБ-11 у дебљини слоја d=4cm у уваљаном стању (по потреби опсечене рупе или улегнућа упунити дробљеним каменим агрегатом фракције 0-31mm до нивоа за доношење асфалтног слоја; Вишак раскопаног материјала распланирати ручно на најближој банкини)	t	9.600,00
5	Уградња и одржавање вертикалне саобраћајне сигнализације:		
	1) Уградња носача саобраћајног знака (стуба) у асфалтну или бетонску подлогу, са израдом бетонске стопе димензија: 300mm x 300mm x 500mm	Ком	1.650,00
	2) Уградња носача саобраћајног знака (стуба) у земљану подлогу, са израдом бетонске стопе димензија: 300mm x 300mm x 500mm	Ком	1.320,00
	3) Монтажа/демонтажа саобраћајног знака или допунске табле на носач (стуб)	Ком	330,00
	4) Монтажа/демонтажа табле на два носача (стуба)	Ком	550,00
	5) Монтажа/демонтажа табле обавештења “Општина Топола”, димензија: 3000mm x 2000mm на два носача (стуба)	Ком	550,00
	6) Монтажа/демонтажа саобраћајног огледала на носач (стуб)	Ком	550,00
	7) Лепљење фолије „Грб општине Топола” (димензија: 800mm x 900mm) за замену дотрајале фолије на табли димензија: 3000mm x 2000mm	Ком	1.100,00
	8) Исправљање саобраћајног знака и његово учвршћивање	Ком	440,00
	9) Исправљање носача саобраћајног знака (стуба) и његово учвршћивање	Ком	550,00
	10) Чишћење саобраћајног знака	Ком	110,00
11) Исецање /вађење/ носача саобраћајног знака (стуба)	Ком	440,00	

Члан 2.

Овај Ценовник ће се користити искључиво за услуге које ЈКСП „Топола“ врши по Одлуци о поверавању делатности, број 020-311/2016-05-I од 29.09.2016. године, на који ће сагласност дати орган одређен Статутом општине Топола.

Члан 3.

Овај Ценовник ступа на снагу даном давања сагласности од стране надлежног органа Општине Топола.

ЈКСП „Топола“ Топола
Број: 683/2.1
Дана: 23.02.2017. године

ПРЕДСЕДНИК
НАДЗОРНОГ ОДБОРА
мр Марина Вуковић, с.р.

-42-

На основу члана 108. Статута општине Топола („Сл. гласник СО Топола“, број 11/2008 и 6/2013) и члана 98. Пословника Скупштине општине Топола („Службени гласник СО Топола“, број 12/2008 и 16/2016), Скупштина општине Топола на седници одржаној дана 07.04.2017. године, донела је

Р Е Ш Е Њ Е

I Усваја се Извештај о раду за 2016. годину Привредног друштва за комуналне делатности САВАНТ ДОО Београд - Стари град, као у тексту подносиоца Извештаја – директора Привредног друштва за комуналне делатности САВАНТ ДОО Београд-Стари град.

II Ово Решење објавити у „Службеном гласнику СО Топола“.

СКУПШТИНА ОПШТИНЕ ТОПОЛА
Број: 020-155/2017-05-I
Дана: 07.04.2017. године

ПРЕДСЕДНИК
СКУПШТИНЕ ОПШТИНЕ
Драган Јовановић, с.р.

-43-

На основу члана 108. Статута општине Топола („Службени гласник СО Топола“, број 11/2008 и 6/2013) и члана 98. Пословника Скупштине општине Топола („Службени гласник СО Топола“, број 12/2008 и 16/2016), Скупштина општине Топола на седници одржаној дана 07.04.2017. године, донела је

РЕШЕЊЕ

I УСВАЈА СЕ Извештај о раду и финансијском пословању за период јануар-децембар 2016. године Дома здравља „Свети Ђорђе“ Топола који је донео директор Дома здравља, а Управни одбор Дома здравља усвојио на седници одржаној дана 22.02.2017. године под бројем 01-71/3.

II Ово Решење објавити у „Службеном гласнику СО Топола“.

СКУПШТИНА ОПШТИНЕ ТОПОЛА

Број: 020-168/2017-05-I

Дана: 07.04.2017. године

ПРЕДСЕДНИК
СКУПШТИНЕ ОПШТИНЕ
Драган Јовановић, с.р.

-44-

На основу члана 108. Статута општине Топола („Службени гласник СО Топола“, број 11/2008 и 6/2013) и члана 98. Пословника Скупштине општине Топола („Службени гласник СО Топола“, број 12/2008 и 16/2016), Скупштина општине Топола на седници одржаној дана 07.04.2017.године, донела је

РЕШЕЊЕ

I ДАЈЕ СЕ САГЛАСНОСТ НА ПЛАН РАДА Дома здравља „Свети Ђорђе“ Топола који је Управни одбор Дома здравља усвојио Одлуком број 01-71/4 на седници одржаној дана 22.02.2017. године.

II Ово Решење објавити у „Службеном гласнику СО Топола“.

СКУПШТИНА ОПШТИНЕ ТОПОЛА

Број: 020-167/2017-05-I

Дана: 07.04.2017. године

ПРЕДСЕДНИК
СКУПШТИНЕ ОПШТИНЕ
Драган Јовановић, с.р.

-45-

На основу члана 29. став 1. тачка 8. и члана 108. Статута општине Топола („Сл. гласник СО Топола“, број 11/2008 и 6/2013) и члана 98. Пословника Скупштине општине Топола („Службени гласник СО Топола“, број 12/08), Скупштина општине Топола на седници одржаној дана 07.04.2017. године, донела је

РЕШЕЊЕ

I Усваја се Извештај о раду са финансијским извештајем Културног центра „Топола“ за 2016. годину који је донео директор Културног центра, а Управни одбор усвојио на седници Одлуком број 94 дана 23.02.2017. године.

II Ово Решење објавити у „Службеном гласнику СО Топола“.

СКУПШТИНА ОПШТИНЕ ТОПОЛА

Број: 020-166/2017-05-I

Дана: 07.04.2017. године

ПРЕДСЕДНИК
СКУПШТИНЕ ОПШТИНЕ
Драган Јовановић, с.р.

-46-

На основу одредбе члана 21. Закона о јавним службама („Сл. гласник РС бр. 42/91, 71/94, 79/2005- др. закон, 81/2005- испред др. закона, 83/2005 - испред др. закона и 83/2014 – др. закон“), одредбе члана 23. Закона о култури („Сл. гласник РС бр. 72/09, 13/2016 и 30/2016-испр.“), одредби чланова 14. и 18. Одлуке о оснивању установе Културни центар Топола у Тополи („Сл. гласник СО Топола, бр. 14/08“) и одредби чланова 27. и 39. Статута Културног центра Топола у Тополи број 147 од дана 11.04.2014. године,

Управни одбор Културног центра Топола на седници одржаној 23.02.2017. године доноси следећи

СТАТУТ
Културног центра Топола у Тополи

I
Опште одредбе

Члан 1.

Овим Статутом установа културе Културни центар Топола (у даљем тексту: Установа) уређује:

- назив и седиште
- одговорност Установе за обавезе у правном промету
- делатност Установе
- заступање и представљање
- унутрашња организација Установе
- органи Установе, њихов састав, начин именовања и надлежности
- услови за именовање и разрешење директора Установе
- финансирање Установе
- друга питања значајна за рад Установе

Члан 2.

Установа је основана Одлуком о оснивању бр. 020-295/2008-05 од дана 07.11.2008. године установе културе Културни центар Топола, од стране Скупштине општине Топола (у даљем тексту: Оснивач) на седници одржаној дана 07.11.2008. године издвајањем дела имовине, права и обавеза од Библиотеке “Радоје Домановић” у Тополи.

II
1. Назив и седиште

Члан 3.

Назив Установе је Културни центар Топола.
Седиште Установе је у Тополи, Булевар Војда Карађорђа б.б.

2. Одговорност Установе за обавезе у правном промету

Члан 4.

Установа је правно лице.
Установа се уписује у судски регистар кад надлежни орган управе утврди да су испуњени услови за почетак рада и обављања делатности који су утврђени законом.
Уписом у судски регистар установа стиче својство правног лица.

Члан 5.

Управни одбор Установе може променити назив и седиште, уз сагласност Оснивача.

Члан 6.

Установа има печат и штамбиљ.
Печат је округлог облика и садржи назив и седиште Установе, а текст печата се исписује на српском језику ћириличним писмом.
Штамбиљ је правоугаоног облика и садржи водоравно исписан текст назива и седишта Установе, са местом за број и датум.
Установа може имати друге печате по одлуци Управног одбора.

3. Делатност

Члан 7.

Делатност Установе је обављање организационих, маркетиншких, административних, финансијских, техничких и других послова неопходних за одржавање програма у области културе, као и припрема, продукција и презентација пројеката из области културе.

Шифре делатности су:

- 9004 – рад уметничких установа;
- 9001 – извођачка уметност;
- 9002 – друге уметничке делатности у оквиру извођачке уметности;
- 9003 – уметничко стваралаштво;

9102 – делатност музеја, галерија и збирки;
5913 – дистрибуција кинематографских дела, аудио-визуелних дела и телевизијског програма;
5914 – делатност приказивања кинематографских дела;
7312 – медијско представљање;
1812 – остало штампање;
5814 – издавање часописа и периодичних издања;
5610 – делатности ресторана и покретних угоститељских објекта;
9329 – остале забавне и рекреативне делатности;
4761 – трговина на мало књигама у специјализованим продавницама;
8559 – остало образовање;
5811 – издавање књига;
5819 – остала издавачка делатност;
Установа не може да мења делатност без сагласности Оснивача.

Члан 8.

Установа може да закључује Уговоре само у оквиру делатности за које је уписана у судски регистар. Установа може, без уписа у судски регистар, да врши и друге делатности, које служе делатности која је уписана у судски регистар и уобичајено се врше уз ту делатност, у мањем обиму или повремено, или доприносе потпунијем искоришћавању капацитета и средстава које се употребљавају за вршење уписане делатности.

Члан 9.

Уметнички, програмски или стручни послови у Установи, могу се обављати закључивањем ауторских, извођачких или других уговора између директора Установе и самосталних уметника, физичких лица или стручних лица са уметничким или стручним ауторитетом.

Члан 10.

Унутрашња организација Установе као и обављање послова у оквиру ње уређено је Правилником о унутрашњој организацији и систематизацији радних места. Одлуком Директора уз сагласност Оснивача утврђује се унутрашња организација и систематизација радних места. Сви организациони делови морају бити организовани складно и са потребним бројем радника у интересу оптимизације процеса рада. Измена систематизације врши се уз сагласност Оснивача.

4. Заступање и представљање

Члан 11.

Установу заступа и представља директор. Директор Установе може, у оквиру својих овлашћења дати другом лицу писмено пуномоћје за заступање Установе.

Члан 12.

Директор је овлашћен да у име Установе закључује Уговоре и врши друге правне и фактичке послове.

Члан 13.

Оснивач има право:

- да директору и Управном одбору Установе предлаже мере у циљу остваривања делатности Установе;
- да после редовног годишњег извештаја тражи подношење и других извештаја о раду Установе;
- да у складу са Законом о јавим службама предузима мере којима се обезбеђују услови за обављање делатности Установе.

Члан 14.

Установа је дужна да:

- оснивачу подноси годишњи извештај о раду, а по потреби и друге извештаје;
- тражи претходну сагласност од Оснивача за промену и проширење делатности, као и за промену седишта;
- да сарађује са Оснивачем у решавању свих значајних питања од интереса за остваривање своје делатности.

Члан 15.

Непокретности у власништву Установе, као и покретна имовина велике вредности не може се отуђивати без претходне сагласности Оснивача.

Списак покретне имовине велике вредности сачињава Управни одбор Установе на основу претходне процене стручног проценитеља и исти доставља Оснивачу.

5. Унутрашња организација Установе

Члан 16.

Органи Установе су: Директор, Управни одбор и Надзорни одбор.

1. ДИРЕКТОР**Члан 17.**

Директор руководи Установом.

Члан 18.

Директора Установе именује и разрешава Оснивач, на основу јавног конкурса на период од 4 (четири) године и може бити поново именован.

Јавни конкурс из става 1. овог члана, расписује и спроводи Управни одбор установе.

Јавни конкурс из става 1. овог члана расписује се 60 дана пре истека мандата директора.

Јавни конкурс из става 1. овог члана објављује се на сајту Националне службе за запошљавање и у најмање једним дневним новинама које се дистрибуирају на целој територији Републике.

Рок за подношење пријава на јавни конкурс не може бити краћи од осам, ни дужи од петнаест дана од дана оглашавања јавног конкурса.

Неблаговремене, недопуштене, неразумљиве или непотпуне пријаве и пријаве уз које нису приложени сви потребни докази, Управни одбор одбацује закључком против кога се може изјавити посебна жалба Оснивачу у року од три дана од дана достављања закључка.

Жалба из става 6. овог члана не задржава извршење закључка.

Управни одбор Установе обавља разговор са кандидатима који испуњавају услове из конкурса и у року од тридесет дана од дана завршетка јавног конкурса, доставља Оснивачу образложени предлог листе кандидата (у даљем тексту: Листа). Листа садржи мишљење Управног одбора о стручним и организационим способностима сваког кандидата и записник о обављеном разговору.

Оснивач именује директора Установе са Листе.

Јавни конкурс није успео ако Управни одбор утврди да нема кандидата који испуњава услове да уђе у изборни поступак, о чему је дужан да обавести оснивача, односно, уколико Оснивач не именује директора Установе са Листе.

Члан 19.

Кандидати за директора Установе морају поседовати:

- високо образовање друштвеног смера (на основним академским студијама у обиму од најмање 240 ЕСПБ бодова, мастер академским студијама, специјалистичким академским студијама, специјалистичким струковним студијама, односно, на основним студијама у трајању од најмање четири године);
- најмање пет година радног искуства у струци;
- искуство у организацији, планирању и реализацији културно уметничких манифестација и других културних садржаја, односно, искуство и учествовање на пословима и пројектима културе које спроводи и организује јавно предузеће, друга правна лица или удружења грађана.

Кандидат за директора дужан је да предложи програм рада и развоја Установе, као саставни део конкурсне документације.

Вршилац дужности директора**Члан 20.**

Оснивач може именовати вршиоца дужности директора Установе, без претходно спроведеног јавног конкурса, у случају када директору престане дужност пре истека мандата, односно, када јавни конкурс за директора није успео.

Вршилац дужности директора може обављати ту функцију најдуже једну годину.

Вршилац дужности директора мора да испуњава услове за избор кандидата за директора из члана 36. став 1. Закона о култури Сл.гл. РС (30/16-исправка).

Вршилац дужности директора има сва права, обавезе и овлашћење директора.

Надлежности директора**Члан 21.**

Директор Установе:

- организује и руководи радом Установе,
- доноси акт о организацији и систематизацији послова и друга општа акта у складу са Законом и Статутом Установе,
- извршава одлуке Управног одбора Установе,
- заступа Установу,
- стара се о законитости рада Установе,
- одговоран је за спровођење програма рада Установе,
- одговоран је за материјално-финансијско пословање Установе,
- подноси извештај о резултатима рада и пословања Установе,
- предлаже основе пословне политике,
- одлучује о правима и обавезама запослених, као и о распоређивању запослених на одређена места,

- врши друге послове предвиђене Законом и Статутом Установе.

Престанак дужности директора

Члан 22.

Дужност директора Установе престаје истеком мандата и разрешењем. Оснивач Установе разрешиће директора пре истека мандата:

- на лични захтев,
- ако обавља дужност супротно одредбама закона,
- ако нестручним, неправилним и несавесним радом проузрокује већу штету Установи или тако занемарује или несавесно извршава своје обавезе, да су настале или могу настати веће сметње у раду Установе,
- ако је против њега покренут кривични поступак за дело које га чини недостојним за обављање дужности директора, односно, ако је правоснажно судском одлуком осуђен за кривично дело које га чини недостојним за обављање дужности директора Установе,
- из других разлога, утврђених Законом или Статутом Установе.

2. УПРАВНИ ОДБОР

Члан 23.

Управни одбор Установе има 5 (пет) чланова.

Члан 24.

Чланове Управног одбора именује и разрешава Оснивач, из реда истакнутих стручњака и познавалаца културне делатности.

Оснивач именује председника Управног одбора и 2 члана Управног одбора.

Председника управног одбора именује Оснивач из реда чланова Управног одбора.

Мандат чланова Управног одбора је 4 (четири) године и могу бити именовани највише два пута.

Два члана Управног одбора именују се из реда запослених у Установи, на предлог већине запослених, од којих бар један мора бити из реда носилаца основне делатности Установе.

Састав Управног одбора треба да обезбеди заступљеност од најмање 30% представника мање заступљеног пола.

Члан 25.

На првој седници Управног одбора усваја се Пословник о раду Управног одбора.

Члан 26.

Управни одбор може пуноважно одлучивати ако на седници присуствује већина чланова.

Управни одбор доноси одлуке само већином гласова од укупног броја присутних на седници Управног одбора.

У случају спречености председника Управног одбора, седницу Управног одбора може заказати и њом председавати најстарији члан Управног одбора.

Члан 27.

Седнице Управног одбора су јавне.

Изузетно седнице Управног одбора могу бити затворене за јавност у случајевима утврђеним овим Статутом и у случају када се на њима разматрају питања из области пословне тајне.

Члан 28.

Оснивач може, до именовања председника и чланова Управног одбора Установе, да именује вршиоце дужности председника и чланова Управног одбора.

Оснивач може именовати вршиоце дужности председника и чланова Управног одбора Установе и у случају када председнику, односно, члану Управног одбора, престане дужност пре истека мандата.

Вршилац дужности председника, односно, члана Управног одбора, може обављати ту функцију најдуже једну годину.

Надлежности Управног одбора Установе

Члан 29.

Управни одбор Установе:

- доноси статут Установе,
- одлучује о пословању Установе,
- доноси друге опште акте Установе, предвиђене Законом и Статутом,
- утврђује пословну и развојну политику,
- доноси програм рада Установе, на предлог директора,
- доноси годишњи финансијски план,
- усваја годишњи обрачун,

- усваја годишњи извештај о раду и пословању,
 - даје предлог о статусним променама, у складу са законом,
 - даје предлог Оснивачу о кандидату за директора,
 - закључује уговор о раду уговора са Директором, на одређено време, до истека рока на који је изабран, односно, до његовог разрешења, а када је за директора именовано лице које је већ запослено у Установи културе на неодређено време, закључује анекс уговора о раду, у складу са Законом о раду.
 - одлучује о другим питањима, утврђеним Законом и Статутом.
- Оснивач Установе даје сагласност на програм рада и годишњи финансијски план Установе.

Престанак дужности чланова Управног одбора

Члан 30.

Дужност члана Управног одбора Установе престаје истеком мандата и разрешењем. Оснивач Установе разрешиће члана Управног одбора пре истека мандата:

- на лични захтев,
- ако обавља дужност супротно одредбама Закона,
- ако је против њега покренут кривични поступак за дело које га чини недостојним за обављање дужности члана Управног одбора, односно, ако је правоснажном судском одлуком осуђен за кривично дело које га чини недостојним за обављање дужности члана Управног одбора Установе,
- из других разлога, утврђених Законом и Статутом Установе.

3. НАДЗОРНИ ОДБОР

Члан 31.

Надзорни одбор обавља надзор над пословањем Установе.

Надзорни одбор има 3 (три) члана, од којих су 2 (два) представника Оснивача и једног члана из реда запослених, на предлог већине.

Чланове Надзорног одбора и председника именује и разрешава Оснивач.

Мандат чланова Надзорног одбора је 4 (четири) године, и могу бити именовани највише два пута.

Састав Надзорног одбора треба да обезбеди заступљеност од најмање 30% представника мање заступљеног пола.

За члана Надзорног одбора не може бити именовано лице које је члан управног одбора установе.

У случају спречености председника Надзорног одбора, седницу Надзорног одбора може заказати и њом председавати најстарији члан Надзорног одбора.

Члан 32.

Оснивач може до именовања председника и чланова Надзорног одбора Установе именовати вршиоце дужности председника и чланова Надзорног одбора.

Вршилац дужности председника, односно члана Надзорног одбора може обављати ту функцију најдуже једну годину.

Члан 33.

На првој седници Надзорног одбора усваја се Пословник о раду.

Члан 34.

Надзорни одбор може пуноважно одлучивати ако седници присуствује већина чланова.

Надзорни одбор одлуке доноси већином гласова од укупног броја чланова Надзорног одбора.

Члан 35.

Надзорни одбор:

- врши надзор над законитошћу рада Установе и најмање једанпут годишње подноси извештај о свом раду Оснивачу,

Престанак дужности чланова Надзорног одбора

Члан 36.

Дужност члана Надзорног одбора Установе престаје истеком мандата и разрешењем.

Оснивач Установе разрешиће члана Надзорног одбора пре истека мандата:

- на лични захтев,
- ако обавља дужност супротно одредбама Закона,
- ако је против њега покренут кривични поступак за дело које га чини недостојним за обављање дужности члана Надзорног одбора, односно, ако је правоснажном судском одлуком осуђен за кривично дело које га чини недостојним за обављање дужности члана Надзорног одбора Установе,
- из других разлога, утврђених Законом и Статутом Установе.

III
Финансирање установе

Члан 37.

Установа стиче средства за остварење својих делатности у складу са Законом, и то:

- из буџета општине Топола,
- од прихода које Установа самостално оствари,
- донација
- из других извора у складу са законом.

Висину средстава за финансирање, односно суфинансирање програма Установе, утврђује Оснивач, на основу предложеног годишњег програма рада Установе.

Предлог годишњег програма рада Установе садржи посебно исказана средства, потребна за финансирање програмских активности, као и средства потребна за финансирање текућих расхода и издатака.

Члан 38.

Установа је дужна да наменски користи пренета финансијска средства и поднесе извештај о реализацији културних програма и пројеката у року од тридесет дана по завршетку програма, односно, пројеката за који су додељена буџетска средства, са доказима о наменском коришћењу финансијских средстава.

Члан 39.

Установа је дужна да најкасније до 15. марта текуће године, поднесе извештај о раду и финансијском пословању за претходну годину.

IV
Пословна тајна

Члан 40.

Пословну тајну представљају исправе и подаци утврђени општим актом Установе, чије би саопштење неовлашћеном лицу било противно пословању Установе и штетило би интересима и пословном угледу Установе, ако законом није другачије одређено.

Пословну тајну дужни су да чувају запослени у Установи и не смеју је саопштавати или чинити доступном неовлашћеним лицима.

V
Статут и друга општа акта

Члан 41.

Другим општим актима се сматрају правилници, односно пословници.

У Установи се доносе Правилник о унутрашњој организацији и систематизацији радних места и други општи правни акти чија обавеза доношења произилази из закона и других прописа донетих на основу закона и одлука Скупштине општине Топола.

Члан 42.

Опште акте из члана 41. доноси директор, уз сагласност Управног одбора.

Правилник о унутрашњој организацији и систематизацији радних места доноси директор, уз сагласност Оснивача.

Члан 43.

Статут Установе доноси Управни одбор, уз сагласност Оснивача.

Измене и допуне Статута врше се на начин и по поступку по коме је Статут донет.

Члан 44.

Иницијативу за доношење, измену и допуну Статута могу покренути:

- Оснивач
- Управни одбор
- Директор

На основу покренуте иницијативе, Управни одбор одлучује о покретању поступка за доношење, измену и допуну Статута.

VI
Прелазне и завршне одредбе

Члан 45.

Аутентично тумачење овог Статута даје Управни одбор Установе.

У случају колизије одредби прописаних општим актима Установе и одредби прописаних овим Статутом, примениће се одредбе Статута.

Члан 46.

Овај Статут ће се примењивати у року од 8 дана од дана давања сагласности Оснивача, а објавиће се на огласној табли Установе.

Члан 47.

Даном доношења овог Статута престаје да важи у целости Статут Културног центра Топола број 147, донет на седници Управног одбора, одржаној дана 11.04.2014. године.

Културни центар „Топола“
Број: 95
Дана: 23.02.2017. године

Председник Управног одбора
Снежана Маринковић, с.р.

-47-

На основу члана 29. став 1. тачка 9. и члана 108. Статута општине Топола („Службени гласник СО Топола“, број 11/2008 и 6/2013) и члана 98. Пословника Скупштине општине Топола („Службени гласник СО Топола“, број 12/2008 и 16/2016),

Скупштина општине Топола на седници одржаној дана 07.04.2017. године, донела је

Р Е Ш Е Њ Е

I ДАЈЕ СЕ САГЛАСНОСТ на Статут Културног центра „Топола“ у Тополи који је донео Управни одбор под бројем 95 на седници одржаној 23.02.2017. године.

II Решење ступа на снагу даном доношења, а објавиће се у „Службеном гласнику СО Топола“.

СКУПШТИНА ОПШТИНЕ ТОПОЛА
Број: 020-165/2017-05-I
Дана: 07.04.2017. године

ПРЕДСЕДНИК
СКУПШТИНЕ ОПШТИНЕ
Драган Јовановић, с.р.

-48-

На основу члана 108. Статута општине Топола („Службени гласник СО Топола“, број 11/2008 и 6/2013) и члана 98. Пословника Скупштине општине Топола („Службени гласник СО Топола“, број 12/2008 и 16/2016),

Скупштина општине Топола на седници одржаној дана 07.04.2017. године, донела је

Р Е Ш Е Њ Е

I Усваја се Извештај о раду Центра за социјални рад „Сава Илић“ у Аранђеловцу, за 2016. годину за општину Топола број 01-551-596/17 од 17.02.2017. године који је Управни одбор усвојио Одлуком број 01-112-592/17 на седници одржаној дана 24.02.2017. године.

II Ово Решење објавити у „Службеном гласнику СО Топола“.

СКУПШТИНА ОПШТИНЕ ТОПОЛА
Број: 110-21/2017-05-I
Дана: 07.04.2017. године

ПРЕДСЕДНИК
СКУПШТИНЕ ОПШТИНЕ
Драган Јовановић, с.р.

-49-

На основу члана 108. Статута општине Топола („Службени гласник СО Топола“, број 11/2008 и 6/2013) и члана 98. Пословника Скупштине општине Топола („Службени гласник СО Топола“, број 12/2008 и 16/2016),

Скупштина општине Топола на седници одржаној дана 07.04.2017. године, донела је

Р Е Ш Е Њ Е

I Даје се сагласност на Програм рада Центра за социјални рад „Сава Илић“ Аранђеловац, Одељење у Тополи, за општину Топола за 2017. годину број 01-551-595/17 од 17.02.2017. године који је Управни одбор усвојио Одлуком

број 01-112-589/17 на седници одржаној дана 24.02.2017. године.

II Ово Решење објавити у „Службеном гласнику СО Топола“.

СКУПШТИНА ОПШТИНЕ ТОПОЛА

Број: 110-20/2017-05-I

Дана: 07.04.2017. године

ПРЕДСЕДНИК
СКУПШТИНЕ ОПШТИНЕ
Драган Јовановић, с.р.

-50-

На основу члана 54. став 1. 2. и 3. Закона о основама система образовања и васпитања („Службени гласник РС”, број 72/09, 52/2011, 55/2013, 35/2015 – аутентично тумачење, 68/2015 и 62/2016-Одлука УС), члана 108. Статута општине Топола („Службени гласник СО Топола”, бр.11/2008 и 6/2013) и члана 98. Пословника Скупштине општине Топола („Службени гласник СО Топола”, бр. 12/2008 и 16/2016),

Скупштина општине Топола на седници одржаној дана 07.04.2017. године, донела је

РЕШЕЊЕ
о разрешењу и именовану члана Управног одбора
Предшколске установе „Софија Ристић” Топола

I

Разрешава се члан Управног одбора Предшколске установе „Софија Ристић” Топола – испред Општине Топола:

Милош Петковић, професор из с Тополе.

II

За члана Управног одбора Предшколске установе „Софија Ристић” Топола – испред Општине Топола именује се:

Драгана Чолић, економиста из Тополе.

III

Мандат члана из тачке II овог Решења траје до истека мандата члановима Управног одбора именованим Решењем Скупштине општине број 020-245/2015-05-I од 30.09.2015. године

IV

Решење ступа на снагу даном доношења.

V

Ово Решење објавити у „Службеном гласнику СО Топола”.

СКУПШТИНА ОПШТИНЕ ТОПОЛА

Број: 020-150/2017-05-I

Дана: 07.04.2017. године

ПРЕДСЕДНИК
СКУПШТИНЕ ОПШТИНЕ
Драган Јовановић, с.р.

-51-

На основу чланова 19. и 20. Одлуке о образовању сталних радних тела Скупштине општине Топола („Сл. гласник СО Топола“, број 10/2012), чланова 38. и 108. Статута општине Топола („Сл. гласник СО Топола“, број 11/2008 и 6/2013) и члана 98. Пословника Скупштине општине Топола („Сл. гласник СО Топола“, број 12/2008),

Скупштина општине Топола на седници одржаној дана 07.04.2017. године, донела је

РЕШЕЊЕ
о разрешењу и именовану председника и члана
Комисије за мандатно имунитетска питања
Скупштине општине Топола

I Разрешавају се Мирослав Алексијевић из Горње Трнавe дужности председника Комисије за мандатно имунитетска питања Скупштине општине Топола и Слађана Мијовић из Белосаваца дужности члана Комисије за мандатно имунитетска питања Скупштине општине Топола.

II За председника Комисије за мандатно имунитетска питања Скупштине општине Топола именује се др. Јасмина Аврамовић из Липовца, а за члана Комисије за мандатно имунитетска питања Скупштине општине Топола именује се Ђорђе Митровић.

III Задатак Комисије из тачке I овог решења, прописан је чланом 11. Одлуке о образовању сталних радних тела Скупштине општине Топола („Сл. гласник СО Топола“, број 10/2012).

IV Мандат именованих у тачки II траје до итека мандата председнику и члановима Комисије за мандатно имунитетска питања Скупштине општине Топола именованих решењем Скупштине општине Топола број: 020-211/2016-05-I од 23.08. 2016. године.

V Решење ступа на снагу даном доношења, а објавиће се у „Службеном гласнику СО Топола“.

СКУПШТИНА ОПШТИНЕ ТОПОЛА

Број: 020-151/2017-05-I

Дана: 07.04.2017. године

ПРЕДСЕДНИК
СКУПШТИНЕ ОПШТИНЕ
Драган Јовановић, с.р.

-52-

На основу члана 55. став 5. Закона о водама („Службени гласник РС“, број 30/2010 , 93/2012 и 101/2016), члана 108. Статута општине Топола („Службени гласник СО Топола“, број 11/2008 и 6/2013) и члана 98. Пословника Скупштине општине Топола („Службени гласник СО Топола“, број 12/2008 и 16/2016), а по прибављеном мишљењу ЈВП „Србијаводе“ Београд, ВПЦ „Морава“ Ниш, број 2-07-1678/3 од 29. 03.2017. године,
Скупштина општине Топола, на седници одржаној дана 07.04.2017. године, донела је

**ОПЕРАТИВНИ ПЛАН
ЗА ОДБРАНУ ОД ПОПЛАВА ЗА ВОДЕ II РЕДА НА
ТЕРИТОРИЈИ ОПШТИНЕ ТОПОЛА ЗА 2017. ГОДИНУ**

1. ОПШТИ ДЕО

1.1.ПРАВНИ ОСНОВ ЗА ИЗРАДУ ПЛАНА

Правни основ за доношење Локалног оперативног плана за одбрану од поплава за воде II реда садржан је у одредби члана 55. став 5. Закона о водама ("Службени гласник РС", број 30/2010, 93/2012 и 16/2016), према којој надлежни орган јединице локалне самоуправе, уз прибављено мишљење јавног водопривредног предузећа доноси Оперативни план за одбрану од поплава за воде II.

Чланом 55. став 6. Закона о водама прописано је да Оперативни план нарочито садржи: податке потребне за ефикасно спровођење одбране од поплава, критеријуме за проглашавање одбране од поплава, имена руководиоца и називе субјеката одбране од поплава, начин узбуњивања и обавештавања.. Такође истим чланом Закона о водама прописано је да се Оперативни план доноси, у складу са Општим планом и Оперативним планом за воде I реда, за период од једне године, најкасније 30 дана од дана доношења оперативног плана за воде I реда.

Уредбом Владе Републике Србије утврђен је Општи план за одбрану од поплава за период од 2012. до 2018. године („Службени гласник РС“ број 23/2012). Овим планом дефинисано је:

- институционално организовање одбране од поплава
- одбрана од поплава и руковођење одбраном од поплава
- фазе одбране од поплава
- превентивни радови и мере у циљу припреме за одбрану од поплава, ван периода у којем се спроводи одбрана од поплава
- проглашење и укидање одбране од поплава
- овлашћења и дужности лица која координирају одбрану од поплава
- дужности, одговорности и овлашћења лица која руководе одбраном од поплава на водама I реда
- дужности и одговорности предузећа и других субјеката који учествују у спровођењу одбране од поплава

Одбрана од поплава на водама I реда организује се и спроводи у складу са Оперативним планом за одбрану од поплава за 2017. годину, који је донео Министар пољопривреде и заштите животне средине дана 25. 01. 2017. године, а ступио је на снагу 02. 02. 2017. године („Службени гласник РС“ број 5/2017).

1.2 ГЕОГРАФСКИ ПОЛОЖАЈ, ПРИРОДНИ ЧИНИОЦИ И РЕСУРСИ

Географски положај

Територија општине Топола налази се у централном делу Шумадије, захвата сливно подручје средњег тока реке Јасенице и Кубршнице и простире се на површини од 356 км². Западни и југозападни део општине чине планине Рудник и Венчац, тј. део високе Шумадије.

Тополска општина се граничи са севера младеновачком, североистока смедеревопаланачком, истока рачанском, југа Градом Крагујевцом, југозапада горњомилановачком и запада аранђеловачком општином. Укупна дужина тополске границе је око 108 км, а најкраћа је северна према општини Младеновац, која је дуга око 7,5 км, а најдужа је према Граду Крагујевцу око 38 км. Од Београда је општина Топола удаљена 80 км, Крагујевца 42 км и Краљева 90 км. Друмске саобраћајнице које пролазе средином општине Топола имају транзитни значај.

Преко територије тополске општине пролазе седећи путеви:

- Деоница државног пута IB реда број 25: Мали Пожаревац-Младеновац-Топола-Крагујевац;
- Деоница државног пута IB реда број 27: државна граница са Босном и Херцеговином (гранични прелаз)Трбушница-Лозница-Осечина-Ваљево-Лајковац-Телије-Лазаревац-Аранђеловац-Крћевац-Топола-Рача-Свилајнац;
- Деоница државног пута IIА реда број 152: Топола-Доња Шаторња-Рудник-Бућин гроб;
- Деоница државног пута IIА реда број 156: Раља-Смедеревска Паланка – Наталинци;
- Деоница државног пута IIБ реда број 367: Аранђеловац-Доња Шаторња-Страгари-Влакча;
- Деоница државног пута IIБ реда број 368: Аранђеловац-Бања-Топола

Рељеф

У погледу рељефа подручје општине Топола је благо заталасана површина. Главне црте морфолошке структуре рељефа чини саставни део рељефа високе (југозападни део општине) и ниске Шумадије (источни и североисточни део општине) представљен типичним шумадијским валовито-брежуљкасто-планинским тереном.

Највиша тачка на територији општине налази се на Руднику на апсолутној висини 1080м, а најнижа тачка налази се у алувијалној равни Кубршнице, на апсолутној надморској висини 128 м у атару села Рајковца и Маскара.

Просечна надморска висина је око 350 мнм. Тополско брдо Оплепац (345 мнм) чини ону тачку у простору од које почиње прелаз из ниске у високу Шумадију, све до највишег Шумадијског врха Велики Штурац (1.132 мнм) на планини Рудник. На планинским падинама развила се густа мрежа са сталним воденим токовима који су дубоко урезали своја корита стварајући долине чије су стране већих падова од генералних планинских нагиба. Долинска дна су најчешће веома уска и најчешће су знатно мањих падова од основних планинских нагиба. У њима се најчешће зачињу уске алувијалне равни као делови рељефа најнижих падина мофролошке целине. Између токова се спуштају дугачке косе и повијаци. Овакав рељеф је карактеристичан за целу високу Шумадију. Најкарактеристичнији облик рељефа је долина Јасенице и њених притока. Територији тополске општине припада горњи и средњи део долине Јасеница који се састоји из више сужења и проширења, па због тога она има композитно обележје. Северни део општине чини долина Кубршнице, леве притоке Јасенице, која је претежно плитка и широка. Крашки облици рељефа су на територији општине распрострањени на релативно малим кречњачким површинама мезозојске старости у околини Тополе, на Венчацу и Руднику.

Планине

У југозападном делу територије општине Тополе налази се планина Рудник, највиша и највећа од шумадијских, иначе ниских планина. Ниске планине Шумадије Рудник и Венчац (658 м) имају највећи топографски нагиб, па су ерозивно-денудациони процеси на њима најизраженији. Највиша тачка на територији општине налази се на Руднику, на извору Скакавац и Добре воде на апсолутној надморској висини 1.080 м. Нешто нижи врхови на падинама Рудника су: Марјановац (1.028 м), Бјелице (1.008 м), Јавор (980 м), Курјак (867 м), Звезда (818 м), Збеговише (745м), Јасик (699м), Дрењак (663м) и др. Ниже врхове имају планине Венчац у селу Липовцу (455 м), Караула (378 м) и Главца (316 м).

Воде

На територији тополске општине због различитог утицаја геолошког састава, рељефа, климе, вегетације и деловања људи различите су хидролошке одлике. Заступљене су површинске и подземне воде.

На овом простору највећи водотоци су реке Јасеница и њена лева притока Кубршница са више бујичних притока (припадају водном подручју Морава, део подслива реке Велике Мораве).

Јасеница је најдужа и најбогатија водом река Шумадије, тече са североисточне падине Рудника, испод Цвијићевог врха, од главног извора Теферича (880м) до ушћа у Велику Мораву код Орашја, дужином тока од 79 км, са површином слива 1.345 км² и просечним протицајем од 7,7м³у секунди. Укупна дужина тока Јасенице кроз територију тополске општине је око 45 км. На територији тополске општине река Јасеница прима три десне и шест левих значајнијих притока. Десне притоке су: Јарменовачка река (око 6,5 км), Ракичевица (око 6,5 км) и Трнава (дужине око 10 км). Са леве стране у Јасеницу се уливају: Поточајец (око 2,5 км), Војковачка река (око 4,5 км), поток Вучак (око 2,5 км), Раславица (око 9км), Црешљански поток (око 9 км) и Клока (око 14,5 км). Притоке Јасенице у њеном горњем току, на кратком растојању до Јарменоваца су речице са великим падом. Такође и Јасеница има велики пад од изворишта на 880 метара надморске висине до Јарменоваца где је речно корито на око 310 метара надморске висине, тј. на дужини од 12 км укупни речни пад Јасенице износи око 570 м. Међутим од овог места па све до напуштања територије тополске општине код Наталинаца, где је речно корито на 135 метара надморске висине, укупни пад Јасенице је око 175 метара. Јасеница низводно од села Жабаре има карактер праве равничарске реке, са изразито вијугавим током, плитким коритом које је обрасло растињем. Велике разлике у укупном паду корита утичу на протицаје и поплаве.

Кубршница протиче кроз северни део територије тополске општине, док су јој извориште и ушће изван

територије тополске општине. Код уласка на тополску територију код Крћевца, ток Кубршнице је на око 160 метара надморске висине, а код села Рајковац при изласку, њено корито је на око 128 метара надморске висине. Према томе на дужини од око 15 км тока кроз територију тополске општине савлађује висинску разлику од око 32 метра. На територији тополске општине река Кубршница прима две важније десне и две леве притоке. Десне притоке су речице Каменица (дуга око 17 км) и поток Врањевац, а леве притоке су Виђија и Суморина.

Због крчења шума обилне и краткотрајне падавине утичу да водотоци у сливном подручју Јасенице и Кубршнице брзо набујају и изливају се из плитких, засутих наносом и кривудавих корита плавећи околно ниско земљиште.

Клима

Поднебље територије топлске општине карактерише регионални тип климата средњег дела Шумадије т.ј. умерено континентална клима, и то од ђудљиве до најпријатније-умерене. Виши део територије има специфичан варијетет благе висинске субалпске климе, са доста правилним температурним односима.

Просечна температура на територији општине Топола износи 11 °С. Средња месечна температура ваздуха је најмања у јануару (-0.7°С) а највиша у јулу (25°С). Већи део тополског климата одликује се релативно хладнијим зимама, јесенима топлијим од пролећа и умерено топлим летима (благ тренд пораста температура у последњих 10 година). Средња годишња вредност падавина износи 721,3 мм. Средња годишња вредност релативне влажности ваздуха је 72%.

Тополско подручје је изложено ветровима који дувају претежно из западног и северозападног правца. Ти су ветрови изразитијег дејства у односу на снижавање температура и излучивање падавина у хладној половини године.

Мада је честина ветрова доста велика, ипак су они мање снаге, те се обично осећају као поветарци. Највећу брзину и најдуже трајање има западни ветар, затим ветрови из северозападног и југоисточног правца.

Пољопривредно земљиште

Пољопривредно земљиште општине Топола простире се на 28.402,1817 хектара. Конфигурација терена заједно са климатским факторима омогућава гајење разноврсних пољопривредних култура. Највећи део укупне пољопривредне површине чине оранице које заузимају 66,46%. Воћњаци чине 17,12% укупне пољопривредне површине, виногради 4,22%, ливаде 6,05% и пашњаци обухватају 3,84 % у укупној пољопривредној површини, док остало земљиште заузима 2,31%.

Шуме

Шумске површине захватају 5.205 ha или 15 % укупне површине тополске општине. Највеће пространство заузимају букове шуме. Оне су доста чисте, проходне и сеновите. Зоне букове шуме заузимају више положаје, све до највиших планинских врхова. Највредније шуме букве налазе се на планини Рудник, а поједина стабла достижу и до 1m у пречнику и 25 м висине. Оне су углавном брзо размножавају и потискују друге врсте.

На нижим теренима заступљене су мешовите шуме са великим бројем врста. Од дрвенастих врста су најчешће, сем букве, храст, граб, јасен, јавор, липа, брест, бреза, топола. Од шумских култура лишћари су најзаступљенији багремом и канадском тополом, а четинари најчешће црним и белим бором, смрчком, јелом, аришом и дуглазијом. Воћкарице су заступљене како у шумама тако и поред путева, међама и другим местима али их све ређе има. Најчешћа су дивља трешња, дивља јабука, дивља крушка. Жбунасте врсте су бројне: леска, дрен, зова, глог и др. Травна вегетација је после шумске најзаступљенији тип вегетације. Заступљене су долинске и брдске ливаде.

1.3 ИЗВОД ИЗ РЕПУБЛИЧКОГ ОПЕРАТИВНОГ ПЛАНА ЗА ВОДЕ I РЕДА

Наредбом Министра пољопривреде и заштите животне средине РС утврђен је Оперативни план за одбрану од поплава за 2017. годину, а који се односи на воде I реда ("Службени гласник РС" број 5/2017 од 25. 01. 2017. године).

Општина Топола припада водном подручју Морава. Правно лице задужено за организовање и спровођење одбране од поплава на овом водном подручју на водоточима I реда је ЈВП „Србијаводе“–ВПЦ „Морава“ из Ниша. Општина Топола обухваћена је Републичким Оперативним планом за одбрану од поплава који се односи на водотоке I реда као сектор М4. односно деоница М4.1. водног подручја Морава.

Оперативни план за одбрану од поплава за 2017. годину садржи:

1. НАЗИВ ПРАВНИХ ЛИЦА НАДЛЕЖНИХ ЗА ОРГАНИЗОВАЊЕ И СПРОВОЂЕЊЕ ОДБРАНЕ ОД ПОПЛАВА НА ТЕРИТОРИЈИ РЕПУБЛИКЕ СРБИЈЕ И ИМЕНА РУКОВОДИЛАЦА ОДБРАНЕ ОД ПОПЛАВА И ДРУГИХ ОДГОВОРНИХ ЛИЦА;
2. ОПЕРАТИВНИ ПЛАН ЗА ОДБРАНУ ОД ПОПЛАВА ОД СПОЉНИХ ВОДА И ЗАГУШЕЊА ЛЕДОМ;
3. ОПЕРАТИВНИ ПЛАН ЗА ОДБРАНУ ОД ПОПЛАВА ОД УНУТРАШЊИХ ВОДА;
4. ПРЕГЛЕД ХИДРОЛОШКИХ И МЕТЕОРОЛОШКИХ СТАНИЦА И ПУНКТОВА ЗА ОСМАТРАЊЕ ЛЕДЕНИХ ПОЈАВА.

НАЗИВ ПРАВНИХ ЛИЦА НАДЛЕЖНИХ ЗА ОРГАНИЗОВАЊЕ И СПРОВОЂЕЊЕ ОДБРАНЕ ОД ПОПЛАВА НА ТЕРИТОРИЈИ РЕПУБЛИКЕ СРБИЈЕ И ИМЕНА РУКОВОДИЛАЦА ОДБРАНЕ ОД ПОПЛАВА И ДРУГИХ ОДГОВОРНИХ ЛИЦА

1. Координатори одбране од поплава и помоћници

МИНИСТАРСТВО ПОЉОПРИВРЕДЕ И ЗАШТИТЕ ЖИВОТНЕ СРЕДИНЕ
РЕПУБЛИЧКА ДИРЕКЦИЈА ЗА ВОДЕ, Булевар уметности 2а, Нови Београд
тел 011/201-33-60, факс 011/311-53-70,
E-mail: vodoprivreda@minpolj.gov.rs, WEB sajt: www.rdvode.gov.rs
ГЛАВНИ КООРДИНАТОР ОДБРАНЕ ОД ПОПЛАВА:
Наташа Милић, моб.064/840-40-41, E-mail: natasa.milic@minpolj.gov.rs
Помоћници:
Мерита Борота, тел. 011/201-33-47, E-mail: merita.borota@minpolj.gov.rs
Милица Павловић, тел. 011/311-71-79, E-mail: milica.pavlovic@minpolj.gov.rs

2. Главни руководиоци одбране од поплава по водним подручјима и њихови заменици

ВОДНО ПОДРУЧЈЕ МОРАВА	<p>ЈВП „СРБИЈАВОДЕ“, Булевар уметности бр.2а, Београд Тел: 011/311-94-00, 311-94-02, 201-33-82, факс: 011/311-94-03 E-mail: odbrana@srbijavode.rs, WEB sajt: www.srbijavode.com ГЛАВНИ РУКОВОДИЛАЦ ОДБРАНЕ ОД ПОПЛАВА: Горан Пузовић, моб. 064/840-40-07, E-mail: goran.puzovic@srbijavode.rs ЗАМЕНИК за спољне воде и загушење ледом: Звонимир Коцић, моб.064/840-40-03, E-mail: zvonimir.kocic@srbijavode.rs ЗАМЕНИК за унутрашње воде: Милица Ковач, моб. 064/840-40-60, E-mail: milica.kovac@srbijavode.rs</p>
----------------------------------	--

3. Републичка организација надлежна за хидрометеоролошке послове

РЕПУБЛИЧКИ ХИДРОМЕТЕОРОЛОШКИ ЗАВОД СРБИЈЕ, Кнеза Вишеслава 66, Београд
E-mail: srhydra@hidmet.gov.rs, office@hidmet.gov.rs; WEB sajt: www.hidmet.gov.rs
тел. 011/305-08-99, 254-33-72, факс 011/254-27-46, Дежурни оперативни телефон: 064/838-52-58
РУКОВОДИЛАЦ ЗА ХИДРОЛОШКЕ ПРОГНОЗЕ:
Дејан Владиковић, моб. 064/838-51-65, тел. 011/305-09-00, 254-33-72, факс.011/254-27-46
E-mail: dejan.vladikovic@hidmet.gov.rs
ЗАМЕНИК:
Јелена Јеринић, моб. 064/838-52-77 тел. 011/305-09-00, 305-09-04, факс 011/254-27-46,
E-mail: jelena.jerinic@hidmet.gov.rs
ПЕРМАНЕНТНЕ СЛУЖБЕ РЕПУБЛИЧКОГ ХИДРОМЕТЕОРОЛОШКОГ ЗАВОДА, ОДЕЉЕЊЕ ЗА
МЕТЕОРОЛОШКО БДЕЊЕ:
ОДСЕК ЗА ПРОГНОЗУ ВРЕМЕНА: тел. 011/305-09-68
ОДСЕК ЗА НАЈАВЕ И УПОЗОРЕЊА: тел. 011/254-21-84

4. Остала правна лица задужена за спровођење одбране од поплава

МИНИСТАРСТВО УНУТРАШЊИХ ПОСЛОВА, СЕКТОР ЗА ВАНРЕДНЕ СИТУАЦИЈЕ

Бојан Томић, моб 064/892-67-08, E-mail: bojan.tomic@mup.gov.rs

Горан Николић, моб 064/892-12-56, E-mail: goran.nikolic@mup.gov.rs

Управа за ватрогасно спасилачке јединице

Саша Ранчић, моб. 064/892-03-01, E-mail: sasa.rancic@mup.gov.rs

Драган Дончевски, моб 064/892-03-71, E-mail: dragan.doncevski@mup.gov.rs

Владо Племић, моб. 064/892-55-28, E-mail: vlado.plemic@mup.gov.rs

Управа за управљање ризиком

Живко Бабовић, моб. 064/892-94-50, E-mail: zivko.babovic@mup.gov.rs

Јелена Јашовић, моб. 064/892-32-79, E-mail: jelena.jasovic@mup.gov.rs

Властимир Вуликић, моб. 064/892-97-38, E-mail: vlastimir.vulikic@mup.gov.rs

Горан Стојановић, моб. 064/892-86-19, E-mail: goran.stojanovic@mup.gov.rs

Управа за цивилну заштиту

Братислав Ранчић, моб 064/892-93-38, E-mail: bratislav.rancic@mup.gov.rs

Слађана Милојковић, моб. 064/892-94-58 E-mail: sladjana.milojkovic@mup.gov.rs

Соња Радојковић, моб 064/892-94-59, E-mail: sonja.radojkovic@mup.gov.rs

Републички центар за обавештавање

моб. 064/892-96-68; тел. 011/228-29-33; 228-29-27; 228-29-10; 228-92-08, факс 011/228-29-28

E-mail: rcs.svs@mup.gov.rs

МИНИСТАРСТВО УНУТРАШЊИХ ПОСЛОВА, УПРАВА ПОЛИЦИЈЕ

Рацо Гојаковић, тел: моб. 064/892-88-00 тел: 313-93-35;

ЗА МИНИРАЊЕ ЛЕДА:

ГЕНЕРАЛШТАБ ВОЈСКЕ СРБИЈЕ, УПРАВА ЗА ОПЕРАТИВНЕ ПОСЛОВЕ:

Руководилац: Миодраг Костић, моб. 065/216-55-87; тел: 011/206-31-12; E-mail: miodrag.kostic@vs.rs

Заменик: Дејан Кузмановски, моб. 064/126-33-40, тел: 021/483-54-27

ИНСТИТУТ ЗА ВОДОПРИВРЕДУ „ЈАРОСЛАВ ЧЕРНИ” а.д., ул. Јарослава Черног бр.80, Београд, тел. 011/390-64-77, 390-64-61, факс 011/390-79-55:

Марина Бабић – Младеновић, моб. 063/385-545, E-mail: Marina.Babic-Mladenovic@jcerni.co.rs

[Слободан Петковић, моб. 064/301-80-45](mailto:Slobodan.Petkovic@mup.gov.rs)

ЗА ХИДРОЛОШКЕ, ХИДРАУЛИЧКЕ, ХИДРОДИНАМИЧКЕ И ФИЛТРАЦИОНЕ АНАЛИЗЕ, АНАЛИЗЕ ОШТЕЋЕЊА ЗАШТИТНИХ ОБЈЕКТА, РЕШЕЊА ХИТНИХ РАДОВА НА ОТКЛАЊАЊУ ШТЕТНИХ ПОСЛЕДИЦА И АНАЛИЗУ ТРОШКОВА ОДБРАНЕ И ШТЕТА ОД ПОПЛАВА

Институт за водопривреду „Јарослав Черни” а.д., ул. Јарослава Черног 80, Београд, тел. 011/390-64-77, 390-64-61, факс 011/390-79-55

„Енергопројект Хидроинжењеринг” а.д., Булевар Михајла Пупина бр.12, Београд,

тел. 011/310-19-67, факс 011/311-19-79

5. Лица задужена за евидентирање података о поплавним догађајима на водама I реда и системима за одводњавање у јавној својини

ЗА ВОДНО ПОДРУЧЈЕ МОРАВА (У ОКВИРУ “ЈВП “СРБИЈАВОДЕ”)

ЈВП „Србијаводе“ Булевар уметности 2а, Београд

Тел. 011/311-94-00, 311-94-02, 201-33-82, факс 011/311-94-03

E-mail: odbrana@srbijavode.rs WEB sajt: www.srbijavode.com

ЗА СПОЉНЕ ВОДЕ:

Ивана Спасић, моб. 064/840-48-04; 011/201-33-59, факс 011/311-94-03, E-mail: ivana.spasic@srbijavode.rs

За водно подручје „МОРАВА”: [Снежана Игњатовић, моб. 064/840-40-87](mailto:Snezana.Ignjatovic@srbijavode.rs)

[E-mail: snezana.ignjatovic@srbijavode.rs](mailto:E-mail:snezana.ignjatovic@srbijavode.rs)

[ВПЦ „МОРАВА”, Ниш, тел. 018/425-81-85, факс 018/451-38-20](tel:0184258185)

[E-mail:vpcmorava@srbijavode.rs](mailto:vpcmorava@srbijavode.rs)

ЗА УНУТРАШЊЕ ВОДЕ:

Зоран Вучковић, моб. 064/840-41-17, 011/201-81-39, факс 011/311-29-27

E-mail: zoran.vuckovic@srbijavode.rs

[ВПЦ „Сава -Дунав“, Београд, тел.011/214-31-40, 201-81-13, факс 011/311-29-27, 201-81-12](#)

[E-mail:vpcsava@srbijavode.rs](mailto:vpcsava@srbijavode.rs)

2.ОПЕРАТИВНИ ПЛАН ЗА ОДБРАНУ ОД ПОПЛАВА ОД СПОЉНИХ ВОДА И ЗАГУШЕЊА ЛЕДОМ

Оперативни план за одбрану од поплава од спољних вода и загушења ледом садржи по водним подручјима , за секторе и деонице водотока (воде I реда) , правна лица надлежна за организовање и спровођење одбране од поплава, њихових заменика и помоћника , заштитне водне објекте на којима се спроводи одбрана од поплава , штићена поплавна подручја и критеријуме за проглашење редовне и ванредне одбране од поплава од спољних вода и загушења ледом.

1. Правно лице надлежно за организовање и спровођење одбране од поплава, руководилац одбране од поплава на водном подручју, његов заменик и помоћник, секторски руководилац одбране од поплава и његов заменик

ВОДНО ПОДРУЧЈЕ „МОРАВА“

Водно подручје	НАДЛЕЖНО ЈАВНО ВОДОПРИВРЕДНО ПРЕДУЗЕЋЕ РУКОВОДИЛАЦ ОДБРАНЕ ОД ПОПЛАВА НА ВОДНОМ ПОДРУЧЈУ ЗАМЕНИК РУКОВОДИОЦА НА ВОДНОМ ПОДРУЧЈУ	СЕКТОР Деоница, објекат
МОРАВА	ЈВП„СРБИЈАВОДЕ“ВПЦ„МОРАВА“ Трг краља Александра 2, Ниш тел. 018/425-81-85, факс 018/451-38-20 E-mail: vpc.morava@srbijavode.rs РУКОВОДИЛАЦ ОДБРАНЕ ОД ПОПЛАВА НА ВОДНОМ ПОДРУЧЈУ: Драгољуб Миљојковић, моб.064/840-40-98 E-mail: dragoljub.miljojckovic@srbijavode.rs ЗАМЕНИК РУКОВОДИОЦА НА ВОДНОМ ПОДРУЧЈУ Зоран Станковић, моб.064/840-40-83, E-mail: zstankovic@srbijavode.rs	M.1, M.2, M.3. M.4-деонице M.4.1, M.4.2. M.5, M.6, M.7, M.8. M.9, M.10, M.11. M.12, M.13.

ПОМОЋНИК за М.4 : Валентина Томић, моб 064/840-41-14, E-mail: valentina.tomic@srbijavode.rs
ВПЦ „МОРАВА“ РЈ „Велика Морава“, Ћуприја, тел 035/847-13-54, факс 035/847-13-54

М.4 СМЕДЕРЕВСКА ПАЛАНКА	А Д „ВОДОПРИВРЕДА“, Смедеревска Паланка тел 026/320-782, факс 026/317-816 E-mail: advodoprivreda@yahoo.com Директор: Игор Вујовић, моб 069/444-11-15 Петар Живојиновић, моб. 069/829-44-29 Милан Миљковић, моб. 069/829-44-39	M.4.1, M.4.2.
-------------------------------	--	---------------

Специјализовано предузеће за извођење санационих радова и хитних интервенција на заштитним и регулационим објектима:

ПОМОЋНИК за ангажовање специјализованих предузећа, механизације, опреме, материјала и алата за одбрану од поплава:

Срђан Живановић, моб. 064/840-40-97, E-mail: srdjan.zivanovic@srbijavode.rs

ВПЦ „МОРАВА“ Ниш, тел. 018/425-81-85, факс 018/451-38-20,

E-mail: vpc.morava@srbijavode.rs

ВП “Ћуприја” А.Д. Ћуприја, тел.035/887-15-08, факс 035/887-10-44,

E-mail: uprava@vpcuprija.com,

Директор: Вукојица Шмигић моб. 065/601-11-80,

Небојша Танасковић, моб. 065/874-86-58

Системи за заштиту од поплава – сектори, деонице, заштитни водни објекти, штићена поплавна подручја и критеријуми за проглашење редовне и ванредне одбране од поплава од спољних вода и загушења ледом

Сектор	Назив сектора Опис и дужина система за заштиту од поплава			
Ознака деонице	Опис деонице	Заштитни водни објекти на којима се спроводе мере одбране од поплава	Критеријуми за увођење мера одбране од поплава	Штићено поплавно подручје
	Водоток	1.	В Водомер (Р)-РХМЗ-а, (Л)-локални; л-летва, лим-лимниграф, д-дигитално	Касета Регулисано подручје Чвор Дужина система за заштиту од поплава Општина
	Назив	2.	ВВ и-Таб. 1, ив-Таб. 2; „0” - ката нуле тах осмотрени водостај (датум)	
	Дужина система за заштиту од поплава		РО Редовна одбрана - водостај и ката	
			ВО Ванредна одбрана - водостај и ката	
			МВ Мерадавни водостај за мерадавни Q __%	
			КВЗ Критични водостај/ката заштитног система	

Напомена: Заштитни водни објекти обележени са ** који се налазе уз воде II реда а којима се формира заштитна касета око брањеног подручја, са водним објектима уз воде I реда чине функционалну целину заштите брањеног подручја од поплава од спољних вода I реда.

3. ОПЕРАТИВНИ ПЛАН ЗА ОДБРАНУ ОД ПОПЛАВА ОД УНУТРАШЊИХ ВОДА

М.4. СМЕДЕРЕВСКА ПАЛАНКА		Јасеница, Кубршница и Велики Луг 95,46 км (укупно 153,32 км)		
М.4.1.	Јасеница и Кубршница до ушћа Малог Луга 66,76 км	1. Десни насип уз Јасеницу од ушћа Губераша до Наталинаца, 21,00км са ** левим насипом уз Губераш, 1,26 км и **обостраним насипима уз потоке: Драгонеж (2x1,30км), Блатар (2x1,80 км), Трнава (2x0,55 км) и Шуме (2x0,30 км), укупно 30,16 км	В Јасеница: Волице (Л); л; „0“ 101,82 РО 170 103,52 ВО 250 104,32	„Мраморац“ Затворена касета 30,16 км ТОПОЛА ВЕЛИКА ПЛАНА, РАЧА
		2. Леви насип уз Јасеницу од високог терена узводно до ушћа Кубршнице, 2,70км	В Јасеница: Мраморац (Л); л; „0“ 116,07 РО 200 118,07 ВО 250 118,57	„Смед.Паланка“ Затворена касета 16,10 км СМЕД. ПАЛАНКА
		3. Леви насип уз Кубршницу од ушћа у Јасеницу до ушћа Малог Луга, 9,00км са ** левим насипом уз Мали Луг, 1,80 км и **обостраним насипима уз потоке Ивак (2x0,33км) и Дреновчић (2x0,97км), укупно 13,40км		
		4. Леви насип уз Јасеницу од ушћа Кубршнице узводно до пута за Мраморац 7,50км	В Кубршница: См. Паланка (Р); л, д, и; “0“ 99,95 (од 01. 01. 2009.) ВВ 518 (16.05.2014.) РО 290 102,85 ВО 450 104,45	„Придворице“ Затворена касета 16,50 км СМЕД.ПАЛАНКА
		5. Десни насип уз Кубршницу од ушћа у Јасеницу, 9,00 км		
		6. Леви насип уз Јасеницу код Наталинаца 4,00 км	В Јасеница: См. Паланка (Р) л, д, и, „0“ 101,82 ВВ 450 (од 15.05.2014.) РО 200 103,82 ВО 280 104,62	„Наталинци“ Затворена касета 4,00 км СМЕД. ПАЛАНКА, ТОПОЛА

Оперативни план за одбрану од поплава од унутрашњих вода садржи по мелирационим подручјима, за хидромелиорационе системе (ХМС) у јавној својини, правна лица надлежна за организовање и спровођење одбране од поплава, имена руководиоца одбране од поплава, њихових заменика и помоћника, хидромелиорационе системе на којима се спроводи одбрана од поплава и критеријуме и услове за проглашење редовне и ванредне одбране од поплава од унутрашњих вода.

1. Правно лице надлежно за организовање и спровођење одбране од поплава, руководиоца одбране од поплава на мелиорационом подручју, његов заменик и помоћник, руководиоца хидромелиорационог система и његов заменик

ВОДНО ПОДРУЧЈЕ	МЕЛИОРАЦИОНО ПОДРУЧЈЕ	ЈАВНО ВОДОПРИВРЕДНО ПРЕДУЗЕЋЕ (ЈВП) РУКОВОДИЛАЦ ОДБРАНЕ ОД ПОПЛАВА ЗАМЕНИК	ОЗНАКА ХИДРОМЕЛИОРАЦИОНОГ СИСТЕМА (ХМС)
„МОРАВА“	„ВЕЛИКА МОРАВА“	ЈВП „СРБИЈАВОДЕ“, Булевар уметности 2а, Нови Београд, Тел. 011/311-94-00, 311-94-02, 201-33-82, факс 011/311-94-03 Е-mail:odbrana@srbijavode.rs WEB sajt:www.srbijavode.com РУКОВОДИЛАЦ: Валентина Томић, тел. 035/847-13-54, моб.064/840-41-14, Е-mail: valentine.tomic@srbijavode.rs ЗАМЕНИК: Зоран Танасковић, моб. 064/840-41-13 Е-mail: zoran.tanaskovic@srbijavode.rs	ВМ1.-ВМ 6.

МЕЛИОРАЦИОНО ПОДРУЧЈЕ „ВЕЛИКА МОРАВА“

ПОМОЋНИК ОДБРАНЕ ОД ПОПЛАВА НА МЕЛИОРАЦИОНОМ ПОДРУЧЈУ	
ОЗНАКА ХИДРОМЕЛИОРАЦИОНОГ СИСТЕМА (ХМС)	ПРЕДУЗЕЋЕ Директор Руководилац ХМС Заменик руководиоца ХМС
ПОМОЋНИК: Јанош Немет, моб. 064/840-41-12, Е-mail: janos.nemet@srbijavode.rs ВПЦ „МОРАВА“ РЈ „Велика Морава“, Ћуприја, тел. 035/847-13-54, факс 035/847-13-55	
ПОМОЋНИК РУКОВОДИОЦА ЗА ХИДРОМАШИНСКУ ОПРЕМУ Зоран Илић, моб.064/840-40-50, Е-mail: zoran.ilic@srbijavode.rs ВПЦ „МОРАВА“, Ниш, тел. 018/425-81-85, факс 018/451-38-20, Е-mail: vpс.morava@srbijavode.rs	
ВМ 4.	АД „ВОДОПРИВРЕДА“ Смедеревска Паланка тел. 026/320-782, факс 026/317-816, Е-mail: advodoprivreda@yahoo.com Директор: Игор Вујовић, моб. 069/444-11-15 Игор Вујовић, моб. 069/444-11-15 Велимир Поповић, моб.069/829-44-31

Системи за заштиту од поплава–хидромелиорациони системи, територијална припадност система, дужина каналске мреже, реципијент, евакуациони објекат и критеријуми и услови за проглашење редовне и ванредне одбране од поплава од унутрашњих вода

Мелиорационо подручје „Велика Морава“ ХМС; ВМ1,-ВМ6.

Ознака ХМС	Хидромелиорациони систем (ХМС)	Територијална припадност система, Катастарска општина (КО)	Дужина каналске мреже ДКМ (м)	Реципијент	Евакуациони објекат	
					Гравитациони испуст (ГИ)	Црпна станица (ЦС)
ВМ 4.	Смедеревска Паланка-Велика Плана	На целој територији општине Смед. Паланка; на КО: Велика Плана I, Велика Плана II, Велико Орашје, Ново Село I, Ново Село II, Радовање, Старо Село, Сепци, Сараново, Клока, Наталинци, Павловац, Шуме, Трнава, Божурња, Горович,	131.041	Јасеница, Кубршница, Велики Луг, Мали Луг, потоци Бојанац и Дреновчић	+	+

		Јунковац, Рајковац, Маскар, Загорица, Жабаре варош, Топола, Топола варош, Липовац, Белосавци, Јеленац, Стојник, Копљари, Бања, Брезовац, Врбица, Аранђеловац, Орашац и Мисача				
--	--	---	--	--	--	--

– ДКМ-дужина каналске мреже у метрима, **ГИ- гравитациони испуст, ***ЦС-црпна станица

Критеријуми и услови за проглашење редовне и ванредне одбране од поплава од унутрашњих вода

Критеријум А- Капацитет евакуационог објекта

Услов А1 Евакуациони објекат не може да одржава прописани ниво ни после непрекидног рада од 24h ,или уколико

је у пријемнику испуњено минор корито

Услов А2 Евакуациони објекат не може да одржава прописани ниво ни после непрекидног рада од 48h,или је за

реципијент проглашена редовна одбрана од поплава спољних вода

Услов А3 Евакуациони објекат не може да одржава прописани ниво ни после 72h, као и у случају хаварије, или ако

је истовремено за реципијент проглашена редовна одбрана од поплава спољних вода

Критеријум Б – Испуњеност каналске мреже водом

Услов Б1 Каналска мрежа на појединим деоницама је у толикој мери испуњена водом, да прети изливање воде из

канала, односно пријем воде у канале је отежан.

Услов Б2 На појединим деоницама долази до изливања воде из канала на околни терен, односно пријем воде у

канале је изразито успорен

Услов Б3 На појединим деоницама долази до изливања воде из канала на околни терен , односно пријем воде у

мрежу је онемогућен.

Критеријум Ц - Засићеност земљишта

Услов Ц1 Засићеност земљишта до максималног водног капацитета на сливу са појавом поплавлених површина

до 1% површине система

Услов Ц2 Засићеност земљишта до максималног водног капацитета на сливу или до 5% површине система

поплављено.Угрожени поједини индустријски објекти ,саобраћајнице и стамбене зграде.

Услов Ц3 Засићеност земљишта до максималног водног капацитета на сливу или више од 5% површине система поплављено.Поплављени поједини индустријски објекти, саобраћајнице и стамбене зграде.

Критеријум Д - Појава снежног покривача и леда

Услов Д1 Висок снежни покривач на сливу хидромелиорационих система за одводњавање, каналска мрежа

засута снегом и делимично залеђена.Прогноза времена-пораст температуре и нагло топљење снега.

Услов Д2 Висок снежни покривач на сливу хидромелиорационих система за одводњавање , каналска мрежа

засута снегом и залеђена.Нагли пораст температуре ,топљење снега , поплављено земљиште на

смрзнутој подлози.

Услов Д3 Висок снежни покривач на сливу, каналска мрежа залеђена.Нагло топљење снега и кишне падавине ,

поплављено земљиште на смрзнутој подлози

Одбрану од поплава од унутрашњих вода на појединим хидромелиорационим системима за одводњавање проглашава наредбом руководиоца одбране од поплава на мелиорационом подручју и то: редовну одбрану када се стекне један од услова по критеријумима А,Б,Ц и Д са индексом 1,а ванредну одбрану када се стекне један од услова са индексом 2.

4. ПРЕГЛЕД ХИДРОЛОШКИХ И МЕТЕОРОЛОШКИХ СТАНИЦА И ПУНКТОВА ЗА ОСМАТРАЊЕ ЛЕДЕНИХ ПОЈАВА

Извештајне хидролошке станице за редовно и ванредно осматрање водостаја у надлежности Републичког хидрометеоролошког завода Србије са условним водостајима

Ред. бр.	Водоток	Хидролошка станица	Подручје одбране од поплава		Условни водостај Н(см)	Израда прогноза /тенденција	Време од најаве до пристиз.врха таласа
			Деоница одбране	Општина			
1	Јасеница	См,Паланка	М.4.1.	См. Паланка, Топола, Вел.Плана, Рача	100	+	21 сат

*Условни водостај је водостај при коме Републички хидрометеоролошки завод Србије почиње ванредно да осматра водостаје и издаје упозорења и прогнозе водостаја.

Извештајне метеоролошке станице

Редни број	Водоток	Синоптичка станица
1	Велика Морава	Ћуприја
2	Велика Морава	Крагујевац
3	Велика Морава	Смедеревска Паланка

Пунктови за осматрање ледених појава

Водоток/пункт	км тока	Осматрачку службу врши
ВЕЛИКА МОРАВА		
1.Лаповски кључ	км 75+000	АД,,Водопривреда"Смедеревска Паланка
2.Жабарски мост	км 56+750	АД,,Водопривреда"Смедеревска Паланка
3.Марковачки мост	км 71+880	ВП,,ЋУПРИЈА"АД , Ћуприја
4.Глоговачки мост	км 107+500	ВП,,ЋУПРИЈА"АД , Ћуприја
5.Мост на ауто-путу код Мијатовца	км 116+500	ВП,,ЋУПРИЈА"АД, Ћуприја
6.Друмски мост код Ћуприје	км 118+600	ВП,,ЋУПРИЈА"АД, Ћуприја
7.Железнички мост код Ћуприје	км 121+660	ВП,,ЋУПРИЈА"АД, Ћуприја
8.Чепурски мост	км 134+000	ВП,,ЋУПРИЈА"АД, Ћуприја
9.Варварински мост	км 146+700	ВП,,ЋУПРИЈА"АД, Ћуприја

Републички хидрометеоролошки завод Србије врши осматрање ледених појава на станицама из табеле 1.

За време одбране од леда републички хидрометеоролошки завод Србије доставља податке и прогнозу ледених појава за Дунав, Тису, Саву, Велику Мораву и Тамиш, свакодневно, за седам дана и месечну оријентациону прогнозу.

2. ТЕХНИЧКИ ДЕО:

2.1 ВОДОТОЦИ II РЕДА ОД ЗНАЧАЈА ЗА ОДБРАНУ ОД ПОПЛАВА

Одредбама Закона о водама („Сл. гласник РС“ бр 30/2010, 93/2012 и 101/2016) извршена је подела површинских вода према значају које имају за управљање водама на воде I реда и воде II реда на основу утврђених критеријума:

- положаја водотока у односу на државну границу
- величине и карактеристике слива
- карактеристике водотока са аспекта коришћења вода, заштите вода и заштите од вода.

Одлуком Владе Републике Србије од 04. новембра 2010. године утврђен је попис природних и вештачких водотока који су категорисани као водотоци, односно воде I реда. Сви остали водотоци који нису обухваћени Одлуком о попису вода I реда сматрају се као водотоци – воде II реда.

Одбрану од поплава организује и спроводи на водама I реда у јавној својини, јавно водопривредно предузеће (у овом случају ЈВП „Србијаводе“), а на водама II реда јединица локалне самоуправе (у овом случају Општина Топола), у складу са Општим планом за одбрану од поплава и Оперативним планом за одбрану од поплава.

Обзиром да је законском регулативом извршена подела и надлежност у погледу организовања и спровођења одбране од поплава на Републику Србију и јединице локалне самоуправе у складу са Одлуком о попису вода I реда, то ће се овим Оперативним планом извршити разграничење на водотоке I и II реда на територији општине Топола, а Оперативним планом у смислу организовања и спровођења одбране од поплава, биће обухваћени само водотоци II реда.

На подручју општине Топола воде I реда су реке Јасеница и Кубршница. Оперативним планом за одбрану од поплава за воде I реда и унутрашње воде за 2017. годину („Службени гласник РС“ број 5/2017) обухваћен је десни насип уз Јасеницу од ушћа Губераша до Наталинаца 21,00 км у сектору М.4., деоница М.4.1.

Овим планом обухватају се следећи водотоци II реда:

- десне притоке реке Јасенице - Јарменовачка река (око 6,5 км у селу Јарменовци), Никољска река (Д. Шаторња), Ракичевица (око 6,5 км у селу Божурња), поток Буковац (Горович) и река Трнава дужине 10 км која протиче кроз Трnavу и Павловац и улива се у Јасеницу јужно од Наталинаца (са својим притокама Кленовац, Матијевац и Редац). Са леве стране у Јасеницу се уливају Поточајец (око 2,5 км у селу Гуришевици), Војковачка река (око 4,5 км у Војковцима, поток Вучак (око 2,5 км у Манојловцима), Велика Река, Раславица (око 9 км Горња и доња Шаторња), Ђуринци, Моштање, Кустура, Црешљански поток (око 9 км) и Клока (око 14,5 км).
- десне притоке реке Кубршнице - река Каменица дуга око 17 км и поток Врањевац и леве притоке реке Кубршнице су Вићија, Суморина и Скендеровац.

За разлику од водотока на којима постоје стална осматрања и одговарајуће статистичке обраде података, на водама II реда на подручју општине Топола нема осматрања па се за прорачуне користе параметарске методе прорачуна.

Институт за водопривреду „Јарослав Черни“ а.д. из Београда у Елаборату за План одбране од поплава на водотоковима ван система одбране од поплава на територији општине Топола прописаном методом и процедуром прорачуна израчунао је све битне величине таласа и протицаја за анализирани профиле. Током прорачуна се генерише прогностички облик таласа бујучне поплаве за сваки појединачни водоток. На основу тог фонда радних подлога врши се избор оног податка којим ће се прописати степени опасности и мере одбране. Резултати прорачуна дати су у следећој табели:

Карактеристичне величине за анализирани водотоке на подручју општине Топола											
Р. бр	Број на хидр карти	Име тока	притока	Профил опис	I ₀ =1%	dsr=114.12mm			dsaturisano=31.39mm		
						tk čas	Tr čas	Qmax m ³ /s	Tk čas	Tr čas	Qmax m ³ /s
1	2	Безимени	Јасенице	Излаз из О. Г. Милановац	97.12	1.30	2.13	53.83	0.70	1.64	125.41
2	4	Јарменовачка	Јасенице	Ушће у Јасеницу	97.12	1.30	2.13	33.41	0.70	1.66	77.53
3.	11	Ђуринци	Јасенице	Пре Велике Реке	95.14	2.90	5.06	28.49	1.50	3.93	58.64
4.	9	Велика Река	Ђуриначке р.	Ушће у Ђуриначку	97.12	2.30	4.02	38.03	1.30	3.22	84.27
5.	12.	Ђуринци	Јасенице	Ушће у Јасеницу	95.14	3.10	5.61	51.75	1.70	4.45	105.44
6.	13	Јасеница	Јасенице	В.С. (Д. Шаторња)	87.21	2.70	5.46	100.19	1.50	4.3	221.76
7.	15.	Раславица	Јасенице	Ушће у Јасеницу	96.13	2.90	5.08	22.85	1.50	3.96	46.63
8.	18	Јасеница	Јасенице	Улаз у О. Крагујевац	87.21	2.90	6.37	120.22	1.50	4.91	262.82
9.	24.	Јасеница	Јасенице	Излаз из О. Крагујевац	80.27	3.90	9.57	133.25	2.10	7.46	293.59
10	27	Винчански п.	Јасенице	Ушће у Јасеницу	99.1	1.70	2.92	35.84	0.90	2.28	77.88
11	28	Јасеница	Јасенице	Граблице	80.27	4.70	12.09	132.79	2.50	9.45	283.07
12	29	Ракичевица	Јасенице	Ушће у Јасеницу	97.12	2.10	3.67	29.74	1.10	2.87	63.14
13	30	Јасеница	Јасенице	Код Жабара	80.27	5.50	14.38	133.40	3.10	11.5	276.94
14	33	Трнава	Јасенице	Ушће у Јасеницу	94.15	3.30	6.12	45.38	1.90	4.96	91.62
15	35	Јасеница	Јасенице	Излаз из О. Топола	70.36	7.10	18.24	109.36	3.90	14.4	237.88
16	38	Клока	Јасенице	Ушће у Јасеницу	92.16	4.90	9.59	42.60	2.90	7.9	82.07
17	39	Кубршница	Кубршнице	Улаз у О. Топола	93.15	3.50	7.03	83.77	2.1	5.8	168.17
18	40	Кубршница	Кубршнице	Пре Каменице	90.18	3.90	7.83	80.47	2.10	6.2	163.07
19	41	Каменица	Кубршнице	Ушће у Кубршницу	92.16	3.90	7.44	55.48	2.30	6.09	110.63
20	42	Кубршница	Кубршнице	После Каменице	89.19	3.90	8.83	109.60	2.10	6.97	224.05
21	44	Суморина	Кубршнице	Ушће у Кубршницу	96.13	3.50	6.51	32.24	2.10	5.38	63.46
22	45	Кубршница	Кубршнице	После Суморине	88.20	4.30	10.21	135.10	2.30	135.1	274.23
23	46	Кубршница	Кубршнице	Излаз из О. Топола	82.15	5.30	13.06	110.07	2.90	10.37	225.9

I₀-часовни интензитет кише; Dsr-просечна влажност терена; Dsaturisano-сатурисано земљиште

Главни циљ ових прорачуна и анализа био би да се омогући благовремена најавна могућих бујичних поплава дуж главних токова и њихових значајнијих притока уз претпоставку да је метеоролошка служба најавила олујни облак, његову брзину кретања и очекивану висину кише и њено трајање.

Обзиром да се не врши мерење водостаја, а стим у вези и протицаја за воде II реда се може рећи да су то водотоци са неуравнотеженим водостајем и малом пропусном моћи корита које је углавном обрасло биљним културама

и травом, тако да у периодима обилних краткотрајних падавина изазивају краткотрајне поплаве које обично трају 1-2 дана.

У случајевима могућих ванредно великих вода због недовољне пропусне моћи, услед присутне вегетације и наноса, због сужења протицајног профила изазваних непрописном изградњом објеката преко корита, због недовољног одржавања, могуће су пре свега огромне штете на пољопривредном земљишту и усевама, а и на објектима у насељима кроз која протичу.

Закључује се да је подручје општине Топола по физичко-географским и хидролошким карактеристикама са већим бројем водотокова који имају карактеристику са великим осцилацијама великих и малих вода. Расцепканост подручја отежава одржавање потока а самим тим повећава и трошкове, такође неуређена сметлишта комуналног отпада отежавају одржавање. Недостатак средстава за одржавање, уређење и регулацију водотокова довело је до тога да стање појединих водотокова захтева хитну интервенцију.

Уколико би се остварило интервентно превентивно обезбеђење пропусне моћи корита водотокова II реда на територији општине Топола и уколико би се остварио годишњи обим одржавања од 100% подручје би било заштићено.

2.2 ПРИКАЗ ШТИЋЕНИХ ПОДРУЧЈА И СТАЊЕ ПОСТОЈЕЋИХ ЗАШТИТНИХ ОБЈЕКТА НА ВОДАМА II РЕДА

Заштитни водни објекти који се налазе уз воде II реда су обострани насипи уз потоке Трнава (2x0,55 км) и Шуме (2x0,30 км), којима се формира заштитна касета око брањеног подручја са водним објектима уз воде I реда чине функционалну целину заштите брањеног подручја од поплава од спољних вода I реда (сектор М 4.1.) и саставни су део Оперативног плана одбране од поплава за 2017. годину („Сл. гласник РС“ број 5/2017). На осталим водама II реда на територији општине Топола нема изграђених заштитних објеката.

Наведени обострани насипи уз потоке Трнава и Шуме су јасенички успорни насипи и део су затворене касете “Мраморац”, за чије одржавање је надлежно ЈВП “Србијаводе”. Насипи су у функционалном стању, корито је обрасло биљном вегетацијом. Оштећења на насипима нема. Уколико би се остварио годишњи обим одржавања од 100% подручје би било заштићено. Садашњи ниво годишњег одржавања је 30% због ограничених финансијских средстава.

2.3 ПРОЦЕНА УГРОЖЕНОСТИ ОД ПОПЛАВА

Преглед угрожености насеља, становништва, објеката инфраструктуре и пољопривредног земљишта од поплава

Процена угрожености територије општине Топола, која се даје у оквиру овог плана, базирана је тренутно на расположивим подацима. За опширнију, детаљнију и тачнију процену неопходна је опширнија анализа и израда одговарајуће пројектно-техничке документације за потребе заштите од поплава унутрашњим водама од стране сертификоване куће.

Бујичне поплаве мањег интензитета дешавају се скоро сваке године на нашем подручју, ретко се дешава да захвате велика подручја. Бујичне поплаве великих размера догодиле су се 1999. и 2014. године, када су настале огромне штете на саобраћајницама, занатским и стамбеним објектима и у пољопривреди. Највећа разарања су се догодила дуж тока Јасенице, где је уништено или оштећено више мостова.

Према подацима из Елабората за план одбране од поплава на водотоковима ван система одбране од поплава на територији општине Топола који је израдио Институт за водопривреду „Јарослав Черни“ из Београда када се посматра укупна површина општине Топола може се рећи да трајање киша између 18 минута и 7 сати и њихови интензитети од између 70 и 100 mm/час могу да изазову нежељене последице на мањим токовима, а за веће токове приказане у наведеном елаборату (Елаборат се налази у Општинској управи општине Топола) меродавна трајања кише се крећу од 42 минута до 7 часова, односно интензитети киша између 70 и 90 mm/час.

Нежељене последице наведених интензитета киша су плавења на територији општине, а због недовољне пропусне моћи уливних објеката, неодговарајућег капацитета регулационих објеката, неизграђене каналске мреже, неуређених речних корита и других узрока који могу да умање пропусну моћ корита бујичних водотокова.

Процењује се да је угроженост од поплава територије и насеља у општини Топола следећа:

Од реке Јасенице

1. На подручју МЗ Јарменовци од поплава може бити угрожено око 50 ха пољопривредног земљишта, мањи број домаћинства око реке Јасенице, а такође постоји могућност оштећења објеката за водоснабдевање. Угрожена је долина реке Јасенице од Гуришеваца па до границе са Доњом Шаторњом.
2. На подручју МЗ Блазнава у долини реке Јасенице може бити угрожено око 260 ха обрадивог земљишта и 40 домаћинства.
3. На подручју МЗ Доња Шаторња од поплава може бити угрожено око 225 ха земљишта у долини реке Јасенице.
4. На подручју МЗ Овсиште од поплава може бити угрожено око 210 ха земљишта у долини реке Јасенице.
5. На подручју МЗ Пласковац најугроженији је засеок „Врачићи“ Поплавама може бити угрожено око 50 ха пољопривредног земљишта.
6. Подручје МЗ Винча се граничи крајим делом са реком Јасеницом, али за време великих киша поплаве могу нанети штете на обрадивом земљишту. Такође кроз МЗ Винча протичу два већа потока, Дубока и

Винчанска река. Нарочито Винчанска река за време поплава наноси знатну штету обрадивом земљишту и то од Пласковачког моста до ушћа у реку Јасеницу.

7. На подручју МЗ Божурња најугроженији је „Чолића крај“. Правац изливања Јасенице иде од „Гвозденог моста“ па до моста на путу Топола-Крагујевац. Под водом се може наћи око 200 ха пољопривредног земљишта, а такође може бити угрожено и 10 – 15 домаћинстава.
8. На подручју МЗ Жабари од поплава може бити угрожено око 500 ха пољопривредног земљишта. Правац изливања реке иде од границе са Божурњом, па до границе са Јунковцем и то око 50 м ширине лево и десно од корита реке.
9. На подручју МЗ Горович од поплава може бити угрожено око 250 ха пољопривредног земљишта у долини реке Јасенице.
10. На подручју МЗ Јунковац од поплава може бити угрожено око 200 ха пољопривредног земљишта у потесу „Јасеница“.
11. На подручју насељеног места Шуме од поплава може бити угрожено око 50 ха пољопривредног земљишта у потесу „Јасеница“.
12. На подручју насељеног места Наталинци ради регулације тока реке Јасенице прокопано је ново корито у дужини од око 2,1 км и десна обала реке заштићена је насипом. У 2015. години урађено је уређење новог речног корита реке Јасенице у КО Наталинци у дужини од 1 км низводно од моста на општинском путу Л-9 Наталинци-Шуме. Такође у 2016. години на реци Јасеници у насељеном месту Наталинци извршено је надвишење левообалног насипа у дужини од око 100 метара и извршени су радови на санацији старог корита реке Јасенице у дужини од 2750 метара, чиме су знатно смањени ризици од поплава насељеног дела варошице Наталинци и пољопривредног земљишта.

Од реке Кубршнице угрожене су следеће површине:

1. На подручју МЗ Крћевац од Рупника па низводно до Загоричког пута поплавама може бити угрожено око 150 ха пољопривредног земљишта.
2. На подручју МЗ Загорица од поплава може бити угрожено око 120 ха пољопривредног земљишта и то од Колебанчеве куће до границе са Маскаром.
3. На подручју МЗ Маскар од поплава може бити угрожено 180 ха пољопривредног земљишта и то лева обала реке Кубршнице.
4. На подручју МЗ Рајковац од поплава може бити угрожено око 100 ха пољопривредног земљишта и то десна обала реке Кубршнице.

Од реке Каменице угрожене су следеће површине:

1. На подручју села Топола у долини реке Каменице може бити угрожено 160 ха обрадивог земљишта. У 2015. години урађено је уређење корита реке Каменице у дужини од 2 км у КО Село Топола (месна заједница Крћевац), узводно од моста на државном путу I Б реда број 25-Мали Пожаревац-Младеновац-Топола-Крагујевац

Од изливања мањих речица и потока угрожене су следеће површине:

1. На подручју МЗ Доња Трешњевица од Велике реке и других мањих потока може бити угрожено око 50 ха обрадивог земљишта.
2. На подручју МЗ Горња Трнава од реке Трнаве може бити угрожено око 100 ха пољопривредног земљишта. Најугроженије подручје од поплава је рејон „Савићи“ где се налази ђуприја која не може да прими велику количину воде за време већих падавина.
3. На подручју МЗ Доња Трнава од реке Буковац и других мањих потока може бити угрожено око 100 ха пољопривредног земљишта.
4. На подручју МЗ Светлић од реке Раче, Јасеничког и Ђорђевића потока може бити угрожено око 120 ха пољопривредног земљишта.
5. На подручју МЗ Клока у долини речице Клока може бити угрожено око 80 ха пољопривредног земљишта.
6. На подручју МЗ Белосавци од изливања потока Виђија и Суморина може бити поплавлено око 120 ха земљишта. Нарочито је угрожено подручје од Матића до Петровића кућа и подручје од Миловановићи кућа до реке Кубршнице.
7. На подручју МЗ Јеленац од изливања локалних потока (Ђерам, Мали до) може бити угрожено око 20 ха.
8. На подручју МЗ Наталинци од потока Кустура може бити угрожено око 15 стамбених објеката, бензинска пумпа пољопривредно земљиште. У 2015. години урађено је чишћење и уређење потока Кустура у КО Наталинци у дужини од 1 км, од бензинске пумпе поред пута Топола-Наталинци-Смедеревска Паланка до ушћа у реку Јасеницу.

ЗАКЉУЧЦИ О УГРОЖЕНОСТИ ОД ПОПЛАВА НА ТЕРИТОРИЈИ ОПШТИНЕ ТОПОЛА

1. Опасност од поплава на територији општине Топола је присутна, а нарочито се испољава у време дугих и обилних киша, при јаким пљусковима код наглог отапања снега и при ерозионим процесима у приобаљу река.

2. Сви водотоци општине Топола имају претежно бујични карактер, поплаве на њима имају изразито бујичне карактеристике, брзу појаву и разорне ефекте уз упоредо јављање бујичне лаве, одрона и клизишта.

3. Уобичајени приступ у одбрани од великих вода са увођењем степена редовне и ванредне одбране није могуће применити код водотока са бујичним режимом па се код њих морају применити превентивне мере заштите, које треба да обухватају просторно целину водотока, приобаља и слива.

4. Време од уочавања кишних облака до појаве максималног протицаја траје најчешће од неколико сати до неколико дана што представља довољно времена да се изврши обавештавање грађана о предстојећој опасности која може да угрози њихово здравље, животе и имовину.

5. Одбрану од поплава за водотоке првог реда на територији општине на којима постоје објекти за заштиту од штетног дејства воде, спроводе ЈВП "Србијаводе" ВПЦ "Морава" Ниш и АД "Водопривреда" из Смедеревске Паланке.

6. Одбрана од поплава на водоточима другог реда без обзира да ли постоје или не постоје објекти за заштиту од штетног дејства вода у надлежности је локалне самоуправе односно Општине Топола.

Локална самоуправа израђује и доноси Оперативни план одбране од поплава за воде другог реда. Планове одбране од поплава доносе и предузећа и друга правна лица чија имовина може бити угрожена.

7. У циљу спречавања настајања поплава и умањења штетних последица на нерегулисаним водоточима, неопходно је у потпуности реализовати превентивне мере заштите.

8. Носиоци активности спровођења оперативних мера одбране од поплава у складу са Републичким оперативним планом за одбрану од поплава су ЈВП "Србијаводе" ВПЦ "Морава", АД "Водопривреда" из Смедеревске Паланке и организационе јединице РХМЗ према Општем и Оперативном плану.

9. У случају настанка великих катастрофалних поплава које могу угрозити становништво и материјална добра, Окружни штаб за ванредне ситуације у сарадњи са одговарајућим органима локалне самоуправе непосредно учествује у организовању и спровођењу мера и активности на одбрани од поплава ангажовању снага и средстава ЦЗ.

10. Служба Осматрања и обавештавања са својим елементима обезбедиће благовремено откривање опасности, праћење и обавештавање надлежних органа, организација команди Војске Србије и становништва. У случају непосредног угрожавања становништва обезбедиће обавештавање и узбуђивање на угроженом подручју.

11. Плановима одбране од поплаве треба предвидети могућности ангажовања снага и средстава Војске Србије на пружању помоћи угроженом и настрадалом становништву. У случају катастрофалних поплава планирати мобилизацију припадника јединица цивилне заштите опште намене, радних људи и грађана од поплава, такође је потребно планирати ангажовање покретних средстава (грађевинске механизације, агрегата, пумпи, моторних возила и др.) у власништву правних и физичких лица у активностима заштите и спасавања становништва.

12. Руковођење и координацију ангажованих снага и средстава на подручју општине Топола у одбрани од поплава вршиће Општински Штаб за ванредне ситуације који је образован Одлуком Скупштине општине Топола.

2.4.ПРЕВЕНТИВНЕ МЕРЕ И РАДОВИ ЗАШТИТИ НА ЗАШТИТИ ОД ПОПЛАВА

У 2016. години изведени су следећи радови на смањењу ризика од поплава на водама II реда на територији општине Топола:

- у месној заједници Топола (село) завршена је санација корита реке Каменици (Јасенички слив) у дужини од 2000 метара,
- у месној заједници Шуме за потребе одводњавања око 200 ха пољопривредног земљишта на потесу Горович-Шуме ископан је одводни канал дужине 1000 метара ради прикупљања и одвођења вода у реку Јасеницу,
- изграђен је мост преко Никољске реке у насељеном месту Доња Шаторња на некатегорисаном путу за насеље Кусајица.

У 2016. години изведени су следећи радови на смањењу ризика од поплава на водама I реда на територији општине Топола:

- на реци Јасеници у насељеном месту Наталинци извршено је надвишење левообалног насипа у дужини од око 100 метара,
- извршено је уклањање дрвне масе из минор корита реке Јасенице од улива потока Тршава до регионалног пута Рача - Топола,
- у месној заједници Наталинци извршени су радови на санацији старог корита реке Јасенице у дужини од 2750 метара.
- завршени су радови на изградњи моста преко реке Кубршнице у насељеном месту Загорица на општинском путу L-5 Загорица – Маскар.

Спровођење превентивних мера и радова у циљу припреме за одбрану од поплава, ван периода у којем се спроводи одбрана од поплава Општина Топола ће остварити кроз:

- Израду и усвајање просторних планова надлежних органа локалне самоуправе, обезбедити да се у наведене планове уграде сви захтеви заштите од поплава;
- Урбанистичко уређење насеља нарочито насељених места и индустријских зона, обезбедити прилагођавање истих потребама и захтевима заштите становништва и материјалних добара од поплава;
- Извођење антиерозионих радова, првенствено пошумљавањем и санирањем клизишта;
- Израду недостајућих одбрамбених насипа, обала-утврда и одржавање постојећих;
- Изградњу брана и преграда на бујичним водотоковима;
- Изградњу система канала за одвођење вода и њихово одржавање;
- Пре изградње мостова и пропуста, исте градити са већом пропусном моћи воде;

- Организација система јавног узбуњивања на већим водотоковима ради благовременог обавештавања о опасностима од поплава и спровођења евакуације;
- Оспособљавање становништва за заштиту и спасавање од поплава кроз личну и узајамну заштиту;
- Оспособљавање Штаба за ванредне ситуације за руковођење акцијама заштите и спасавања од поплава;
- Кроз практичне вежбе организованих снага цивилне заштите увежбати радње и поступке из области заштите спасавања од поплава;
- Израда планова заштите и спасавања од поплава.

2.5 ГОДИШЊИ ПРОГРАМ МЕРА И РАДОВА НА СМАЊЕЊУ РИЗИКА ОД ПОПЛАВА ЗА ВОДЕ II РЕДА НА ПОДРУЧЈУ ОПШТИНЕ ТОПОЛА (ПРЕВЕНТИВНЕ МЕРЕ И РАДОВИ)

Радови на одржавању, изградњи заштитних водних објеката на водотоцима другог реда и одржавању водотокова из локалног оперативног плана:

Ред. број	Насељено место	Назив водотока	Предлог радова на уређењу	Дужина деонице на којој ће се изводити радови (у км)	Процењена потребна финансијска средства у динарима	Рок извођења радова
1	Топола село (Митровић и Љубесело)	Каменица	сечење растиња, профилисање корита и изградња насипа	2,5	1.250.000,00	мај-октобар
2	Доња Трешњевица и Доња Шаторња	Раславица	сечење растиња, профилисање корита и изградња насипа	2,5	1.250.000,00	мај-октобар
3	Божурња	Ракичевица	сечење растиња, профилисање корита и изградња насипа	1	500.000,00	мај-октобар
4	Горња Трнава	Трнава	сечење растиња, профилисање корита и изградња насипа	1	500.000,00	мај-октобар
5	Божурња	Ракичевица	изградња цевастих прелаза	-	250.000,00	мај-октобар
6	Д. Шаторња	Раславица	изградња цевастих прелаза	-	250.000,00	мај-октобар
7	Г.Трнава	Трнава	изградња моста	-	1.750.000,00	мај-октобар
8	Винча	Винчанска река	изградња моста	-	1.750.000,00	мај-октобар
				УКУПНО	7.500.000,00	

За спровођење превентивних мера и радова на смањењу ризика од поплава за воде II реда на подручју општине Топола за 2017. годину обезбеђена су финансијска средства Одлуком о буџету Општине Топола за 2017. годину ("Службени гласник СО Топола" број 23/2016) у разделу 4. глава 4.1, функција 451, програмска класификација 0701-0001, позиција 58, економска класификација 425191-текуће поправке и одржавање.

Водотоци који су обућваћени превентивним мерама и радовима у циљу припреме одбране од поплава, ван периода у којем се спроводи одбрана од поплава за воде II реда на подручју општине Топола у 2017.години јесу водотоци са неуравнотеженим водостајем и малом пропусном моћи корита које је углавном обрасло биљним културама и травом, тако да је неопходно интервентно превентивно обезбеђење пропусне моћи корита како би се обезбедила заштита приобалног подручја.

На основу свега напред наведеног надлежни субјекат за спровођење превентивних мера и радова у циљу припреме одбране од поплава, ван периода у којем се спроводи одбрана од поплава за воде II реда на подручју општине Топола у 2017.години, јесте јединица локалне самоуправе Општина Топола.

Ради реализације активности, мера и радова за смањење ризика од поплава на подручју општине Топола, надлежно одељење Општине Топола-Општинске управе ће у складу са прописаном законском регулативом извршити ангажовање потребне механизације и људства.

По окончању поступка усвајања локалног оперативног плана одбране од поплава на територији општине Топола за 2017.годину, наведени надлежни субјекат за спровођење превентивних мера и радова у циљу припреме одбране од поплава приступиће реализацији активности, мера и радова за смањење ризика од поплава на подручју општине Топола.

Према допису ЈВП "Србијаводе, ВПЦ "Морава" Ниш, бр.2-07-6222/2 од 26.12.2016.године, у току израде Програма пословања овог предузећа за 2017. годину, из Радне јединице "Велика Морава" из Ћуприје, упућен је предлог да радови на санацији левог насипа Јасенице на деоници од км 29+690 до км 32+930 (општина Топола, Наталинци), на чишћењу од наноса и растиња нерегулисаног корита реке Јасенице на територији МЗ Јарменовци, на чишћењу од наноса и растиња нерегулисаног корита реке Кубршнице од ушћа Каменице па низводно према Крћевцу, као и радови на чишћењу од наноса и растиња нерегулисаног корита реке Кубршнице на територији МЗ Загорица постану саставни

део Програма пословања наведеног предузећа. Уколико се предлог усвоји у 2017. години ће се приступити овим радовима.

3. ОПЕРАТИВНИ ДЕО:

3.1 КРИТЕРИЈУМИ ЗА ПРОГЛАШЕЊЕ ОДБРАНЕ ОД ПОПЛАВА

У складу са Општим планом за одбрану од поплава за период од 2012-2018 године („Службени гласник РС“ број 23/2012), одбрана од поплава услед наилаaska великих вода организује се и спроводи у зависности од степена опасности као редовна и ванредна одбрана од поплава.

На водама II реда редовна, односно ванредна одбрана од поплава проглашава се на деоницама на којима постоје изграђени заштитни водни објекти тј. на деоницама на којима се спроводи одбрана од поплава, по испуњењу утврђених критеријума за проглашење редовне, односно ванредне одбране од поплава из локалног оперативног плана.

На водама II реда на којима не постоје изграђени заштитни водни објекти стање приправности се проглашава по испуњењу утврђених критеријума за проглашење стања приправности из локалног оперативног плана.

На територији општине не постоје локалне референтне водомерне и кишне станице, те се добијене информације тумаче искуствено.

За проглашавање одбране од поплава на подручју општине Топола утврђују се следећи критеријуми:

Назив водотока	Фазе одбране од поплава	
	редовне	ванредне
Јасеница (нештићено подручје)	1,00м до изливања воде из основног корита на критичним локацијама (накнадно ће се одредити)	0,50м до изливања воде из основног корита на критичним локацијама (накнадно ће се одредити)
Кубршница	1,00м до изливања воде из основног корита на критичним локацијама (накнадно ће се одредити)	0,50м до изливања воде из основног корита на критичним локацијама (накнадно ће се одредити)
Каменица	1,00м до изливања воде из основног корита на критичним локацијама (накнадно ће се одредити)	0,50м до изливања воде из основног корита на критичним локацијама (накнадно ће се одредити)
Јарменовачка река	1,00м до изливања воде из основног корита на критичним локацијама (накнадно ће се одредити)	0,50м до изливања воде из основног корита на критичним локацијама (накнадно ће се одредити)
Ракичевица	1,00м до изливања воде из основног корита на критичним локацијама (накнадно ће се одредити)	0,50м до изливања воде из основног корита на критичним локацијама (накнадно ће се одредити)
Остали водотоци поменути у Плану	1,00м до изливања воде из основног корита на критичним локацијама (накнадно ће се одредити)	0,50м до изливања воде из основног корита на критичним локацијама (накнадно ће се одредити)

Уобичајени приступ одбрани од великих вода на већим рекама са увођењем степена редовне и ванредне одбране није могуће применити код водотока са бујичним хидролошко-хидрауличким режимом. Нагли надолазак и кратко трајање великих вода најчешће не оставља довољно времена ни за проглашавање одбране од поплава.

Критеријум проглашења може бити само хидролошка и метеоролошка прогноза меродавне кише у односу на степен засићености тла и очекиваних (прогнозираних) водостаја. У већини бујичних поплава до сада, на подручју општине Топола, нису се предузимале никакве активне мере одбране, већ су само пасивно саниране последице поплава.

У редовној одбрани од поплава ВП "Водопривреда" Смедеревска Паланка је дужно да обезбеди свакодневно осмочасовно дежурство руководећег особља (по Републичком Оперативном плану одбране од поплава).

У периоду ванредне одбране од поплава обезбеђује се особље за дежурство од 24 часа (две смене по 12 часова).

3.2 ОПЕРАТИВНЕ МЕРЕ ЗАШТИТЕ ОД ПОПЛАВА

Процена угрожености општине Топола има изузетно значајно место и чини основу превентивне и потребне заштите од свих врста опасности. То показује да у општини Топола постоје могућности и потреба за организовањем, припремањем и спровођењем првенствено превентивних мера заштите у циљу спречавања и јављања поплава, а затим оперативних мера и поступака којим се спроводе непосредне припреме за учешће у заштити и обезбеђује учешће снага и средстава у циљу ублажавања и отклањања непосредних последица насталих услед поплава.

Оперативне мере заштите и спасавања од поплава

1. Праћење водостаја и процена угрожености од поплава;
2. Израда привремених насипа на угроженим деоницама;
3. Увођење сталног дежурства у Штабу за ванредне ситуације општине Топола;
4. Активирање оперативних веза на подручју угроженом од поплава;
5. Ангажовање водопривредних организација за одбрану од поплава у складу са утврђеним плановима,
6. Обустављање и ограничавање саобраћаја на комуникацијама на подручју угроженом од поплава,

7. Учествовање радних људи и грађана на одбрани од поплава,
8. Ангажовање на одбрани од поплава предузећа која располажу покретним средствима неопходним у изради насипа, просека, и др. радова битних за одбрану од поплава,
9. Ангажовање специјализованих јединица ЦЗ за спасавање на води,
10. Ангажовање осталих јединица ЦЗ на заштити и спасавању становништва и материјалних добара од поплаве,
11. Ангажовање јединица Војске Србије на пружању помоћи угроженом и настрадалом становништву,
12. Евакуација становништва и материјалних добара из подручја угроженог поплавом,
13. Збрињавање угроженог и пострадалог становништва,
14. Снабдевање здравом пијаћом водом за подручја угрожена од поплава,
15. Организација и спровођење санације терена и објеката на подручју захваћеног поплавом,
16. Информисање јавности.

3.3 РУКОВОЂЕЊЕ ОДБРАНОМ ОД ПОПЛАВА

За руковођење заштитом од поплава на водотоцима на којима постоје објекти за заштиту од штетног дејства воде на територији општине Топола, оперативним планом одбране од поплава утврђеним Наредбом Министарства пољопривреде и заштите животне средине задужено је ЈП "Србијаводе", ВПЦ "Морава" са главним руководиоцем одбране од поплава и секторским и деоничарским руководиоцима одбране од поплава.

За руковођење заштитом од свих врста елементарних и других већих непогода, на нивоу општине Топола, образован је Штаб за ванредне ситуације и друге веће непогоде. Командант штаба је председник Општине Топола, а у састав Штаба поред председника, ушли су и директори јавних предузећа и редовних служби и делатности.

Руковођење и координацију ангажованих снага и средстава на подручју општине Топола у одбрани од поплава вршиће Општински штаб за ванредне ситуације.

За потребе организовања, припремања и руковођења цивилном заштитом у заштити и спасавању од свих опасности у миру и рату образован је Окружни штаб за ванредне ситуације као оперативно-стручни орган за територију Шумадијског управног округа.

За потребе руковођења акцијама заштите и спасавања у МЗ, стамбеним зградама, предузећима и др. организацијама установљени су повереници ЦЗ. Посебно су одговорни за одржавање и спровођење личне и узајамне заштите, која код одбране од поплава може да представља одлучујући део снага за реализацију неких оперативних мера заштите.

ШЕМА РУКОВОЂЕЊА И КООРДИНАЦИЈЕ СА СУБЈЕКТИМА ОДБРАНЕ ОД ПОПЛАВА

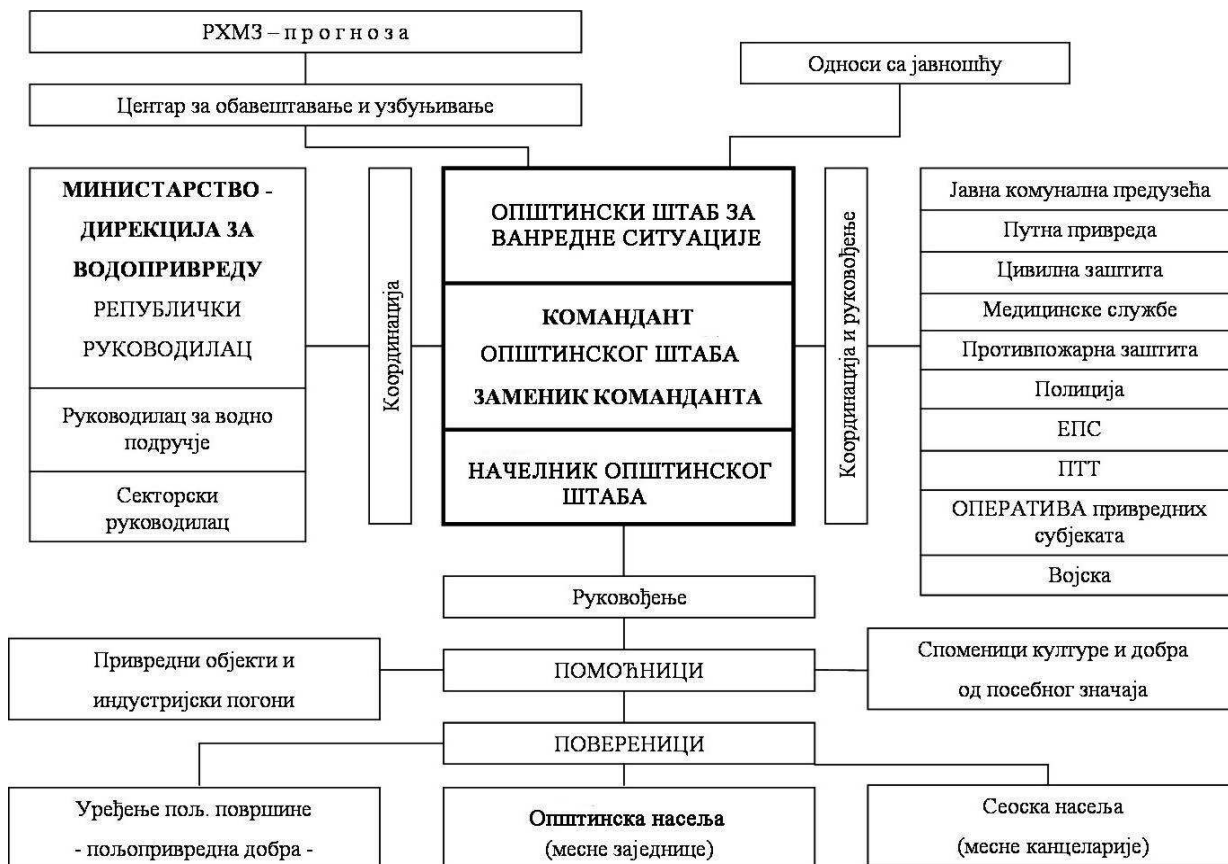

3.4 ЗАДАЦИ, ОДГОВОРНОСТ И КООРДИНАЦИЈА СУБЈЕКТА РУКОВОЂЕЊА У ОДБРАНИ ОД ПОПЛАВА

За сваки слив у зависности од величине и природних карактеристика постоји одређени праг падавина који условљава појаву великих вода на водотоцима. Поменути праг може се дефинисати помоћу следећих параметара: висина падавина, мерење, прикупљање, обрада, анализа и издавање хидрометеоролошких података, информација и прогноза, па стога РХМЗ представља основицу целог система за обавештавање у фазама припреме за спровођење одбране од поплава. РХМЗ прикупља и обрађује податке: ниво воде, метеоролошке величине (падавине, температура и друго), радарска осматрања и др.

Оперативни центар Управе за ванредне ситуације Крагујевац је трансмисија преко које се даље прослеђују све информације које доставља РХМЗ, а односе се на појаве бујичних падавина. Све информације добијене од РХМЗ прослеђују се Штабовима на свим нивоима (Републички, покрајински, окружни, градски и општински).

Све осмотрене промене битне за настанак, ток и одбрану од поплава Оперативни центар Управе за ванредне ситуације Крагујевац прослеђује штабовима. За одбрану од бујичних поплава битни су подаци о наиласку и месту падања јаког пљуска, наглом топљењу снега, као и рушењу мостова и саобраћајница услед бујица и њима покренутих клизишта.

Активност виталних система и континуитет у раду (медицинска служба, заштита од пожара, полиција и др.) је врло битна за све време трајања поплава, због чега је првенствено неопходно обезбедити ове институције од плављења. У оквиру одбране од поплава морају се благовремено предузети одређене активности на комуналној инфраструктури – електричним и водоводним инсталацијама, како би се елиминисала опасност по људске животе и ублажила материјална штета (одговорни у виталним органима унапред дефинишу где, ко и када треба да изврши прекид снабдевања и поновно укључење електричне енергије и инсталација). Одговорни за контролу саобраћаја предузеће хитне и неопходне мере како би се спречило загушење и прекид комуникација, нарочито у време евентуалне евакуације становништва из угроженог подручја. Контрола саобраћаја потребна је за време, пре и после поплава, дакле у свим фазама одбране и поплава.

Задаци команданта, заменика команданта и начелника Штаба за ванредне ситуације и повереника

У зависности од фазе одбране од поплава које су дефинисане у Општем плану одбране од поплава за период од 2012. до 2018. године („Службени гласник РС“ број 23/2012) **Командант општинског штаба за ванредне ситуације координира рад са општинским и државним институцијама, односно виталним системима задуженим у одбрани од поплава.**

У првој фази–припреме за одбрану од поплава Командант општинског штаба за ванредне ситуације врши следеће послове:

- Заказује и руководи седницама одговорних општинских институција за одбрану од поплава на којима се усвајају планови рада;
- Обезбеђује услове за имплементацију општинског Плана код свих општинских субјеката;
- У случају да постоји потреба врши усаглашавање оперативног плана са општим планом за одбрану од поплава Владе Републике Србије и оперативним планом Министарства пољопривреде и заштите животне средине;
- Обезбеђује услове за рад, за интегралне и координиране активности у имплементацији оперативних планова за одбрану од поплава и организован рад у ванредним условима;
- Обезбеђује услове за израду техничке документације за одбрану од поплава за подручје општине Топола;
- Обезбеђује услове за реализацију програма мера и активности за информисање и едукацију јавности;
- Организује, у сарадњи са другим субјектима, и спроводи програм мера и активности за обезбеђење прихватних центара за прихват људи и имовине у ванредним условима;
- Прати реализацију радова у складу са усвојеним плановима рада;
- Прима и прати информације у вези са наиласком олујних облака који му доставља Хидрометеоролошки завод;

У другој фази – ванредна одбрана од поплава, Командант општинског штаба за ванредне ситуације врши следеће послове:

- Руководи радом Штаба за ванредне ситуације;
- Координира активност са задуженим за одбрану од поплава;
- Сарађује са руководством за одбрану од поплава;
- Сарађује са руководством за одбрану од поплава из националног оперативног плана;
- Сарађује са оперативним руководством за одбрану од поплава у области цивилне заштите и оперативним лицем националног центра за обавештавање и узбуњивање;
- Издаје наредбу о предузимању мера на заштити здравља људи и добара која се односе на ангажовање радне снаге, механизације и других средстава;
- Даје предлог надлежном органу за евакуацију становништва и имовине у ванредним околностима у координацији са Штабом за ванредне ситуације;

У трећој фази–ванредна ситуација, Командант општинског штаба за ванредне ситуације обавља следеће послове

- У случају када постојећи и планирани одбрамбени систем није довољан и прети изливање воде и налет бујице тада се приступа локалном привременом надвишењу одбрамбене линије слагањем врећа пуњених песком или земљом

(посебно у Наталинцима);

- Ако претходне мере нису довољне **Командант штаба у својству председника Општине, а на предлог Штаба, проглашава ванредну ситуацију;**

- Организује, руководи и координира спровођење програма евакуације становништва до прихватних центара у ванредним околностима у координацији са Штабом за ванредне ситуације.

У четвртој фази – отклањање последица поплава- Командант општинског штаба:

- Обезбеђује услове за спровођење мера и руководи активностима и радовима на отклањању последица поплава по престанку опасности.

- Обезбеђује услове за контакт са институцијама за благовремено пружање финансијске и материјалне помоћи угроженом становништву и привреди на подручју града.

Заменик команданта општинског штаба за ванредне ситуације у одсуству команданта штаба или по његовом налогу преузима руковођење системом заштите и спасавања на угроженој територији.

Начелник општинског штаба за ванредне ситуације у свим фазама одбране од поплава врши следеће послове:

- Врши непосредан увид стања на угроженом подручју у сарадњи са општинским штабом и предлаже потребне мере;

- Спроводи наредбе руководиоца штаба, информише га о стању на терену и прелаже предузимање радова и мера који изискују материјалне трошкове у току одбране као и за отклањање последица поплава;

- Организује реализацију потребних мера за неопходне и хитне радове на угроженим подручјима, по добијању сагласности руководиоца штаба;

- Води евиденције о предузетим радовима и мерама и утрошеним средствима у току одбране и отклањању последица поплава. Подноси извештај команданту штаба по завршетку одбране од поплава, а обавезно и у току одбране.

Повереници (председници савета месних заједница) и њихови заменици врше следеће послове у свим фазама одбране:

- Врше непосредан увид у стање на поплављеном подручју и достављају информације штабу;

- Предлажу спровођење радова и мера на свом терену у зони одбране на водотоку;

- Организују и руководе хитним радовима и мерама у свом реону;

- Извештавају Штаб за ванредне ситуације о предузетим мерама и воде евиденцију о стању на терену, ангажованом људству, механизацији и друго;

- Спровode евакуацију становништва и стоке на подручјима својих месних заједница заједно са Штабом.

За извршење специфичних задатака заштите и спасавања Штаб за ванредне ситуације формирао је **стручно-оперативни тим за заштиту од рушења и спасавања из рушевина, заштиту и спасавање од поплава**. Задатак тима је:

- да у мирнодопским условима спроводи заштиту, као скуп превентивних мера усмерених на јачање отпорности општине Топола, отклањање могућих узрока угрожавања, смањење утицаја елементарних непогода, спречавање других несрећа и у случају да до њих дође, умањење њихових последица,

- у случају појаве елементарних непогода и техничко технолошких несрећа да предузме све неопходне мере и активности на спасавању и пружању помоћи под чиме се подразумевају оперативне активности које се предузимају у циљу спасавања људи, материјалних добара и животне средине, ублажавању и отклањању непосредних последица елементарних непогода и других несрећа, под чиме се подразумевају мере и активности које се предузимају ради успостављања неопходних услова за живот грађана на пострадалом подручју.

Упозоравање, учавање поплаве и прогноза

За локални центар за пријем упозорења одређује се канцеларија пословног секретара Општинске управе Општине Топола, са бројем телефона 034/6811-017. У случају немогућности коришћења телефона, комуникација се успоставља преко радио станице из система општинских веза.

Повереници (председници савета месних заједница) задужени су да благовремено обавесте локални центар за пријем упозорења о порасту водостаја на реци Јасеници и Кубршници, као и о стањима осталих водотока на својим теренима.

На основу добијених информација са терена, командант Штаба за ванредне ситуације врши њихову проверу код следећих извора:

ЈВП "Србијаводе" ВПЦ "Морава", Ниш, РЈ „Велика Морава“ Ђуприја, на телефон руководиоца одбране од поплава за водно подручје Морава, мелиорационо подручје Велика Морава, Валентине Томић број 064/840-41-14 и заменика руководиоца одбране од поплава за водно подручје Морава, мелиорационо подручје Велика Морава, Зорана Танасковића, на тел. број 064/840-41-13.

Командант штаба проверава добијене информације и изласком на терен.

На територији општине не постоје локалне референтне водомерне и кишне станице, те се добијене информације тумаче искуствено.

При прогнозама РХМЗ о изузетно великим количинама падавина, командант Штаба телефоном налаже активирање осматрача водостаја на водоточима и одређује учесталост осматрања.

За осматраче се одређују чланови савета угрожених месних заједница који визуелно осматрају водостај и достављају повратну информацију локалном центру за пријем упозорења.

У случају да су повратне информације од ЈВП "Србијаводе" ВПЦ "Морава" Ниш, такве да се очекује наилазак поплавног таласа већег обима, Штаб за ванредне ситуације ставља се у вишу фазу приправности за рад током 24 часа.

Са успостављањем двадесетчетворочасовног рада, обавезе осматрача су да свака два сата јављају о стању водостаја.

Са осматрањем се престаје након налога од стране Штаба за ванредне ситуације.

Оглашавање упозорења

При прогнозама о већим поплавним таласима, информације о могућим опасностима и последицама искључиво се преносе Штабу за ванредне ситуације општине Топола и надлежним субјектима укљученим у систем заштите и спасавања од поплава (ЈКСП "Топола", Дом здравља, Полицијска станица Топола). Уколико се процени долазак поплавног таласа у року већем од два часа, порука се упућује у писаној форми - наређење, у супротном се упућује телефоном о чему се сачињава службена белешка.

По пријему и провери информација са терена врши се и обавештавање грађана о наилазећој опасности од поплава.

За формулисање и пласирање информација, задужен је члан Штаба за ванредне ситуације општине Топола Милан Марковић са бројем телефона 064/861 4124, а на основу добијеног налога од Команданта Штаба за ванредне ситуације.

Лице за информисање доставља информације о наилазећим опасностима од поплава :

- локалној радио станици,

- поверницима – председницима Месних заједница, како би усмено обавештавали становништво.

Информисање јавности

На основу донетих одлука Штаб за ванредне ситуације, лице задужено за пријем и прослеђивање информација у јавност, а у периоду пре, за време и одмах након поплава, прима и прослеђује информације, које у себи укључују и:

а) претходно опажање, упозорење и поруку о евакуацији. Поруку исказати речима, које ће допринети максималној позорности јавности;

б) податке о томе које ће акције бити предузете, о локацијама које су безбедне, о просторима које треба избећи, о локацији прихватних центара и податке о начинима како добити ургентну помоћ;

в) податке о акцијама које су предузете или ће бити предузете у вези са одбраном од поплава;

г) позиве за радну снагу, опрему или другу врсту потребне помоћи за евакуацију, смањење штете или о активностима на уклањању последица од поплаве.

Лице задужено за информисање јавности у сарадњи са Штабом за ванредне ситуације вршиће пријем, обраду и дистрибуцију добијених информација, које треба пласирати, а с обзиром на:

а) форму и садржину појединог типа информације,

б) процедуру како и коме се упућују упозорења и друге релевантне поруке,

в) извор и веродостојност поруке,

г) повезаност комуникацијске опреме.

Евидентирање поплавних догађаја

За потребе евидентирања података о поплавним догађајима на водама II реда на територији општине Топола одређује се стручни сарадник за послове заштите и спасавања Општинске управе општине Топола. Ови подаци користе се за израду прелиминарне процене ризика од поплава како за потребе републичких институција тако и за потребе локалне самоуправе. Евиденцију о свим поплавним догађајима задужено лице доставља надлежном јавном водопривредном предузећу и Републичкој дирекцији за воде.

3.4 ЕВАКУАЦИЈА СТАНОВНИШТВА УГРОЖЕНОГ ОД ПОПЛАВА

На основу добијених информација о падавинама у сливу и наглој порасту водостаја, Штаб за ванредне ситуације процењује степен опасности, активира надлежно људство, потребне мере и механизацију, а ако очекивана поплава превазилази одбрамбене капацитете проглашава ванредну ситуацију. Активирају се снаге МУП–Сектор за ванредне ситуације, Ватрогасно спасилачке јединице, цивилна заштита, комуналне службе, водопривредна предузећа и друге за заштиту и спасавање од поплава. Битно је благовремено алармирање јавности и становништва на угроженом подручју преко локалних медија, јер за кратак временски период становништво мора спремно дочекати наредбу о евакуацији - спасавању становништва и смањењу материјалних губитака. Главни кораци у операцији спасавања становништва су: идентификација простора који се евакуише, развијањем процедуре за евакуацију (правац, дестинација, време), формирање центра за пријем и привремени боравак угрожених, ургентне мере (хитна медицинска помоћ, противпожарна заштита, интервенција комуналних служби у случају прекида снабдевања водом и електричном енергијом) и повратак евакуисаног становништва по налогу Штаба.

Евакуација од поплава врши се померањем угроженог становништва, стоке и материјално техничких средстава на ближа безбедна подручја, код суседа или родбине угрожених.

У случају поплава ширих размера капацитети, у којима ће се вршити смештај угрожених, су јавни објекти (сале домова месних заједница, слободни магацински простори, слободни стамбени објекти) и угоститељско туристичке организације које располажу смештајним капацитетима. Евакуација се предузима када предстоје или су наступиле

опасности изазване поплавом, које угрожавају становништво, тако да је нужно да становништво ради заштите и спасавања напусти угрожену територију.

Одлуку о евакуацији доноси Командант Општинског штаба за ванредне ситуације на предлог Општинског штаба.

Одлуку о евакуацији спроводи:

- 1) Помоћник начелника штаба за евакуацију
- 2) Регулисање саобраћаја – Саобраћајна Полиција
- 3) Превоз угроженог становништва – локални превозници
- 4) Одржавање реда и заштита имовине – Полиција
- 5) Прихват евакуисаних грађана – Повереници ЦЗ

У складу са планом евакуације Општинског штаба за ванредне ситуације, приступа се спровођењу евакуације угроженог становништва. Евакуацијом руководи помоћник начелника штаба за евакуацију.

Након саопштавања наредбе о евакуацији процењује се да ће 1/3 угрожених грађана сама извршити евакуацију и померање са угрожене територије (пешце или сопственим возилима) на неуgroжено подручје.

У складу са ситуацијом на терену место за прихват угроженог становништва одређује Општински штаб за ванредне ситуације према решењима из Плана заштите и спасавања.

Приоритет у евакуацији имају особе са инвалидитетом, болесне особе, деца, трудне жене, мајке са малом децом и старе особе.

Локални превозници у складу са посебним планом врше превоз угроженог становништва до места за прихват. Контролу саобраћаја, одржавање реда и заштиту имовине евакуисаних врши полиција и Војска Србије. Прихват евакуисаних врше повереници цивилне заштите и руководиоци установе где се врши прихват. Одмах након прихвата врши се евидентирање и смештај.

3.6 ЗБРИЊАВАЊЕ УГРОЖЕНОГ И НАСТРАДАЛОГ СТАНОВНИШТВА

Ради збрињавања угроженог и настрадалог становништва код поплава, предузети мере за привремени смештај, исхрану, здравствену заштиту и обезбеђење других неопходних потреба становништва

Збрињавање угрожених и настрадалих планира и организује надлежни орган Општине са организацијама и службама задуженим за овај вид заштите.

Носиоци збрињавања:

- 1) Општинско веће
- 2) Центар за социјални рад
- 3) Општинска организација Црвеног крста

Сарађују:

- 1) Школска управа
- 2) Дом здравља
- 3) Цивилна заштита
- 4) Општинска Управа
- 5) ЈКСП „Топола“
- 6) Санитарна инспекција
- 7) Еколошка инспекција
- 8) Комунална инспекција
- 9) Полиција
- 10) Хуманитарне невладине организације

По плану Општинског штаба за ванредне ситуације збрињавање угроженог и настрадалог становништва извршити привременим смештајем у просторије школских и предшколских установа, спортских хала и др. погодних објеката на делу територије која није угрожена поплавом.

Одмах након прихвата, тимови психолога и социјалних радника обављају разговор са евакуисаним становништвом.

За рад са децом Школска управа обезбедиће школске педагоге и психологе.

Центар за социјални рад предузеће бригу о социјално гроженим лицима.

Извршни органи локалне самоуправе обезбедиће флаширану воду и храну за евакуисане.

ЈКСП „Топола“ обезбедиће водоснабдевање.

Дом здравља ће обезбедити здравствену заштиту евакуисаних грађана.

Санитарна инспекција наложиће мере хигијенско-епидемиолошке заштите.

Еколошка и комунална инспекција спроводиће мере из своје надлежности.

Полиција обезбеђује одржавање реда и заштиту евакуисаних и њихове имовине.

Хуманитарне невладине организације ангажовати у циљу обезбеђења хуманитарне помоћи за настрадале

3.7 ПРЕГЛЕД МЕХАНИЗАЦИЈЕ И ОПРЕМЕ КОЈА СЕ АНГАЖУЈЕ У ОДБРАНИ ОД ПОПЛАВА

Ангажовање радне снаге, механизације, опреме и материјала врши се на основу Закона о ванредним ситуацијама

("Службени гласник РС", број 111/2009, 92/2011 и 93/2012), Закона о водама ("Службени гласник РС", број 30/2010, 93/2012 и 16/2016) и Одлукама надлежних органа општине, наредби команданта Штаба за ванредне ситуације општине Топола и важећих прописа и аката везаних за одбрану од поплава.

За потребе спровођења редовне и ванредне одбране од поплава на располагању је механизација Јавних предузећа.

Механизација је у погонској спремности и зависно од потребе може се у потпуности ангажовати.

Алат за спровођење одбране од поплава наменски опредељен не постоји. У интервенцијама се користи алат предузећа који је у свакодневной употреби.

Материјал за спровођење одбране од поплава постоји на стовариштима локалних предузећа, исти одговара намени и може се обезбедити по потреби као и што је до сада при интервенцијама коришћен.

Систем веза-за пријем упозорења и комуникације користиће се телефон дежурне службе Општинске управе Општине Топола број 034/6811-017. У случају немогућности коришћења телефона, комуникација се успоставља преко радио станице из система општинских веза.

Активности и расположиви капацитети у људству и техници у ванредним околностима ЈКСП "Топола", Топола

ЈКСП "Топола" Топола ангажовала би расположиво људство и механизацију у одбрани од поплава, као и санирању последица од штета, које би поплава нанела. Такође, снабдевало би грађане водом из цистерни до нормализације водоснабдевања.

Преглед материјално техничких средстава којима располаже ЈКСП "Топола", Топола, која могу бити ангажована у заштити од поплава

Назив предузећа	Место	Телефон	Врсте машина/опреме
ЈКСП „ТОПОЛА“	ТОПОЛА	034/6811-075	Камион кипер „ФАП“ 3035 Камион кипер „ИВЕКО“ Камион-цистерна Камион „ЕУРО ЗЕТА“ Трактор „ИМТ“577 Скип „ЈСВ“ Скип КАТ ЛАДА НИВА (ТО 005FM) ЛАДА НИВА (ТО 007 CF) ЛАДА НИВА (ТО 011 OJ) Пумпе за воду „ХОНДА“- 4 ком. Муљне пумпе – 2 ком. Агрегат 6 kw – 2 ком.

Поред наведених материјално техничких средстава, у поступку отклањања последица од поплава биће ангажована и одговарајућа средства у власништву других правних субјеката и физичких лица са подручја општине Тополау складу са важећим прописима из ове области.

Права и дужности грађана и правних лица у одбрани од поплава и бујица су радна и материјална обавеза. Дужности из претходног става грађани и правна лица извршавају на основу наређења Штаба за ванредне ситуације. Правна и физичка лица су дужни да ставе на располагање расположиве капацитете који се могу ангажовати за потребе одбране од поплава и отклањања насталих последица (превозна и специјална возила, грађевинске и друге машине, црпне пумпе и др.).

Сви субјекти који су у оперативном плану укључени за одређене специфичне активности везане за спровођење одбране од поплава, дужни су да их извршавају стручно и у складу са важећим прописима.

Финансирање одбране од поплава

Средства за реализацију Локалног оперативног плана одбране од поплава за 2017. годину обезбеђују се из буџета општине Топола, у складу са Законом.

Општинско веће доноси акта о начину утврђивања накнаде и исплати грађанима и предузећима за коришћење њихових средстава употребљених у периоду одбране од поплава.

У случају проглашења ванредне ситуације, Председник Општине ће се за евентуално недостајућа средства, обратити посебним захтевом надлежним државним органима.

**3.8 ПОДАЦИ О ОДГОВОРНИМ ЛИЦИМА, ОРГАНИМА, ПРЕДУЗЕЋИМА
И ДРУГИМ ПРАВНИМ ЛИЦИМА НАДЛЕЖНИМ ИЛИ УКЉУЧЕНИМ У ОДБРАНУ ОД ПОПЛАВА**

Списак чланова општинског Штаба за ванредне ситуације

р. бр.	Име и презиме	Функција у штабу	Радно место	Телефони
1.	Драган Живановић	Командант Штаба	председник Општине	064/861-4197
2.	др Горан Ђорђевић	Заменик команданта	заменик председника Општине	062/8018000
3.	Милан Стевановић	Начелник Штаба	представник МУП Србије – Управе за ванредне ситуације Крагујевац, инспектор цивилне заштите у Тополи	064/503-6090
4.	др Гордана Младеновић	Члан Штаба	Заменик директор Дома здравља „Свети Ђорђе“ Топола	062/801-8000
5.	Тања Цветковић	Члан Штаба	директор ЈКСП „Топола“ Топола	064/853-1106
6.	Братислав Николић	Члан Штаба	Руководилац Одељења за инспекцијске послове изградњу и ком. Дел.	065/300-3366
7.	Мирко Радовановић	Члан Штаба	члан Општинског већа	064 227 7530
8.	Слободанка Миливојевић	Члан Штаба	руководилац Центра за социјални рад „Сава Илић“ Аранђеловац – Одељење у Тополи	062 290 652
9.	Никола Лазаревић	Члан Штаба	командир ватрогасно-спасилачког одељења у Тополи	064/892-4453
10.	Снежана Јерemiћ	Члан Штаба	Саобраћајни инспектор у Општинској управи општине Топола	064/861-4131
11.	Гордана Вучићевић	Члан Штаба	Грађевински инспектор у Општинској управи општине Топола	064/861-4110
12.	Милан Марковић	Члан Штаба	Радник службе за информисање у Општинској управи општине Топола	064/861-4224
13.	Биљана Павлићевић	Члан Штаба	секретар Црвеног крста Топола	064/886-3363
14.	Горан Малетић	Члан Штаба	Командир у Полицијској станици Топола	064/892 6701
15.	Светлана Младеновић	Члан Штаба	представник НВО „Волонтерски центар КОРАЦИ“ Топола	062 290 653

Стручно-оперативни тим за заштиту од рушења и спасавања из рушевина, заштиту и спасавање од поплава

р. бр.	Име и презиме	Установа у којој је запослен	Телефони	
			Посао	Мобилни
1	2	3	4	5
1.	Тања Цветковић	ЈКСП „Топола“	034/6811-075	064/853-1106
2.	Ивица Радовановић	ЈКСП „Топола“	034/6811-075	064/853 1004
3.	Гордана Вучићевић	Општинска управа општине Топола	034/6811-248	064/861-4110

Списак правних лица од интереса за одбрану од поплава

I Организационе јединице МУП-а

р. бр.	Назив субјекта	Име и презиме руководиоца	Телефони	
			Посао	Мобилни
1	2	3	4	5
1.	МУП – ПС - Топола	Горан Малетић	569-433	064/892-6701
2.	МУП – Ватрогасно спасилачка јединица Топола	Никола Лазаревић	811-123	064/892-453

II Органи Општине Топола

р. бр.	Функција	Име и презиме руководиоца	Телефони	
			Посао	Мобилни
1	2	3	4	5
1.	Председник општине	Драган Живановић	034/6811-017	064/861-4197
2.	Заменик председника општине	др Горан Ђорђевић	034/6811-944	062/8018000
3.	Председник Скупштине општине Топола	Драган Јовановић	034/6811-017	065/638-5810
4.	Секретар Скупштине општине	Сања Јевтић	034/6811-008	064/861-4271
5.	Начелник Општинске управе	Милица Станишић	0346/811- 008	064/861-4156

III Организационе јединице великих техничких система

р. бр.	Назив субјекта	Име и презиме руководиоца	Телефони	
			Посао	Мобилни
1	2	3	4	5
1.	ОДС ЕПС Дистрибуција ПОГОН Топола	Бојан Урошевић	034/6811385	064/831-3555
2.	ЕПС Погон Топола	Батиша Ивовић	034/6811 212	062/8018000
3	ТЕЛЕКОМ ИЈКГ, Топола	Саша Милетић	6811-499	064/614-1402
4.	НИС – ПЕТРОЛ, Бензинска станица Топола	Милош Тасић	6811-392	064/888-8750
5.	ЈП СРБИЈА ШУМЕ Шумско газдинство Крагујевац, Погон Јарменовци	Маринко Стојановић	064/856-36-20	064/856-3620

IV Остале организације

р. бр.	Назив субјекта	Име и презиме руководиоца	Телефони	
			Посао	Мобилни
1	2	3	4	5
1.	ЈКСП „Топола“	Тања Цветковић	034/6811-075	064/853-1106

**Списак Месних заједница са подацима о одговорним лицима
Списак поверника (председника Савета месних заједница)**

р. бр.	Месна заједница	Председник савета МЗ (повереник)	Телефон
1.	34313 НАТАЛИНЦИ	Вујичић Верица	062/801-8001
2.	ШУМЕ- 34313 НАТАЛИНЦИ	Кузмановић Влада	064/2877-247
3.	ЈУНКОВАЦ 34313 НАТАЛИНЦИ	Невенић Миодраг	064/308-7014
4.	34310 ВАРОШ ТОПОЛА	Срећковић Срђан	063/621-858 064/558-9007
5.	ЖАБАРЕ- 34310 ТОПОЛА	Сремчевић Мирослав	060/021-3510
6.	34324 Г. ТРНАВА- ВАРОШИЦА	Радослав Марковић	063/802-9278

7.	34324 Г. ТРНАВА - ВИТЛИНА	Прокић Драган-Прока	062/844-0086
8.	ПОКОЗИЦА - 34324 Г. ТРНАВА	Ђокић Зоран	064/969-8068
9.	ГРЕДА- 34324 Г. ТРНАВА	Зоран Танасковић	062/155 6860
10.	Д.ТРНАВА- 34324 Г.ТРНАВА	Борисављевић Владан	064/142-7602
11.	СВЕТЛИЋ- 34324 Г.ТРНАВА	Јевтић Милијан	060/760-7626
12.	ОВСИШТЕ - 34310 ТОПОЛА	Николић Милан	063/809-3268
13.	Божурња 34310 Топола	Павловић Александар	064/253-0120
14.	Пласковац 34314 Шаторња	Мирослав Танасијевић	062/123-3524 826-636
15.	Винча 34314 Шаторња	Станковић Дејан	063/802-2827
16.	34314 Доња Шаторња	Прокић Саша	064/177-2187
17.	Блазнава 34314 Шаторња	Шевић Саша	065/557-72-01
18.	34318 Јарменовци	Радовановић Горан	064/492-4837
19.	Војковци 34318 Јарменовци	Матић Милан	063/868-3948
20.	Д. Трешњевица 34314 Шаторња	Чумић Милан	063/643-043
21.	Липовац 34310 Топола	Аврамовић Раша	064/831-3544
22.	Крћевац- 34310 Топола	Никола Благојевић	060/167 1040
23.	Загорица 34312 Белосавци	Милан Милосављевић	034/6773 210
24.	Јеленац 34312 Белосавци	Милосављевић Томислав	060/065-0790
25.	34312 Белосавци	Александар Андоровић	063/830-4243
26.	Маскар 34312 Белосавци	Вујић Момир	062/312-897
27.	Рајковац 34312 Белосавци	Радовић Александар	064/209-4735
28.	Горович 34310 Топола	Милан Марковић	064/311 5207
29.	Мз Бор –СЕЛО Топола 34310 Топола	Марковић Дејан	060/0811-797
30.	Мз Митровчић-Село Топола, 34310 Топола	Петковић Милош	061/297-2-717
31.	Мз Љубесело-Село Топола, 34310 Топола	Горан Петровић	061/6000-578
32.	Клока 34313 Наталинци	Радосављевић Бобан	065/819-2096

3.9. ПРЕГЛЕД ОВЛАШЋЕНИХ И ОСПОСОБЉЕНИХ ПРАВНИХ ЛИЦА ОД ПОСЕБНОГ ЗНАЧАЈА ЗА ЗАШТИТУ И СПАСАВАЊЕ ОД ЕЛЕМЕНТАРНИХ НЕПОГОДА

р. бр.	Назив правног лица и седиште	Руководилац	Делатност оспособљеног правног лица	Планирани задатак
1	2	3	4	5
1.	ЈКСП "Топола" Топола	Тања Цветковић 064/853-1106	Комунална, производња и дистрибуција воде	Асанација и водоснабдевање у ванредним ситуацијама,
2.	Дом здравља „Свети Ђорђе“ Топола	Др Горан Ђорђевић 062/801-8000	Здравствена заштита	Прва и медицинска помоћ становништву
3.	Ветеринарска станица Топола	Вук Кнежевић 034/6811 210	Ветеринарске активности	Заштита животиња и асанација
4.	Црвени крст Топола	Биљана Павлићевић 064/886-3363	Социјални рад	Збрињавање угрожених, избеглих и евакуисаних
5.	Центар за социјални рад „Сава Илић“ Одељење Топола	Слободанка Миливојевић 062 290 652	Социјална заштита	Збрињавање угрожених, избеглих и евакуисаних

Овај План ступа на снагу даном доношења, а објавиће се у „Службеном гласнику СО Топола“ и на сајту Општине Топола www.topola.com.

СКУПШТИНА ОПШТИНЕ ТОПОЛА

Број: 325-4/2017-05-I

Дана: 07.04.2017. године

ПРЕДСЕДНИК
СКУПШТИНЕ ОПШТИНЕ
Драган Јовановић, с.р.

-53-

На основу члана 60. став 2. Закона о пољопривредном земљишту („Службени гласник Републике Србије“, број 62/2006, 65/2008-др. Закон, 41/2009 и 112/2015), члана 108. Статута општине Топола („Службени гласник СО Топола“, број 11/2008 и 6/2013) и члана 98. Пословника Скупштине општине Топола („Службени гласник СО Топола“, број 12/2008 и 16/2016), а уз сагласност Министарства пољопривреде и заштите животне средине Републике Србије, број 320-11-02238/2017-14 од 24. 03. 2017. године

Скупштина општине Топола на седници одржаној дана 07.04.2017. године, доноси

**ГОДИШЊИ ПРОГРАМ
ЗАШТИТЕ, УРЕЂЕЊА И КОРИШЋЕЊА ПОЉОПРИВРЕДНОГ ЗЕМЉИШТА
НА ТЕРИТОРИЈИ ОПШТИНЕ ТОПОЛА ЗА 2017. ГОДИНУ**

УВОД

Годишњи програм заштите, уређења и коришћења пољопривредног земљишта на територији општине Топола за 2017. годину (у даљем тексту: Годишњи програм) садржи податке о: површинама пољопривредног земљишта по катастарским општинама и културама, преглед површина пољопривредног земљишта по облицима својине по катастарским општинама, преглед површина пољопривредног земљишта по класама и културама, корисницима пољопривредног земљишта у државној својини, закупцима пољопривредног земљишта у државној својини, пољопривредно земљиште у државној својини груписано по катастарским парцелама са површином државног удела, предложене бројеве јавног надметања за коришћење пољопривредног земљишта у државној својини без плаћања накнаде, површине пољопривредног земљишта у државној својини које су планиране за давање у закуп и коришћење без накнаде (једна или више катастарских парцела) са бројем катастарске парцеле, површином, класом и културом, укупној површини пољопривредног земљишта у државној својини која је планирана за давање у закуп и коришћење без плаћања накнаде, површине пољопривредног земљишта у државној својини које нису обухваћене закупом или давањем на коришћење без плаћања накнаде, као и врсту и обим радова на уређењу пољопривредног земљишта које треба извршити у периоду за који се програм доноси.

Комисија за израду Предлога годишњег програма заштите, уређења и коришћења пољопривредног земљишта на територији општине Топола за 2017. годину, образована решењем Општинског већа општине Топола број 020-

176/2016-05-III од 27. 06. 2016. године, на основу члана 64а Закона о пољопривредном земљишту („Службени гласник Републике Србије“ број 62/2006, 65/2008-др. Закон, 41/2009 и 112/2015)) упутила је у законском року јавни позив за достављање захтева за право пречег закупа пољопривредног земљишта у државној својини ради израде Годишњег програма заштите, уређења и коришћења пољопривредног земљишта на територији општине Топола за 2017. годину. По објављеном јавном позиву није било заинтересованих лица за коришћење права пречег закупа по основу власништва на инфраструктури и по основу узгоја и држања животиња.

У складу са чланом, 61. став 1, 2, и 3. Закона о пољопривредном земљишту („Службени гласник РС“, бр. 62/2006, 65/2008 – др. Закон, 41/2009 и 112/2015), председник Општине Топола је расписао Јавни позив за остваривање права коришћења без плаћања накнаде пољопривредног земљишта у државној својини на територији општине Топола за 2017. годину број 320-101/2016-03 од 30. 06. 2016. године, а ради израде Годишњег програма заштите, уређења и коришћења пољопривредног земљишта на територији општине Топола за 2017. годину. Комисији су у року достављена два захтева за остваривање права коришћења пољопривредног земљишта у државној својини без плаћања накнаде, које је Комисија усвојила и у Годишњи програм у табели 12-предложени бројеви јавног надметања за коришћење без плаћања накнаде државног пољопривредног земљишта, унела податке о корисницима и пољопривредном земљишту.

Програм заштите, уређења и коришћења пољопривредног земљишта на територији општине Топола за 2017. годину урађен је на бази података Републичког геодетског завода, од 21. 11. 2016. године.

I ОПШТИ ДЕО

1. ОСНОВНИ ПОДАЦИ О ТЕРИТОРИЈИ ОПШТИНЕ ТОПОЛА

1.1 Положај и величина територије

Општина Топола се налази у централном делу Шумадије и захвата сливове реке Јасенице и реке Кубршнице. Укупна површина територије општине Топола износи 356,45 км².

Системом државних путева, Топола је повезана са суседним општинама Шумадијског округа: Аранђеловац (15 km), Рача (30 km), Крагујевац (40 km), општинам Подунавског округа: Смедеревска Паланка (30 km), општинам Града Београда: Младеновац (25 km), и са општинам Горњи Милановац (40 km) која припада Моравичком округу.

Општина Топола обухвата 31 насеље од чега је 30 сеоских. Територија општине Топола подељена је на 29 катастарских општина и располаже са укупно 28.402,1817 хектара пољопривредног земљишта, од чега је 97,20% у приватном власништву.

1.2 Рељеф

Главне црте морфолошке структуре рељефа чини саставни део рељефа високе (југозападни део општине) и ниске Шумадије (источни и североисточни део општине) представљен типичним шумадијским валовито-брежуљкасто-планинским тереном.

Највиша тачка на територији општине налази се на Руднику на апсолутној висини 1080м, а најнижа тачка налази се у алувијалној равни Кубршнице, на апсолутној надморској висини 128 м у атару села Рајковца и Маскара.

На основу хипсометријских података рељефа на низију до 200м. апсолутне висине долази 36,2% (око 129км²), на висински појас од 200 до 500м 56,4% (око 201км²), затим на брдско-планински рељеф од 500 до 1000м-6,4% (око 23км²) и само 1% територије тополске општине прелази апсолутну висину од 1000м (3км²).

Низија се протеже дуж реке Кубршнице и једним делом Јасенице, а брдско планински рељеф представљен је падинама Рудника и Венчаца.

1.3 Типови земљишта

Типови земљишта на подручју општине Топола условљени су рељефом, геолошким саставом подлоге и климатским приликама.

У долинама реке Јасенице и Кубршнице заступљен је алувијум, на терасама и нижем побрђу преовлађује смоница, а на вишем побрђу у западном делу општине гајњача.

На северним падинама Рудника је смеђе кисело земљиште на пешчару. Према томе, тополско подручје представља у педогенетском погледу праву зону смоница.

Знатне су површине земљишта озбиљно захваћене процесима деградације и дехумификације, тако да је већ данас њихова производна моћ знатно смањена у односу на потенцијалне могућности земљишних типова – смоница, гајњача, донекле и алувијума.

1.4 Пољопривредно земљиште

Пољопривредно земљиште општине Топола простире се на 28.402,1817 хектара. Конфигурација терена заједно са климатским факторима омогућава гајење разноврсних пољопривредних култура. Највећи део укупне пољопривредне површине чине оранице које заузимају 66,46%. Воћњаци чине 17,12% укупне пољопривредне површине, виногради 4,22%, ливаде 6,05% и пашњаци обухватају 3,84 % у укупној пољопривредној површини, док остало земљиште заузима 2,31%.

Према величини коришћеног пољопривредног земљишта, 575 газдинстава користи до 1 ха пољопривредног земљишта, 719 пољопривредних газдинстава користи 1-2 ха, 1.573 газдинстава користи 2-5 ха, 1.069 газдинстава користи 5-10 ха, 339 газдинстава користи од 10-20 ха, 49 газдинстава користи 20-30 ха, 17 газдинстава користи преко 30 ха док је 30 газдинстава без пољопривредног земљишта. Просечно коришћено пољопривредно земљиште по газдинству за општину Топола износи 4,73 ха.

2. ЗАШТИТА ПОЉОПРИВРЕДНОГ ЗЕМЉИШТА

Власник, купац, односно корисник пољопривредног земљишта дужан је да пољопривредно земљиште, без обзира на облик својине, обрађује, примењује потребне агротехничке мере по принципима добре пољопривредне праксе, да се стара да не дође до умањења његове плодности и да га одржава у функцији пољопривредне производње.

Тренутно стање заштите пољопривредног земљишта у општини Топола захтева пре свега предузимање мера на спречавању коришћења пољопривредног земљишта у непољопривредне сврхе, предузимање мера на спречавању уситњавања обрадивог пољопривредног земљишта и спровођење редовне контроле плодности земљишта

Заштита пољопривредног земљишта и усева од дејства града спроводи се системом противградне заштите. У општини Топола противградна заштита организована је преко шеснаест противградних станица. Проблем недостатка противградних ракета је присутан задњих година, тако да нереаговање противградних служби због недостатка противградних ракета значајно утиче на квалитет и квантитет пољопривредних производа.

Поједини власници пољопривредног земљишта у циљу заштите пољопривредног земљишта и усева од дејства града предузимају и индивидуалне мере као што је постављање противградних мрежа на засадима воћа или постављањем пластеника и стакленика за заштиту поврћа и цвећа.

За настанак и развој ерозионих процеса на територији општине Топола имају утицај, као и на другим местима, клима, геолошко-педолошка подлога, рељеф и начин коришћења земљишта. На мањем делу територије општине присутне су површине које се користе на антиерозиони начин, али и површине на којима је тај принцип нарушен и на којима је дошло до интензивирања ерозије. У питању су површине у катастарској општини Јарменовци које су својевремено антиерозионо уређене, међутим током протеклих година, услед промена надлежности, изостала је примена мера антиерозионог газдовања на ерозионом подручју и ширење тих мера на остала подручја на општини.

Пољопривредно земљиште је изложено опасним и штетним материјама кроз следеће активности:

- прекомерна и нестручна употреба хемијских средстава у пољопривреди,
- употреба минералних ђубрива без претходних детаљних хемијских и педолошких анализа, што представља потенцијалну опасност по животну средину нарочито у селима где је интензивна повртарска производња у заштићеном простору, употреба воде за наводњавање без анализа хемијског састава воде, као и стварање дивљих депонија смећа у непосредној близини обрадивих површина.

Општина предузима мере заштите пољопривредног земљишта кроз разне активности:

- врши едукацију пољопривредног становништва о потреби вршења хемијске анализе земљишта, начину узимања узорака земљишта за анализу, прикупља узорке земљишта и доставља на анализу надлежним институцијама, учествује у куповини противградних ракета, ради на санацији дивљих депонија.

3. УРЕЂЕЊЕ ПОЉОПРИВРЕДНОГ ЗЕМЉИШТА

Комасација пољопривредног земљишта, као једна од најсвеобухватнијих мера уређења пољопривредног земљишта, није спроведена на територији општине Топола.

Каналска мрежа за наводњавање и одводњавање није изграђена на територији општине. Овај проблем је нарочито изражен у сушним периодима тако да представља ограничавајући фактор за гајење одређених пољопривредних култура. Такође у периоду високог нивоа подземних вода и великих количина атмосферских падавина одређене површине су поплаване.

Атарски путеви на територији општине Топола су у задовољавајућем стању. Сваке године Општина уз учешће Министарства пољопривред и заштите животне средине-Управе за пољопривредно земљиште ради на уређењу и одржавању атарских путева, што је од значаја за унапређење пољопривредне производње.

ТАБЕЛА 1. Преглед површина пољопривредног земљишта по катастарским општинама и културама

р.бр.	катастарска општина	пољопривредно земљиште у ха									
		обрадиво пољопривредно земљиште у ха						пашњаци	трстиц и мочваре	остало земљиште	укупно
		њиве	вртови	воћњаци	виногради	ливаде	укупно				
		1	2	3	4	5	6(1+2+3+4+5)	7	8	9	10(6+7+8+9)
1	БЕЛОСАВЦИ	1081,2466	0,0000	134,1802	22,3528	112,3621	1350,1417	4,2115	0,0000	24,6755	1379,0287
2	БЛАЗНАВА	477,9101	0,0000	207,8565	50,6687	16,7352	753,1705	58,3514	0,0000	21,6868	833,2087
3	БОЖУРЊА	720,7935	0,0000	183,5507	86,9049	27,6169	1018,8660	69,7984	0,0000	26,0399	1114,7043
4	ВИНЧА	581,8836	0,0000	495,8784	72,3523	35,8831	1185,9974	6,8551	0,0000	30,2301	1223,0826
5	ВОЈКОВЦИ	373,6913	0,0000	94,6101	8,4399	121,7225	598,4638	197,5607	0,0000	14,2419	810,2664
6	ГОРЊА ШАТОРЊА	470,2014	0,0000	150,8336	30,3373	40,7653	692,1376	38,5733	0,0000	17,9036	748,6145
7	ГОРОВИЧ	460,6601	0,0000	67,3373	26,6052	25,6358	580,2384	8,5320	0,0000	9,6601	598,4305
8	ГУРИШЕВЦИ	92,8665	0,0000	62,3928	3,5239	83,7626	242,5458	74,8641	0,0000	5,7090	323,1189
9	ДОЊА ТРЕШЊЕВИЦА	243,5803	0,0000	104,3116	14,9024	51,1702	413,9645	36,5336	0,0000	10,4605	460,9586

10	ДОЊА ШАТОРЊА	428,6345	0,0000	171,5181	52,8779	26,5588	679,5893	43,5416	0,0000	18,7838	741,9147
11	ЖАБАРЕ	1100,2201	0,0000	173,3983	97,6460	28,3002	1399,5646	63,8664	0,0000	33,0408	1496,4718
12	ЗАГОРИЦА	647,0002	0,0000	134,8335	41,4865	159,9144	983,2346	30,0688	0,0000	17,2200	1030,5234
13	ЈАРМЕНОВЦИ	164,3526	0,0000	129,1016	10,7995	62,2290	366,4827	81,1130	0,0000	14,2158	461,8115
14	ЈЕЛЕНАЦ	428,1097	0,0000	81,4924	6,5838	7,1234	523,3093	1,9925	0,0000	10,0985	535,4003
15	ЈУНКОВАЦ	1299,3904	0,0000	254,7333	49,5587	61,9319	1665,6143	17,6967	0,0000	30,2277	1713,5387
16	КЛОКА	1795,0644	0,0000	208,6351	54,5181	63,4984	2121,7160	27,0591	0,0000	30,9701	2179,7452
17	ЛИПОВАЦ	456,4106	0,0000	120,3191	85,6824	8,3939	670,8060	20,6839	0,0000	23,7725	715,2624
18	МАНОЈЛОВЦИ	89,0653	0,0000	73,1284	6,3539	23,5453	192,0929	39,8049	0,0000	6,8043	238,7021
19	МАСКАР	456,9215	0,0000	43,8312	5,3957	81,2346	587,3830	2,8449	0,0000	9,5126	599,7405
20	НАТАЛИНЦИ	490,5089	0,0000	64,2678	2,6830	77,6112	635,0709	5,1553	0,0000	33,0883	673,3145
21	ОВСИШТЕ	543,2865	0,0000	166,1113	59,9349	23,7864	793,1191	60,5000	0,0000	17,6471	871,2662
22	ПАВЛОВАЦ	81,1037	0,0000	24,4795	7,2841	14,3017	127,1690	6,2084	0,0000	4,0390	137,4164
23	ПЛАСКОВАЦ	368,3907	0,0000	202,1826	35,5870	22,1851	628,3454	2,4908	0,0000	10,2844	641,1206
24	РАЈКОВАЦ	396,5741	0,0000	50,7986	13,2187	75,3759	535,9673	1,0638	0,0000	9,8067	546,8378
25	СВЕТЛИЊ	525,7176	0,0000	135,2719	20,2581	48,5635	729,8111	15,2994	0,0000	13,2960	758,4065
26	ТОПОЛА (ВАРОШ)	181,1871	0,0000	81,6791	32,8466	6,1583	301,8711	4,4954	0,0000	45,1086	351,4751
27	ТОПОЛА (СЕЛО)	2013,4256	0,0000	325,4388	121,3935	273,7256	2733,9835	49,9336	0,0000	74,1764	2858,0935
28	ТРНАВА	2265,5084	0,0000	729,4909	142,9233	90,6129	3228,5355	107,5251	0,0000	76,0376	3412,0982
29	ШУМЕ	643,5599	0,0000	188,5624	36,1238	46,1023	914,3484	15,1856	0,0000	18,0951	947,6291
		18877,2652	0,0000	4860,2251	1199,2429	1716,8065	26653,5397	1091,8093	0,0000	656,8327	28402,1817

Извор података: РГЗ Београд, 21.11.2016.год.

ТАБЕЛА 2. Преглед површина пољопривредног земљишта по облицима својине по КО

р.бр.	катастарска општина	облик својине	пољопривредно земљиште у ха									
			обрадиво пољопривредно земљиште у ха						пашњаци	трстици и мочваре	остало земљиште	укупно
			њиве	вртови	воћњаци	виногради	ливаде	укупно				
			1	2	3	4	5	6(1+2+3+4+5)				
1	БЕЛОСАВЦИ	приватна својина	1061,6598	0,0000	132,8858	22,3528	112,3621	1329,2605	2,6711	0,0000	24,3991	1356,3307
		државна својина РС	18,9207	0,0000	1,1186	0,0000	0,0000	20,0393	1,5404	0,0000	0,1948	21,7745
		јавна својина	0,4349	0,0000	0,0000	0,0000	0,0000	0,4349	0,0000	0,0000	0,0567	0,4916
		државна својина СРЈ	0,0000	0,0000	0,0000	0,0000	0,0000	0,0000	0,0000	0,0000	0,0000	0,0000
		друштвена својина	0,1162	0,0000	0,0000	0,0000	0,0000	0,1162	0,0000	0,0000	0,0000	0,1162
		задружна својина	0,0000	0,0000	0,0000	0,0000	0,0000	0,0000	0,0000	0,0000	0,0000	0,0000
		мешовита својина	0,0000	0,0000	0,0000	0,0000	0,0000	0,0000	0,0000	0,0000	0,0000	0,0000
		други облици својине	0,1150	0,0000	0,1758	0,0000	0,0000	0,2908	0,0000	0,0000	0,0249	0,3157
2	БЛАЗНАВА	приватна својина	473,4926	0,0000	206,8692	50,4317	15,9918	746,7853	55,6171	0,0000	21,6176	824,0200
		државна својина РС	3,0160	0,0000	0,6820	0,0422	0,4417	4,1819	2,3356	0,0000	0,0118	6,5293

		задружна својина	0,0000	0,0000	0,0000	0,0000	0,0000	0,0000	0,0000	0,0000	0,0000	0,0000
		мешовита својина	0,0000	0,0000	0,0000	0,0000	0,0000	0,0000	0,0000	0,0000	0,0000	0,0000
		други облици својине	0,0000	0,0000	0,0000	0,0000	0,0000	0,0000	0,0000	0,0000	0,0000	0,0000
6	ГОРЊА ШАТОРЊА	приватна својина	460,9193	0,0000	149,2216	30,1801	40,5253	680,8463	38,2088	0,0000	17,8978	736,9529
		државна својина РС	8,1961	0,0000	1,6120	0,1572	0,0000	9,9653	0,2937	0,0000	0,0000	10,2590
		јавна својина	0,0000	0,0000	0,0000	0,0000	0,0000	0,0000	0,0000	0,0000	0,0000	0,0000
		државна својина СРЈ	0,0000	0,0000	0,0000	0,0000	0,0000	0,0000	0,0000	0,0000	0,0000	0,0000
		друштвена својина	0,0000	0,0000	0,0000	0,0000	0,0000	0,0000	0,0000	0,0000	0,0000	0,0000
		задружна својина	0,0000	0,0000	0,0000	0,0000	0,0000	0,0000	0,0000	0,0000	0,0000	0,0000
		мешовита својина	0,0000	0,0000	0,0000	0,0000	0,0000	0,0000	0,0000	0,0000	0,0000	0,0000
		други облици својине	1,0860	0,0000	0,0000	0,0000	0,2400	1,3260	0,0708	0,0000	0,0058	1,4026
7	ГОРОВИЧ	приватна својина	447,6605	0,0000	67,3373	26,6052	25,0792	566,6822	7,8989	0,0000	9,6517	584,2328
		државна својина РС	12,9996	0,0000	0,0000	0,0000	0,5566	13,5562	0,6331	0,0000	0,0084	14,1977
		јавна својина	0,0000	0,0000	0,0000	0,0000	0,0000	0,0000	0,0000	0,0000	0,0000	0,0000
		државна својина СРЈ	0,0000	0,0000	0,0000	0,0000	0,0000	0,0000	0,0000	0,0000	0,0000	0,0000
		друштвена својина	0,0000	0,0000	0,0000	0,0000	0,0000	0,0000	0,0000	0,0000	0,0000	0,0000
		задружна својина	0,0000	0,0000	0,0000	0,0000	0,0000	0,0000	0,0000	0,0000	0,0000	0,0000
		мешовита својина	0,0000	0,0000	0,0000	0,0000	0,0000	0,0000	0,0000	0,0000	0,0000	0,0000
		други облици својине	0,0000	0,0000	0,0000	0,0000	0,0000	0,0000	0,0000	0,0000	0,0000	0,0000
8	ГУРИШЕВЦИ	приватна својина	92,8665	0,0000	61,6720	3,5239	80,9417	239,0041	71,7225	0,0000	5,6567	316,3833
		државна својина РС	0,0000	0,0000	0,0000	0,0000	0,3438	0,3438	0,1808	0,0000	0,0000	0,5246
		јавна својина	0,0000	0,0000	0,0000	0,0000	0,0000	0,0000	1,1497	0,0000	0,0000	1,1497
		државна својина СРЈ	0,0000	0,0000	0,0000	0,0000	0,0000	0,0000	0,0000	0,0000	0,0000	0,0000
		друштвена својина	0,0000	0,0000	0,0000	0,0000	0,0000	0,0000	0,0000	0,0000	0,0000	0,0000
		задружна својина	0,0000	0,0000	0,0000	0,0000	0,0000	0,0000	0,0000	0,0000	0,0000	0,0000
		мешовита својина	0,0000	0,0000	0,0000	0,0000	0,0000	0,0000	0,0000	0,0000	0,0000	0,0000
		други облици својине	0,0000	0,0000	0,7208	0,0000	2,4771	3,1979	1,8112	0,0000	0,0523	5,0614

9	ДОЊА ТРЕШЊЕВИЦА	приватна својина	243,2864	0,0000	99,2170	14,8590	50,6460	408,0084	35,6966	0,0000	10,4205	454,1255
		државна својина РС	0,1439	0,0000	4,9946	0,0000	0,5242	5,6627	0,8370	0,0000	0,0400	6,5397
		јавна својина	0,1500	0,0000	0,1000	0,0000	0,0000	0,2500	0,0000	0,0000	0,0000	0,2500
		државна својина СРЈ	0,0000	0,0000	0,0000	0,0000	0,0000	0,0000	0,0000	0,0000	0,0000	0,0000
		друштвена својина	0,0000	0,0000	0,0000	0,0000	0,0000	0,0000	0,0000	0,0000	0,0000	0,0000
		задружна својина	0,0000	0,0000	0,0000	0,0000	0,0000	0,0000	0,0000	0,0000	0,0000	0,0000
		мешовита својина	0,0000	0,0000	0,0000	0,0000	0,0000	0,0000	0,0000	0,0000	0,0000	0,0000
		други облици својине	0,0000	0,0000	0,0000	0,0434	0,0000	0,0434	0,0000	0,0000	0,0000	0,0434
10	ДОЊА ШАТОРЊА	приватна својина	412,3826	0,0000	166,5116	48,6645	26,3205	653,8792	42,0473	0,0000	16,1724	712,0989
		државна својина РС	14,4491	0,0000	3,0532	2,3740	0,1175	19,9938	0,6271	0,0000	2,5495	23,1704
		јавна својина	0,0000	0,0000	0,0000	0,0000	0,0000	0,0000	0,0000	0,0000	0,0000	0,0000
		државна својина СРЈ	0,0000	0,0000	0,0000	0,0000	0,0000	0,0000	0,0000	0,0000	0,0000	0,0000
		друштвена својина	0,0000	0,0000	0,0000	0,0000	0,0000	0,0000	0,0000	0,0000	0,0000	0,0000
		задружна својина	0,0000	0,0000	0,0000	0,0000	0,0000	0,0000	0,0000	0,0000	0,0000	0,0000
		мешовита својина	0,0000	0,0000	0,0000	0,0000	0,0000	0,0000	0,0000	0,0000	0,0000	0,0000
		други облици својине	1,8028	0,0000	1,9533	1,8394	0,1208	5,7163	0,8672	0,0000	0,0619	6,6454
11	ЖАБАРЕ	приватна својина	1092,2594	0,0000	173,3268	67,2162	28,3002	1361,1026	62,4135	0,0000	32,9608	1456,4769
		државна својина РС	7,9607	0,0000	0,0715	30,4298	0,0000	38,4620	1,4529	0,0000	0,0800	39,9949
		јавна својина	0,0000	0,0000	0,0000	0,0000	0,0000	0,0000	0,0000	0,0000	0,0000	0,0000
		државна својина СРЈ	0,0000	0,0000	0,0000	0,0000	0,0000	0,0000	0,0000	0,0000	0,0000	0,0000
		друштвена својина	0,0000	0,0000	0,0000	0,0000	0,0000	0,0000	0,0000	0,0000	0,0000	0,0000
		задружна својина	0,0000	0,0000	0,0000	0,0000	0,0000	0,0000	0,0000	0,0000	0,0000	0,0000
		мешовита својина	0,0000	0,0000	0,0000	0,0000	0,0000	0,0000	0,0000	0,0000	0,0000	0,0000
		други облици својине	0,0000	0,0000	0,0000	0,0000	0,0000	0,0000	0,0000	0,0000	0,0000	0,0000
12	ЗАГОРИЦА	приватна својина	642,4448	0,0000	134,8335	37,4853	158,9483	973,7119	27,4785	0,0000	17,1574	1018,3478
		државна својина РС	4,4054	0,0000	0,0000	4,0012	0,8270	9,2336	1,8204	0,0000	0,0626	11,1166
		јавна својина	0,0000	0,0000	0,0000	0,0000	0,0000	0,0000	0,7699	0,0000	0,0000	0,7699

		мешовита својина	0,0000	0,0000	0,0000	0,0000	0,0000	0,0000	0,0000	0,0000	0,0000	0,0000
		други облици својине	0,0000	0,0000	0,0000	0,0000	0,0000	0,0000	0,0000	0,0000	0,0000	0,0000
16	КЛОКА	приватна својина	1744,5307	0,0000	208,4463	54,5181	63,2985	2070,7936	25,6646	0,0000	30,9131	2127,3713
		државна својина РС	46,0950	0,0000	0,1888	0,0000	0,1999	46,4837	1,3945	0,0000	0,0500	47,9282
		јавна својина	1,2028	0,0000	0,0000	0,0000	0,0000	1,2028	0,0000	0,0000	0,0000	1,2028
		државна својина СРЈ	0,0000	0,0000	0,0000	0,0000	0,0000	0,0000	0,0000	0,0000	0,0000	0,0000
		друштвена својина	0,0000	0,0000	0,0000	0,0000	0,0000	0,0000	0,0000	0,0000	0,0000	0,0000
		задружна својина	0,0000	0,0000	0,0000	0,0000	0,0000	0,0000	0,0000	0,0000	0,0000	0,0000
		мешовита својина	0,0000	0,0000	0,0000	0,0000	0,0000	0,0000	0,0000	0,0000	0,0000	0,0000
		други облици својине	3,2359	0,0000	0,0000	0,0000	0,0000	3,2359	0,0000	0,0000	0,0070	3,2429
17	ЛИПОВАЦ	приватна својина	454,8859	0,0000	120,3191	85,6824	8,3939	669,2813	19,2780	0,0000	23,6335	712,1928
		државна својина РС	1,5247	0,0000	0,0000	0,0000	0,0000	1,5247	1,4059	0,0000	0,1390	3,0696
		јавна својина	0,0000	0,0000	0,0000	0,0000	0,0000	0,0000	0,0000	0,0000	0,0000	0,0000
		државна својина СРЈ	0,0000	0,0000	0,0000	0,0000	0,0000	0,0000	0,0000	0,0000	0,0000	0,0000
		друштвена својина	0,0000	0,0000	0,0000	0,0000	0,0000	0,0000	0,0000	0,0000	0,0000	0,0000
		задружна својина	0,0000	0,0000	0,0000	0,0000	0,0000	0,0000	0,0000	0,0000	0,0000	0,0000
		мешовита својина	0,0000	0,0000	0,0000	0,0000	0,0000	0,0000	0,0000	0,0000	0,0000	0,0000
		други облици својине	0,0000	0,0000	0,0000	0,0000	0,0000	0,0000	0,0000	0,0000	0,0000	0,0000
18	МАНОЛОВЦИ	приватна својина	89,0653	0,0000	73,1284	6,3539	23,5453	192,0929	39,3056	0,0000	6,8043	238,2028
		државна својина РС	0,0000	0,0000	0,0000	0,0000	0,0000	0,0000	0,4993	0,0000	0,0000	0,4993
		јавна својина	0,0000	0,0000	0,0000	0,0000	0,0000	0,0000	0,0000	0,0000	0,0000	0,0000
		државна својина СРЈ	0,0000	0,0000	0,0000	0,0000	0,0000	0,0000	0,0000	0,0000	0,0000	0,0000
		друштвена својина	0,0000	0,0000	0,0000	0,0000	0,0000	0,0000	0,0000	0,0000	0,0000	0,0000
		задружна својина	0,0000	0,0000	0,0000	0,0000	0,0000	0,0000	0,0000	0,0000	0,0000	0,0000
		мешовита својина	0,0000	0,0000	0,0000	0,0000	0,0000	0,0000	0,0000	0,0000	0,0000	0,0000
		други облици својине	0,0000	0,0000	0,0000	0,0000	0,0000	0,0000	0,0000	0,0000	0,0000	0,0000
19	МАСКАР	приватна својина	450,9764	0,0000	43,8312	5,3957	81,2346	581,4379	2,2002	0,0000	9,5126	593,1507

		други облици својине	0,0000	0,0000	0,0000	0,0000	0,0000	0,0000	0,0000	0,0000	0,0000	0,0000
26	ТОПОЛА (ВАРОШ)	приватна својина	90,3511	0,0000	29,1533	9,7906	1,9920	131,2870	1,8229	0,0000	10,0942	143,2041
		државна својина РС	88,6738	0,0000	51,0080	22,8901	3,9918	166,5637	2,4091	0,0000	34,7546	203,7274
		јавна својина	2,1622	0,0000	1,5178	0,1659	0,1745	4,0204	0,2634	0,0000	0,2598	4,5436
		државна својина СРЈ	0,0000	0,0000	0,0000	0,0000	0,0000	0,0000	0,0000	0,0000	0,0000	0,0000
		друштвена својина	0,0000	0,0000	0,0000	0,0000	0,0000	0,0000	0,0000	0,0000	0,0000	0,0000
		задружна својина	0,0000	0,0000	0,0000	0,0000	0,0000	0,0000	0,0000	0,0000	0,0000	0,0000
		мешовита својина	0,0000	0,0000	0,0000	0,0000	0,0000	0,0000	0,0000	0,0000	0,0000	0,0000
		други облици својине	0,0000	0,0000	0,0000	0,0000	0,0000	0,0000	0,0000	0,0000	0,0000	0,0000
27	ТОПОЛА (СЕЛО)	приватна својина	1936,3791	0,0000	325,3733	120,1308	269,8204	2651,7036	33,3061	0,0000	73,1765	2758,1862
		државна својина РС	75,2286	0,0000	0,0655	1,2627	3,7095	80,2663	15,9575	0,0000	0,7794	97,0032
		јавна својина	0,7279	0,0000	0,0000	0,0000	0,0000	0,7279	0,6700	0,0000	0,2205	1,6184
		државна својина СРЈ	0,0000	0,0000	0,0000	0,0000	0,0000	0,0000	0,0000	0,0000	0,0000	0,0000
		друштвена својина	0,0000	0,0000	0,0000	0,0000	0,0000	0,0000	0,0000	0,0000	0,0000	0,0000
		задружна својина	0,0000	0,0000	0,0000	0,0000	0,0000	0,0000	0,0000	0,0000	0,0000	0,0000
		мешовита својина	0,0000	0,0000	0,0000	0,0000	0,0000	0,0000	0,0000	0,0000	0,0000	0,0000
		други облици својине	1,0900	0,0000	0,0000	0,0000	0,1957	1,2857	0,0000	0,0000	0,0000	1,2857
28	ТРНАВА	приватна својина	2251,5114	0,0000	727,6034	142,9233	90,2759	3212,3140	106,2925	0,0000	75,2808	3393,8873
		државна својина РС	12,7504	0,0000	1,8689	0,0000	0,3370	14,9563	1,2326	0,0000	0,6795	16,8684
		јавна својина	0,9616	0,0000	0,0000	0,0000	0,0000	0,9616	0,0000	0,0000	0,0773	1,0389
		државна својина СРЈ	0,0000	0,0000	0,0000	0,0000	0,0000	0,0000	0,0000	0,0000	0,0000	0,0000
		друштвена својина	0,2851	0,0000	0,0186	0,0000	0,0000	0,3037	0,0000	0,0000	0,0000	0,3037
		задружна својина	0,0000	0,0000	0,0000	0,0000	0,0000	0,0000	0,0000	0,0000	0,0000	0,0000
		мешовита својина	0,0000	0,0000	0,0000	0,0000	0,0000	0,0000	0,0000	0,0000	0,0000	0,0000
		други облици својине	0,0000	0,0000	0,0000	0,0000	0,0000	0,0000	0,0000	0,0000	0,0000	0,0000
29	ШУМЕ	приватна својина	603,8902	0,0000	188,2484	35,7230	45,8950	873,7566	14,8522	0,0000	18,0435	906,6523
		државна својина РС	39,6697	0,0000	0,2620	0,4008	0,2073	40,5398	0,3334	0,0000	0,0517	40,9249

	јавна својина	0,0000	0,0000	0,0520	0,0000	0,0000	0,0520	0,0000	0,0000	0,0000	0,0520
	државна својина СРЈ	0,0000	0,0000	0,0000	0,0000	0,0000	0,0000	0,0000	0,0000	0,0000	0,0000
	друштвена својина	0,0000	0,0000	0,0000	0,0000	0,0000	0,0000	0,0000	0,0000	0,0000	0,0000
	задружна својина	0,0000	0,0000	0,0000	0,0000	0,0000	0,0000	0,0000	0,0000	0,0000	0,0000
	мешовита својина	0,0000	0,0000	0,0000	0,0000	0,0000	0,0000	0,0000	0,0000	0,0000	0,0000
	други облици својине	0,0000	0,0000	0,0000	0,0000	0,0000	0,0000	0,0000	0,0000	0,0000	0,0000
		18877,2654	0,0000	4860,2253	1199,2429	1716,8065	26653,5401	1091,8094	0,0000	656,8329	28402,1824

Извор података: РГЗ Београд, 21.11.2016.год.

Табела 3. Површине пољопривредног земљишта по класама и културама

пољопривредно земљиште у ха									
култура	класа								
	I	II	III	IV	V	VI	VII	VIII	
њива	299,7202	1643,3897	5388,2675	6038,6055	3893,0931	937,0700	347,0289	330,0903	
врт	0,0000	0,0000	0,0000	0,0000	0,0000	0,0000	0,0000	0,0000	
воћњаци	7,2837	554,6100	2776,0518	1030,7161	464,3743	26,8390	0,3502	0,0000	
виногради	7,6863	183,3334	656,2126	291,2472	59,0159	1,7475	0,0000	0,0000	
ливаде	66,0207	486,4356	509,7237	296,9748	162,6427	159,3202	32,4593	3,2295	
пашњаци	7,0450	58,0146	183,5949	103,4929	216,3764	410,8060	110,4814	1,9981	
трстици-мочваре	0,0000	0,0000	0,0000	0,0000	0,0000	0,0000	0,0000	0,0000	
УКУПНО	387,7559	2925,7833	9513,8505	7761,0365	4795,5024	1535,7827	490,3198	335,3179	27745,3490

Извор података: РГЗ Београд, 21.11.2016.год.

ТАБЕЛА 4. Одводњавање

каналска мрежа		цевна дренажа		УКУПНО у ха	
изграђено у ха	у функцији у ха	изграђено у ха	у функцији у ха	изграђено у ха	у функцији у ха
				0,0000	0,0000

ТАБЕЛА 5. Наводњавање

широкозахватне машине у ха	тифони у ха	кап по кап (миниоросавање) у ха	кишна крила у ха	остало у ха	УКУПНО у ха
					0,0000

ТАБЕЛА 6. Побољшање квалитета пољопривредног земљишта и мелиорације ливада и пашњака

физичке мелиорације у ха	хемијске мелиорације у ха	биолошке мелиорације у ха	мелиорације ливада и пашњака у ха	остало у ха	УКУПНО у ха
					0,0000

• навести извор података

ТАБЕЛА 7. Корисници пољопривредног земљишта у државној

р.бр.	назив корисника	адреса корисника	површина земљишта коју користи (ха)	Катастарска општина	Поседовни лист или лист непокретности	Површина на листу	Удео на листу
1	ИВО ЛОЛА РИБАР КОРПОРАЦИЈА	БЕОГРАД ЈУГОСЛОВЕНСКА 2	4,2146	ЈАРМЕНОВЦИ	78	4,2146	1/1
2	ЈАРМЕНОВЦИ А.Д. ФАБРИКА ЗА ПРОИЗВОДЊУ И ПРЕРАДУ ВОЋА И ПОВ	ЈАРМЕНОВЦИ	12,7177	ЈАРМЕНОВЦИ	77	2,5966	1/1
				ВОЈКОВЦИ	74	10,1211	1/1
3	МАКОВИЦА А.Д.	МЛАДЕНОВАЦ РАШКА ВУКАДИНОВИЋА 9	0,4000	БЕЛОСАВЦИ	141	0,4000	1/1
4	МЕДИФАРМ БАНКААД	БЕОГРАД БУЛ.МИРА 92	0,4717	ТОПОЛА (СЕЛО)	1932	0,4717	1/1
5	НАВИП ООУР "ДОЊА ЈАСЕНИЦА"	НАТАЛИНЦИ	1,6000	ЈУНКОВАЦ	121	1,6000	1/1
6	ШУМАДИЈАПРОМЕТ ООУР АУТОСЕРВИС	ТОПОЛА	1,3255	ЈУНКОВАЦ	122	1,3255	1/1
7	ЖЕГАРАЦ ЖЕЉКО	ПАНЧЕВО ИЛИЈЕ ГАРАШАНИНА 6/1	0,0310	БЕЛОСАВЦИ	904	0,0620	1/2
8	ЖИВАНИЋ МИРКО МАРКО	ПАРАЋИН ЈОСИПА ЕРЈАВЦА 16	0,0592	ТОПОЛА (ВАРОШ)	58	0,1184	1/2
9	ЖИВАНОВИЋ ЖИВАДИН МИЈАИЛО	ТОПОЛА СВЕТОЗАРА МАРКОВИЋА 16	0,0676	ТОПОЛА (ВАРОШ)	1346	0,0676	1/1
10	ЖИВАНОВИЋ АДОЛФ ВАНДА	ТОПОЛА БУЛ.КРАЉА АЛЕКСАНДРА 47	0,0785	ТОПОЛА (ВАРОШ)	50	0,0837	15/16
11	ЖИВАНОВИЋ ДРАГАН ВЛАДА	ТОПОЛА БУЛ.ВОЖДА КАРАЂОРЂА 125	0,0662	ТОПОЛА (ВАРОШ)	874	0,0662	1/1
12	ЖИВАНОВИЋ МИЛАН МАРИЈА	ГОРЊА ТРНАВА	0,0032	ТРНАВА	1569	0,0032	1/1
13	ЖИВАНОВИЋ МИЛЕТА МИЛИЦА	ТОПОЛА БУЛ.ВОЖДА КАРАЂОРЂА 123	0,0697	ТОПОЛА (ВАРОШ)	865	0,0697	1/1
14	ЖИВАНОВИЋ МИЛИСАВ ЖИВОРАД	ТОПОЛА БУЛ.КРАЉА АЛЕКСАНДРА 100	0,4465	ТОПОЛА (ВАРОШ)	96	0,4465	1/1
15	ЖИВАНОВИЋ МИЛУТИН ЗОРАН	ГРУЖА	0,0676	ТОПОЛА (ВАРОШ)	1335	0,0676	1/1
16	ЖИВАНОВИЋ НАДЕЖДА	БЕОГРАД ВОЈВОДЕ МИЛЕНКА 5/А	0,0616	ТОПОЛА (ВАРОШ)	928	0,0616	1/1
17	ЖИВАНОВИЋ НОВИЦА ЖИВОРАД	ТОПОЛА БУЛ.КРАЉА АЛЕКСАНДРА 21	0,0384	ТОПОЛА (ВАРОШ)	1293	0,0384	1/1
18	ЖИВАНОВИЋ РАДИСАВ МИРОСЛАВ	ВИНЧА	0,0260	ВИНЧА	704	0,0260	1/1
19	ЖИВАНОВИЋ РАДИША ДУШАН	ТОПОЛА ПИЛОТА З.ТОМИЋА 54	0,0493	ТОПОЛА (ВАРОШ)	1940	0,0986	1/2
20	ЖИВАНОВИЋ РАЈКО ДАМИР	ТОПОЛА БУЛ.ВОЖДА КАРАЂОРЂА 123	0,0656	ТОПОЛА (ВАРОШ)	873	0,0656	1/1
21	ЖИВАНОВИЋ РАТКО АЛЕКСАНДАР	ТОПОЛА Д.ПЕТРОВИЋА- ШАН 37	0,1033	ТОПОЛА (ВАРОШ)	1490	0,1533	3/8
				ТОПОЛА (ВАРОШ)	2231	0,1833	1/4
22	ЖИВАНОВИЋ РАТКО МИЛАН	ТОПОЛА КАРАЂОРЂЕВА 66	0,2064	ТОПОЛА (ВАРОШ)	524	0,2064	1/1
23	ЖИВАНОВИЋ РАТКО МИЛОВАН	ТОПОЛА КАРАЂОРЂЕВА 64	0,0514	ТОПОЛА (ВАРОШ)	2038	0,0514	1/1

24	ЖИВАНОВИЋ СЛАВКО ВИДОСАВА	ТОПОЛА БУЛ. КРАЉА АЛЕКСАНДР 25	0,0180	ТОПОЛА (ВАРОШ)	27	0,0943	180/943
25	ЖИВАНОВИЋ СВЕТОЛИК МИЛЕНА	ТОПОЛА БУЛ.ВОЖДА КАРАЂОРЂА 33	0,0829	ТОПОЛА (ВАРОШ)	770	0,0829	1/1
26	ЖИВАНОВИЋ ВЛАСТИМИР РАДОСЛАВ	ТОПОЛА УЛ.ВЕЉКА ВЛАХОВ 4	0,0379	ТОПОЛА (ВАРОШ)	2009	0,0379	1/1
27	ЖИВАНОВИЋ ЗЛАТКО БОЈАН	ТОПОЛА ОПЛЕНАЧКА 15	0,0441	ТОПОЛА (ВАРОШ)	1068	0,0882	1/2
28	ЖИВАНОВИЋ ЗЛАТКО ВЛАДИМИР	БЕОГРАД ТЕРАЗИЈЕ 16	0,0441	ТОПОЛА (ВАРОШ)	1068	0,0882	1/2
29	ЖИВАНОВИЋ ЗОРКА	ТОПОЛА УЛПИЈОТА З.ТОМИЋА 54	0,0493	ТОПОЛА (ВАРОШ)	1940	0,0986	1/2
30	ЖИВАНОВИЋ ЧЕДОМИР ГОРДАНА	БЕОГРАД ЦАРА ДУШАНА 60	0,1463	ТОПОЛА (ВАРОШ)	27	0,0943	180/943
				ТОПОЛА (ВАРОШ)	2151	0,1283	1/1
31	ЖИВАНОВИЋ ЧЕДОМИР МИРОСЛАВ	ТОПОЛА БУЛ. КРАЉА АЛЕКСАНДР 25	1,1383	ТОПОЛА (ВАРОШ)	25	1,0800	1/1
				ТОПОЛА (ВАРОШ)	27	0,0943	583/943
32	ЖИВИЋ ЂОРЂЕ ДОБРИЛО	ТОПОЛА КАРАЂОРЂЕВА 42	0,0900	ТОПОЛА (ВАРОШ)	508	0,0900	1/1
33	ЖИВИЋ ЂОРЂЕ ЗОРАН	ТОПОЛА КАРАЂОРЂЕВА 44	0,0858	ТОПОЛА (ВАРОШ)	509	0,0858	1/1
34	ЖИВКОВИЋ АНГЕЛИНА ДИВНА	БОЖУРЂА	0,0620	ТОПОЛА (ВАРОШ)	1173	0,0620	1/1
35	ЖИВКОВИЋ БОГОМИР ЧЕДОМИР	ТОПОЛА ДУШАНА ПЕТРОВИЋА ШАН 20	0,9233	ТОПОЛА (ВАРОШ)	1526	0,9233	1/1
36	ЖИВКОВИЋ ВУЧКО МИЛОРАД	ТОПОЛА СОФИЈЕ РИСТИЋ 1	0,0678	ТОПОЛА (ВАРОШ)	1404	0,0678	1/1
37	ЖИВОЈИНОВИЋ МИЛИНКО МИЛАН	ТОПОЛА ПИЈОТА ЗОРАНА ТОМИЋА 36	0,4181	ТОПОЛА (ВАРОШ)	588	0,4181	1/1
38	ЖИВОТИЋ РАДИША НАТАША	ТОПОЛА ЈОВАНА СКЕРЛИЋА 3	0,0776	ТОПОЛА (ВАРОШ)	360	0,0776	1/1
39	АДАМОВИЋ ТАНАСИЈЕ МИЛАН	ЖАБАРЕ	1,9639	ТОПОЛА (ВАРОШ)	1210	0,0634	74/634
				ТОПОЛА (ВАРОШ)	1214	0,0637	77/637
				ТОПОЛА (ВАРОШ)	1221	0,6273	1/1
				ТОПОЛА (ВАРОШ)	2184	0,0691	306/691
				ТОПОЛА (ВАРОШ)	2185	1,5350	12909/15350
40	АГРОФАРМ-ТРАДЕ ДОО	ТОПОЛА БУЛ.ВОЖДА КАРАЂОРЂА 127	0,0748	ТОПОЛА (ВАРОШ)	2372	0,0748	1/1
41	АКЦИОНАРСКО ДРУИЈА ПРОМЕТ ТОПОШТВО ШУМАДЛА	ТОПОЛА МИЛАНА БЛАГОЈЕВИЋА 5	2,7553	ТОПОЛА (ВАРОШ)	563	2,7035	1/1
				ТОПОЛА (ВАРОШ)	1765	0,5518	518/5518
42	АКСЕНТИЈЕВИЋ МИЛАН ЗЛАТА	ТОПОЛА ЈОВАНА СКЕРЛИЋА 45	0,1439	ТОПОЛА (ВАРОШ)	397	0,0616	1/1
				ТОПОЛА (ВАРОШ)	2044	0,1686	823/1686
43	АКСЕНТИЈЕВИЋ СЛОБОДАН ВОЈИСЛАВ	ПРИШТИНА РИЈЕЧКА 48	0,0556	ТОПОЛА (ВАРОШ)	1624	0,0556	1/1
44	АЛЕКСАНДРОВИЋ МИХАИЛО ТОМИСЛАВ	ТОПОЛА УЛ.КАРАЂОРЂЕВА 106	0,2073	ТОПОЛА (ВАРОШ)	550	0,2073	1/1

45	АЛЕКСАНДРОВИЋ РАЈНА	ВИНЧА	0,0041	ТОПОЛА (ВАРОШ)	2157	0,0821	95/1907
46	АЛЕКСИЈЕВИЋ БОРИВОЈЕ ИВАНКА	ТОПОЛА КАРАЂОРЂЕВА 46	0,1211	ТОПОЛА (ВАРОШ)	553	0,1211	1/1
47	АЛЕКСИЈЕВИЋ БОРИВОЈЕ МИЛАН	ТОПОЛА УЛ.ТАНАСКА РАЈИЋА 3	0,1052	ТОПОЛА (ВАРОШ)	490	0,1052	1/1
48	АЛЕКСИЈЕВИЋ ХРАНИСЛАВ БОРИВОЈЕ	ТОПОЛА ТАНАСКА РАЈИЋА 5	1,1141	ТОПОЛА (ВАРОШ)	489	1,1141	1/1
49	АЛЕКСИЈЕВИЋ РАДОМИР МИРОСЛАВ	ТОПОЛА МИЛУТИНА ЈЕЛЕНИЋА 69	0,0436	ТОПОЛА (ВАРОШ)	1033	0,0436	1/1
50	АЛЕКСИЈЕВИЋ РАДОСАВ БРАНИСЛАВ	ТОПОЛА ПИЛОТА ЗОРАНА ТОМИЋА 17	0,1279	ТОПОЛА (ВАРОШ)	1952	0,2557	1/2
51	АЛЕКСИЈЕВИЋ РАДОСАВ ТОМИСЛАВ	ТОПОЛА ПИЛОТА ЗОРАНА ТОМИЋА 19	0,2438	ТОПОЛА (ВАРОШ)	613	0,1159	1/1
				ТОПОЛА (ВАРОШ)	1952	0,2557	1/2
52	АЛЕКСИЋ БУДИМИР РАДОСЛАВ	ТОПОЛА ЈАНКА ЈАНКОВИЋА 10	0,0659	ТОПОЛА (ВАРОШ)	302	0,0659	1/1
53	АЛЕКСИЋ МИОДРАГ ДРАГИЋ	ТОПОЛА МОШЕ ПИЈАДЕ 37	0,0630	ТОПОЛА (ВАРОШ)	1932	0,0630	1/1
54	АЛЕКСИЋ РАДОЈКО РАДОМИРКА	ТОПОЛА СВЕТОЗАРА МАРКОВИЋА 8	0,0334	ТОПОЛА (ВАРОШ)	1341	0,0668	1/2
55	АЛЕКСИЋ СТАНОЈЕ ЉУБИША	ТОПОЛА СВЕТОЗАРА МАРКОВИЋА 8	0,0334	ТОПОЛА (ВАРОШ)	1341	0,0668	1/2
56	АЛЕКСИЋ СВЕТИСЛАВ ДУШАН	ТОПОЛА МИЛУТИНА МИЛАНКОВИЋА 13	0,0635	ТОПОЛА (ВАРОШ)	1179	0,0635	1/1
57	АЛЕКСИЋ ВЕЛИБОР РАДЕНКО	ТОПОЛА УЛ.Н А 33	0,0581	ТОПОЛА (ВАРОШ)	1085	0,0581	1/1
58	АЛЕМПИЈЕВИЋ ДРАГОМИР ДУШАН	БЕОГРАД СОЛУНСКА 23	0,0384	ТОПОЛА (ВАРОШ)	17	0,0768	1/2
59	АЛЕМПИЈЕВИЋ ДРАГОМИР МИХАИЛО	БЕОГРАД СОЛУНСКА 3	0,0384	ТОПОЛА (ВАРОШ)	17	0,0768	1/2
60	АНДЕРСОН ЉУБОМИР ГОРДАНА	ТОПОЛА БУЛ.ВОЈДА КАРАЂОРЂА 148	0,0883	ТОПОЛА (ВАРОШ)	840	0,1766	2/4
61	АНДРЕЈИЋ ЖАРКО ДОБРИЦА	КАМЕНДОЛ 21 АВГУСТА 193	0,0614	ТОПОЛА (ВАРОШ)	1733	0,1227	1/2
62	АНДРЕЈИЋ ВУКОСАВА	БЕОГРАД ВОЈВОДЕ ДОБРЉИЦА 52	0,0466	ТОПОЛА (ВАРОШ)	692	0,0466	1/1
63	АНДРИЈЕВИЋ ЖИВОЛИН НЕБОЈША	ТОПОЛА МИЛИЋА РАДОВАНОВИЋА 25	0,0543	ТОПОЛА (ВАРОШ)	247	0,0543	1/1
64	АНТОНИЈЕВИЋ ДРАГОМИР НАДА	ТОПОЛА БУЛ.ВОЈДА КАРАЂОРЂА 93	0,0133	ТОПОЛА (ВАРОШ)	853	0,0799	1/6
65	АНТОНИЈЕВИЋ ПЕТАР ЉИЉАНА	ТОПОЛА УЛ.М.БЛАГОЈЕВИЋ 8	0,0197	ТОПОЛА (ВАРОШ)	1299	0,0394	1/2
66	АНТОНИЈЕВИЋ ВЛАДАН ВЛАДАНКА	АРАНЂЕЛОВАЦ	0,0542	ТОПОЛА (ВАРОШ)	1680	0,0542	1/1
67	АРЕЖИНА ЈОВАН СРЕТО	ТОПОЛА 12 ОКТОБРА 5	0,0787	ТОПОЛА (ВАРОШ)	618	0,0787	1/1
68	АРСЕНИЈЕВИЋ ЖИВОТА ИВАН	БЕОГРАД ХУСИНСКИХ РУДАРА 34	0,1080	ТОПОЛА (ВАРОШ)	1732	0,1080	1/1
69	АРСЕНИЈЕВИЋ РАДОЈИЦА ЖИВОТА	ТОПОЛА 12. ОКТОБРА 18	0,1734	ТОПОЛА (ВАРОШ)	165	0,1734	1/1
70	АРСЕНИЈЕВИЋ РАДОВАН НЕГОСЛАВ	ТОПОЛА МИЛАНА БЛАГОЈЕВИЋА 25	0,0902	ТОПОЛА (ВАРОШ)	573	0,0902	1/1
71	АРСЕНИЈЕВИЋ СЛОБОДАН МАРИЈА	ТОПОЛА МИЛОРАДА ЛАБУДОВИЋА 2	0,1589	ТОПОЛА (ВАРОШ)	1923	0,0081	1/2

				ТОПОЛА (ВАРОШ)	2102	0,1548	1/1
72	АРСЕНИЈЕВИЋ УРОШ ЈАСМИНКА	НОВИ САД ГАГАРИНОВА 10	0,3550	ТОПОЛА (ВАРОШ)	1789	0,7100	1/2
73	АРСИЋ ДУШАН ТОМИСЛАВ	ТОПОЛА АВЕНИЈА КРАЉА ПЕТРА 5	0,3146	ТОПОЛА (ВАРОШ)	728	0,3146	1/1
74	АРТЕМИСИЈА ИНВЕСТМЕНТС ДОО	КРАГУЈЕВАЦ КРАЈИШКИХ БРИГАДА 22	0,0862	ТОПОЛА (ВАРОШ)	522	0,0862	1/1
75	АТАНАСКОВИЋ ЧЕДОМИР ЖИВКО	ТОПОЛА ШУМАДИСКА 11	0,0020	ТОПОЛА (ВАРОШ)	28	0,0768	20/768
76	АВРАМОВИЋ МИХАИЛО НОВИЦА	ТОПОЛА УЛ.ПИЛОТА 3. ТО 6	0,0581	ТОПОЛА (ВАРОШ)	562	0,0581	1/1
77	АВРАМОВИЋ ВЕСНА ЗОРАН	ТОПОЛА УЛ.1300 КАПЛАРА 24	0,0495	ТОПОЛА (ВАРОШ)	1909	0,0495	1/1
78	АХИЋ МИЛОРАД ВЕСНА	НОВИ БЕОГРАД Др.ИВАНА РИБАРА 59/	0,1569	ТОПОЛА (ВАРОШ)	1111	0,0300	2/36
				ТОПОЛА (ВАРОШ)	1113	0,1552	1/1
79	БАБИЋ СВЕТОМИР СЛОБОДАН	БЕОГРАД ДУШАНОВА 4	0,0217	ТОПОЛА (ВАРОШ)	559	0,0651	1/3
80	БАБИЋ ЗДРАВКО ВЛАСТИМИР	ТОПОЛА МИЛОВАНА МИЛОВАНОВИЋ 25	0,0632	ТОПОЛА (ВАРОШ)	1239	0,0632	1/1
81	БАБИЋ ЂОРЂЕ	БЕОГРАД КРАЉЕВАЧКА 64	0,0217	ТОПОЛА (ВАРОШ)	559	0,0651	1/3
82	БАКОВИЋ ЛАЗАР БОГДАН	БЕОГРАД Х РУДАРА 20	0,0129	ТОПОЛА (ВАРОШ)	499	0,0903	2/14
83	БАКОВИЋ ЛАЗАР ГОЈКО	ТОПОЛА КАРАЂОРЂЕВА 36	0,0129	ТОПОЛА (ВАРОШ)	499	0,0903	2/14
84	БАКОВИЋ ЛАЗАР НИКОЛА	ТОПОЛА БУЛ.ВОЈДА КАРАЂОРЂА	0,0387	ТОПОЛА (ВАРОШ)	499	0,0903	6/14
85	БАКОВИЋ ЛАЗАР ТОМАШ	ТОПОЛА КАРАЂОРЂЕВА 36	0,0129	ТОПОЛА (ВАРОШ)	499	0,0903	2/14
86	БАКОВИЋ МИЛИВОЈЕ ЉУБИЦА	ТОПОЛА ЈОВАНА СКЕРЛИЋА 32	0,0751	ТОПОЛА (ВАРОШ)	389	0,0751	1/1
87	БАРАЛИЋ БРАНКО ВЕСНА	ТОПОЛА ВОЈВОДЕ ПЕТРА БОЈОВИ 22	0,0523	ТОПОЛА (ВАРОШ)	1101	0,0697	3/4
88	БАРАЛИЋ МИРЧЕТА МИЛИСАВ	ТОПОЛА Ј Н А 22	0,0174	ТОПОЛА (ВАРОШ)	1101	0,0697	1/4
89	БАРАЋ МИЛИВОЈЕ ЗОРАН	ТОПОЛА УЛ.1300 КАПЛАРА 10	0,0395	ТОПОЛА (ВАРОШ)	1958	0,0395	1/1
90	БАЋОВИЋ БРАНИСЛАВ МИЉАН	БЕОГРАД МОЛЕРОВА 51	0,0523	ТОПОЛА (ВАРОШ)	2342	0,0523	1/1
91	БАЋОВИЋ СВЕТОЗАР РАДОСАВ	ТОПОЛА УЛ.ЛИВНИЧКА 8	0,0513	ТОПОЛА (ВАРОШ)	1981	0,0513	1/1
92	БЕРАК БЛАЖО ПЕТАР	БЕОГРАД ВЕЛИКОМОРАВСК А 15	0,0380	ТОПОЛА (ВАРОШ)	1949	0,0380	1/1
93	БЕРАВС ЈАДРАНКА	НОВИ БЕОГРАД ОМЛАДИНСКИХ БРИГАДА 83	0,0193	ТОПОЛА (ВАРОШ)	1632	0,1159	1/6
94	БЕРИЦА МИЉАЗИМ СМАЈЉ	С.ТОПОЛА	0,0601	ТОПОЛА (ВАРОШ)	1322	0,0601	1/1
95	БИШЕВАЦ ВЕЛИМИР ДРАГОСЛАВ	ТОПОЛА ДУШАНА РАДОВИЋА 47	0,0500	ТОПОЛА (ВАРОШ)	1358	0,0500	1/1
96	БЛАГОЈЕВИЋ АНДРЕЈА МИОДРАГ	БЕОГРАД БУЛ. ВОЈВОДЕ СТЕПЕ 118	0,1645	ТОПОЛА (ВАРОШ)	881	0,1645	1/1
97	БЛАГОЈЕВИЋ БРАТИСЛАВ СЛОБОДАН	ТОПОЛА СВЕТОЗАРА МАРКОВИЋА 4	0,1021	ТОПОЛА (ВАРОШ)	2247	0,2552	2/5

98	БЛАГОЈЕВИЋ ДРАГАН РАДОШ	ТОПОЛА КРАЈИШКИХ БРИГАДА 22	0,0627	ТОПОЛА (ВАРОШ)	2099	0,0627	1/1
99	БЛАГОЈЕВИЋ ДРАГОЉУБ ЖИВОТА	ТОПОЛА СВЕТОЗАРА МАРКОВИЋА 6	0,0666	ТОПОЛА (ВАРОШ)	1339	0,0666	1/1
100	БЛАГОЈЕВИЋ ДУШАН ДРАГАН	ТОПОЛА ЛЕЊИНОВА 11	0,0590	ТОПОЛА (ВАРОШ)	804	0,0590	1/1
101	БЛАГОЈЕВИЋ ГАВРИЛО ЉИЉАНА	ТОПОЛА УЛ.КАРАЂОРЂЕВА 53	0,0779	ТОПОЛА (ВАРОШ)	498	0,0779	1/1
102	БЛАГОЈЕВИЋ МИЛИНКО РАДЕ	ТОПОЛА АВЕНИЈА КРАЈА ПЕТРА 42	0,0784	ТОПОЛА (ВАРОШ)	2064	0,0784	1/1
103	БЛАГОЈЕВИЋ МИЛИЋ МИОДРАГ	ТОПОЛА БУЛ.ВОЈДА КАРАЂОРЂА 119	0,0340	ТОПОЛА (ВАРОШ)	872	0,0801	51/120
104	БЛАГОЈЕВИЋ МИЛОЈЕ ЉУБИЦА	ТОПОЛА БУЛ ВОЈДА КАРАЂОРЂА 145	0,6075	ТОПОЛА (ВАРОШ)	860	2,4300	2/8
105	БЛАГОЈЕВИЋ МИЛОЈЕ ЉУБИЦА	ТОПОЛА БУЛ ВОЈДА КАРАЂОРЂА 168	0,0461	ТОПОЛА (ВАРОШ)	872	0,0801	69/120
106	БЛАГОЈЕВИЋ МИЛОВАН ДУШАНКА	ЖАБАРЕ	0,5545	ТОПОЛА (ВАРОШ)	1691	0,5545	1/1
107	БЛАГОЈЕВИЋ МИЛОВАН МИЛЕНА	ЖАБАРЕ	1,8211	ТОПОЛА (ВАРОШ)	1694	1,8211	1/1
108	БЛАГОЈЕВИЋ МОМЧИЛО ДРАГАН	ТОПОЛА ВОЈДА КАРАЂОРЂА 135	0,0754	ТОПОЛА (ВАРОШ)	880	0,0760	1/2
				ТОПОЛА (ВАРОШ)	1962	0,0747	1/2
109	БЛАГОЈЕВИЋ МОМЧИЛО ГОРАН	ТОПОЛА БУЛ.ВОЈДА КАРАЂ 137	0,1019	ТОПОЛА (ВАРОШ)	882	0,1019	1/1
110	БЛАГОЈЕВИЋ МОМЧИЛО ГОРАН	ТОПОЛА ВОЈДА КАРАЂОРЂА 135	0,0374	ТОПОЛА (ВАРОШ)	1962	0,0747	1/2
111	БЛАГОЈЕВИЋ ЉУБИСАВ ДРАГУТИН	КРЂЕВАЦ	0,5014	ТОПОЛА (ВАРОШ)	1749	0,5014	1/1
112	БЛАГОЈЕВИЋ ЉУБИША ЂОРЂЕ	ТОПОЛА ДУШАНА РАДОВИЋА 6	0,7522	ТОПОЛА (ВАРОШ)	276	0,5991	1/1
				ТОПОЛА (ВАРОШ)	2247	0,2552	3/5
113	БЛАГОЈЕВИЋ РАДОСАВ МИОДРАГ	ТОПОЛА СВЕТОЗАРА МАРКОВИЋА 18	0,0677	ТОПОЛА (ВАРОШ)	1347	0,0677	1/1
114	БЛАГОЈЕВИЋ РАДОВАН МИРОСАВА	ТОПОЛА МИЈЕ ТОДОРОВИЋ 22	1,3661	ТОПОЛА (ВАРОШ)	659	1,1809	1/1
				ТОПОЛА (ВАРОШ)	2215	0,3355	1852/3355
115	БЛАГОЈЕВИЋ СРЕЋКО ОЛИВЕР	БЕОГРАД КУМОДРАШКА 99	0,0685	ТОПОЛА (ВАРОШ)	1183	0,3081	4/18
116	БЛАГОЈЕВИЋ СРЕЋКО ВЕРНИКА	БЕОГРАД КУМОДРАШКА 99	0,0685	ТОПОЛА (ВАРОШ)	1183	0,3081	4/18
117	БЛАГОЈЕВИЋ СВЕТОМИР РАДОМИР	ТОПОЛА ЈОВАНА СКЕРЛИЋА 31	0,0660	ТОПОЛА (ВАРОШ)	388	0,0660	1/1
118	БЛАГОЈЕВИЋ ВЕСНА	КРЂЕВАЦ	0,0380	ТОПОЛА (ВАРОШ)	880	0,0760	1/2
119	БЛАГОЈЕВИЋ ВОЈИСЛАВ ЈУЛА	ЖАБАРЕ	0,1701	ТОПОЛА (ВАРОШ)	2305	0,3826	1701/3826
120	БЛАГОЈЕВИЋ ЂОРЂЕ БРАТИСЛАВ	ТОПОЛА СВЕТОЗАРА МАРКОВИЋА 4	0,6669	ТОПОЛА (ВАРОШ)	1337	0,6669	1/1
121	БОЖИЋ МИОДРАГ ГОРДАН	Н БЕОГРАД Б.АРСЕНИЈА ЧАРНОЈЕВИ 33	0,1911	ТОПОЛА (ВАРОШ)	1289	0,3821	1/2
122	БОЖИЋ НОВКА	НОВИ БЕОГРАД БУЛ.АРСЕНИЈА ЧАРНОЈЕ 33	0,1911	ТОПОЛА (ВАРОШ)	1289	0,3821	1/2

123	БОГДАНОВИЋ ПРЕДРАГ СИНИША	ТОПОЛА БУЛ.КРАЈА АЛЕКСАНДРА 42	0,0600	ТОПОЛА (ВАРОШ)	2075	0,0600	1/1
124	БОГИЋЕВИЋ ЈОВАН ЈАСМИНКА	ТОПОЛА БРАНКА РАДИЧЕВИЋА 3	0,0324	ТОПОЛА (ВАРОШ)	1392	0,0647	1/2
125	БОГИЋЕВИЋ МИХАИЛО МИКИЦА	ТОПОЛА БРАНКА РАДИЧЕВИЋА 3	0,0324	ТОПОЛА (ВАРОШ)	1392	0,0647	1/2
126	БОГИЋЕВИЋ МИХАИЛО МИЛОВАН	ТОПОЛА КАРАЂОРЂЕВА 75	0,0776	ТОПОЛА (ВАРОШ)	530	0,0776	1/1
127	БОГОСАВЉЕВИЋ ВИДЕН АДАМ	БЕОГРАД ДР ИВАНА РИБАРА 61	0,0657	ТОПОЛА (ВАРОШ)	1332	0,0657	1/1
128	БОРИСАВЉЕВИЋ ЖИВКО НИКОЛА	ТОПОЛА БУЛ.ВОЈДА КАРАЂОРЂА 3	0,0731	ТОПОЛА (ВАРОШ)	2092	0,0731	1/1
129	БОРИЋ БРАНИМИР ВЛАДАН	БЕОГРАД МИЛАНА РАКИЋА 13	0,0144	ТОПОЛА (ВАРОШ)	2079	0,0144	1/1
130	БОРОЈА БРАНКО ГОРДАНА	МИСЛОЋИН СЛАТИНА А ОБРЕНОВ	0,0030	ТОПОЛА (ВАРОШ)	1059	0,0090	1/3
131	БОШКОВИЋ МИЛАН НЕНАД	ЈАРМЕНОВЦИ	0,0676	ЈАРМЕНОВЦИ	485	0,0676	1/1
132	БОШКОВИЋ МОМИР ЈОВАНКА	АРАНЂЕЛОВАЦ МИШАРСКА 58	0,0691	ТОПОЛА (ВАРОШ)	97	0,0691	1/1
133	БОШКОВИЋ СЛОБОДАН МИЛАН	БЕОГРАД БУЛЕВАР ВОЈВОДЕ МИШИ 33	0,0805	ТОПОЛА (ВАРОШ)	1542	0,0805	1/1
134	БОШКОВИЋ ЂОКО ДРАГАН	ТОПОЛА Д.ПЕТРОВИЋА ШАНА 13/А	0,1105	ТОПОЛА (ВАРОШ)	1471	0,1657	2/3
135	БОШКОВИЋ ЂОКО СВЕТЛАНА	ТОПОЛА Д. ПЕТРОВИЋА ШАНА 13/А	0,0552	ТОПОЛА (ВАРОШ)	1471	0,1657	1/3
136	БРКИЋ ЖИВОМИР НИКОЛА	ЖАБАРЕ	0,0063	ТОПОЛА (ВАРОШ)	1814	0,1147	63/1147
137	БРКИЋ ЖИВОМИР НИКОЛА	ТОПОЛА УЛ.МИЛАДИНА ЈОВИЧИЋА 36	0,1661	ТОПОЛА (ВАРОШ)	1197	0,1661	1/1
138	БРКИЋ ДУШАН ОЛИВЕРА	ТОПОЛА БУЛ.КРАЈА ЉЛЕКСАНДРА 76	0,0701	ТОПОЛА (ВАРОШ)	77	0,0701	1/1
139	БРКИЋ КРСТА МИРЈАНА	ТОПОЛА БУЛ.КРАЈА АЛЕКСАНДРА 78	0,0309	ТОПОЛА (ВАРОШ)	79	0,0618	1/2
140	БРКИЋ ЉУБОМИР МИЛОШ	ЖАБАРЕ	0,2988	ТОПОЛА (ВАРОШ)	1697	0,2988	1/1
141	БРКИЋ СРЕЋКО БОЈАН	БЕОГРАД БУЛ.КРАЈА АЛЕКСАНДРА 154	0,0309	ТОПОЛА (ВАРОШ)	79	0,0618	1/2
142	БРКИЋ СТОЈАН МИЛАДИН	ЖАБАРЕ	0,7042	ТОПОЛА (ВАРОШ)	2142	0,6436	1/1
				ТОПОЛА (ВАРОШ)	2167	0,1767	606/1767
143	БУДИМИРОВИЋ РАТОМИР СЛОБОДАН	ТОПОЛА ЈОВАНА СКЕРЛИЋА 12	0,0293	ТОПОЛА (ВАРОШ)	2171	0,0613	293/613
144	БУЛАТОВИЋ ГОЈКО ДУШАН	ТОПОЛА УЛ.Д.ПЕТРОВИЋА- 63	0,1210	ТОПОЛА (ВАРОШ)	1512	0,1210	1/1
145	БУРМАЗОВИЋ СВЕТОМИР ЗОРИЦА	ЛОЗНИЦА С.РУЊАНИ	0,0779	ТОПОЛА (ВАРОШ)	580	0,1557	2/4
146	ЦАЛИЋ ИВАН АЛЕКСАНДАР	ТОПОЛА БУЛЕВАР КРАЈА АЛЕКСА 148	0,1250	ТОПОЛА (ВАРОШ)	308	0,0808	1/1
				ТОПОЛА (ВАРОШ)	840	0,1766	1/4
147	ЦАЛИЋ ИВАН ЈАСМИНА	ТОПОЛА БУЛ.ВОЈДА КАРАЂОРЂА 148	0,0442	ТОПОЛА (ВАРОШ)	840	0,1766	1/4
148	ЦЕНТАР ЗА СОЦИЈАЛНИ РАД "САВА ИЛИЋ"	АРАНЂЕЛОВАЦ КПАЈА ПЕТПА И 2/а	1,8956	КЛОКА	175	1,8956	1/1

149	ЦЕНТРАЛ ДЕВЕЛОПМЕНТС ДОО ГУНЦАТИ	КНИЦ	0,0588	ТОПОЛА (ВАРОШ)	1413	0,0588	1/1
150	ЦВЕТИЋ ВЛАДЕТА МИЛАН	КРАГУЈЕВАЦ ЛАЗАРА ПАНТЕЛИЋА 8	0,0925	ТОПОЛА (ВАРОШ)	1213	0,0925	1/1
151	ЦВЕТКОВИЋ БУДИМИР ВИТОМИР	БЛАЗНАВА	0,4588	БЛАЗНАВА	745	0,4588	1/1
152	ЦВЕТКОВИЋ НЕДЕЉКО ТАЊА	СМЕД.ПАЛАНКА 20.ЈУЛА 1/37	0,1988	НАТАЛИНЦИ	835	0,1988	1/1
153	ЦВЕТКОВИЋ РАЈКО АНДРИЈАНА	БЕОГРАД ПАРИСКЕ КОМУНЕ 29/3	0,0981	ТОПОЛА (ВАРОШ)	935	0,0981	1/1
154	Д.О.О. У ДРУШТВЕНОЈ СВОЈИНИ "ШАМОТ- РУДНИК"	АРАНЂЕЛОВАЦ	0,7798	ЛИПОВАЦ	104	0,7798	1/1
155	ДАМЊАНОВИЋ ВЕСНА	КЛОКА	0,0593	ТОПОЛА (ВАРОШ)	1182	0,0593	1/1
156	ДАЧИЋ СЛОБОДАН ОЛИВЕРА	КРАГУЈЕВАЦ АРАНЂЕЛОВАЧКА 19	0,0248	ТОПОЛА (ВАРОШ)	517	0,0744	1/3
157	ДЕЛИЋ НИКОЛА РАДОСЛАВ	ТОПОЛА МОШЕ ПИЈАДЕ 26	0,0494	ТОПОЛА (ВАРОШ)	219	0,0494	1/1
158	ДЕМАЈ САФЕТ	ТОПОЛА ПРВОГ УСТАНКА 27	0,0472	ТОПОЛА (ВАРОШ)	1927	0,0472	1/1
159	ДЕНИЋ ДОБРОСАВ СТОЈАН	ТОПОЛА УЛ.12.ОКТОБРА 6	0,0921	ТОПОЛА (ВАРОШ)	153	0,0921	1/1
160	ДИМИТРИЈЕВИЋ ДИМИТРИЈЕ ИЛИЈА	БЕОГРАД МАРИЧКА 12	0,0941	ТОПОЛА (ВАРОШ)	1267	0,0941	1/1
161	ДИМИТРИЈЕВИЋ МИЛОРАД НЕНАД	ТОПОЛА ЈОВАНА СКЕРЛИЋА 1	0,0736	ТОПОЛА (ВАРОШ)	359	0,0736	1/1
162	ДИМИТРИЈЕВИЋ РАДИСАВ ЈЕЛЕНА	ОВСИШТЕ	0,0693	ТОПОЛА (ВАРОШ)	1426	0,0693	1/1
163	ДИМИТРОВ КИРИЛО	БЕОГРАД Р.СИМИЋА-ЦИГЕ 22	0,0259	ТОПОЛА (ВАРОШ)	596	0,0962	259/962
164	ДИМИТРОВИЋ ДРАГОЉУБ МИРОСЛАВА	ТОПОЛА КОСТЕ Ј.ЈОВАНОВИЋА 9	0,3682	ТОПОЛА (ВАРОШ)	122	0,0753	1/2
				ТОПОЛА (ВАРОШ)	647	0,3305	1/1
165	ДИМИТРОВИЋ МИЛЕ ДУШАН	ТОПОЛА КОСТЕ Ј.ЈОВАНОВИЋА 9	0,0377	ТОПОЛА (ВАРОШ)	122	0,0753	1/2
166	ДИМИТРОВИЋ МЛАДЕН МИРЈАНА	НОВИ БЕОГРАД ШПАНСКИХ БОРАЦА 64	0,0106	ТОПОЛА (ВАРОШ)	1276	0,0745	1/7
167	ДОБРАШ КРСТА БОШКО	ТОПОЛА ВОЖДА КАРАЂОРЂА 108	0,0197	ТОПОЛА (ВАРОШ)	2051	0,0394	1/2
168	ДОБРАШ МИРОСЛАВА	ТОПОЛА БУЛ.ВОЖДА КАРАЂОРЂА 108	0,0197	ТОПОЛА (ВАРОШ)	2051	0,0394	1/2
169	ДОМ ЗДРАВЉА "СВЕТИ ЂОРЂЕ"	ТОПОЛА	0,0037	ДОЊА ШАТОРЂА	112	0,0037	1/1
170	ДОВИЛАНИЋ РАДУЛЕ МИЛУТИН	ТОПОЛА ЈАСЕНИЧКА 31	0,1289	ТОПОЛА (ВАРОШ)	352	0,1289	1/1
171	ДРАГИЋЕВИЋ ЖИВАДИН НЕНАД	ТОПОЛА УЛ.ОМЛАДИНСКА 31	0,0423	ТОПОЛА (ВАРОШ)	1890	0,0845	1/2
172	ДРАГИЋЕВИЋ ПЕТАР ДУШАНКА	ТОПОЛА УЛ.ОМЛАДИНСКА 31	0,0423	ТОПОЛА (ВАРОШ)	1890	0,0845	1/2
173	ДРАГОСАВАЦ СЛАВКО ДАНКО	ТОПОЛА ПЕРИЦЕ ИВАНОВИЋ ББ	0,0566	ТОПОЛА (ВАРОШ)	1188	0,0566	1/1
174	ДРАГОВИЋ ЖИВКО МИЛАН	ТОПОЛА Ј Н А 19	0,0602	ТОПОЛА (ВАРОШ)	1097	0,0602	1/1
175	ДРАГУЛОВИЋ МИОДРАГ БРАНИСЛАВ	ТОПОЛА УЛ.КРАЈИШ.БРИГА 88	0,0487	ТОПОЛА (ВАРОШ)	1676	0,0487	1/1
176	ДРАМИЋАНИН МИРОЉУБ	БАЊА	0,0336	ТОПОЛА	386	0,0671	1/2

	АНА			(ВАРОШ)			
177	ДРЕКАЛОВИЋ БЛАГОЈЕ БРАНКО	ТОПОЛА МИЛИЋА РАДОВАНОВИЋА 13	0,0743	ТОПОЛА (ВАРОШ)	1095	0,0743	1/1
178	ДРЕКАЛОВИЋ СМИЉА	ТОПОЛА Д.ПЕТРОВИЋА- ШАН 37	0,2333	ТОПОЛА (ВАРОШ)	1490	0,1533	5/8
				ТОПОЛА (ВАРОШ)	2231	0,1833	3/4
179	ДУДИЋ ДОБРОСАВА	КАНАДА	0,0356	ТОПОЛА (ВАРОШ)	2137	0,0712	3/6
180	ДУЛАНОВИЋ ПРЕДРАГ ГОРДАНА	ТОПОЛА МИЛУТИНА ЈЕЛЕНИЋА 42	0,0415	ТОПОЛА (ВАРОШ)	1018	0,0830	1/2
181	ДУЛАНОВИЋ РАДОВАН ДАМЊАН	ТОПОЛА МИЛУТИНА ЈЕЛЕНИЋА 42	0,0415	ТОПОЛА (ВАРОШ)	1018	0,0830	1/2
182	ЕИЋ МИХАИЛО МИЛОРАД	ТОПОЛА МИЛАНА БЛАГОЈЕВИЋА 37	0,1984	ТОПОЛА (ВАРОШ)	587	0,0748	1/2
				ТОПОЛА (ВАРОШ)	1800	0,3219	1/2
183	ЕИЋ МИХАИЛО ЉУБИЦА	БЕОГРАД МАРИЈАНЕ ГРЕГОРАН 17	0,1610	ТОПОЛА (ВАРОШ)	1800	0,3219	1/2
184	ЕИЋ РАДИСАВ МИЛАНКА	ТОПОЛА МИЛАНА БЛАГОЈЕВИЋА 37	0,0374	ТОПОЛА (ВАРОШ)	587	0,0748	1/2
185	ЕЛЕКТРОСРБИЈА ДОО КРАЉЕВО	КРАЉЕВО ДИМИТРИЈА ТУЦОВИЋА 5	0,0048	ТОПОЛА (ВАРОШ)	1232	0,0048	1/1
186	ЕРИЋ ЂОРЂЕ МИОДРАГ	НАТАЛИНЦИ	0,0132	ТОПОЛА (ВАРОШ)	1363	0,0396	1/3
187	ФАБРИКА СТОЧНЕ ХРАНЕ "МИЛАН БЛАГОЈЕВИЋ"	НАТАЛИНЦИ	0,8766	НАТАЛИНЦИ	747	0,8766	1/1
188	ФИЛИМОНОВИЋ ВЕЉКО РАДИВОЈЕ	АРАНЂЕЛОВАЦ МАКСИМА ГОРКОГ 4	0,0741	ТОПОЛА (ВАРОШ)	1356	0,0741	1/1
189	ФИЛИПОВИЋ БРАНКО НАДЕЖДА	ТОПОЛА СВЕТОЗАРА МАРКОВИЋА 15	0,0328	ТОПОЛА (ВАРОШ)	1349	0,0842	328/842
190	ФИЛИПОВИЋ ДРАГОМИР СЛОБОДАН	ТОПОЛА УЛ.С.С.ЦРНОГА 26	0,0825	ТОПОЛА (ВАРОШ)	1545	0,0825	1/1
191	ФИЛИПОВИЋ МИЛОВАН СВЕТОЛИК	ТОПОЛА СВЕТОЗАРА МАРКОВИЋА 15	0,0514	ТОПОЛА (ВАРОШ)	1349	0,0842	514/842
192	ФИЛИПОВИЋ СВЕТОЛИК МИЛУТИН	С.ТОПОЛА	1,2499	ТОПОЛА (ВАРОШ)	1125	1,2499	1/1
193	ФИЛИЋ ВЕЛИЧКО РАДЕ	БЕОГРАД МУТАПОВА 43	0,1052	ТОПОЛА (ВАРОШ)	1819	0,1052	1/1
194	ФИШЕР МИЛИЋ ОЛИВЕРА	ТОПОЛА	0,0731	ТОПОЛА (ВАРОШ)	1086	0,0731	1/1
195	ФИШЕР МИЉКО ДОБРИЛА	ТОПОЛА МАКСИМА ГОРКОГ 19	0,0871	ТОПОЛА (ВАРОШ)	143	0,0871	1/1
196	ФОНД СОЦИЈАЛНЕ МАТЕРИЈАЛНОГ ОБЗАШТИТЕ И ЕЗБЕЂЕЊА ПОРОДИЦЕ	ТОПОЛА БУЛЕВАР КРАЈА АЛЕКСА	1,3031	БЛАЗНАВА	167	1,7892	2/6
				БЛАЗНАВА	169	1,0118	2/9
				БЛАЗНАВА	507	0,2396	1/1
				МАСКАР	361	0,4846	1/2
197	ФОНД СОЦИЈАЛНЕ ЗАШТИТЕ И МАТЕРИЈАЛНОГ ОБЕЗБЕЂЕЊА ПОРОДИЦЕ	ТОПОЛА БУЛЕВАР КРАЈА АЛЕКСА	3,1066	РАЈКОВАЦ	23	1,1107	1/1
				ЗАГОРИЦА	44	1,9959	1/1
198	ГАЈИЋ ЖИВОДРАГ ДРАГИЋ	ТОПОЛА УЛ.МОШЕ ПИЈАДЕ 33	0,0592	ТОПОЛА (ВАРОШ)	1964	0,0592	1/1
199	ГАЈИЋ ДРАГИША СЛОБОДАН	ТОПОЛА БУЛ.КРАЈА АЛЕКСАНДРА 49	0,0384	ТОПОЛА (ВАРОШ)	52	0,0768	1/2

200	ГАЈИЋ ЉУБИНКО МИРКО	ТОПОЛА УЛ.М.РАДОВАНОВ ИЋА 25	0,0390	ТОПОЛА (ВАРОШ)	797	0,0390	1/1
201	ГАЈИЋ РАДОЈИЦА КОСАРА	ТОПОЛА БУЛ.КРАЉА АЛЕКСАНДРА 49	0,1486	ТОПОЛА (ВАРОШ)	52	0,0768	1/2
				ТОПОЛА (ВАРОШ)	1273	0,2203	1/2
202	ГАЈИЋ РАДОВАН ДРАГАН	ТОПОЛА УЛ.ОМЛАДИНСКА 17	0,0267	ТОПОЛА (ВАРОШ)	2221	0,0533	1/2
203	ГАЈИЋ РАДОВАН СНЕЖАНА	ТОПОЛА ЂУРЕ ЈАКШИЋА 40	0,0041	ТОПОЛА (ВАРОШ)	1923	0,0081	1/2
204	ГАЈСКИ ЈАГЛИКА	НОВИ БЕОГРАД ПРОЛЕТ СОЛИД 57	0,0335	ТОПОЛА (ВАРОШ)	1936	0,1133	1/4
				ТОПОЛА (ВАРОШ)	2307	0,1062	52/1062
205	ГАВРИЛОВИЋ ДРАГУТИН СЛАВКО	ДОЊА ШАТОРЊА	0,1125	ДОЊА ШАТОРЊА	696	2,3953	1125/23953
206	ГАВРИЛОВИЋ МИЛАН МИРОСЛАВ	БЛАЗНАВА	0,0543	ТОПОЛА (ВАРОШ)	2048	0,0543	1/1
207	ГАВРИЛОВИЋ МИЛУТИН ДРАГИЋ	ТОПОЛА ЧЕЛИК БАТАЉОНА 21	0,0581	ТОПОЛА (ВАРОШ)	520	0,1162	1/2
208	ГАВРИЛОВИЋ СЛОБОДАН РАДА	ТОПОЛА УЛ.ЧЕЛИК БАТАЉОНА 21	0,0581	ТОПОЛА (ВАРОШ)	520	0,1162	1/2
209	ГАВРИЛОВИЋ СЛОБОДАН РАДЕ	ТОПОЛА УЛ.ЧЕЛИК БАТАЉО 2	0,0248	ТОПОЛА (ВАРОШ)	517	0,0744	1/3
210	ГЕЦИН ДРАГОМИР МИЛИЈАНКА	ТОПОЛА КАРАЂОРЂЕВА 102	0,1127	ТОПОЛА (ВАРОШ)	548	0,1127	1/1
211	ГЕМИНИ ФООДС Д.О.О. ТОПОЛА	ЈАРМЕНОВЦИ	0,2450	ТОПОЛА (ВАРОШ)	2430	0,2450	1/1
212	ГИГИЋ ЂОРЂЕ МИЛОЈЕ	УЖИЦЕ УЖИЧКИХ ХЕРОЈА 9/2	0,0049	ТОПОЛА (ВАРОШ)	1783	0,0339	100/687
213	ГЛИГОРИЈЕВИЋ БРАНКО ПЕТАР	ТОПОЛА КАРАЂОРЂЕВА 69	0,0445	ТОПОЛА (ВАРОШ)	518	0,0890	1/2
214	ГЛИШИЋ ЖИВОМИР ВИТОМИР	ЈУНКОВАЦ	0,0676	ТОПОЛА (ВАРОШ)	1072	0,0676	1/1
215	ГЛИШИЋ БОРИВОЈЕ СЛАВИЦА	ИНЂИЈА ЂУРЕ ЂАКОВИЋА 1	0,0342	НАТАЛИНЦИ	74	0,0683	1/2
216	ГЛИШИЋ ДРАГОСЛАВ ГОРАН	ТОПОЛА МОШЕ ПИЈАДЕ 21	0,3252	ТОПОЛА (ВАРОШ)	2205	0,3555	2807/3555
				ТОПОЛА (ВАРОШ)	2218	0,0445	1/1
217	ГЛИШИЋ ДУШАН НЕБОЈША	ГОРОВИЧ	0,0616	ТОПОЛА (ВАРОШ)	1440	0,0616	1/1
218	ГОБЕЉИЋ БУДИША МИЉАН	ТОПОЛА ДУШАНА РАДОВИЋА	0,0200	ТОПОЛА (ВАРОШ)	2113	0,0399	1/2
219	ГОБЕЉИЋ МИЛОРАД СЛАВИЦА	ТОПОЛА ДУШАНА РАДОВИЋА	0,0200	ТОПОЛА (ВАРОШ)	2113	0,0399	1/2
220	ГОЈКОВИЋ СВЕТИСЛАВ ДАНИЛО	ТОПОЛА ЈОВАНА СКЕРЛИЋА 75	0,0781	ТОПОЛА (ВАРОШ)	1650	0,0781	1/1
221	ГОЛУБОВИЋ ЉУБИША МИЛИЦА	ТОПОЛА ЂУРЕ ЈАКШИЋА 4	0,0639	ТОПОЛА (ВАРОШ)	266	0,0639	1/1
222	ГОВЕДАРИЦА БРАНКО ИВАН	ТОПОЛА БУЛ.КРАЉА АЛЕКСАНДРА 18	0,0664	ТОПОЛА (ВАРОШ)	862	0,0664	1/1
223	ГРАОВАЦ - ЦВЕТКО НИКОЛА СМИЉКА	БЕОГРАД ЧУЂУРИНА 2/А	0,0758	ТОПОЛА (ВАРОШ)	1407	0,0758	1/1
224	ГРАОВАЦ ДУШАН МИЛОРАД	ТОПОЛА ШУМАДИЈСКИХ БРИГАДА 45	0,0665	ТОПОЛА (ВАРОШ)	1621	0,0665	1/1

225	ГРУЛИЧИЋ БОЖИДАР СЛАВИЦА	ТОПОЛА ВУКА КАРАХИЋА 2	0,0920	ТОПОЛА (ВАРОШ)	1105	0,0959	1/2
				ТОПОЛА (ВАРОШ)	1107	0,2065	440/2065
226	ГРУЛИЧИЋ ЉУБОДРАГ РАДОВАН	ТОПОЛА ВУКА КАРАХИЋА 2	0,0920	ТОПОЛА (ВАРОШ)	1105	0,0959	1/2
				ТОПОЛА (ВАРОШ)	1107	0,2065	440/2065
227	ХАЈДЕР МИЛКА	ЗЕМУН ГУНДУЛИЋЕВА 5	0,0459	ТОПОЛА (ВАРОШ)	1162	0,0459	1/1
228	ХАЈДЕР ЂУРАЋ РАТКО	КРАГУЈЕВАЦ В ПЕТРОВИЋА 12	0,0516	ТОПОЛА (ВАРОШ)	1163	0,0516	1/1
229	ХОМЕЛАНД ПРОИЗВОДНО И УСЛУЗНО ДОО	ТОПОЛА КАРАЋОРЂЕВА 7	0,0500	ТОПОЛА (ВАРОШ)	1999	0,0500	1/1
230	ХОРАКОВИЋ ЈОСИФ ДУШАН	ТОПОЛА М ЈОВИЧИЋА 46	0,2401	ТОПОЛА (ВАРОШ)	1215	0,2401	1/1
231	ХОРВАТИЋ ЈОСИП КРЕШО	БЕОГРАД ОБЛАКОВСКА 59	0,0506	ТОПОЛА (ВАРОШ)	1863	0,0506	1/1
232	ИГЊАТОВИЋ БРАНКО ВЛАДИСЛАВ	ТОПОЛА БЕОГРАДСКА 32	0,0154	ТОПОЛА (ВАРОШ)	1548	0,0617	1/4
233	ИГЊАТОВИЋ МАРКО ЕНА	ТОПОЛА РУДНИЧКА 30	0,0154	ТОПОЛА (ВАРОШ)	1548	0,0617	1/4
234	ИЛИЈЕВСКИ ЖИВКО ДРАГАН	СЕЛО ТОПОЛА	0,1876	ТОПОЛА (ВАРОШ)	1813	0,1730	1/2
				ТОПОЛА (ВАРОШ)	1913	0,1011	1/1
235	ИЛИЈЕВСКИ ИЛИЈА НЕБОЈША	ТОПОЛА КРАЈИШКИХ БРИГАДА ББ	0,0638	ТОПОЛА (ВАРОШ)	681	0,0638	1/1
236	ИЛИЈЕВСКИ МИЛАН МИЛОШ	ТОПОЛА СВЕТОСАВСКА 27	0,1973	ТОПОЛА (ВАРОШ)	1813	0,1730	1/2
				ТОПОЛА (ВАРОШ)	1914	0,1108	1/1
237	ИЛИЋ ЖИВАДИН ДРАШКО	Г. ТРНАВА	0,0331	ТОПОЛА (ВАРОШ)	937	0,0731	331/731
238	ИЛИЋ ЖИВОЛИН НАТАЛИЈА	ТОПОЛА БУЛ.КРАЉА АЛЕКСАНДРА 39	0,0771	ТОПОЛА (ВАРОШ)	42	0,0771	1/1
239	ИЛИЋ БОЖИДАР НАДА	ТОПОЛА МИЛА СЕЉЕ 15	0,0505	ТОПОЛА (ВАРОШ)	2328	0,0505	1/1
240	ИЛИЋ БОРИСАВ НАДА	ТОПОЛА ПИЛОТА ЗОРАНА ТОМИЋА 38	0,0325	ТОПОЛА (ВАРОШ)	635	0,0649	2/4
241	ИЛИЋ ЈУГОСЛАВ МИРКО	ВОЈКОВЦИ	0,0644	ЈАРМЕНОВЦИ	484	0,0644	1/1
242	ИЛИЋ ЛАЗАР ЗОРИЦА	БЕОГРАД КАЧАРСКА 3	0,0370	ТОПОЛА (ВАРОШ)	140	0,0739	1/2
243	ИЛИЋ МИЛОВАН РАДОВАН	ЈАРМЕНОВЦИ	0,0743	ЈАРМЕНОВЦИ	423	0,0743	1/1
244	ИЛИЋ МИОДРАГ БОЈАН	ТОПОЛА ПИЛОТА ЗОРАНА ТОМИЋА 46	0,0702	ТОПОЛА (ВАРОШ)	576	0,0556	1/2
				ТОПОЛА (ВАРОШ)	601	0,0847	2/4
245	ИЛИЋ РАДИСАВ МИРЈАНА	ТОПОЛА БУЛ.ВОЖДА КАРАЋОРЂА 93	0,4410	ТОПОЛА (ВАРОШ)	2091	0,9180	4410/9180
246	ИЛИЋ ЂОРЂЕ ЗОРА	ТОПОЛА ПИЛОТА ЗОРАНА ТОМИЋА 38	0,0278	ТОПОЛА (ВАРОШ)	576	0,0556	1/2
247	ИЛИЋ-ЈОКИЋ ЗОРАН АЛЕКСАНДРА	ТОПОЛА ПИЛОТА ЗОРАНА ТОМИЋА 46	0,0374	ТОПОЛА (ВАРОШ)	601	0,0847	1/4
				ТОПОЛА (ВАРОШ)	635	0,0649	1/4
248	ИНД.ПОЉ.КОМБИНАТ "СРБИЈА 10. ОКТОБАР",ВЕЛИКА ПЛАНА,ПОГОН У Ђ	ЂУРЂЕВО	0,6185	ТРНАВА	166	0,6185	1/1

249	ИНСТИТУТ ЗА ЗЕМ ЉИШТЕ	БЕОГРАД ТЕОДОРА ДРАЈЗЕРА 7	7,1559	БОЖУРЊА	111	3,9614	1/1
				ТРНАВА	167	3,1945	1/1
250	ИСАКОВИЋ МИОДРАГ ДУШАН	ЛЕШТАНЕ РАДЕТА КОВАЧЕВИЋА 10/А	0,0499	ТОПОЛА (ВАРОШ)	2108	0,2704	499/2704
251	ИВАНОВ ТИОСЛАВ ТАЊА	Н.БЕОГРАД НАРОДНИХ ХЕРОЈА 13/6	0,1165	ТОПОЛА (ВАРОШ)	1513	0,2329	1/2
252	ИВАНОВИЋ БОЖИДАР НАДА	СОМБОР ЧИТАЛНИЧКА 1	0,0065	ТОПОЛА (ВАРОШ)	499	0,0903	1/14
253	ИВАНОВИЋ ПЕТАР СЛОБОДАН	ТОПОЛА УЛ.М.БЛАГОЈЕВИЋ 8	0,0845	ТОПОЛА (ВАРОШ)	1299	0,0394	1/2
				ТОПОЛА (ВАРОШ)	1301	0,0648	1/1
254	ИВАНОВИЋ РАДИВОЈЕ МИЛАН	ТОПОЛА КАРАЂОРЂЕВА 94	0,0282	ТОПОЛА (ВАРОШ)	2393	0,0847	1/3
255	ИВАНОВИЋ РАДМИЛО ЗОРАН	ТОПОЛА КАРАЂОРЂЕВА 98	0,0909	ТОПОЛА (ВАРОШ)	547	0,0909	1/1
256	ИВАНОВИЋ ТАДИЈА ЖИВОРАД	ТОПОЛА ПИЛОТА ЗОРАНА ТОМИЋА 60	0,2390	ТОПОЛА (ВАРОШ)	615	0,2390	1/1
257	ИВАНОВИЋ ВИТОМИР ГОРДАНА	ТОПОЛА КАРАЂОРЂЕВА 94	0,0743	ТОПОЛА (ВАРОШ)	544	0,1485	2/4
258	ИВАНОВИЋ ЂОРЂИЈА МАРКО	БЕОГРАД АЛЕКСАНДРА БЕЛИЋА 17	0,5712	ТОПОЛА (ВАРОШ)	2010	0,5712	1/1
259	ИВКОВИЋ МИЛОРАД НЕНАД	БЕЛОСАВЦИ	0,0693	ТОПОЛА (ВАРОШ)	1350	0,0693	1/1
260	ИВКОВИЋ МИЛОШ ПРЕДРАГ	ТОПОЛА УЛ.ПИЛОТА З.ТОМИЋА 3	0,0821	ТОПОЛА (ВАРОШ)	594	0,0821	1/1
261	ИВО ЛОЛА РИБАР СИСТЕМ АД У РЕСТРУКТУРИРАЊУ	БЕОГРАД ЈУГОСЛОВЕНСКА 2	0,4804	ТОПОЛА (ВАРОШ)	2028	0,4804	1/1
262	ИВОВИЋ АЛЕКСАНДАР ФИЛИП	БЕОГРАД НИКОЛЕ СПАСИЋА 2	1,0405	ТОПОЛА (ВАРОШ)	856	1,9929	1/2
				ТОПОЛА (ВАРОШ)	1831	0,0530	1/3
				ТОПОЛА (ВАРОШ)	2410	0,0541	263/541
263	ИВОВИЋ АЛЕКСАНДАР СТЕФАН	БЕОГРАД НИКОЛЕ СПАСИЋА 2	1,0404	ТОПОЛА (ВАРОШ)	856	1,9929	1/2
				ТОПОЛА (ВАРОШ)	1831	0,0530	1/3
				ТОПОЛА (ВАРОШ)	2410	0,0541	262/541
264	ИВОВИЋ ДРАГАН ЗОРАН	ТОПОЛА БУЛ.ВОЖДА КАРАЂ 81	0,2278	ТОПОЛА (ВАРОШ)	845	0,2278	1/1
265	ИВОВИЋ МЕЛАНИЈА	БЕОГРАД	0,0541	ТОПОЛА (ВАРОШ)	848	0,1000	541/1000
266	ИВОВИЋ МИЛАН БРАТИСЛАВ	ТОПОЛА БУЛ.ВОЖДА КАРАЂОРЂА 79	1,1304	ТОПОЛА (ВАРОШ)	843	1,1304	1/1
267	ИВОВИЋ МИЛЕТА БАТИША	ТОПОЛА КАРАЂОРЂЕВА 39	0,0396	ТОПОЛА (ВАРОШ)	477	0,0396	1/1
268	ИВОВИЋ МИЛИВОЈЕ СЛАВКО	ТОПОЛА БУЛ.ВОЖДА КАРАЂОРЂА 91	0,2025	ТОПОЛА (ВАРОШ)	852	0,2025	1/1
269	ИВОВИЋ МИЛОВАН БЛАГОЈЕ	ТОПОЛА БУЛ.ВОЖДА КАРАЂОРЂА 73	1,7809	ТОПОЛА (ВАРОШ)	814	0,0515	112/515
				ТОПОЛА (ВАРОШ)	815	0,0973	1/1
				ТОПОЛА (ВАРОШ)	1886	2,0652	4/5
				ТОПОЛА (ВАРОШ)	2411	0,0879	202/879

270	ИВОВИЋ МИЛУТИН ВЛАДИМИР	ТОПОЛА УЛ.ПЕТРА БУЉУБА 4	0,1367	ТОПОЛА (ВАРОШ)	834	0,1367	1/1
271	ИВОВИЋ НАТАЛИЈА	БЕОГРАД НИКОЛЕ СПАСИЋА 2	0,0177	ТОПОЛА (ВАРОШ)	1831	0,0530	1/3
272	ИВОВИЋ НОВИЦА ЖИВОРАД	ТОПОЛА МИЛОЈА ЗЕЧЕВИЋ 11	2,3330	ТОПОЛА (ВАРОШ)	854	2,3330	1/1
273	ИВОВИЋ РАДМИЛО МИРОСЛАВ	ТОПОЛА ВОЖДА КАРАЂОРЂА 141	1,8924	ТОПОЛА (ВАРОШ)	858	1,1551	1/1
				ТОПОЛА (ВАРОШ)	2189	1,1019	7373/11019
274	ИВОВИЋ СЛАВКО ХРАНИСЛАВ	АРАНЂЕЛОВАЦ БРАТСТВА ЈЕДИНСТВА 11	0,2661	ТОПОЛА (ВАРОШ)	147	0,3991	4/6
275	ИВОВИЋ СЛАВКО МИЛИВОЈЕ	ТОПОЛА БУЛ.ВОЖДА КАРАЂОРЂА 91	0,1732	ТОПОЛА (ВАРОШ)	2130	0,1732	1/1
276	ИВОВИЋ СЛОБОДАН МИРЈАНА	ТОПОЛА ПЕТРА БУЉУБАШЕ 12	0,2799	ТОПОЛА (ВАРОШ)	826	0,2799	1/1
277	ИВОВИЋ СНЕЖАНА	БЕОГРАД БИСТРИЧКА 25	0,5467	ТОПОЛА (ВАРОШ)	814	0,0515	112/515
				ТОПОЛА (ВАРОШ)	819	0,1022	1/1
				ТОПОЛА (ВАРОШ)	1886	2,0652	1/5
				ТОПОЛА (ВАРОШ)	2411	0,0879	203/879
278	ИВОВИЋ СПАСОЈЕ ДРАГОМИР	ТОПОЛА МИЛОРАДА ПАНИЋА СУРЕ	0,0598	ТОПОЛА (ВАРОШ)	850	0,0598	1/1
279	ИВОВИЋ СПАСОЈЕ ЧЕДОМИР	ТОПОЛА БУЛ.ВОЖДА КАРАЂОРЂА 87	0,0614	ТОПОЛА (ВАРОШ)	851	0,0614	1/1
280	ИВОВИЋ ВЛАСТИМИР ГОРАН	ТОПОЛА БУЛ.ВОЖДА КАРАЂОРЂА 113	1,6618	ТОПОЛА (ВАРОШ)	839	1,6618	1/1
281	ИВОВИЋ ЗДРАВКО ВЕРА	ТОПОЛА ПЕТРА БУЉУБАШЕ 8	0,1519	ТОПОЛА (ВАРОШ)	830	0,1519	1/1
282	ИВОВИЋ-ЧОЛИЋ ВИТОМИР БРАНКА	ТОПОЛА БУЛ.ВОЖДА КАРАЂОРЂА 131	0,2207	ТОПОЛА (ВАРОШ)	2025	0,2207	1/1
283	ИВОШЕВИЋ МИЛОВАН ЖИВОМИР	САРАНОВО	0,0611	ТОПОЛА (ВАРОШ)	1219	0,0611	1/1
284	ИЗЉАМОВИЋ ИСА ЧЕДОМИР	ТОПОЛА УЛ.М.РАДОВАНОВ ИЋА 11	0,0782	ТОПОЛА (ВАРОШ)	885	0,0766	1/1
				ТОПОЛА (ВАРОШ)	2410	0,0541	16/541
285	ИШЕРЕТОВИЋ ПЕТАР ЈЕЛИСАВЕТА	ТОПОЛА ЈАНКА ЈАНКОВИЋА 15	0,0604	ТОПОЛА (ВАРОШ)	309	0,0604	1/1
286	ЈАКОВЉЕВИЋ ГОРДАНА	ВЕЛИКА ПЛАНА ВОЈЕ ЈЕРЕМИЋА 11/3	0,1390	ТОПОЛА (ВАРОШ)	2043	0,1390	1/1
287	ЈАКОВЉЕВИЋ МИЛЕНКО ЈАДРАНКА	ТОПОЛА БУЛ.КРАЉА АЛЕКСАНДРА 21	0,0538	ТОПОЛА (ВАРОШ)	109	0,0538	1/1
288	ЈАКШИЋ НЕЂО МИЛАНКА	ТОПОЛА УЛИВЕ АНДРИЋА 40	0,0311	ТОПОЛА (ВАРОШ)	1947	0,0467	2/3
289	ЈАКШИЋ ЗВОНИМИР САВО	ТОПОЛА ИВЕ АНДРИЋА 40	0,0156	ТОПОЛА (ВАРОШ)	1947	0,0467	1/3
290	ЈАНИЋИЈЕВИЋ ЛАЗАР ЖЕЛИМИР	ТОПОЛА КРАЈИШКИХ БРИГАДА 44	0,0617	ТОПОЛА (ВАРОШ)	691	0,0617	1/1
291	ЈАНКОВИЋ БОРИВОЈЕ БИЉАНА	ГРОЦКА ДУНАВСКИ ВЕНАЦ 53	0,0225	ТОПОЛА (ВАРОШ)	582	0,0449	1/2

292	ЈАНКОВИЋ ДИМИТРИЈЕ БОГДАНКА	ТОПОЛА ПЕРИЦЕ ИВАНОВИЋА 28	0,0646	ТОПОЛА (ВАРОШ)	1236	0,1034	5/8
293	ЈАНКОВИЋ МИОДРАГ АЛЕКСАНДАР	ТОПОЛА П.ИВАНОВИЋА 28	0,0129	ТОПОЛА (ВАРОШ)	1236	0,1034	1/8
294	ЈАНКОВИЋ МИОДРАГ АЛЕКСАНДРА	ТОПОЛА П.ИВАНОВИЋА 28	0,0129	ТОПОЛА (ВАРОШ)	1236	0,1034	1/8
295	ЈАНКОВИЋ МИОДРАГ ВУК	ТОПОЛА П.ИВАНОВИЋА 28	0,0129	ТОПОЛА (ВАРОШ)	1236	0,1034	1/8
296	ЈАНКОВИЋ РАДИСАВ МИЛИЦА	ТОПОЛА МИЛАНА БЛАГОЈЕВИЋА 33	0,0225	ТОПОЛА (ВАРОШ)	582	0,0449	1/2
297	ЈАНКОВИЋ СРЕДОЈЕ СУЗАНА	ТОПОЛА ВЛАДИКЕ САВЕ 10	0,0852	ТОПОЛА (ВАРОШ)	1355	0,0852	1/1
298	ЈАРЛОНИ МИЛАН НАДЕЖДА	ТОПОЛА МИЛА СЕЉБЕ 22	0,0754	ТОПОЛА (ВАРОШ)	900	0,0754	1/1
299	ЈАВНО ПРЕДУЗЕЋЕ- ДИРЕКЦИЈА ЗА ИЗГРАДЊУ ОПШТИНЕ ТОПОЛА ЈП	ТОПОЛА ПРИНЦА ТОМИСЛАВА КАР 2	4,4489	ЖАБАРЕ	1126	0,2189	1/4
				ТОПОЛА (СЕЛО)	1663	4,2984	1/1
				ТОПОЛА (ВАРОШ)	2373	0,0958	1/1
300	ЈАШАРЕВИЋ ПЕТАР МИЛОМИР	ТОПОЛА МИЛА СЕЉБЕ 21	0,0351	ТОПОЛА (ВАРОШ)	435	0,0351	1/1
301	ЈЕЛИСАВЧИЋ ЖИВКО НАДА	БЕОГРАД МИЛАНА РАКИЋА 83/Б	0,1339	ТОПОЛА (ВАРОШ)	1518	0,1339	1/1
302	ЈЕЛИСИЈЕВИЋ МИЛАН ЗОРА	ТОПОЛА СВЕТОЗАРА МАРКОВИЋА 14	0,0324	ТОПОЛА (ВАРОШ)	1345	0,0648	1/2
303	ЈЕЛИСИЈЕВИЋ ЗОРАН МАРКО	ТОПОЛА СВЕТОЗАРА МАРКОВИЋА 14	0,0324	ТОПОЛА (ВАРОШ)	1345	0,0648	1/2
304	ЈЕРЕМИЋ ЖИВКО РАДМИЛА	ТОПОЛА ШУМАДИЈСКА 13	0,0654	ТОПОЛА (ВАРОШ)	1571	0,0654	1/1
305	ЈЕРЕМИЋ ЖИВОТА РАДМИЛА	ТОПОЛА ПИЛОТА ЗОРАНА ТОМИЋА 24	0,8346	ТОПОЛА (ВАРОШ)	581	0,8346	1/1
306	ЈЕРЕМИЋ КАТАРИНА	БЕОГРАД ЗАГЕ МАЛИВУК 53	0,1185	ТОПОЛА (ВАРОШ)	1107	0,2065	1185/2065
307	ЈЕРЕМИЋ МИЛИНКО СЛАВКО	ДОЊА САТОРЊА	0,0745	ТОПОЛА (ВАРОШ)	1686	0,0745	1/1
308	ЈЕРЕМИЋ МИОДРАГ БЕРНАД	ТОПОЛА ШУМАДИЈСКИХ БРИГАДА 18	0,0224	ТОПОЛА (ВАРОШ)	480	0,0447	1/2
309	ЈЕРЕМИЋ МИОДРАГ ПЕТАР	ТОПОЛА УЛ.ВЕЉКА ВЛАХОВИЋА 1	0,0224	ТОПОЛА (ВАРОШ)	480	0,0447	1/2
310	ЈЕРЕМИЋ МИРОСЛАВ ТАТЈАНА	ТОПОЛА СВЕТОСАВСКА 55	0,1976	ТОПОЛА (ВАРОШ)	1507	0,2559	1/3
				ТОПОЛА (ВАРОШ)	1508	0,3369	1/3
311	ЈЕРЕМИЋ НАТАЛИЈА	ТОПОЛА ЈАНКА ЈАНКОВИЋА 9/А	0,1296	ТОПОЛА (ВАРОШ)	305	0,1296	1/1
312	ЈЕРЕМИЋ ЧЕДОМИР ПРЕДРАГ	КРАГУЈЕВАЦ АТИНСКА 24/6	0,2031	ТОПОЛА (ВАРОШ)	1734	0,2031	1/1
313	ЈЕВТИЋ ДРАГИША МИЛУТИН	ТОПОЛА УЛ.ИВЕ АНДРИЋА 30	0,0812	ТОПОЛА (ВАРОШ)	1836	0,0812	1/1
314	ЈЕВТИЋ ДУШАНКА	ДОЊА ТРНАВА	0,1932	ТРНАВА	1265	0,1932	1/1
315	ЈЕВТИЋ ИЛИЈА КОВИЉКА	ДРАГОШЕВАЦ	0,0440	ТОПОЛА (ВАРОШ)	650	0,0880	2/4
316	ЈЕВТИЋ МИЛОЈЕ РАДОВАН	ТОПОЛА АВЕНИЈА КРАЉА ПЕТРА 21	0,0699	ТОПОЛА (ВАРОШ)	945	0,0699	1/1

317	ЈЕЧМЕНИЦА ВЕЛИМИР НАДА	БЕОГРАД БУЛ.ДЕСПОТА СТЕФАНА 36	0,0249	ТОПОЛА (ВАРОШ)	1111	0,0300	2/36
				ТОПОЛА (ВАРОШ)	1636	0,0232	1/1
318	ЈОКИЋ ЖИВКО ДОБРОСАВ	ТОПОЛА С.СРЕМЧЕВИЋА ЦРНОГ 5	0,0703	ТОПОЛА (ВАРОШ)	1519	0,1163	703/1163
319	ЈОКИЋ БОШКО РАДМИЛА	КРЋЕВАЦ	0,0321	ТОПОЛА (ВАРОШ)	1280	0,0963	1/3
320	ЈОКИЋ БРАТИСЛАВ ЈЕЛЕНА	ТОПОЛА ИВЕ АНДРИЋА 26	0,1378	ТОПОЛА (ВАРОШ)	1517	0,1378	1/1
321	ЈОКИЋ ДИМИТРИЈЕ ВЕСНА	АРАНЂЕЛОВАЦ МАРИЧКА 6	0,0815	ТОПОЛА (ВАРОШ)	1111	0,0300	2/36
				ТОПОЛА (ВАРОШ)	1271	0,0798	1/1
322	ЈОКИЋ ДРАГОЉУБ ЗАГОРКА	ТОПОЛА ЈОВАНА СКЕРЛИЋА 21	0,3251	ТОПОЛА (ВАРОШ)	1812	0,3024	1/1
				ТОПОЛА (ВАРОШ)	2219	0,0908	3/12
323	ЈОКИЋ ИЛИЈА АРСЕНИЈЕ	СЕЛО ТОПОЛА	0,0368	ТОПОЛА (ВАРОШ)	1750	0,0735	1/2
324	ЈОКИЋ ИЛИЈА МИХАИЛО	СЕЛО ТОПОЛА	0,0368	ТОПОЛА (ВАРОШ)	1750	0,0735	1/2
325	ЈОКИЋ МИЛАН МИЛОВАН	ТОПОЛА БУЛ.ВОЖДА КАРАЂОРЂА 134	0,1362	ТОПОЛА (ВАРОШ)	1865	0,1362	1/1
326	ЈОКИЋ МИЛИВОЈЕ ОЛИВЕРА	ТОПОЛА БУЛ. КРАЉА АЛЕКСАНДР 5	0,0060	ТОПОЛА (ВАРОШ)	1818	0,0361	1/6
327	ЈОКИЋ МИЛИВОЈЕ СТАНИЦА	ТОПОЛА ЈНА 18	0,0189	ТОПОЛА (ВАРОШ)	1098	0,0189	1/1
328	ЈОКИЋ МИЛОШ РАДМИЛА	ТОПОЛА БУЛ.ВОЖДА КАРАЂОРЂА 42	0,0418	ТОПОЛА (ВАРОШ)	1946	0,0835	1/2
329	ЈОКИЋ МИЛУТИН ДОБРИВОЈЕ	ТОПОЛА ПЕТАР ЈОКИЋА-НЕНАД 3	1,1478	ТОПОЛА (ВАРОШ)	2179	1,0217	1/1
				ТОПОЛА (ВАРОШ)	2180	0,1401	446/1401
				ТОПОЛА (ВАРОШ)	2181	0,1325	815/1325
330	ЈОКИЋ ЉУБОМИР ДРАГАН	СЕЛО ТОПОЛА	0,0345	ТОПОЛА (ВАРОШ)	2230	0,0345	1/1
331	ЈОКИЋ ЉУБОМИР ЉИЉАНА	ТОПОЛА БУЛЕВАР ВОЖДА КАРАЂО 132	0,0788	ТОПОЛА (ВАРОШ)	1159	0,0788	1/1
332	ЈОКИЋ ЉУБОМИР ЉИЉАНА	ТОПОЛА УЛ.Ј.ЈАНКОВИЋА 14	0,0534	ТОПОЛА (ВАРОШ)	1867	0,1384	534/1384
333	ЈОКИЋ РАДИСАВ МИРЈАНА	ТОПОЛА С.СРЕМЧЕВИЋА ЦРНОГ 5	0,0460	ТОПОЛА (ВАРОШ)	1519	0,1163	460/1163
334	ЈОКИЋ РАЈКО НИКОЛА	ТОПОЛА БУЛ.ВОЖДА КАРАЂОРЂА 42	0,0418	ТОПОЛА (ВАРОШ)	1946	0,0835	1/2
335	ЈОКИЋ РАТОМИР ЈАСМИНКА	ТОПОЛА ПЕТРА НИКОЛАЈЕВИЋА М	0,0124	ТОПОЛА (ВАРОШ)	1751	0,0504	124/504
336	ЈОКИЋ СЕНИША БУДИМИР	ТОПОЛА Ј Н А 24	0,0697	ТОПОЛА (ВАРОШ)	1100	0,0697	1/1
337	ЈОКИЋ СЕНИША ЈОВИЦА	ТОПОЛА ПЕТРА ЈОКИЋА - НЕНАД 7	1,0251	ТОПОЛА (ВАРОШ)	2173	0,3976	1/1
				ТОПОЛА (ВАРОШ)	2174	1,0297	6275/10297
338	ЈОКИЋ СРЕТЕН ИЛИЈА	ТОПОЛА ПРОЛЕТЕРСКИХ БРИГАДА 8	0,0430	ТОПОЛА (ВАРОШ)	252	0,0430	1/1

339	ЛОКСИМОВИЋ ВАСИЛИЈЕ АДАМ	ТОПОЛА МОШЕ ПИЈАДЕ 8	0,0656	ТОПОЛА (ВАРОШ)	201	0,0656	1/1
340	ЈОЛДИЋ ЖИВОМИР МИЛОВАН	ТОПОЛА ЈОВАНА СКЕРЛИЋА 25	0,0660	ТОПОЛА (ВАРОШ)	382	0,0660	1/1
341	ЈОРДАНОВИЋ-РИСТИЋ ПРЕДРАГ ДРАГИЊА	БЕОГРАД КНЕЗА ВИШЕСЛАВА 7	0,0321	ТОПОЛА (ВАРОШ)	2253	0,0321	1/1
342	ЈОВАНОВИЋ АЛЕКСАНДАР БОРИСАВ	ТОПОЛА УЛ.ТАНАСКА РАЈИЋА 8	0,0506	ТОПОЛА (ВАРОШ)	478	0,0506	1/1
343	ЈОВАНОВИЋ ДРАГАН ЛАЗАР	ТОПОЛА СЕЛО	0,2174	ТОПОЛА (ВАРОШ)	1285	0,0643	1/1
				ТОПОЛА (ВАРОШ)	1810	0,3062	1/2
344	ЈОВАНОВИЋ ДРАГАН ОЛИВЕРА	ТОПОЛА ТАНАСКА РАЈИЋА 10	0,0303	ТОПОЛА (ВАРОШ)	513	0,1269	303/1269
345	ЈОВАНОВИЋ ДРАГОЉУБ ЉУБИНКО	ТОПОЛА КРАЈИШКИХ БРИГАДА 31	0,0569	ТОПОЛА (ВАРОШ)	1687	0,0569	1/1
346	ЈОВАНОВИЋ МИЛКА	ТОПОЛА УЛ.1300 КАПЛАРА 22	0,0198	ТОПОЛА (ВАРОШ)	1907	0,0395	1/2
347	ЈОВАНОВИЋ МИЛОЈЕ МИЛОВАН	БЛАЗНАВА	0,1526	ТОПОЛА (ВАРОШ)	812	0,1526	1/1
348	ЈОВАНОВИЋ МИЛОРАД ЈОВАНКА	ТОПОЛА БУЛ.ВОЖДА КАРАЂОРЂА 23	0,2022	ТОПОЛА (ВАРОШ)	762	0,2122	2022/2122
349	ЈОВАНОВИЋ МИЛОШ РАДОСЛАВ	ТОПОЛА МИЛАДИНА ЈОВИЧИЋА 1	0,0600	ТОПОЛА (ВАРОШ)	1169	0,0600	1/1
350	ЈОВАНОВИЋ МИОДРАГ СЛОБОДАН	ТОПОЛА ШУМАДСКИХ БРИГ 4	0,0503	ТОПОЛА (ВАРОШ)	1577	0,0503	1/1
351	ЈОВАНОВИЋ ЉИЉАНА	КРАГУЈЕВАЦ Г.МИЛАНОВАЧКА 75	0,0763	ТОПОЛА (ВАРОШ)	1286	0,0763	1/1
352	ЈОВАНОВИЋ ЉУБИША НАТАША	ЈУНКОВАЦ	0,0556	ТОПОЛА (ВАРОШ)	1832	0,0556	1/1
353	ЈОВАНОВИЋ ЉУБИША СЛАВИЦА	ТОПОЛА УЛ.ЂУРЕ ЈАКШИЋА 8	0,0506	ТОПОЛА (ВАРОШ)	234	0,0506	1/1
354	ЈОВАНОВИЋ ЉУБОМИР НЕГОСАВ	ТОПОЛА МОШЕ ПИЈАДЕ 28	0,0606	ТОПОЛА (ВАРОШ)	206	0,0606	1/1
355	ЈОВАНОВИЋ РАДЕНКА	СВИЛАЈНАЦ ГЛОЖАНЕ	0,0889	ТОПОЛА (ВАРОШ)	1331	0,0889	1/1
356	ЈОВАНОВИЋ РАДИША МИРЈАНА	ТОПОЛА ПРВОГ МАЈА 34	0,1531	ТОПОЛА (ВАРОШ)	1810	0,3062	1/2
357	ЈОВАНОВИЋ РАДОВАН РАДИША	ТОПОЛА М ТОДОРОВИЋА 10	0,0861	ТОПОЛА (ВАРОШ)	195	0,0861	1/1
358	ЈОВАНОВИЋ СПАСОЈЕ ДЕСАНКА	ТОПОЛА ЂУРЕ ЈАКШИЋА 44	0,0634	ТОПОЛА (ВАРОШ)	269	0,0634	1/1
359	ЈОВАНОВИЋ ТОМИСЛАВ МОМЧИЛО	ТОПОЛА УЛ.1300 КАПЛАРА 22	0,0198	ТОПОЛА (ВАРОШ)	1907	0,0395	1/2
360	ЈОВАНОВИЋ ВЕЛИМИР ТОМИСЛАВ	ТОПОЛА МИЛАДИНА ЈОВИЧИЋА 30	0,0731	ТОПОЛА (ВАРОШ)	1192	0,0731	1/1
361	ЈОВАНОВИЋ ЗЛАТИБОР СЛАВИЦА	ТОПОЛА БУЛ.ВОЖДА КАРАЂОРЂА 23	0,0656	ТОПОЛА (ВАРОШ)	762	0,2122	100/2122
				ТОПОЛА (ВАРОШ)	2097	0,1730	556/1730
362	ЈОВАНОВИЋ-МЛАЂИ МИЛОВАН СЛОБОДАН	БЛАЗНАВА	0,0607	ТОПОЛА (ВАРОШ)	2395	0,0607	1/1
363	ЈОВАНЧЕВИЋ ЖИВОМИР ЖИВАНА	МЛАДЕНОВАЦ САВЕ КОВАЧЕВИЋ 63	1,0910	ТОПОЛА (ВАРОШ)	1488	1,0910	1/1
364	ЈОВИЧИЋ ПРВОСЛАВ МИРЈАНА	ЖАБАРЕ	0,0276	ТОПОЛА (ВАРОШ)	1708	0,0551	1/2

365	ЛОВОВИЋ ЉУБИША БИЉАНА	НОВИ САД ДУРМИТОРСКА 23/А	0,0309	ТОПОЛА (ВАРОШ)	1548	0,0617	2/4
366	ЛОВЧИЋ ТИОСЛАВ ИРЕНА	ТОПОЛА ЈНА 34	0,1165	ТОПОЛА (ВАРОШ)	1513	0,2329	1/2
367	ЛОВЧИЋ ВЛАДИМИР ЉУБОМИР	ТОПОЛА Ј Н А 34	0,0737	ТОПОЛА (ВАРОШ)	1090	0,0737	1/1
368	ЈП "ПУТЕВИ СРБИЈЕ"	БЕОГРАД БУЛ. КРАЉА АЛЕКСАНДР 282	2,2753	ДОЊА ШАТОРЊА	696	2,3953	22753/23953
369	ЈП "СРБИЈАШУМЕ"	БЕОГРАД КНЕЗА МИЛОША 55	48,3516	БЕЛОСАВЦИ	140	7,6217	1/1
				БЛАЗНАВА	95	2,7600	1/1
				БОЖУРЊА	110	30,8220	1/1
				ДОЊА ТРЕШЊЕВИЦА	32	0,9809	1/1
				ДОЊА ШАТОРЊА	61	0,2902	1/1
				ЛИПОВАЦ	102	1,0972	1/1
				МАНОЈЛОВЦИ	15	0,4993	1/1
				ВОЈКОВЦИ	75	4,2803	1/1
370	ЈП "СРБИЈАШУМЕ"	БЕОГРАД МИХАИЛА ПУПИНА 111	12,3482	ЈАРМЕНОВЦИ	73	1,1082	47825/47861
				ЈАРМЕНОВЦИ	79	0,4692	1/1
				ТОПОЛА (СЕЛО)	209	10,7716	1/1
371	ЈП ПТТ САОБРАЋАЈА "СРБИЈА"	БЕОГРАД ТАКОВСКА 2	0,0730	ТОПОЛА (ВАРОШ)	747	0,0730	1/1
372	ЈВП "СРБИЈАВОДЕ"	БЕОГРАД БРОДАРСКА 5	14,4990	НАТАЛИНЦИ	753	14,4277	1/1
				ШУМЕ	64	0,0713	1/1
373	КАЛУЂЕРОВИЋ МАРКО МАРИЈА	УЛЦИЊ	0,0856	ТОПОЛА (ВАРОШ)	1945	0,0856	1/1
374	КАЛУЂЕРОВИЋ МИЛУТИН ЛЕПОСАВА	УЛЦИЊ ИВАНА МИЛУТИНОВИЋА 87	0,0190	ТОПОЛА (ВАРОШ)	759	0,0190	1/1
375	КЕСИЋ ДМИТАР ПЕТАР	АФРИКА	0,0680	ТОПОЛА (ВАРОШ)	1154	0,1359	1/2
376	КИЈАЦ МИОДРАГ ИВАНКА	БЕОГРАД СИНЂЕЛИЋЕВА 36/4	0,2485	ТОПОЛА (ВАРОШ)	1980	0,2485	1/1
377	КИЈАНОВИЋ БУДИМИР НЕБОЈША	МЛАДЕНОВАЦ ЂОРЂА ЈОВАНОВИЋА 2	0,0780	ТОПОЛА (ВАРОШ)	609	0,0780	1/1
378	КИМОВСКИ НАДА	ТОПОЛА НАСЕЉЕ ЈОКИЋА 1	0,1101	ТОПОЛА (ВАРОШ)	1052	0,1101	1/1
379	КИСЕЉАК ДАНЕ ЉИЉАНА	ТОПОЛА КАРАЂОРЂЕВА 72/Б	0,0576	ТОПОЛА (ВАРОШ)	526	0,0576	1/1
380	КНЕЖЕВИЋ СВЕТИСЛАВ РАЈКО	ТОПОЛА Ј Н А 27	0,0353	ТОПОЛА (ВАРОШ)	1089	0,0706	1/2
381	КНЕЖЕВИЋ ШАНДОР ХАЈНАЈКА	ВРШАЦ ТОПОВСКИ ПУТ 10	0,0353	ТОПОЛА (ВАРОШ)	1089	0,0706	1/2
382	КОЦИЋ ВОЈИСЛАВ ДРАГОСЛАВ	НАТАЛИНЦИ	0,0644	ТОПОЛА (ВАРОШ)	1951	0,0644	1/1
383	КОЈИЋ ВЛАДИСЛАВ СЛАВИЦА	ТОПОЛА УЛ.ПОП Л.ЛАЗАРЕ 15	0,0395	ТОПОЛА (ВАРОШ)	1928	0,0395	1/1
384	КОНСТАНТИНОВИЋ НАУМ ТОМА	ТОПОЛА БУЛ.КРАЉА АЛЕКСАНДРА 27	0,1013	ТОПОЛА (ВАРОШ)	29	0,1013	1/1
385	КОНСТАНТИНОВИЋ ЉУБОМИР МИЛЕВА	ТОПОЛА БУЛ.КРАЉА АЛЕКСАНДРА 27	0,2487	ТОПОЛА (ВАРОШ)	107	0,2487	1/1
386	КОПРИВИЦА МИОДРАГ	БЕОГРАД ЈОВАНА АВАКУМОВИЋА 4	0,2031	ТОПОЛА (ВАРОШ)	1637	0,2031	1/1
387	КОРНСТАДТ РАДОСЛАВ ГОРДАНА	ТОПОЛА ИВЕ АНДРИЋА 8	0,0679	ТОПОЛА (ВАРОШ)	1146	0,0679	1/1

388	КОСАНИЋ БОРИСАВ СЛАВИЦА	ТОПОЛА УЛ.М.РАДОВАНОВ И 11	0,0251	ТОПОЛА (ВАРОШ)	1841	0,1083	251/1083
389	КОСАНИЋ БОРИСАВ СНЕЖАНА	ТОПОЛА УЛ.М.РАДОВАНОВ И 11	0,0251	ТОПОЛА (ВАРОШ)	1841	0,1083	251/1083
390	КОСАНИЋ НАДЕЖДА	ТОПОЛА МИЛИЋА РАДОВАНОВИЋА 11	0,0581	ТОПОЛА (ВАРОШ)	1841	0,1083	581/1083
391	КОСТИЋ ДРАГАН БРАТИСЛАВ	ТОПОЛА МОШЕ ПИЈАДЕ 41	0,0762	ТОПОЛА (ВАРОШ)	358	0,0762	1/1
392	КОСТИЋ ДРАГОМИР НОВИЦА	ТОПОЛА БУЛ. ВОЖДА КАРАЂОРЂА 113	0,0774	ТОПОЛА (ВАРОШ)	868	0,0774	1/1
393	КОСТИЋ МИЛИВОЈЕ МИЛИЈА	ЗАГОРИЦА	0,0961	ТОПОЛА (ВАРОШ)	1861	0,0961	1/1
394	КОСТИЋ МОМИР ОЛИВЕРА	БЕОГРАД ДРАЖЕ ПАВЛОВИЋА 8/1-	0,0425	ТОПОЛА (ВАРОШ)	28	0,0768	30/768
				ТОПОЛА (ВАРОШ)	1570	0,0766	395/766
395	КОСТИЋ ЧЕДОМИР РАДМИЛА	ТОПОЛА ШУМАДИЈСКА 11	0,0267	ТОПОЛА (ВАРОШ)	28	0,0768	30/768
				ТОПОЛА (ВАРОШ)	1570	0,0766	237/766
396	КОВАЧ МИОДРАГ РАДА	БЕОГРАД ЂУРИЋЕВА 1/5	0,0318	ТОПОЛА (ВАРОШ)	944	0,0953	1/3
397	КЉАЈИЋ МИЛАДИН ЉУБИША	ТОПОЛА МИЛАДИНА ЈОВИЧИЋА 39	0,0187	ТОПОЛА (ВАРОШ)	1210	0,0634	187/634
398	КЉАЈИЋ МИЛАДИН ЉУБОДРАГ	ПЕЋ 7 ЈУЛА 33	0,0187	ТОПОЛА (ВАРОШ)	1210	0,0634	187/634
399	КЉАЈИЋ МИЛАДИН ВОИСЛАВ	ТОПОЛА МИЛАДИНА ЈИВИЧИЋА 36	0,0186	ТОПОЛА (ВАРОШ)	1210	0,0634	186/634
400	КРСТИЋ СТОЈАН НЕБОЉША	ТОПОЛА МИЛАДИНА ЈОВИЧИЋА 62	0,4790	ТОПОЛА (ВАРОШ)	1639	0,4790	1/1
401	КУЛАШЕВИЋ МИЛОШ НЕДЕЉКО	ТОПОЛА МИЛАДИНА ЈОВИЧИЋА 1	0,0473	ТОПОЛА (ВАРОШ)	595	0,0473	1/1
402	КУЛАШЕВИЋ НЕДЕЉКО ЈАСМИНА	ТОПОЛА КРАГУЈЕВАЧКИ ПУТ 41	0,0498	ТОПОЛА (ВАРОШ)	598	0,0498	1/1
403	КУРТАЊЕК ЂУРА ЖЕЉКО	ТОПОЛА ПЕТРА БУЉУБАШЕ 6	0,8116	ТОПОЛА (ВАРОШ)	2190	1,1052	8116/11052
404	КУЗМАНОВИЋ МИЛУТИН ВЕРКА	ТОПОЛА БУЛ.ВОЖДА КАРАЂОРЂА 70	0,9745	ТОПОЛА (ВАРОШ)	886	0,9745	1/1
405	КУЗМАНОВИЋ СЛОБОДАН МАРИЈА	ТОПОЛА М.ЈЕЛЕНИЋА 4	0,1794	ТОПОЛА (ВАРОШ)	2251	0,1794	1/1
406	ЛАКИЋ ДРАГОЉУБ ЉИЉАНА	ТОПОЛА ЈОВАНА СКЕРЛИЋА 27	0,0681	ТОПОЛА (ВАРОШ)	384	0,0681	1/1
407	ЛАКИЋЕВИЋ ГОРДАНА	ТОПОЛА ОМЛАДИНСКА	0,0370	ТОПОЛА (ВАРОШ)	2116	0,0370	1/1
408	ЛАКИЋЕВИЋ ЈАНКО ВУКОМАН	ТОПОЛА ПРОЛЕТЕРСКИХ БРИГАДА 11	0,0859	ТОПОЛА (ВАРОШ)	1780	0,0859	1/1
409	ЛАКИЋЕВИЋ ВЛАДЕТА ДРАГАН	ТОПОЛА ОМЛАДИНСКА	0,0512	ТОПОЛА (ВАРОШ)	2094	0,0512	1/1
410	ЛАКИЋЕВИЋ ВЛАДЕТА ИВАН	ТОПОЛА МИЛУТИНА ЈЕЛЕНИЋА 44	0,0449	ТОПОЛА (ВАРОШ)	2334	0,0449	1/1
411	ЛАКИЋЕВИЋ ВЛАДЕТА НЕНАД	ТОПОЛА ЈОВАНА СКЕРЛИЋА 61	0,0549	ТОПОЛА (ВАРОШ)	2322	0,0549	1/1
412	ЛАЛИЋ БОЖИДАР РАДОСАВ	ТОПОЛА ВЕЉКА ВЛАХОВИЋА 8	0,0285	ТОПОЛА (ВАРОШ)	2035	0,0570	1/2
413	ЛАЛИЋ МИЛОШ СЛАЂАНА	ТОПОЛА ВЕЉКА ВЛАХОВИЋА 8	0,0285	ТОПОЛА (ВАРОШ)	2035	0,0570	1/2

414	ЛАЗАРЕВИЋ ЖИВАДИН МИЛКА	ТОПОЛА ТАНАСКА РАЈИЋА 16	0,0992	ТОПОЛА (ВАРОШ)	484	0,0992	1/1
415	ЛАЗАРЕВИЋ ЖИВОМИР МИЛЕ	ТОПОЛА УЛ.КАРАЂОРЂЕВА 32	0,1124	ТОПОЛА (ВАРОШ)	495	0,1124	1/1
416	ЛАЗАРЕВИЋ КРСТА МИЛЕВА	ТОПОЛА ДАРИНКЕ РАДОВИЋ 10	0,0608	ТОПОЛА (ВАРОШ)	123	0,0608	1/1
417	ЛАЗАРЕВИЋ МИЛУТИН ТИХОМИР	ТОПОЛА УЛ.КАРАЂОРЂЕВА 30	0,1152	ТОПОЛА (ВАРОШ)	492	0,1152	1/1
418	ЛАЗАРЕВИЋ МИОДРАГ МИРОСЛАВ	ТОПОЛА МИЛАДИНА ЈОВИЧИЋА 51	0,2810	ТОПОЛА (ВАРОШ)	1731	0,2135	771/2135
				ТОПОЛА (ВАРОШ)	2169	0,2039	1/1
419	ЛАЗАРЕВИЋ МИРОСЛАВ БРАНКА	ТОПОЛА МИЛАДИНА ЈОВИЧИЋА 51	0,1264	ТОПОЛА (ВАРОШ)	1699	0,3791	1/3
420	ЛАЗАРЕВИЋ ЉИЉАНА	БЕОГРАД БЛАЖЕ ЈОВАНОВИЋ 6	0,0953	ТОПОЛА (ВАРОШ)	628	0,0953	1/1
421	ЛАЗАРЕВИЋ РАДИША МИЛОШ	ТОПОЛА ПОП ЛУКЕ ЛАЗАРЕВИЋА 21	0,0395	ТОПОЛА (ВАРОШ)	1929	0,0395	1/1
422	ЛАЗАРЕВИЋ СЛАВКО ВЛАСТИМИР	ТОПОЛА УЛ.ТАНАСКА РАЈИЋА 23	0,1274	ТОПОЛА (ВАРОШ)	504	0,1274	1/1
423	ЛАЗАРЕВИЋ СЛОБОДАН ЗОРАН	ТОПОЛА КАРАЂОРЂЕВА 108	0,1064	ТОПОЛА (ВАРОШ)	551	0,1064	1/1
424	ЛАЗИЋ РАДИВОЈЕ МАГДАЛЕНА	УЖИЦЕ КОНДИНА 8	0,0653	ТОПОЛА (ВАРОШ)	544	0,1485	1/4
				ТОПОЛА (ВАРОШ)	2393	0,0847	1/3
425	ЛАЗИЋ ЂОРЂЕ РАДМИЛА	ТОПОЛА ЈОВАНА СКЕРЛИЋА 51	0,0132	ТОПОЛА (ВАРОШ)	1363	0,0396	1/3
426	ЛЕГЕН ЂОРЂЕ РАНКО	ЗЕМУН ПАРТИЗАНСКА 9	0,0535	ТОПОЛА (ВАРОШ)	325	0,0535	1/1
427	ЛЕКИЋ ДРАГОСЛАВ РАДОСЛАВ	ТОПОЛА МАКСИМА ГАРКОГ 21	0,0319	ТОПОЛА (ВАРОШ)	144	0,0637	1/2
428	ЛЕКИЋ МИЛОШ МИЛАН	ТОПОЛА КАМЕНИЧКА 13	0,0503	ТОПОЛА (ВАРОШ)	2089	0,0503	1/1
429	ЛЕКИЋ МИОДРАГ СНЕЖАНА	ЗАГОРИЦА	0,0460	ТОПОЛА (ВАРОШ)	1647	0,0997	460/997
430	ЛЕКИЋ ЉИЉАНА	ТОПОЛА МАКСИМА ГОРКОГ 21	0,0319	ТОПОЛА (ВАРОШ)	144	0,0637	1/2
431	ЛЕШАНОВИЋ ДРАГОЉУБ	БЕОГРАД ВОЈВОДЕ ПУЉИЊИЌА 11/а	0,4397	ТОПОЛА (ВАРОШ)	2366	0,4397	1/1
432	ЛУГОЊИЋ МИОДРАГ ВЕРА	ТОПОЛА КРАГУЈЕВАЧКА 101	0,1041	ТОПОЛА (ВАРОШ)	1160	0,0638	1/1
				ТОПОЛА (ВАРОШ)	2261	0,0805	1/2
433	ЛУГОЊИЋ ЉУБОМИР МИЛЕНА	ТОПОЛА МИЛУТИНА ЈЕЛЕНИЋА 97	0,0403	ТОПОЛА (ВАРОШ)	2261	0,0805	1/2
434	ЛУГОЊИЋ ТОМИСЛАВ РАДОСЛАВ	ТОПОЛА УЛ.МИЛУТИНА ЈЕЛЕНИЋА 97	0,0621	ТОПОЛА (ВАРОШ)	1166	0,0621	1/1
435	ЛУКИЋ МИОДРАГ ДРАГУТИН	ТОПОЛА М ЈОВИЧИЋА 53	0,0640	ТОПОЛА (ВАРОШ)	1200	0,0640	1/1
436	ЛУКИЋ МИОДРАГ ПРЕДРАГ	ТОПОЛА ЈОВАНА СКЕРЛИЋА 29	0,0336	ТОПОЛА (ВАРОШ)	386	0,0671	1/2
437	ЛУКИЋ НИКОЛА СЛОБОДАН	ТОПОЛА ЈОВАНА СКЕРЛИЋА 4	0,0935	ТОПОЛА (ВАРОШ)	811	0,0445	1/1
				ТОПОЛА (ВАРОШ)	2091	0,9180	490/9180
438	ЛУКИЋ НИКОЛА ВЕСНА	ТОПОЛА ЈОВАНА СКЕРЛИЋА 4	0,0490	ТОПОЛА (ВАРОШ)	2091	0,9180	490/9180

439	ЛУКИЋ НИКОЛА ЂОРЂЕ	ТОПОЛА ЈОВАНА СКЕРЛИЋА 4	0,3430	ТОПОЛА (ВАРОШ)	2091	0,9180	3430/9180
440	ЛУКИЋ РАДОЈЕ ГОРАН	ТОПОЛА МИЛАНА БЛАГОЈЕВИЋА 27	0,0735	ТОПОЛА (ВАРОШ)	575	0,0735	1/1
441	ЛУКОВИЋ ЖИВОМИР ОЛИВЕРА	ТОПОЛА УЛ.КРАЈИШ.БРИГА 37	0,0419	ТОПОЛА (ВАРОШ)	1939	0,0419	1/1
442	ЛУКОВИЋ МИЛАН НАДА	ТОПОЛА МОШЕ ПИЈАДЕ 22	0,0675	ТОПОЛА (ВАРОШ)	215	0,0675	1/1
443	ЛУКОВИЋ МОМИР ЉИЉАНА	ТОПОЛА ЈОВАНА СКЕРЛИЋА 37	0,0510	ТОПОЛА (ВАРОШ)	2083	0,0510	1/1
444	МАКСИМОВИЋ МИХАЈЛО КОСАРА	ТОПОЛА БУЛ.ВОЖДА КАРАЂОРЂА 57	0,0303	ТОПОЛА (ВАРОШ)	2219	0,0908	4/12
445	МАКСИМОВИЋ МИЛЕНА	ТОПОЛА ОМЛАДИНСКА 6	0,2173	ТОПОЛА (ВАРОШ)	1919	0,7019	1/4
				ТОПОЛА (ВАРОШ)	2183	0,7935	1672/31740
446	МАКСИМОВИЋ МИЛОШ МИРОСЛАВ	ТОПОЛА ПОП ЛУКЕ ЛАЗАРЕВИЋА 23	0,0395	ТОПОЛА (ВАРОШ)	1633	0,0395	1/1
447	МАКСИМОВИЋ МИЛОШ ПРЕДРАГ	БЕОГРАД БОКЕЉСКА 1	0,3753	ТОПОЛА (ВАРОШ)	542	0,3753	1/1
448	МАКСИМОВИЋ НЕГОСЛАВ ВЛАДИМИР	ТОПОЛА БУЛ.ВОЖДА КАРАЂОРЂА 68	0,0710	ТОПОЛА (ВАРОШ)	780	0,0710	1/1
449	МАКСИМОВИЋ ПЕТАР ЛИДИЈА	НОВИ САД НАРОДНОГ ФРОНТА 43/2	1,1592	ТОПОЛА (ВАРОШ)	543	1,5271	1/2
				ТОПОЛА (ВАРОШ)	2349	0,3956	1/1
450	МАКСИМОВИЋ РАДОВАН ДОБРИЛА	УГЉАРЕВО	0,1331	ТОПОЛА (ВАРОШ)	1675	0,1331	1/1
451	МАКСИМОВИЋ САВА ЧАСЛАВ	БЕОГРАД МАРШАЛА БИРЈУЗО 27	0,0960	ТОПОЛА (ВАРОШ)	625	0,0960	1/1
452	МАКСИМОВИЋ СЕНИША МАРКО	ТОПОЛА БУЛ.ВОЖДА КАРАЂОРЂА 51	0,0953	ТОПОЛА (ВАРОШ)	783	0,0953	1/1
453	МАКСИМОВИЋ СЛОБОДАН РАДЕ	ТОПОЛА ОМЛАДИНСКА 6	0,2173	ТОПОЛА (ВАРОШ)	1919	0,7019	1/4
				ТОПОЛА (ВАРОШ)	2183	0,7935	1672/31740
454	МАКСИМОВИЋ СЛОБОДАН ВЕРИЦА	ТОПОЛА ОМЛАДИНСКА 6	0,2173	ТОПОЛА (ВАРОШ)	1919	0,7019	1/4
				ТОПОЛА (ВАРОШ)	2183	0,7935	1672/31740
455	МАКСИМОВИЋ СЛОБОДАН ЗОРИЦА	ТОПОЛА ОМЛАДИНСКА 6	0,2173	ТОПОЛА (ВАРОШ)	1919	0,7019	1/4
				ТОПОЛА (ВАРОШ)	2183	0,7935	1672/31740
456	МАЛОВИЋ ЈЕФТИМИЈЕ НАТАЛИЈА	БЕОГРАД ПОЖЕШКА 65	0,0615	ТОПОЛА (ВАРОШ)	196	0,0615	1/1
457	МАНДИЋ ЂОРЂЕ МИЛЕНА	ТОПОЛА МИЛА СЕЉЕ 14	0,2453	ТОПОЛА (ВАРОШ)	1752	0,2453	1/1
458	МАНОЈЛОВИЋ БОШКО РАДИША	ТОПОЛА БУЛ.ВОЖДА КАРАЂОРЂА 47	0,0600	ТОПОЛА (ВАРОШ)	778	0,0600	1/1
459	МАНОЈЛОВИЋ ЈОВАН РАДИША	БЕОГРАД УЛ.М.БЛАГОЈЕВИЋ 18	0,0262	ТОПОЛА (ВАРОШ)	2072	0,0262	1/1
460	МАНОЈЛОВИЋ МИЛАН ДЕЈАН	БЕОГРАД АЛЕКСАНДРА БЕЛИЋА 17/2	0,0106	ТОПОЛА (ВАРОШ)	1276	0,0745	1/7

461	МАНОЈЛОВИЋ МЛАДЕН ДРАГАНА	БЕОГРАД УЛ.УЛОФА ПАЛМЕА 25	0,0106	ТОПОЛА (ВАРОШ)	1276	0,0745	1/7
462	МАНОЈЛОВИЋ МЛАДЕН ЉИЉАНА	БЕОГРАД УЛ.МИКЕ АЛАСА 18	0,0106	ТОПОЛА (ВАРОШ)	1276	0,0745	1/7
463	МАНОЈЛОВИЋ МЛАДЕН РАДОСАВ	ТОПОЛА 1. МАЈА 24	0,0213	ТОПОЛА (ВАРОШ)	1276	0,0745	2/7
464	МАНОЈЛОВИЋ МЛАДЕН СМИЉАНА	БЕОГРАД 11.КРАЈ ДИВИЗИЈЕ 59	0,0106	ТОПОЛА (ВАРОШ)	1276	0,0745	1/7
465	МАНОЈЛОВИЋ ПРЕДРАГ СЛАВИША	ТОПОЛА КАМЕНИЧКА 7	0,4566	ТОПОЛА (ВАРОШ)	417	0,4566	1/1
466	МАРИНКОВИЋ ЖИВКО ДРАГОЉУБ	ТОПОЛА МОШЕ ПИЈАДЕ 43	0,0816	ТОПОЛА (ВАРОШ)	357	0,0816	1/1
467	МАРИНКОВИЋ ЈЕЛАК МАРИЈА	ТОПОЛА РУДНИЧКА 23	0,0450	ТОПОЛА (ВАРОШ)	1328	0,0450	1/1
468	МАРИНКОВИЋ МИЛАН РАДОСЛАВ	ТОПОЛА МАКСИМА ГОРКОГ 13	0,0766	ТОПОЛА (ВАРОШ)	138	0,0766	1/1
469	МАРИНКОВИЋ МИОДРАГ ДУШАНКА	ТОПОЛА ШУМАДИЈСКИХ БРИГАДА 27	0,0300	ТОПОЛА (ВАРОШ)	1601	0,0599	2/4
470	МАРИНКОВИЋ ПРВОСЛАВ БОЈАН	ТОПОЛА МИЛУТИНА ЈЕЛЕНИЋА 12	0,0170	ТОПОЛА (ВАРОШ)	991	0,0679	1/4
471	МАРИНКОВИЋ ЉИЉАНА	ТОПОЛА МИЛУТИНА ЈЕЛЕНИЋА 12	0,0509	ТОПОЛА (ВАРОШ)	991	0,0679	3/4
472	МАРИНКОВИЋ СЛОБОДАН ДРАГАН	ТОПОЛА БУЛ.ВОЖДА КАРАЂОРЂА 49	0,0401	ТОПОЛА (ВАРОШ)	764	0,0801	1/2
473	МАРИНКОВИЋ СЛОБОДАН МИОДРАГ	ТОПОЛА БУЛ.ВОЖДА КАРАЂОРЂА 27	0,0401	ТОПОЛА (ВАРОШ)	764	0,0801	1/2
474	МАРИНКОВИЋ ЂУРЂЕ АЛЕКСАНДАР	БЕОГРАД ТЈЕНТИШТЕ 27	0,0150	ТОПОЛА (ВАРОШ)	1601	0,0599	1/4
475	МАРИНКОВИЋ ЂУРЂЕ ВЕСНА	БЕОГРАД ТЈЕНТИШТЕ 27	0,0150	ТОПОЛА (ВАРОШ)	1601	0,0599	1/4
476	МАРЈАНОВИЋ ЈЕВРЕМ МИЛЕТА	ЈУНКОВАЦ	0,0454	ТОПОЛА (ВАРОШ)	2029	0,0454	1/1
477	МАРЈАНОВИЋ ЈЕВРЕМ СЛОБОДАН	ЈУНКОВАЦ	0,0395	ТОПОЛА (ВАРОШ)	6	0,0395	1/1
478	МАРЈАНОВИЋ ЗЛАТОЈЕ ДРАГАН	ТОПОЛА ДАРИНКЕ РАДОВИЋ 7	0,0169	ТОПОЛА (ВАРОШ)	120	0,0676	1/4
479	МАРЈАНОВИЋ ЗЛАТОЈЕ ВЕСЕЛИН	НИШ БУЛ БРАЋЕ ТАСКОВИЋ 73	0,0169	ТОПОЛА (ВАРОШ)	120	0,0676	1/4
480	МАРКОВИЋ ЖИВАН ДРАШКО	ТОПОЛА ПИЛОТА ЗОРАНА ТОМИЋА 2	0,0030	ТОПОЛА (ВАРОШ)	1059	0,0090	1/3
481	МАРКОВИЋ ЖИВАН СОЈКА	БЕОГРАД ИВЕ ЛОЛЕ РИБАРА 23/	0,0030	ТОПОЛА (ВАРОШ)	1059	0,0090	1/3
482	МАРКОВИЋ БРАНКО ДРАГИША	ЖАБАРЕ	0,2125	ТОПОЛА (ВАРОШ)	2305	0,3826	2125/3826
483	МАРКОВИЋ БРАНКО СНЕЖАНА	ТОПОЛА УЛ.ПРВОГ УСТАНКА 6	0,0491	ТОПОЛА (ВАРОШ)	1931	0,0491	1/1
484	МАРКОВИЋ ДАНЧЕ НАТАША	ТОПОЛА МИЛА СЕЉЕ 41	0,0510	ТОПОЛА (ВАРОШ)	2015	0,2038	1/4
485	МАРКОВИЋ ДАНЧЕ НЕНАД	ТОПОЛА МИЛА СЕЉЕ 41	0,0510	ТОПОЛА (ВАРОШ)	2015	0,2038	1/4
486	МАРКОВИЋ ДОБРОСАВ ЂУРЂИЈА	ТОПОЛА УЛ.Д.ПЕТРОВИЋА- ШАНА 39	0,4620	ТОПОЛА (ВАРОШ)	1492	0,1437	937/1437
				ТОПОЛА (ВАРОШ)	1495	0,4297	6/7

487	МАРКОВИЋ ДРАГОМИР МИЛАН	ТОПОЛА МИЛОВАНА МИЛОВАНОВИЋ 2	0,1411	ТОПОЛА (ВАРОШ)	1170	0,1411	1/1
488	МАРКОВИЋ ДРАГОМИР МИОДРАГ	СТАРА ПАЗОВА КАРАЂОРЂЕВА 35	0,0500	ТОПОЛА (ВАРОШ)	2031	0,0500	1/1
489	МАРКОВИЋ ДРАГОЉУБ ДРАГАН	ТОПОЛА ДУШАНА ПЕТРОВИЋА ШАН 28	0,8225	ТОПОЛА (ВАРОШ)	1487	0,8225	1/1
490	МАРКОВИЋ ЈОВАН МИЛИНКО	ТРНАВА	0,2570	ТРНАВА	1262	0,2570	1/1
491	МАРКОВИЋ ЛАЗАР МИЛИЈА	ТОПОЛА ДУШАНА ПЕТРОВИЋА - III 39	0,0500	ТОПОЛА (ВАРОШ)	1492	0,1437	500/1437
492	МАРКОВИЋ МИХАИЛО РАДОМИР	ТОПОЛА КАРАЂОРЂЕВА 63	0,0535	ТОПОЛА (ВАРОШ)	511	0,0774	535/774
493	МАРКОВИЋ МИЛАН ЖИВОДРАГ	ТОПОЛА МИЛИЈА РАДОВАНОВИЋА 13	0,0625	ТОПОЛА (ВАРОШ)	1240	0,0625	1/1
494	МАРКОВИЋ МИЛИЈА ДРАГАН	ТОПОЛА Д.ПЕТРОВИЋА- ШАНА 39	0,0614	ТОПОЛА (ВАРОШ)	1495	0,4297	1/7
495	МАРКОВИЋ МИЛИВОЈЕ ГАВРИЛО	ТОПОЛА ПИЛОТА ЗОРАНА ТОМИЋА 9	0,0953	ТОПОЛА (ВАРОШ)	602	0,0953	1/1
496	МАРКОВИЋ МИЛУТИН АЛЕКСАНДАР	ТОПОЛА ПРОЛЕТ. БРИГАДА 10	0,0422	ТОПОЛА (ВАРОШ)	253	0,0422	1/1
497	МАРКОВИЋ МИОДРАГ БИЉАНА	ТОПОЛА СЕЛО	0,0537	ТОПОЛА (ВАРОШ)	1647	0,0997	537/997
498	МАРКОВИЋ МИТАР СВЕТИСЛАВ	ТОПОЛА БУЛ.КРАЈА АЛЕКСАНДРА 47	0,0052	ТОПОЛА (ВАРОШ)	50	0,0837	1/16
499	МАРКОВИЋ РАДОСАВ БАТИША	ЖАБАРЕ	0,0656	ТОПОЛА (ВАРОШ)	1209	0,0656	1/1
500	МАРКОВИЋ РАДОВАН ПРЕДРАГ	ТОПОЛА МИЛАДИНА ЈОВИЧИЋА 21	0,4981	ТОПОЛА (ВАРОШ)	1241	0,3345	1/1
				ТОПОЛА (ВАРОШ)	2019	0,3271	1/2
501	МАРКОВИЋ РАДОВАН ЗОРАН	ЖАБАРЕ	0,1636	ТОПОЛА (ВАРОШ)	2019	0,3271	1/2
502	МАРКОВИЋ СТАНИМИР МИОМИР	БОЖУРЊА	0,6935	БОЖУРЊА	1035	0,6935	1/1
503	МАРКОВИЋ СВЕТЛАНА	ТОПОЛА МИЛА СЕЉЕ 41	0,1019	ТОПОЛА (ВАРОШ)	2015	0,2038	2/4
504	МАРКОВИЋ ВЕРОЉУБ РАДОСЛАВ	ТОПОЛА Д ПЕТРОВИЋ ШАНЕ 50	0,1502	ТОПОЛА (ВАРОШ)	1504	0,1502	1/1
505	МАРКОВИЋ ВОЈИСЛАВ МИЛИЦА	ЖАБАРЕ	1,0695	ТОПОЛА (ВАРОШ)	1711	1,0695	1/1
506	МАСЛОВАРИЋ ЗОРАН ЈЕЛЕНА	ТОПОЛА МИЛА СЕЉЕ 4	0,0634	ТОПОЛА (ВАРОШ)	1216	0,0634	1/1
507	МАТЕЈИЋ МИРОСЛАВ ЉУБОМИР	ВИНЧА	0,0649	ТОПОЛА (ВАРОШ)	2361	0,0649	1/1
508	МАТИЈАШЕВИЋ ЈОВАН ДУШАН	НОВИ БЕОГРАД БУЛ.АРСЕНИЈА ЧАРНОЈЕ	0,0785	ТОПОЛА (ВАРОШ)	1217	0,1569	1/2
509	МАТИЈАШЕВИЋ МИЛОВАН ДРАГАН	ТОПОЛА ЈОВАНА СКЕРЛИЋА 59	0,0157	ТОПОЛА (ВАРОШ)	404	0,0626	1/4
510	МАТИЈАШЕВИЋ МИЛОВАН ЗОРАН	БЕОГРАД ОМЛАДИНСКИХ БРИГАДА	0,0157	ТОПОЛА (ВАРОШ)	404	0,0626	1/4
511	МАТИЈАШЕВИЋ РАДОМИР МИЛИНКА	ТОПОЛА ЈОВАНА СКЕРЛИЋА 59	0,0313	ТОПОЛА (ВАРОШ)	404	0,0626	2/4
512	МАТИЈЕВИЋ МИЛОВАН НЕНАД	ТОПОЛА СЕЛО	0,0586	ТОПОЛА (ВАРОШ)	679	0,0586	1/1
513	МАТИЋ ЖИВОТА МИЛАН	Д. ТРНАВА	0,2032	ТРНАВА	1263	0,2032	1/1
514	МАТИЋ БОРИВОЈЕ ВЕСНА	ТОПОЛА ИВЕ АНДРИЋА 2	0,0342	НАТАЛИНЦИ	74	0,0683	1/2

515	МАТИЋ ДОБРИЦА РАДИСАВ	ЈАРМЕНОВЦИ	0,0861	ЈАРМЕНОВЦИ	417	0,0861	1/1
516	МАТИЋ МИЛАН НЕВЕНКА	ТОПОЛА ДРАГУТИНА ПРОКИЋА 2	0,0495	ТОПОЛА (ВАРОШ)	2134	0,0495	1/1
517	МАТИЋ МИЛИВОЈЕ ДИЈАНА	ТОПОЛА МИЈЕ ТОДОРОВИЋ 28	0,0862	ТОПОЛА (ВАРОШ)	1364	0,0862	1/1
518	МАТИЋ МИОДРАГ ЗОРАН	ТОПОЛА МИЛОВАНА МИЛОВАНОВИЋ 50	0,0963	ТОПОЛА (ВАРОШ)	1220	0,1926	1/2
519	МАТИЋ НИКОЛА РАДОВАН	ВОЈКОВЦИ	0,0516	ЈАРМЕНОВЦИ	486	0,0516	1/1
520	МАТИЋ ВЛАДИМИР ВЕСНА	ТОПОЛА ЖРТАВА КРАГУЈЕВАЧКОГ 2	0,1117	ТОПОЛА (ВАРОШ)	1049	0,1117	1/1
521	МЕСАРОВИЋ ХРАНИСЛАВ ДРАГАН	ГОРЊА ШАТОРЊА	0,0785	ТОПОЛА (ВАРОШ)	1682	0,0785	1/1
522	МЕСНА ЗАЈЕДНИЦА	СВЕТЛИЋ	0,0529	СВЕТЛИЋ	62	0,0529	1/1
523	МЕСНА ЗАЈЕДНИЦА БОЖУРЊА	БОЖУРЊА	0,8556	БОЖУРЊА	107	0,8556	1/1
524	МЕСНА ЗАЈЕДНИЦА ЗАГОРИЦА	ЗАГОРИЦА	7,5615	ЗАГОРИЦА	89	7,5615	1/1
525	МЕСНА ЗАЈЕДНИЦА "ШАТОРЊА"	ДОЊА ШАТОРЊА	0,1572	ГОРЊА ШАТОРЊА	48	0,1572	1/1
526	МЕСНА ЗАЈЕДНИЦА " ЖАБАРЕ"	ЖАБАРЕ	0,4111	ТРНАВА	162	0,4111	1/1
527	МЕСНА ЗАЈЕДНИЦА " ГОРЊА ТРНАВА"	ГОРЊА ТРНАВА	0,1259	ТРНАВА	1819	0,1259	1/1
528	МЕСНА ЗАЈЕДНИЦА " ЈУНКОВАЦ"	ЈУНКОВАЦ	0,9373	ЈУНКОВАЦ	116	0,9373	1/1
529	МЕСНА ЗАЈЕДНИЦА "БЕЛОСАВЦИ"	БЕЛОСАВЦИ	2,1268	БЕЛОСАВЦИ	137	0,6720	2/3
				БЕЛОСАВЦИ	673	1,6788	1/1
530	МЕСНА ЗАЈЕДНИЦА "ДОЊА ТРНАВА"	ДОЊА ТРНАВА	0,1606	ТРНАВА	168	0,1606	1/1
531	МЕСНА ЗАЈЕДНИЦА "ДОЊА ШАТОРЊА"	ДОЊА ШАТОРЊА	0,5387	ДОЊА ШАТОРЊА	58	0,5387	1/1
532	МЕСНА ЗАЈЕДНИЦА "ЈАРМЕНОВЦИ"	ЈАРМЕНОВЦИ	0,0399	ЈАРМЕНОВЦИ	72	0,0399	1/1
533	МЕСНА ЗАЈЕДНИЦА "ЈЕЛЕНАЦ"	ЈЕЛЕНАЦ	1,7137	БЕЛОСАВЦИ	137	0,6720	1/3
				ЈЕЛЕНАЦ	25	1,4897	1/1
534	МЕСНА ЗАЈЕДНИЦА "КРЊЕВАЦ"	ТОПОЛА СЕЛО	0,7652	ТОПОЛА (СЕЛО)	2059	0,7652	1/1
535	МЕСНА ЗАЈЕДНИЦА "ВИТЛИНА"	ГОРЊА ТРНАВА	0,0500	ТРНАВА	1680	0,0500	1/1
536	МЕСНА ЗАЈЕДНИЦА "ШУМЕ"	ШУМЕ	0,1121	ШУМЕ	62	0,0520	1/1
				ШУМЕ	399	0,1201	3/6
537	МЕСНА ЗАЈЕДНИЦА ЖАБАРЕ	ЖАБАРЕ	0,6120	ЖАБАРЕ	1194	0,6120	1/1
538	МЕСНА ЗАЈЕДНИЦА ЖАБАРЕ И ГОРОВИЧ	ГОРОВИЧ	1,0785	ГОРОВИЧ	46	1,0785	1/1
539	МЕСНА ЗАЈЕДНИЦА БЛАЗНАВА	БЛАЗНАВА	0,3589	БЛАЗНАВА	203	0,5383	2/3
540	МЕСНА ЗАЈЕДНИЦА ДОЊА ТРЕШЊЕВИЦА	Д. ТРЕШЊЕВИЦА Д. ТРЕШЊЕВИЦА 00	0,2500	ДОЊА ТРЕШЊЕВИЦА	296	0,2500	1/1
541	МЕСНА ЗАЈЕДНИЦА ЈУНКОВАЦ	ЈУНКОВАЦ	0,6506	ЖАБАРЕ	864	0,1606	1/1
				ЈУНКОВАЦ	1064	0,4900	1/1
542	МЕСНА ЗАЈЕДНИЦА КЛОКА	КЛОКА	1,4213	КЛОКА	159	1,4213	1/1
543	МЕСНА ЗАЈЕДНИЦА ЛИПОВАЦ	ЛИПОВАЦ	0,5139	ЛИПОВАЦ	100	0,5139	1/1
544	МЕСНА ЗАЈЕДНИЦА МАСКАР РАЈКОВАЦ	МАСКАР	0,5169	МАСКАР	39	0,3447	1/1

				РАЈКОВАЦ	308	0,1722	1/1
545	МЕСНА ЗАЈЕДНИЦА НАТАЛИНЦИ	НАТАЛИНЦИ	0,6709	НАТАЛИНЦИ	68	0,6631	1/1
				НАТАЛИНЦИ	216	0,2113	78/2113
546	МЕСНА ЗАЈЕДНИЦА ОВСИШТЕ	ОВСИШТЕ	0,9253	ОВСИШТЕ	82	0,9253	1/1
547	МЕСНА ЗАЈЕДНИЦА ТОПОЛА СЕЛО	ТОПОЛА СЕЛО	0,1985	ЖАБАРЕ	779	0,1985	1/1
548	МЕСНА ЗАЈЕДНИЦА ВИНЧА	ВИНЧА	0,6455	ВИНЧА	97	0,6455	1/1
549	МЕТИКОШ ЖИВОМИР ВЕРИЦА	ТОПОЛА	0,0503	ТОПОЛА (ВАРОШ)	2082	0,0503	1/1
550	МИХАИЛОВИЋ АНТА РУЖА	ТОПОЛА УЛ.ЧЕЛИК БАТАЉО 2	0,0248	ТОПОЛА (ВАРОШ)	517	0,0744	1/3
551	МИХАИЛОВИЋ ДУШАН РАЈИЦА	ТОПОЛА УЛ.МОШЕ ПИЈАДЕ 29	0,0821	ТОПОЛА (ВАРОШ)	1935	0,0821	1/1
552	МИХАИЛОВИЋ ГОРДАНА	ТОПОЛА КРАЈИШКИХ БРИГАДА 1	0,0469	ТОПОЛА (ВАРОШ)	1318	0,0469	1/1
553	МИХАИЛОВИЋ МИЛОШ МИЛАДИН	ТОПОЛА КАРАЂОРЂЕВА 1	0,1704	ТОПОЛА (ВАРОШ)	211	0,1704	1/1
554	МИХАИЛОВИЋ МИОДРАГ МИЛАНКА	ТОПОЛА ЈОВАНА СКЕРЛИЋА 17	0,0315	ТОПОЛА (ВАРОШ)	376	0,0764	315/764
555	МИХАИЛОВИЋ РАДОСЛАВ РАДИША	ЗЕМУН САВЕ БУРИЋА 2	0,0789	ТОПОЛА (ВАРОШ)	1099	0,0789	1/1
556	МИХАИЛОВИЋ РАДОСЛАВ СЛОБОДАН	ТОПОЛА КРАЈИШКИХ БРИГАДА 86	0,0505	ТОПОЛА (ВАРОШ)	295	0,0505	1/1
557	МИХАИЛОВИЋ ВАСИЛИЈЕ ДРАГУТИН	ТОПОЛА ЈОВАНА СКЕРЛИЋА 17	0,0449	ТОПОЛА (ВАРОШ)	376	0,0764	449/764
558	МИЈАИЛОВИЋ ЖИВКА	ТОПОЛА ОМЛАДИНСКА 12	0,0311	ТОПОЛА (ВАРОШ)	216	0,0622	1/2
559	МИЈАИЛОВИЋ МИЛИВОЈЕ СРБОЉУБ	ТОПОЛА ПРВОГ МАЈА 20	0,1778	ТОПОЛА (ВАРОШ)	1272	0,0676	1/1
				ТОПОЛА (ВАРОШ)	1273	0,2203	1/2
560	МИЈАИЛОВИЋ МИЛОВАН АЛЕКСАНДАР	КРАГУЈЕВАЦ ВЛАДИМИРА РОЛОВИЋА 58/6	0,0559	ТОПОЛА (ВАРОШ)	564	0,0559	1/1
561	МИЈАИЛОВИЋ РАДМИЛО ЖАРКО	ТОПОЛА ИВЕ АНДРИЋА 34	0,1188	ТОПОЛА (ВАРОШ)	2096	0,1188	1/1
562	МИЈАИЛОВИЋ РАДМИЛО БАТИША	ТОПОЛА УЛ.ОМЛАДИНСКА 12	0,7263	ТОПОЛА (ВАРОШ)	216	0,0622	1/2
				ТОПОЛА (ВАРОШ)	218	0,0815	1/1
				ТОПОЛА (ВАРОШ)	2208	0,6666	2471/6666
				ТОПОЛА (ВАРОШ)	2209	1,1689	2617/11689
				ТОПОЛА (ВАРОШ)	2210	0,8653	1049/8653
563	МИЈАИЛОВИЋ РАДМИЛО РАДИША	ТОПОЛА УЛ.ОМЛАДИНСКА 27	0,9075	ТОПОЛА (ВАРОШ)	214	0,2940	1/1
				ТОПОЛА (ВАРОШ)	2208	0,6666	2470/6666
				ТОПОЛА (ВАРОШ)	2209	1,1689	2617/11689
				ТОПОЛА (ВАРОШ)	2210	0,8653	1048/8653
564	МИЈАТОВИЋ МИЛИЋ ЉУБИША	ТОПОЛА САРЕ ЛУКИЋ 8	0,1086	ТОПОЛА (ВАРОШ)	1846	0,1086	1/1

565	МИЈАТОВИЋ МИОДРАГ ДЕЈАН	ТОПОЛА БУЛ. ВОЖДА КАРАЂОРЂА 82	0,0773	ТОПОЛА (ВАРОШ)	799	0,0773	1/1
566	МИЈОВИЋ ЂОРЂЕ БИСЕНИЈА	БЕЛОСАВЦИ	0,2591	ТОПОЛА (ВАРОШ)	658	0,2591	1/1
567	МИЛАДИНОВИЋ БОРИСАВ	СВИЛАЈЕНАЦ ХАЈДУК ВЕЉКОВА 20	0,1487	НАТАЛИНЦИ	715	0,1487	1/1
568	МИЛАНОВИЋ БОЖИДАР БИЉАНА	СОМБОР	0,0065	ТОПОЛА (ВАРОШ)	499	0,0903	1/14
569	МИЛАНОВИЋ ДРАГОСЛАВ ЉУБИЦА	ТОПОЛА ТАНАСКА РАЈИЋА 14	0,0327	ТОПОЛА (ВАРОШ)	483	0,0653	1/2
570	МИЛАНОВИЋ МИРКО РУЖИЦА	НАТАЛИНЦИ	0,0150	НАТАЛИНЦИ	452	0,0150	1/1
571	МИЛАНОВИЋ РАДИВОЈЕ ВЛАДИМИР	ТОПОЛА УЛ.ТАНАСКА РАЈИЋА 14	0,0327	ТОПОЛА (ВАРОШ)	483	0,0653	1/2
572	МИЛЕКИЋ МИЛЕНКО МАРИЈА	ТОПОЛА ДАРИНКЕ РАДОВИЋ 11	0,0775	ТОПОЛА (ВАРОШ)	124	0,0775	1/1
573	МИЛЕНКОВИЋ ЖИВОМИР ЗОРАН	ТОПОЛА Ј Н А 17	0,0657	ТОПОЛА (ВАРОШ)	1096	0,0657	1/1
574	МИЛЕНКОВИЋ ПЕТАР	КРАГУЈЕВАЦ КОПАОНИЧКА 11/15	0,1040	ТОПОЛА (ВАРОШ)	1736	0,1040	1/1
575	МИЛЕНКОВИЋ РОКСАНДА	ТОПОЛА БУЛ.КРАЉА АЛЕКСАНДРА 74	0,0702	ТОПОЛА (ВАРОШ)	75	0,0702	1/1
576	МИЛЕНОВИЋ БРАНИСЛАВ ДРАГИША	ТОПОЛА БУЛ.ВОЖДА КАРАЂОРЂА 138	0,0824	ТОПОЛА (ВАРОШ)	832	0,0824	1/1
577	МИЛЕНОВИЋ КРИСТА ВЕРИЦА	ТОПОЛА БУЛ.ВОЖДА КАРАЂОРЂА 138	0,1117	ТОПОЛА (ВАРОШ)	2262	0,1117	1/1
578	МИЛЕТИЋ ЛАЗАР ОЛИВЕРА	БЕОГРАД НИШКА 19	0,0370	ТОПОЛА (ВАРОШ)	140	0,0739	1/2
579	МИЛИН ДУШАН СМИЉА	ТОПОЛА ПИЈОТА ЗОРАНА ТОМИЋА 1	0,1317	ТОПОЛА (ВАРОШ)	591	0,1317	1/1
580	МИЛИНЧИЋ МИЛУТИН ЉИЉАНА	БЕОГРАД ВЕЛЕ НИГРИНОВЕ 10	0,1140	ТОПОЛА (ВАРОШ)	1658	0,0200	6/9
				ТОПОЛА (ВАРОШ)	1912	0,0946	1/1
				ТОПОЛА (ВАРОШ)	2307	0,1062	61/1062
581	МИЛИСАВЉЕВИЋ ЖИВОМИР МИЛАН	ТОПОЛА МИЛУТИНА ЈЕЛЕНИЋА 8	0,0832	ТОПОЛА (ВАРОШ)	988	0,0832	1/1
582	МИЛИСАВЉЕВИЋ ДРАГОЉУБ ВЛАДИМИР	ТОПОЛА СОФИЈЕ РИСТИЋ 5	0,0889	ТОПОЛА (ВАРОШ)	1408	0,0889	1/1
583	МИЛИВОЈЕВИЋ ЖИВКА ДОБРИЛА	ТОПОЛА ЂУРЂЕВДАНСКА 2	0,0091	ТОПОЛА (ВАРОШ)	1254	0,0091	1/1
584	МИЛИВОЈЕВИЋ ДРАГИША	РАБРОВАЦ	0,3452	РАЈКОВАЦ	30	0,3452	1/1
585	МИЛИВОЈЕВИЋ ЈОВАН СЛОБОДАН	ТОПОЛА МОШЕ ПИЈАДЕ 17	0,0523	ТОПОЛА (ВАРОШ)	199	0,0894	523/894
586	МИЛИВОЈЕВИЋ МИЛАН МАРИЈА	ТОПОЛА КАМЕНИЧКА 15	0,0171	ТОПОЛА (ВАРОШ)	421	0,0682	1/4
587	МИЛИВОЈЕВИЋ МИЛАН МИЛЕНА	ТОПОЛА КАМЕНИЧКА 15	0,0171	ТОПОЛА (ВАРОШ)	421	0,0682	1/4
588	МИЛИВОЈЕВИЋ МИРЈАНА НЕНАД	ТОПОЛА КАМЕНИЧКА 13	0,0341	ТОПОЛА (ВАРОШ)	421	0,0682	2/4
589	МИЛИВОЈЕВИЋ МИРКО МИЛОШ	ТОПОЛА ОПЛЕНАЧКА 10	0,0315	ТОПОЛА (ВАРОШ)	1540	0,0629	1/2
590	МИЛИВОЈЕВИЋ РАДОВАН ВЛАДАН	ТОПОЛА ВАРОШ КАМЕНИЧКА 3	0,3601	ТОПОЛА (СЕЉО)	1617	0,3601	1/1

591	МИЛИВОЈЕВИЋ РАТОМИР АЛЕКСАНДРА	ТОПОЛА УЛ.КРАЈИШКИХ БРИГАДА 14	0,0220	ТОПОЛА (ВАРОШ)	650	0,0880	1/4
592	МИЛИЋ ЖИВАН МИЛАН	ТОПОЛА МИЛАДИНА ЈОВИЧИЋА 34	0,0843	ТОПОЛА (ВАРОШ)	1195	0,0843	1/1
593	МИЛИЋ ЖИВОЈИН МИОДРАГ	ТОПОЛА ИВЕ АНДРИЋА 32	0,0900	ТОПОЛА (ВАРОШ)	1911	0,0900	1/1
594	МИЛИЋ РАДОВАН ДРАГОСЛАВ	ТОПОЛА МИЛАДИНА ЈОВИЧИЋА 12	1,0596	ТОПОЛА (ВАРОШ)	1181	1,0596	1/1
595	МИЛИЋЕВИЋ МИЛИЈА ДРАГАН	БЕЛОСАВЦИ	0,9113	ТОПОЛА (ВАРОШ)	860	2,4300	3/8
596	МИЛИЋЕВИЋ МИЛИЈА РАЈКО	БЕЛОСАВЦИ	0,9113	ТОПОЛА (ВАРОШ)	860	2,4300	3/8
597	МИЛОЈЕВИЋ ЖИВАДИН БОРИСАВ	ЖАБАРЕ	0,1161	ТОПОЛА (ВАРОШ)	2167	0,1767	1161/1767
598	МИЛОРАДОВИЋ РАТИНКА	ТОПОЛА ЂУРЕ ЈАКШИЋА 12	0,0313	ТОПОЛА (ВАРОШ)	270	0,0940	1/3
599	МИЛОРАДОВИЋ ВИТОМИР МИЛОРАД	ЖАБАРЕ	0,0313	ТОПОЛА (ВАРОШ)	270	0,0940	1/3
600	МИЛОРАДОВИЋ ВИТОМИР СВЕТЛАНА	ТОПОЛА ЂУРЕ ЈАКШИЋА 12	0,0313	ТОПОЛА (ВАРОШ)	270	0,0940	1/3
601	МИЛОСАВЉЕВИЋ ЖИВОМИР РАЈИЦА	ЈУНКОВАЦ	0,0600	ТОПОЛА (ВАРОШ)	1975	0,0600	1/1
602	МИЛОВАНОВИЋ ЖАРКО РАДИЦА	ЛИПА ВУКА КАРАХИЋА ББ	0,0614	ТОПОЛА (ВАРОШ)	1733	0,1227	1/2
603	МИЛОВАНОВИЋ ЖИВОРАД ПРЕДРАГ	ТОПОЛА СЕЛО	0,5737	ТОПОЛА (ВАРОШ)	1500	0,5737	1/1
604	МИЛОВАНОВИЋ ДРАГАНА	ТОПОЛА МИЛУТИНА ЈЕЛЕНИЋА 38	0,0252	ТОПОЛА (ВАРОШ)	1965	0,0504	1/2
605	МИЛОВАНОВИЋ ДРАГОМИР МИЛАН	ТОПОЛА АВЕНИЈА КРАЉА ПЕТРА 15	0,3174	ТОПОЛА (ВАРОШ)	939	0,3174	1/1
606	МИЛОВАНОВИЋ МИЛИВОЈЕ ДРАГАН	ТОПОЛА БУЛ. ВОЖДА КАРАЂОРЂА 137	0,5349	ТОПОЛА (ВАРОШ)	883	0,5349	1/1
607	МИЛОВАНОВИЋ РАДЕНКО ВЛАДА	ТОПОЛА НИКОЉСКА ББ	0,0252	ТОПОЛА (ВАРОШ)	1965	0,0504	1/2
608	МИЛОВАНОВИЋ РАДОЈКО ДРАГИЦА	ТОПОЛА МИЛУТИНА ЈЕЛЕНИЋА 44	0,0635	ТОПОЛА (ВАРОШ)	1020	0,0635	1/1
609	МИЛОВАНОВИЋ РАДОСАВ ПЕРИША	ТОПОЛА ЂУРЕ ЈАКШИЋА 2	0,1043	ТОПОЛА (ВАРОШ)	265	0,1043	1/1
610	МИЛОВАНОВИЋ РАДОВАН СЛАВИЦА	ЗЕМУН ГЕОРГИ ДЕЖА 4	0,0402	ТОПОЛА (ВАРОШ)	1977	0,0402	1/1
611	МИЛОВАНЧЕВИЋ ДРАГОМИР МИЛОРАД	ТОПОЛА КРАЈИШКИХ БРИГАДА 19	0,0431	ТОПОЛА (ВАРОШ)	660	0,0431	1/1
612	МИЛОВАНЧЕВИЋ ДРАГУТИН МИРОСЛАВ	БЕОГРАД ВЈЕКОСЛАВА КОВАЧА 12	0,4490	ТОПОЛА (ВАРОШ)	1642	0,4330	1/1
				ТОПОЛА (ВАРОШ)	2301	0,1086	160/1086
613	МИЛОВАНЧЕВИЋ МАРКО ГОРАН	ТОПОЛА КРАЉИЦЕ МАРИЈЕ 3	0,0587	ТОПОЛА (ВАРОШ)	515	0,0587	1/1
614	МИЛОВАНЧЕВИЋ МИЛАН ЗОРАН	ТОПОЛА КРАЈИШКИХ БРИГАДА 27	0,0654	ТОПОЛА (ВАРОШ)	1988	0,0654	1/1
615	МИЛОВАНЧЕВИЋ МИЛИНКО ЖИВАДИН	ТОПОЛА БУЛ.КРАЉА АЛЕКСАНДРА 61	0,0922	ТОПОЛА (ВАРОШ)	61	0,0922	1/1
616	МИЛОВАНЧЕВИЋ МИЛИНКО РАДОЈИЦА	ТОПОЛА БУЛ.КРАЉА АЛЕКСАНДРА 63	0,2082	ТОПОЛА (ВАРОШ)	64	0,2082	1/1

617	МИЛОВАНЧЕВИЋ МИЛОРАД МИЛАН	ТОПОЛА КАМЕНИЧКА 10	0,7751	ТОПОЛА (ВАРОШ)	423	0,3119	1/1
				ТОПОЛА (ВАРОШ)	2203	0,7286	4632/7286
618	МИЛОВАНЧЕВИЋ МИЛОШ МИРОСЛАВ	ТОПОЛА КАМЕНИЧКА 8	0,2077	ТОПОЛА (ВАРОШ)	418	0,1196	1/1
				ТОПОЛА (ВАРОШ)	2202	0,3323	881/3323
619	МИЛОВАНЧЕВИЋ МИОДРАГ БОШКО	БЕОГРАД ГОСПОДАРА ВУЧИЋА 20	0,0318	ТОПОЛА (ВАРОШ)	944	0,0953	1/3
620	МИЛОВАНЧЕВИЋ ПЕТАР ДРАГАН	ТОПОЛА КАРАЂОРЂЕВА 67	0,0592	ТОПОЛА (ВАРОШ)	1317	0,0592	1/1
621	МИЛОВАНЧЕВИЋ РАДОЈЕ РАДОСЛАВ	БЕОГРАД МИЛИЋА РАКИЋА 13	0,0757	ТОПОЛА (ВАРОШ)	942	0,0757	1/1
622	МИЛОВАНЧЕВИЋ РАДОСЛАВ СТЕВАН	ТОПОЛА БУЛ.ВОЖДА КАРАЂОРЂА 7	0,0567	ТОПОЛА (ВАРОШ)	1948	0,0567	1/1
623	МИЛОВАНЧЕВИЋ СЛОБОДАНКА	ТОПОЛА АВЕНИЈА КРАЉА ПЕТРА 20	0,0318	ТОПОЛА (ВАРОШ)	944	0,0953	1/3
624	МИЛОВАНЧЕВИЋ ЂОРЂЕ МИЛОРАД	БЕОГРАД ЈОВАНА РАЈИЋА 2	0,0406	ТОПОЛА (ВАРОШ)	178	0,0812	1/2
625	МИЛОВАНЧЕВИЋ ЂОРЂЕ ПРЕДРАГ	БЕОГРАД ГЛАСИНАЧКА 12	0,0406	ТОПОЛА (ВАРОШ)	178	0,0812	1/2
626	МИЛОВАНЧЕВИЋ ЧЕДОМИР ДУШАН	ТОПОЛА БУЛ.КРАЉА АЛЕКСАНДРА 65	0,2166	ТОПОЛА (ВАРОШ)	66	0,2166	1/1
627	МИЛОШЕВИЋ АЛЕКСА МИЛИЋ	ТОПОЛА ЈАСЕНИЧКА 32	0,0146	ТОПОЛА (ВАРОШ)	351	0,0873	1/6
628	МИЛОШЕВИЋ АЛЕКСА ВЛАСТИМИР	ТОПОЛА ЈАСЕНИЧКА 32	0,0291	ТОПОЛА (ВАРОШ)	351	0,0873	2/6
629	МИЛОШЕВИЋ БРАНИСЛАВ СЛАВКО	МЛАДЕНОВАЦ БОЖЕ ДАМЊАНОВИЋ 51	0,0664	ТОПОЛА (ВАРОШ)	94	0,0664	1/1
630	МИЛОШЕВИЋ МИРКО КАТАРИНА	БЕОГРАД ВОЈВОДЕ СИМЕ ПОПОВИЋ 6	0,0592	ТОПОЛА (ВАРОШ)	58	0,1184	1/2
631	МИЛОШЕВИЋ РАДИША МИОДРАГ	ТОПОЛА РАДЕ БЛАГОЈЕВИЋ 16	0,0659	ТОПОЛА (ВАРОШ)	1860	0,0659	1/1
632	МИЛОШЕВИЋ СТЕВАН МИЛА	ТОПОЛА РАДЕ БЛАГОЈЕВИЋ 16	0,0722	ТОПОЛА (ВАРОШ)	1859	0,0722	1/1
633	МИЛОШЕВИЋ ТОМИСЛАВ ВОЈИСЛАВ	БЕОГРАД К.СРЕТЕНОВИЋА 13	0,0075	ДОЊА ШАТОРЊА	696	2,3953	75/23953
634	МИЉЕВИЋ ВЕЉКО ДАНИЈЕЛ	БРЕЗОВАЦ	0,0787	ТОПОЛА (ВАРОШ)	593	0,0787	1/1
635	МИЉКОВИЋ МИОДРАГ ДРАГАН	ТОПОЛА ДУШАНА РАДОВИЋА 19	0,0837	ТОПОЛА (ВАРОШ)	285	0,0837	1/1
636	МИЉКОВИЋ РАДОЈИЦА СВЕТЛАНА	ЈУНКОВАЦ	0,0848	ТОПОЛА (ВАРОШ)	1728	0,3393	1/4
637	МИРКОВИЋ ДОБРОСАВ МИЛОВАН	ТОПОЛА МИЛОЈА ЗЕЧЕВИЋА 4	0,0702	ТОПОЛА (ВАРОШ)	1830	0,0702	1/1
638	МИРКОВИЋ ДОБРОСАВ ПРЕДРАГ	ТОПОЛА С.СРЕМЧЕВИЋА ЦРНОГ 2	0,0469	ТОПОЛА (ВАРОШ)	1520	0,0469	1/1
639	МИРКОВИЋ ДРАГОЉУБ ДРАГАН	ТОПОЛА УЛ.С.ПЕНЕЗИЋА-К 8	0,0424	ТОПОЛА (ВАРОШ)	1354	0,0848	2/4
640	МИРКОВИЋ МИХАИЛО НОВИЦА	ТОПОЛА БУЛ.ВОЖДА КАРАЂОРЂА 105	0,2603	ТОПОЛА (ВАРОШ)	1809	0,2283	1/1
				ТОПОЛА (ВАРОШ)	2171	0,0613	320/613
641	МИРКОВИЋ МИЛОСАВ МИХАИЛО	ТОПОЛА БУЛ.ВОЖДА КАРАЂОРЂА 105	0,0686	ТОПОЛА (ВАРОШ)	864	0,0686	1/1

642	МИРКОВИЋ МИЛОШ АЛЕКСАНДАР	ТОПОЛА БУЛ.ВОЖДА КАРАЂОРЂА 95	0,9496	ТОПОЛА (ВАРОШ)	859	0,9496	1/1
643	МИРКОВИЋ ПРЕДРАГ МИЛАН	СЕЛО ТОПОЛА	0,8184	ТОПОЛА (ВАРОШ)	2170	0,8184	1/1
644	МИРКОВИЋ ЗОРАН ЈЕЛЕНА	ВИНЧА	0,0212	ТОПОЛА (ВАРОШ)	1354	0,0848	1/4
645	МИРКОВИЋ ЗОРАН МАРИНА	БОЖУРЂА	0,0212	ТОПОЛА (ВАРОШ)	1354	0,0848	1/4
646	МИТИЋ ПЕТАР ГОРАНА	НОВИ САД ФРУШКОГОРСКА 6	0,0724	ТОПОЛА (ВАРОШ)	683	0,0724	1/1
647	МИТИЋ СТОЈАН БОГОСАВ	ТОПОЛА КРАЈИШКИХ БРИГАДА 54	0,0597	ТОПОЛА (ВАРОШ)	699	0,0597	1/1
648	МИТИЋ ЗОРАН АНА	БЕОГРАД ПАРИСКЕ КОМУНЕ 21	0,0389	ТОПОЛА (ВАРОШ)	580	0,1557	1/4
649	МИТРАШИНОВИЋ СЛОБОДАН МИРКО	ТОПОЛА КРАЈИШКИХ БРИГАДА 33	0,2947	ТОПОЛА (ВАРОШ)	719	0,2947	1/1
650	МИТРОВИЋ ЦВЕТКО РАДОЈКА	ТОПОЛА МИОДРАГА РИЗНИЋА 10	0,0606	ТОПОЛА (ВАРОШ)	686	0,0606	1/1
651	МИТРОВИЋ ЈАКОВ СЛАЂАНА	БОЖУРЂА	0,1191	ТОПОЛА (ВАРОШ)	2313	0,1191	1/1
652	МИТРОВИЋ МИЛАДИН ЗДРАВКА	БОЖУРЂА	0,5179	ТОПОЛА (ВАРОШ)	1982	0,5179	1/1
653	МИТРОВИЋ МОМИР ДРАГОШ	ТОПОЛА Ј Н А 16	0,0753	ТОПОЛА (ВАРОШ)	1104	0,0753	1/1
654	МИТРОВИЋ СТОЈАН ЈАКОВ	ТОПОЛА БРАНКА РАДИЧЕВИЋА 4	0,2275	ТОПОЛА (ВАРОШ)	1395	0,2275	1/1
655	МИТРОВИЋ ВИДОСАВ БОРА	ТОПОЛА КАМЕНИЧКА 23	0,0503	ТОПОЛА (ВАРОШ)	429	0,0503	1/1
656	МИШОВИЋ МИЛОШ ОЛГА	ТОПОЛА ПРВОГ МАЈА 33	0,0335	ТОПОЛА (ВАРОШ)	1288	0,0670	1/2
657	МИШЧЕВИЋ ЗОРАН БОЈАНА	БЕОГРАД ЈОВЕ ИЛИЋА 47	0,0374	ТОПОЛА (ВАРОШ)	601	0,0847	1/4
				ТОПОЛА (ВАРОШ)	635	0,0649	1/4
658	МИЋОВИЋ МИЛОВАН ЗЛАТА	ТОПОЛА НИКОЉСКА 14	0,0624	ТОПОЛА (ВАРОШ)	207	0,0624	1/1
659	МЛАДЕНОВИЋ БУДИМКА	ТОПОЛА М ЈОВИЧИЋА 8	0,0803	ТОПОЛА (ВАРОШ)	1176	0,0803	1/1
660	МЛАДЕНОВИЋ ДРАГОМИР БРАНИСЛАВА	ТОПОЛА МИЛАДИНА ЈОВИЧИЋА 6	0,0775	ТОПОЛА (ВАРОШ)	1174	0,0775	1/1
661	МЛАДЕНОВИЋ ЈОВАН ЖАРКО	ТОПОЛА КАРАЂОРЂЕВА 10	0,2000	ТОПОЛА (ВАРОШ)	446	0,2000	1/1
662	МЛАДЕНОВИЋ МИЛОВАН МИЛИВОЈЕ	ТОПОЛА М ЈОВИЧИЋА 8	0,3838	ТОПОЛА (ВАРОШ)	1234	0,3838	1/1
663	МЛАДЕНОВИЋ МОМИР ДРАГОМИР	ТОПОЛА МИЛАДИНА ЈОВИЧИЋА 60	0,4115	ТОПОЛА (ВАРОШ)	1230	0,4115	1/1
664	МЛАДЕНОВИЋ ЂОРЂЕ ГОРАН	ТОПОЛА МИЛАДИНА ЈОВИЧИЋА 18	0,2794	ТОПОЛА (ВАРОШ)	1184	0,2794	1/1
665	МЛАДЕНОВИЋ- ВУКОСАВЉЕВИЋ ЈОВАН ЖАНКА	ТОПОЛА УЛ.КАРАЂОРЂЕВА 10	0,2000	ТОПОЛА (ВАРОШ)	447	0,2000	1/1
666	МЛАДЕНОВСКИ КУЗМАН ДРАГАН	ТОПОЛА ЖИВКА ТОМИЋА 8	0,0709	ТОПОЛА (ВАРОШ)	291	0,0709	1/1
667	МОМЧИЛОВИЋ ДРАГОСЛАВ ДУШАН	ТОПОЛА ЈОВАНА СКЕРЛИЋА 35	0,0716	ТОПОЛА (ВАРОШ)	392	0,0716	1/1
668	МОМЧИЛОВИЋ ДУШАН ДРАГОСЛАВ	ТОПОЛА ДУШАНА ПЕТРОВИЋА-ША 10	0,1037	ТОПОЛА (ВАРОШ)	1461	0,1037	1/1
669	МОСКИЋ ЖИВОЈИН МИЛИВОЈЕ	ТОПОЛА УЛ.САРЕ ЛУКИЋ 10	0,0793	ТОПОЛА (ВАРОШ)	1848	0,0793	1/1

670	МРДАК РАТКО БИЉАНА	БЕОГРАД БУЛЕВАР ЛЕЊИНА 179	0,0665	ТОПОЛА (ВАРОШ)	147	0,3991	1/6
671	МУЦАЉ ЉУБОМИР БИСЕРКА	ТОПОЛА МИЛАДИНА ЈОВИЧИЋА 10	0,1472	ТОПОЛА (ВАРОШ)	1178	0,1472	1/1
672	МУТАВХИЋ ХРАНИСЛАВ МИЛЕНКА	АФРИКА	0,0680	ТОПОЛА (ВАРОШ)	1154	0,1359	1/2
673	МУТИН ДРАГАН ЗОРИЦА	БЕОГРАД ГОСПОДАР ЈОВАНОВА 16	0,5580	ТОПОЛА (ВАРОШ)	888	0,5580	1/1
674	НАУМОВИЋ ДРАГИЦА	БЕОГРАД НЕШКОВИЋЕВА 40	0,1718	ТОПОЛА (ВАРОШ)	817	0,1718	1/1
675	НЕДЕЉКОВИЋ АНДРЕЈА ДОБРОСАВА	ТОПОЛА БРАНКА РАДИЧЕВИЋА 2	0,0896	ТОПОЛА (ВАРОШ)	1394	0,0896	1/1
676	НЕДЕЉКОВИЋ МИЛАН ВЕСНА	ТОПОЛА ПИЛОТА ЗОРАНА ТОМИЋА 36	0,0311	ТОПОЛА (ВАРОШ)	590	0,0621	1/2
677	НЕДЕЉКОВИЋ МИЛЕНКО РАДИША	ПЛАСКОВАЦ	0,0623	ТОПОЛА (ВАРОШ)	1243	0,0623	1/1
678	НЕДИЋ ОЛИВЕРА	НОВИ БЕОГРАД ШПАНСКИХ БОРАЦА 57	0,0746	ТОПОЛА (ВАРОШ)	497	0,1101	1160/1711
679	НЕРАНХИЋ ЗЛАТОЈЕ ОЛГА	ТОПОЛА ДАРИНКЕ РАДОВИЋ 7	0,0338	ТОПОЛА (ВАРОШ)	120	0,0676	2/4
680	НЕШИЋ ЖИВАДИН ДРАГОЉУБ	ТОПОЛА КНЕГИЊЕ ЗОРКЕ 11	0,0597	ТОПОЛА (ВАРОШ)	970	0,0597	1/1
681	НЕШИЋ ЖИВОМИР ЉИЉАНА	БОЖУРЊА	0,2095	ТОПОЛА (ВАРОШ)	680	0,7123	2095/7123
682	НЕШИЋ БРАНИСЛАВ МИЛАН	ТОПОЛА МИЛУТИНА ЈЕЛЕНИЋА 48	0,0240	ТОПОЛА (ВАРОШ)	1023	0,0719	1/3
683	НЕШИЋ БРАНИСЛАВ МИЛИЦА	ТОПОЛА МИЛУТИНА ЈЕЛЕНИЋА 48	0,0240	ТОПОЛА (ВАРОШ)	1023	0,0719	1/3
684	НЕШИЋ МИЛАН ЗОРКА	ТОПОЛА МИЛУТИНА ЈЕЛЕНИЋА 48	0,0240	ТОПОЛА (ВАРОШ)	1023	0,0719	1/3
685	НЕШИЋ МИЛИВОЈЕ МИОДРАГ	ТОПОЛА ДУШАНА БАРАНИНА 6	0,0696	ТОПОЛА (ВАРОШ)	430	0,0696	1/1
686	НЕШИЋ ВЕРКА	ДОЊА ШАТОРЊА	0,1534	ТОПОЛА (ВАРОШ)	1688	0,1534	1/1
687	НЕШИЋ ЧЕДОМИР МАЛИША	ТОПОЛА ДУШАНА РАДОВИЋА 16	0,0671	ТОПОЛА (ВАРОШ)	1365	0,0671	1/1
688	НЕШОВИЋ ЈЕЗДИМИР МИЛАДИН	ТОПОЛА УЛ.МОШЕ ПИЈАДЕ 31	0,0597	ТОПОЛА (ВАРОШ)	1934	0,0597	1/1
689	НИКИЋ АЛЕКСАНДАР ЖЕЉКО	ТОПОЛА МИЛУТИНА ТОДОРОВИЋА 4	0,0241	ТОПОЛА (ВАРОШ)	190	0,0603	2/5
690	НИКИЋ МИОДРАГ МИРЈАНА	ТОПОЛА МИЛУТИНА ТОДОРОВИЋ 4	0,0362	ТОПОЛА (ВАРОШ)	190	0,0603	3/5
691	НИКОДИЈЕВИЋ ДРАГАН ГОРАН	ТОПОЛА ЂУРЂЕВДАНСКА 26	0,0452	ТОПОЛА (ВАРОШ)	1278	0,0904	1/2
692	НИКОДИЈЕВИЋ МИОДРАГ СЛАЂАНА	ТОПОЛА ЂУРЂЕВДАНСКА 26	0,0452	ТОПОЛА (ВАРОШ)	1278	0,0904	1/2
693	НИКОЛИЋ ЖИВОЈИН ДУШАН	НАТАЛИНЦИ	1,0437	НАТАЛИНЦИ	724	2,0873	1/2
694	НИКОЛИЋ ЖИВОЈИН ПРЕДРАГ	БЕОГРАД НИКШИЋКА 39	1,0437	НАТАЛИНЦИ	724	2,0873	1/2
695	НИКОЛИЋ БРАНИСЛАВА	БЕОГРАД ЦРНОТРАВСКА 11	0,0583	ТОПОЛА (ВАРОШ)	1037	0,0583	1/1
696	НИКОЛИЋ ДАРИНКА	КРАЉЕВО	0,0355	ТОПОЛА (ВАРОШ)	497	0,1101	551/1711
697	НИКОЛИЋ ДРАГАН ГОРАН	ОВСИШТЕ	0,0377	ТОПОЛА (ВАРОШ)	1362	0,0753	1/2

698	НИКОЛИЋ ДРАГОЉУБ АНА	МЛАДЕНОВАЦ КРАЉА ПЕТРА ПРВОГ 241	0,1391	ТОПОЛА (ВАРОШ)	1737	0,1391	1/1
699	НИКОЛИЋ ДРАГУТИН МИЛАДИН	ТОПОЛА РАДОЈА ДОМАНОВИЋА 3	0,0694	ТОПОЛА (ВАРОШ)	1856	0,0694	1/1
700	НИКОЛИЋ МИЛАН ДРАГАН	ТОПОЛА УЛ.ОПЛЕНАЧКА 17	0,0864	ТОПОЛА (ВАРОШ)	1070	0,0864	1/1
701	НИКОЛИЋ МИЛОВАН ВЕСНА	ТОПОЛА РАДЕ БЛАГОЈЕВИЋ 8	0,0749	ТОПОЛА (ВАРОШ)	878	0,0749	1/1
702	НИКОЛИЋ МИЛУТИН ЈОВАН	ТОПОЛА УЛ.Ј Н А 18	0,0894	ТОПОЛА (ВАРОШ)	1103	0,0894	1/1
703	НИКОЛИЋ РАДЕНКО МИРОСЛАВ	ЈУНКОВАЦ	0,0490	ТОПОЛА (ВАРОШ)	1954	0,0490	1/1
704	НИКОЛИЋ РАДОМИР МИЛИВОЈЕ	ТОПОЛА ДРАГУТИНА ПРОКИЋА 6	0,0548	ТОПОЛА (ВАРОШ)	672	0,1095	1/2
705	НИКОЛИЋ РАДОВАН ВЕСНА	ТОПОЛА ДРАГУТИНА ПРОКИЋА 6	0,0548	ТОПОЛА (ВАРОШ)	672	0,1095	1/2
706	НИКОЛИЋ СЛОБОДАН ГОРАН	БЛАЗНАВА	0,0610	ТОПОЛА (ВАРОШ)	406	0,0610	1/1
707	НИКОЛИЋ СЛОБОДАН КАТАРИНА	ОВСИШТЕ	0,0377	ТОПОЛА (ВАРОШ)	1362	0,0753	1/2
708	НИКОЛИЋ СВЕТОМИР МИРОСЛАВ	ТОПОЛА УЛ.ЂУРЕ ЈАКШИЋА 7	0,0185	ТОПОЛА (ВАРОШ)	766	0,1062	185/1062
709	НИКОЛИЋ СВЕТОМИР ЉУБИША	ТОПОЛА БУЛ.ВОЈДА КАРАЋ 98	0,0389	ТОПОЛА (ВАРОШ)	813	0,0777	1/2
710	НИКОЛИЋ СВЕТОЗАР СРЕТЕН	НАТАЛИНЦИ	0,2118	НАТАЛИНЦИ	741	0,2118	1/1
711	НИКОЛИЋ ТИХОМИР СВЕТОМИР	ТОПОЛА БУЛ.ВОЈДА КАРАЋ 98	0,0389	ТОПОЛА (ВАРОШ)	813	0,0777	1/2
712	НИКОЛИЋ ВОЈИСЛАВ АЛЕКСАНДАР	СМЕДЕРЕВО ДАВИДОВИЋЕВА 2	0,0678	ТОПОЛА (ВАРОШ)	1775	0,1356	1/2
713	НИКОЛИЋ ВОЈИСЛАВ БРАНИСЛАВА	СМЕДЕРЕВО ДАВИДОВИЋЕВА 2	0,0678	ТОПОЛА (ВАРОШ)	1775	0,1356	1/2
714	НОВАКОВИЋ МИЛАН ЗОРАН	ТОПОЛА НИКОЛЕ ТЕСЛЕ 10	0,0404	ТОПОЛА (ВАРОШ)	1973	0,0404	1/1
715	НОВАКОВИЋ МИЛАН ЗОРАН	ТОПОЛА НИКОЛЕ ТЕСЛЕ 12	0,0423	ТОПОЛА (ВАРОШ)	235	0,0423	1/1
716	НОВАКОВИЋ МИЛОСАВ ГРАДИМИР	ВИНЧА	0,3736	ТОПОЛА (ВАРОШ)	1534	0,7471	1/2
717	НОВЧИЋ ОБРЕН МИЛОРАД	ТОПОЛА ЈОВАНА СКЕРЛИЋА 33	0,0684	ТОПОЛА (ВАРОШ)	390	0,0684	1/1
718	ОБРАДОВИЋ МИОДРАГ ДОБРИЦА	РИТОПЕК КАРАЋОРЂЕВА 100/4	0,0665	ТОПОЛА (ВАРОШ)	2307	0,1062	665/1062
719	ОБРАДОВИЋ НЕМАЊА БРАНИСЛАВ	ВРДНИК	0,1084	ТОПОЛА (ВАРОШ)	1814	0,1147	1084/1147
720	ОБРАДОВИЋ ВЛАЈКО МИРОСЛАВА	ТОПОЛА КАРАЋОРЂЕВА 70	0,0618	ТОПОЛА (ВАРОШ)	2232	0,0618	1/1
721	ОПШТИНА ГОРЊИ МИЛАНОВАЦ	Г.МИЛАНОВАЦ	1,1497	ГУРИШЕВЦИ	165	0,9358	1/1
				ГУРИШЕВЦИ	169	0,4277	1/2
722	ОПШТИНА ТОПОЛА	ЛИПОВАЦ	0,3896	ЛИПОВАЦ	105	0,3896	1/1
723	ОПШТИНА ТОПОЛА	ТОПОЛА БУЛ.КРАЉА АЛЕКСАНДРА 9	0,9388	ПЛАСКОВАЦ	433	0,9388	1/1
724	ОПШТИНА ТОПОЛА	ТОПОЛА КРАЉА АЛЕКСАНДРА 9	60,6922	ЖАБАРЕ	166	0,2760	1/1
				ЖАБАРЕ	441	1,0408	1/2
				БЕЛОСАВЦИ	452	0,0640	2/4

				БЕЛОСАВЦИ	932	0,4916	1/1
				БЛАЗНАВА	736	1,6543	1/1
				БЛАЗНАВА	845	0,2663	1/1
				БЛАЗНАВА	846	0,2893	1/3
				БОЖУРЊА	113	0,6858	1/1
				БОЖУРЊА	1013	0,1866	1/1
				БОЖУРЊА	1146	0,1767	1489/1819
				БОЖУРЊА	1149	0,4806	1/1
				ДОЊА ШАТОРЊА	702	0,0140	1/1
				ГУРИШЕВЦИ	172	0,5246	1/1
				ЈАРМЕНОВЦИ	80	0,0249	1/1
				ЈАРМЕНОВЦИ	132	0,1856	1/1
				ЈЕЛЕНАЦ	306	0,2004	1/1
				ЈУНКОВАЦ	119	22,9899	1/1
				ЈУНКОВАЦ	1036	1,9895	11352/19895
				КЛОКА	160	2,6099	1/1
				НАТАЛИНЦИ	69	0,0437	1/1
				ОВСИШТЕ	86	1,0777	1/1
				ОВСИШТЕ	87	2,0668	1/6
				ОВСИШТЕ	343	0,0735	2/18
				ОВСИШТЕ	400	0,0761	1/4
				ПЛАСКОВАЦ	521	0,2180	1/1
				РАЈКОВАЦ	38	4,1598	1/1
				РАЈКОВАЦ	125	1,0481	20/104
				СВЕТЛИЋ	292	0,9102	1/1
				ТОПОЛА (СЕЛЮ)	377	0,1463	16/96
				ТОПОЛА (СЕЛЮ)	378	1,0801	1/1
				ТОПОЛА (СЕЛЮ)	2115	1,6184	1/1
				ТОПОЛА (ВАРОШ)	9	3,0563	1/1
				ТОПОЛА (ВАРОШ)	204	0,0694	200/694
				ТОПОЛА (ВАРОШ)	284	0,0798	174/798
				ТОПОЛА (ВАРОШ)	552	0,1520	520/1520
				ТОПОЛА (ВАРОШ)	738	0,6419	1/1
				ТОПОЛА (ВАРОШ)	810	0,3235	1/1
				ТОПОЛА (ВАРОШ)	814	0,0515	291/515
				ТОПОЛА (ВАРОШ)	1308	0,0621	270/621
				ТОПОЛА (ВАРОШ)	1361	0,0403	1/1
				ТОПОЛА (ВАРОШ)	2088	0,3371	1/1
				ТОПОЛА (ВАРОШ)	2337	0,4549	487/4549
				ТОПОЛА (ВАРОШ)	2411	0,0879	474/879
				ТРНАВА	158	0,1193	1/1
				ТРНАВА	165	8,8802	1/1
				ТРНАВА	1533	0,6249	1/1

				ТРНАВА	1534	1,0003	50/100
				ВИНЧА	98	0,0203	1/1
				ВОЈКОВЦИ	43	2,3312	1/1
				ЗАГОРИЦА	555	1,3507	1/1
725	ОПШТИНСКИ ОДБОР СУБНОР ТОПОЛА	ТОПОЛА	0,0500	ВИНЧА	564	0,0500	1/1
726	ОПШТИНСКИ ОДБОР СУБНОР ТОПОЛА	ТОПОЛА	0,0200	НАТАЛИНЦИ	81	0,0200	1/1
727	ОСНОВНА ШКОЛА 'СЕСТРЕ РАДОВИЋ' МАСКАР	БЕЛОСАВЦИ	0,0898	МАСКАР	40	0,0898	1/1
728	ОСНОВНА ШКОЛА "ЖИВКО ТОМИЋ"	Д.ШАТОРЊА	0,4457	ДОЊА ШАТОРЊА	59	0,4457	1/1
729	ОСНОВНА ШКОЛА "ЖИВКО ТОМИЋ"	ДОЊА ШАТОРЊА	0,5642	ДОЊА ТРЕШЊЕВИЦА	33	0,5642	1/1
730	ОСНОВНА ШКОЛА "ЈАРМЕНОВЦИ"	ЈАРМЕНОВЦИ	1,0790	ЈАРМЕНОВЦИ	71	1,0790	1/1
731	ОСНОВНА ШКОЛА "КАРАБОРЂЕ"	ТОПОЛА МИЈЕ ТОДОРОВИЋ 8	0,5136	ЖАБАРЕ	154	0,4784	1/1
				ЖАБАРЕ	269	0,1758	1/5
732	ОСНОВНА ШКОЛА "МИЛАН БЛАГОЈЕВИЋ"	НАТАЛИНЦИ	0,7909	ГОРОВИЧ	50	0,0430	1/1
				ЈУНКОВАЦ	115	0,3109	1/1
				КЛОКА	162	0,1114	1/1
				НАТАЛИНЦИ	71	0,0936	1/1
				ШУМЕ	65	0,2320	1/1
733	ОСНОВНА ШКОЛА "МИЛУТИН ЈЕЛЕНИЋ"	Г ТРНАВА	0,5857	ОВСИШТЕ	83	0,5857	1/1
734	ОСНОВНА ШКОЛА "МИЛУТИН ЈЕЛЕНИЋ"	ГОРЊА ТРНАВА	0,9869	ТРНАВА	163	0,9869	1/1
735	ОСНОВНА ШКОЛА "ОВИЋ" БЕЛОСАВЦИСЕСТРЕ РАД	БЕЛОСАВЦИ	1,0459	БЕЛОСАВЦИ	138	0,7880	1/1
				ЈЕЛЕНАЦ	27	0,2579	1/1
736	ОСНОВНА ШКОЛА "СЕСТРЕ РАДОВИЋ" БЕЛОСАВЦИ	БЕЛОСАВЦИ	0,3671	ТОПОЛА (СЕЛО)	205	0,3671	1/1
737	ОСТОЈИЋ МИЛОВАН РАДМИЛА	БЕОГРАД СТАНКА ПАУНОВИЋА 24	0,0856	ТОПОЛА (ВАРОШ)	1183	0,3081	5/18
738	ПАЈИЋ МИЛАН СЛОБОДАН	БЕОГРАД ГОСПОДАР ЈЕВРЕМОВА 17	0,0260	ТОПОЛА (ВАРОШ)	1315	0,0779	1/3
739	ПАЈИЋ МИЛАН ЗОРАН	БЕОГРАД ГОСПОДАР ЈЕВРЕМОВА 17	0,0260	ТОПОЛА (ВАРОШ)	1315	0,0779	1/3
740	ПАЈИЋ-ЂУРКОВИЋ МИЛАН ЗОРИЦА	БЕОГРАД ГОСПОДАР ЈЕВРЕМОВА 17	0,0260	ТОПОЛА (ВАРОШ)	1315	0,0779	1/3
741	ПАНИЋ ДРАГОМИР НАТАША	ЖАБАРЕ	0,0133	ТОПОЛА (ВАРОШ)	853	0,0799	1/6
742	ПАНТЕЛИЋ ДУШАН НАДА	БЕОГРАД ЈУЖНИ БУЛЕВАР бр.84/	0,0634	ТОПОЛА (ВАРОШ)	396	0,0634	1/1
743	ПАНТЕЛИЋ МАРИСАВ МИЛА	БЕОГРАД СТЕВАНА ЛУКОВИЋА 9	0,0159	ТОПОЛА (ВАРОШ)	403	0,0635	1/4
744	ПАНТЕЛИЋ РАДМИЛ МИЛАНКА	БЕОГРАД БУЛ. МИХАИЛА ПУПИНА 159/4	0,0853	ТОПОЛА (ВАРОШ)	1507	0,2559	1/3
745	ПАНТИЋ ЖАРКО ГВОЗДЕН	ТОПОЛА УЛ.ПИЛОТА 3.ТОМ 10	0,0638	ТОПОЛА (ВАРОШ)	1966	0,0638	1/1
746	ПАНТИЋ ЖАРКО ЗОРАН	ШУМЕ	0,0599	ТОПОЛА (ВАРОШ)	1743	0,0599	1/1

747	ПАНТИЋ ЖИВОМИР ДРАГОСЛАВ	ТОПОЛА УЛ.Д.ПЕТРОВИЋА- 30	0,0743	ТОПОЛА (ВАРОШ)	1489	0,1115	2/3
748	ПАНТИЋ МИХАИЛО МОМЧИЛО	ОВСИШТЕ	0,0613	ТОПОЛА (ВАРОШ)	1744	0,0613	1/1
749	ПАНТИЋ МИЛАН СЛАВИЦА	ТОПОЛА ЈОВАНА СКЕРЛИЋА 2/21	0,0648	ТОПОЛА (ВАРОШ)	974	0,0648	1/1
750	ПАНТИЋ МИОДРАГ ЗОРИЦА	ТОПОЛА СВЕТОСАВСКА 32	0,0963	ТОПОЛА (ВАРОШ)	1220	0,1926	1/2
751	ПАНТИЋ ЉУБИНКО ВЕРОСЛАВА	ТОПОЛА УЛ.Д.ПЕТРОВИЋА- 30	0,4445	ТОПОЛА (ВАРОШ)	1489	0,1115	1/3
				ТОПОЛА (ВАРОШ)	1491	0,4073	1/1
752	ПАНТИЋ ЉУБИША ДАНИЈЕЛА	ТОПОЛА МИЛАДИНА ЈОВИЧИЋА 45	0,0674	ТОПОЛА (ВАРОШ)	1194	0,0674	1/1
753	ПАНТИЋ РАДИША МИЛОСАВ	ТОПОЛА МОШЕ ПИЈАДЕ 10	0,0637	ТОПОЛА (ВАРОШ)	203	0,0637	1/1
754	ПАЉЕВАЦ ВИДОЈЕ МИЛКА	БЕОГРАД ДРАГИЦЕ ПРАВИЦЕ 12	0,0890	ТОПОЛА (ВАРОШ)	849	0,0890	1/1
755	ПАУНИЋ ЛАЗО МИЛАН	С.ТОПОЛА	0,2944	ТОПОЛА (ВАРОШ)	453	0,2944	1/1
756	ПАУНКОВИЋ РАТКО БОЈАН	БЕОГРАД БУЛЕВАР ЛЕЊИНА 179	0,0665	ТОПОЛА (ВАРОШ)	147	0,3991	1/6
757	ПАУНОВИЋ ЈОВАН МИЛОСАВ	ТОПОЛА МИЛИВОЈА ПЕТРОВИЋ - 45	0,0637	ТОПОЛА (ВАРОШ)	922	0,0637	1/1
758	ПАУНОВИЋ МИЛОРАД ДРАГОСЛАВ	ЖАБАРЕ	0,1051	ТОПОЛА (ВАРОШ)	2168	0,1051	1/1
759	ПАУНОВИЋ СТАНОЈЕ АНДРИЈА	ТОПОЛА УЛ.МОШЕ ПИЈАДЕ 35	0,0628	ТОПОЛА (ВАРОШ)	1933	0,0628	1/1
760	ПАВИЋЕВИЋ ДРАГУТИН МИЛИСАВ	ТОПОЛА ДУШАНА БАРАНИНА 2	0,0380	ТОПОЛА (ВАРОШ)	426	0,0380	1/1
761	ПАВЛИЋЕВИЋ ЖИВАДИН МИЛАН	ТОПОЛА УЛ.Д.ПЕТРОВИЋА- ШАНА 38	0,1835	ТОПОЛА (ВАРОШ)	1498	0,1835	1/1
762	ПАВЛИЋЕВИЋ ЖИВАДИН ВЛАДАН	ТОПОЛА УСТАНИЧКА 4	0,3714	ТОПОЛА (ВАРОШ)	2059	0,3714	1/1
763	ПАВЛИЋЕВИЋ ЖИВАН БОРКА	БЕОГРАД УЛ.БАШТОВАНСК А 7	0,0325	ТОПОЛА (ВАРОШ)	1131	0,0650	1/2
764	ПАВЛИЋЕВИЋ ЖИВОРАД ГОРДАНА	ТОПОЛА ЊЕГОШЕВА 10	0,2300	ТОПОЛА (ВАРОШ)	274	0,2938	2300/2938
765	ПАВЛИЋЕВИЋ ДОБРИВОЈЕ ДРАГАН	ТОПОЛА ДОСИТЕЈЕВА 6	0,0858	ТОПОЛА (ВАРОШ)	1452	0,0858	1/1
766	ПАВЛИЋЕВИЋ ДОБРИВОЈЕ ДРАГИША	ТОПОЛА ЊЕГОШЕВА 10	4,3428	ТОПОЛА (ВАРОШ)	274	0,2938	638/2938
				ТОПОЛА (ВАРОШ)	1249	4,2694	1/1
				ТОПОЛА (ВАРОШ)	1470	0,0793	96/793
767	ПАВЛИЋЕВИЋ ДРАГИША КОСАРА	ТОПОЛА БУЛ.ВОЖДА КАРАЂОРЂА 31	0,0769	ТОПОЛА (ВАРОШ)	768	0,0769	1/1
768	ПАВЛИЋЕВИЋ ГОРАН МАРКО	С.ТОПОЛА	1,0414	ТОПОЛА (ВАРОШ)	1250	1,0414	1/1
769	ПАВЛИЋЕВИЋ ЈАСМИНА	ДЕСПОТОВАЦ РАДЕ МИЉКОВИЋ 16	0,0025	ТОПОЛА (ВАРОШ)	1111	0,0300	3/36
770	ПАВЛИЋЕВИЋ ЈЕЛЕНА	СВИЛАЈНАЦ РИБАРСКА 11	0,0025	ТОПОЛА (ВАРОШ)	1111	0,0300	3/36
771	ПАВЛИЋЕВИЋ ЈЕЛИСАВЕТА ДРАГАН	С.ТОПОЛА	0,1186	ТОПОЛА (ВАРОШ)	2325	0,1186	1/1

772	ПАВЛИЋЕВИЋ МИЛАДИН РАДОСЛАВ	ТОПОЛА УЛ.ЊЕГОШЕВА 6	0,5608	ТОПОЛА (ВАРОШ)	1247	0,5512	1/1
				ТОПОЛА (ВАРОШ)	1470	0,0793	96/793
773	ПАВЛИЋЕВИЋ МИЛАН МИЛОВАН	ТОПОЛА УСТАНИЧКА 7	0,0481	ТОПОЛА (ВАРОШ)	1470	0,0793	481/793
774	ПАВЛИЋЕВИЋ МИЛАН РАДИША	БЕОГРАД БАШТОВАНСКА 7	0,2607	ТОПОЛА (ВАРОШ)	1131	0,0650	1/2
				ТОПОЛА (ВАРОШ)	1869	0,2282	1/1
775	ПАВЛИЋЕВИЋ МИЛЕТА РАДОМИР	ТОПОЛА ЊЕГОШЕВА 2	1,2077	ТОПОЛА (ВАРОШ)	1245	1,1957	1/1
				ТОПОЛА (ВАРОШ)	1470	0,0793	120/793
776	ПАВЛИЋЕВИЋ МИЛИВОЈЕ ЖИВАДИН	ТОПОЛА УЛ.Д.ПЕТРОВИЋА- 38	0,6287	ТОПОЛА (ВАРОШ)	1496	0,6287	1/1
777	ПАВЛИЋЕВИЋ МИЛОРАД ВЛАДИМИР	КРАЉЕВО ЗЕЛЕНА ГОРА 30/27	0,0017	ТОПОЛА (ВАРОШ)	1111	0,0300	2/36
778	ПАВЛИЋЕВИЋ НАДЕЖДА	КРАЉЕВО ЗЕЛЕНГОРСКА 27	0,0017	ТОПОЛА (ВАРОШ)	1111	0,0300	2/36
779	ПАВЛИЋЕВИЋ ПРВОСЛАВ МИЛИЈАНА	СЕЛО ТОПОЛА	0,0276	ТОПОЛА (ВАРОШ)	1708	0,0551	1/2
780	ПАВЛИЋЕВИЋ РАДИША ВЕРА	ТОПОЛА ЊЕГОШЕВА 8	0,2966	ТОПОЛА (ВАРОШ)	2045	0,6188	3368/7027
781	ПАВЛИЋЕВИЋ РАДИША ЗОРАН	ТОПОЛА УЛ.ЊЕГОШЕВА 8	0,5803	ТОПОЛА (ВАРОШ)	1248	0,2581	1/1
				ТОПОЛА (ВАРОШ)	2045	0,6188	3659/7027
782	ПАВЛОВИЋ ДРАГАН СНЕЖАНА	С.ТЕШИЦА АЛЕКСИНАЦ	0,0303	ТОПОЛА (ВАРОШ)	513	0,1269	303/1269
783	ПАВЛОВИЋ ДРАГОМИР РАДИША	БОЖУРЊА	0,0584	ТОПОЛА (ВАРОШ)	612	0,0584	1/1
784	ПАВЛОВИЋ ПЕТАР ДРАГАНА	ОВСИШТЕ	0,0204	ТОПОЛА (ВАРОШ)	718	0,0592	204/592
785	ПАВЛОВИЋ ПЕТАР ОЛГА	БЕОГРАД ХОРХА ВАШИНГТОНА 14	0,7636	ТОПОЛА (ВАРОШ)	543	1,5271	1/2
786	ПАВЛОВИЋ ПРЕДРАГ ЧИГИЈА	БОЖУРЊА	0,0826	ТОПОЛА (ВАРОШ)	1671	0,0826	1/1
787	ПАВЛОВИЋ РАДЕ СЛАВИЦА	ТОПОЛА РУДНИЧКА 26	0,0591	ТОПОЛА (ВАРОШ)	1312	0,0591	1/1
788	ПАВЛОВИЋ РАДИША МИЛУТИН	ТОПОЛА КАРАЂОРЂЕВА 73	0,1301	ТОПОЛА (ВАРОШ)	527	0,1301	1/1
789	ПАВЛОВИЋ РАДОВАН ДРАГИЦА	ТОПОЛА ЈАСЕНИЧКА 32	0,0146	ТОПОЛА (ВАРОШ)	351	0,0873	1/6
790	ПЕЈАКОВИЋ ПЕТАР ДУШАН	БЕЛОСАВЦИ	0,0804	ТОПОЛА (ВАРОШ)	1511	0,0804	1/1
791	ПЕРИЋ ДОБРИВОЈЕ ВЕРИЦА	ТОПОЛА ПРЕТАРА ЈОКИЋА-НЕНАД 1	0,1083	ТОПОЛА (ВАРОШ)	1050	0,1083	1/1
792	ПЕРИЋ МИЛАН МИЛА	ТОПОЛА СЕЛО	0,3485	ТОПОЛА (ВАРОШ)	1774	0,6969	1/2
793	ПЕРИЋ ЂОРЂЕ МИЛАН	ТОПОЛА ДУШАНА РАДОВИЋА 8	0,0522	ТОПОЛА (ВАРОШ)	1877	0,0522	1/1
794	ПЕРОВИЋ РАЈКО ВЛАДАН	ЈАРМЕНОВЦИ	0,1081	ЈАРМЕНОВЦИ	422	0,1081	1/1
795	ПЕРОЧЕВИЋ ДУШАН ЈАСМИНКА	БАР НАСЕЉЕ- ТОМБА	0,0002	ТОПОЛА (ВАРОШ)	684	0,0009	1/4
796	ПЕТРИЋ МИЛИВОЈЕ МИЛОШ	БЕОМУЖЕВИЋ ПРИЧЕВИЋ	0,0796	ТОПОЛА (ВАРОШ)	315	0,0796	1/1
797	ПЕТРОНИЈЕВИЋ ЖИВОРАД ЗОРКА	ТОПОЛА СТЕВАНА СРЕМЧЕВИЋА-Ц 24	0,0666	ТОПОЛА (ВАРОШ)	1875	0,0666	1/1

798	ПЕТРОНИЈЕВИЋ ЗДРАВКО МИРОЉУБ	ТОПОЛА ШУМАДИЈСКИХ БРИГАДА 50	0,0598	ТОПОЛА (ВАРОШ)	1620	0,0598	1/1
799	ПЕТРОНИЈЕВИЋ ЂОРЂЕ РАДМИЛА	БЕОГРАД НИКОЛЕ МАРКОВИЋА 27	0,1121	ТОПОЛА (ВАРОШ)	1644	0,1121	1/1
800	ПЕТРОВИЋ ЖИВКО ДУШАНКА	НАТАЛИНЦИ	0,0170	НАТАЛИНЦИ	407	0,0510	1/3
801	ПЕТРОВИЋ БАРИШИЋ ИВАНКА	БЕОГРАД ОХРИДСКА 9	0,0791	ТОПОЛА (ВАРОШ)	1405	0,1582	1/2
802	ПЕТРОВИЋ БОГОМИР ЖИВАН	ТОПОЛА КРАЈИШКИХ БРИГАДА 79	0,0547	ТОПОЛА (ВАРОШ)	694	0,0547	1/1
803	ПЕТРОВИЋ ДАМЈАНОВИЋ МИЛИЦА	БЕОГРАД ОХРИДСКА 9	0,0791	ТОПОЛА (ВАРОШ)	1405	0,1582	1/2
804	ПЕТРОВИЋ ДРАГАН АЛЕКСАНДРА	ТОПОЛА БУЛ.ВОЖДА КАРАЂОРЂА 122	0,1338	ТОПОЛА (ВАРОШ)	825	0,4015	1/3
805	ПЕТРОВИЋ ДРАГАН ДРАГАНА	ТОПОЛА БУЛ.ВОЖДА КАРАЂОРЂА 122	0,1338	ТОПОЛА (ВАРОШ)	825	0,4015	1/3
806	ПЕТРОВИЋ ДУШАН БОРИСАВ	ТОПЛА БУЛ. ВОЖДА КАРАЂОРЂА	0,0344	ТОПОЛА (ВАРОШ)	1989	0,0344	1/1
807	ПЕТРОВИЋ ДУШАН МИКИЦА	ТОПОЛА СЛАВКА ЗЕЧЕВИЋА 38	0,0005	ТОПОЛА (ВАРОШ)	684	0,0009	2/4
808	ПЕТРОВИЋ ИВАН ДРАГОЉУБ	КРАГУЈЕВАЦ	0,0170	НАТАЛИНЦИ	407	0,0510	1/3
809	ПЕТРОВИЋ ИВАН РАДОСАВ	НАТАЛИНЦИ	0,0170	НАТАЛИНЦИ	407	0,0510	1/3
810	ПЕТРОВИЋ МИЛОШ МИЛИЦА	ТОПОЛА МИЈЕ ТОДОРОВИЋА 43	0,0991	ТОПОЛА (ВАРОШ)	665	0,2972	1/3
811	ПЕТРОВИЋ МИОДРАГ ЈОВАНКА	БЕОГРАД 11 КРАЈИШКЕ ДИВИЗИЈЕ 49/4	0,2207	ТОПОЛА (ВАРОШ)	1978	0,2207	1/1
812	ПЕТРОВИЋ МИОДРАГ ЗОРАН	СЕЛО ТОПОЛА	0,6874	ТОПОЛА (ВАРОШ)	1763	0,6874	1/1
813	ПЕТРОВИЋ ЉИЉАНА	ТОПОЛА БУЛ.КРАЈА АЛЕКСАНДРА 86	0,0317	ТОПОЛА (ВАРОШ)	2050	0,0317	1/1
814	ПЕТРОВИЋ ЉУБОМИР ЈЕЛИЦА	КРАГУЈЕВАЦ ВИШЊИЋЕВА 50/А	0,0410	ТОПОЛА (ВАРОШ)	733	0,1229	1/3
815	ПЕТРОВИЋ ЉУБОМИР КАТАРИНА	КРАГУЈЕВАЦ ВОЈИСЛАВА КАЛАНОВИЋА 6/1	0,0410	ТОПОЛА (ВАРОШ)	733	0,1229	1/3
816	ПЕТРОВИЋ ЉУБОМИР СТАНКО	ЉУБЉАНА ГАЛУСОВО НАБРЕЖЈЕ 41	0,0410	ТОПОЛА (ВАРОШ)	733	0,1229	1/3
817	ПЕТРОВИЋ РАДИВОЈЕ СВЕТЛАНА	ТОПОЛА МОШЕ ПИЈАДЕ 16	0,0660	ТОПОЛА (ВАРОШ)	209	0,0660	1/1
818	ПЕТРОВИЋ РАДОСАВ РАДОСЛАВ	ТОПОЛА УЛ.РУДНИЧКА 33	0,0571	ТОПОЛА (ВАРОШ)	1320	0,0571	1/1
819	ПЕТРОВИЋ РАДОСЛАВ АЛЕКСАНДАР	ТОПОЛА МИЈЕ ТОДОРОВИЋА 43	0,0991	ТОПОЛА (ВАРОШ)	665	0,2972	1/3
820	ПЕТРОВИЋ РАДОСЛАВ ЂОРЂЕ	ЗЕМУН КАРАЂОРЂЕВ ТРГ 13	0,0991	ТОПОЛА (ВАРОШ)	665	0,2972	1/3
821	ПЕТРОВИЋ ВИДОСАВА	ТОПОЛА МИЛУТИНА ЈЕЛЕНИЋА 2	0,0100	ТОПОЛА (ВАРОШ)	984	0,0100	1/1
822	ПЕТРОВИЋ ВИЋА СНЕЖАНА	ТОПОЛА МАКСИМА ГОРКОГ 8	0,0746	ТОПОЛА (ВАРОШ)	139	0,0746	1/1
823	ПЕТРОВИЋ ВОЈИСЛАВ ПЕТАР	ТОПОЛА ЈАСЕНИЧКА 7	0,0915	ТОПОЛА (ВАРОШ)	319	0,0915	1/1
824	ПЕТРОВИЋ ЧЕДОМИР БОЖИМИР	ТОПОЛА ПЕТРА БУЉУБАШЕ 9	0,0678	ТОПОЛА (ВАРОШ)	821	0,0678	1/1
825	ПЕШИЋ АНТО МИОМИР	ТОПОЛА РУДНИЧКА 11	0,0598	ТОПОЛА (ВАРОШ)	1792	0,0598	1/1

826	ПЕШИЋ КАЛЕМБЕР МИРА	ТОПОЛА УЛ.ОМЛАДИНСКА 33	0,0974	ТОПОЛА (ВАРОШ)	220	0,0974	1/1
827	ПИК "ОПЛЕНАЦ" Д.О.О.ТОПОЛА	ТОПОЛА БУЛЕВАР КРАЉА АЛЕКСА 57	78,2141	ЖАБАРЕ	155	30,3751	1/1
				БЕЛОСАВЦИ	752	10,5510	1/1
				БОЖУРЊА	105	12,6957	1/1
				ДОЊА ТРЕШЊЕВИЦА	31	4,9946	1/1
				ДОЊА ШАТОРЊА	595	18,1995	1/1
				ЈЕЛЕНАЦ	26	0,1080	1/1
				ЛИПОВАЦ	610	0,2891	1/1
				ТОПОЛА (СЕЛО)	208	0,8752	1/2
				ЗАГОРИЦА	90	0,2085	1/1
				ШУМЕ	606	0,3550	1/1
828	ПИК ОПЛЕНАЦ АД ТОПОЛА	ТОПОЛА БУЛЕВАР КРАЉА АЛЕКСА 62	14,1320	МАСКАР	41	5,9130	1/1
				ВИНЧА	101	8,2190	1/1
829	ПЛАК АДАМ МИЛОРАД	ТОПОЛА РАДЕ БЛАГОЈЕВИЋ 20	0,0827	ТОПОЛА (ВАРОШ)	1862	0,0827	1/1
830	ПЛАВШИЋ ДРАГАНА	ТОПОЛА БУЛ.КРАЉА АЛЕКСАНДРА 26	0,0620	ТОПОЛА (ВАРОШ)	28	0,0768	620/768
831	ПЛАВШИЋ ЉУБОМИР ЛУКА	ТОПОЛА ЈАСЕНИЧКА 5	0,1262	ТОПОЛА (ВАРОШ)	317	0,1262	1/1
832	ПОПОВИЋ ДРАГОМИР МИЛЕНТИЈЕ	ЈЕЛЕНАЦ	0,0340	ЈЕЛЕНАЦ	305	0,0340	1/1
833	ПОПОВИЋ КОВИЉКА	ТОПОЛА КРАЈИШКИХ БРИГАДА 52	0,0206	ТОПОЛА (ВАРОШ)	698	0,0619	1/3
834	ПОПОВИЋ МИЛАДИН МИЛИЈА	ТОПОЛА МИЛАДИНА ЈОВИЧИЋА 65	0,0560	ТОПОЛА (ВАРОШ)	1214	0,0637	560/637
835	ПОПОВИЋ МИЛИВОЈЕ ПРЕДРАГ	ЗАГОРИЦА	0,0093	ТОПОЛА (ВАРОШ)	2237	0,0093	1/1
836	ПОПОВИЋ СВЕТОЗАР ВЛАДИМИР	ТОПОЛА КРАЈИШКИХ БРИГАДА 52	0,0413	ТОПОЛА (ВАРОШ)	698	0,0619	2/3
837	ПОЉОПРИВРЕДНА ЗАДРУГА "ЈАСЕНИЦА"	НАТАЛИНЦИ	42,3537	КЛОКА	163	41,8900	1/1
				НАТАЛИНЦИ	70	0,9273	1/2
838	ПОЉОПРИВРЕДНА ЗАДРУГА "ОПЛЕНА Ц"	ТОПОЛА	0,0228	БОЖУРЊА	986	0,0683	2/6
839	ПОЉОПРИВРЕДНА ЗАДРУГА "ПЛАСКОВАЦ"	ПЛАСКОВАЦ	6,4051	ПЛАСКОВАЦ	29	6,4051	1/1
840	ПОЉОПРИВРЕДНИ КОМБИНАТ "ОПЛЕНАЦ"	ТОПОЛА	10,4540	ГОРЊА ШАТОРЊА	47	9,9541	1/1
				ОВСИШТЕ	470	0,9997	1/2
841	ПОЉОПРИВРЕДНО ДОБРО "ЈАСЕНИЦА"	НАТАЛИНЦИ	12,1940	ГОРОВИЧ	49	12,0260	1/1
				ГОРОВИЧ	350	1,1902	1658/11745
842	ПОЊАВИЋ МИЛИЈА ЈЕЛИСАВЕТА	НОВИ БЕОГРАД Д ВУКАСОВИЋА 78	0,0195	ТОПОЛА (ВАРОШ)	1300	0,0721	195/721
843	ПРЕД.ЗА ТРГ. НА ВЕЛИК. И МАЛО ОПР. И ОДРЖ. ВОЗИЛА "АУТОТЕХНА	ТОПОЛА МИЛАНА БЛАГОЈЕВИЋА 5	0,1351	ТОПОЛА (ВАРОШ)	2041	0,1351	1/1
844	ПРЕДОЈЕВИЋ МИЛОЈЕ МИЛИСАВ	ТОПОЛА ИВЕ АНДРИЋА 36	0,0836	ТОПОЛА (ВАРОШ)	1776	0,0836	1/1

845	ПРЕДУЗЕЋЕ "НАВИП" ЗЕМУН - ЗОУР "ОПЛЕНАЦ" ИЗ ТОПОЛЕ ООУР Г.ЈА	ГОРЊА ШАТОРЊ	0,2364	БЛАЗНАВА	100	0,2364	1/1
846	ПРЕДУЗЕЋЕ "СТАНДАРД"	АРАНЂЕЛОВАЦ	0,0853	ТОПОЛА (ВАРОШ)	2225	0,0853	1/1
847	ПРЕДУЗЕЋЕ ЗА ПРОИЗ.ПРОМЕТ И УСЛУГЕ "ИНТЕРКОНТ КОМЕРЦ АУТОМОБ	БЕОГРАД СВЕТОГ НИКОЛЕ 10	0,5071	ТОПОЛА (ВАРОШ)	2111	0,5071	1/1
848	ПРЕДУЗЕЋЕ ЗА ПРОИЗВ. ПРОМЕТ И УСЛУГЕ "ИНТЕГРАЛ" ЕКСПОРТ- ИМПО	ТОПОЛА ПРИНЦА ТОМИСЛАВА КАР 21	0,0980	ТОПОЛА (ВАРОШ)	975	0,0980	1/1
849	ПРЕДУЗЕЋЕ ЗА ПРОИЗВОДЊУ МАСА ЗА ЗАВРШНЕ РАДОВЕ У ГРАЂ. КАРБО	ТОПОЛА БУЛ.ВОЖДА КАРАЂОРЂА 126	0,0468	ТОПОЛА (ВАРОШ)	2343	0,0634	468/634
850	ПРЕДУЗЕЋЕ ЗА ПУТЕВЕ "БЕОГРАД" А.Д.	БЕОГРАД ВИДСКА 24	0,4991	БОЖУРЊА	981	0,4991	1/1
851	ПРЕДУЗЕЋЕ ЗА ТРГОВИНУ НА ВЕЛИКО И МАЛО "ОПЛЕНАЦПРОМЕТ" АД	ТОПОЛА БУЛ.ВОЖДА КАРАЂОРЂА 141	1,4449	ДОЊА ШАТОРЊА	565	0,2829	1/1
				ТОПОЛА (ВАРОШ)	737	1,1620	1/1
852	ПРИЦА ИЛИЈА СТАНИЈА	БЕОГРАД НОВА СКОЈЕВСКА 37	0,0300	НАТАЛИНЦИ	260	0,1038	300/1038
853	ПРОКИЋ МАЛИША ГОРАН	ОВСИШТЕ	0,0438	ТОПОЛА (ВАРОШ)	774	0,0876	1/2
854	ПРОКИЋ МИЛАН МИЛИСАВ	ТОПОЛА МИЛУТИНА ЈЕЛЕНИЋА 57	0,0652	ТОПОЛА (ВАРОШ)	1029	0,0652	1/1
855	ПРОКИЋ МИЛРАД МИРЈАНА	ТОПОЛА КАРАЂОРЂЕВА 51	0,0770	ТОПОЛА (ВАРОШ)	496	0,0770	1/1
856	ПРОКИЋ МИЛОВАН РАДОЊА	ДОЊА ШАТОРЊА	0,0503	ТОПОЛА (ВАРОШ)	2085	0,0503	1/1
857	ПРОКИЋ МИОДРАГ МИРЈАНА	ТОПОЛА ПИЛОТА ЗОРАНА ТОМИЋА 39	0,0758	ТОПОЛА (ВАРОШ)	623	0,0758	1/1
858	ПРОКИЋ РАЈИЦА МИОДРАГ	ТОПОЛА УЛ.М.БЛАГОЈЕВИЋ 6	0,0263	ТОПОЛА (ВАРОШ)	1300	0,0721	263/721
859	ПРОКИЋ РАЈИЦА ЉУБОДРАГ	ТОПОЛА СОЛУНСКИХ РАТНИКА 6	0,0263	ТОПОЛА (ВАРОШ)	1300	0,0721	263/721
860	ПРОКИЋ ВЕЛИМИР ДРАГАН	ОВСИШТЕ	0,0511	ТОПОЛА (ВАРОШ)	2315	0,0511	1/1
861	ПРОКИЋ ВЕЛИМИР ЗОРАН	ОВСИШТЕ	0,0511	ТОПОЛА (ВАРОШ)	2364	0,0511	1/1
862	ПРОТИЋ ЖИВОЈИН ДИМИТРИЈЕ	БЕОГРАД ТИРШОВА 5/А	0,2020	ТОПОЛА (ВАРОШ)	1025	0,1409	1005/1409
				ТОПОЛА (ВАРОШ)	2252	0,1015	1/1
863	ПРОТИЋ ДИМИТРИЈЕ АНА	БЕОГРАД ТИРШОВА 5/А	0,0595	ТОПОЛА (ВАРОШ)	1794	0,0595	1/1
864	ПРТИЋ РАДМИЛА	ЗАГРЕБ ГРАНДИЈСКА 22	0,3777	ТОПОЛА (ВАРОШ)	1534	0,7471	1/2
				ТОПОЛА (ВАРОШ)	2157	0,0821	95/1907
865	ПУНОШЕВАЦ МИРЈАНА	ТОПОЛА ДОСИТЕЈЕВА 1	0,2080	ТОПОЛА (ВАРОШ)	1454	0,2080	1/1
866	ЉЕПОЈА ДРАГОСЛАВ МАРИНА	БЕОГРАД СТРУМИЧКА 50/9	0,4129	ТОПОЛА (ВАРОШ)	664	0,1994	1/2
				ТОПОЛА (ВАРОШ)	2206	0,8359	3132/8359
867	РАДАКОВИЋ МИЛЕ СТАНА	БЕОГРАД П. СОЛИДАРНОСТИ 45/5	0,0647	ТОПОЛА (ВАРОШ)	861	0,0647	1/1
868	РАДЕВИЋ БАТРИЋ ДАНИЛО	ЗЕМУН БРАЋЕ АДАФИ 6	0,0775	ТОПОЛА (ВАРОШ)	964	0,0775	1/1

869	РАДИВОЈЕВИЋ БОШКО ГОРАН	ТОПОЛА БУЛ.ВОЖДА КАРАЂОРЂА 120	0,0157	ТОПОЛА (ВАРОШ)	823	0,0967	157/967
870	РАДИВОЈЕВИЋ БОШКО ГОРАН	ВАРОШ ТОПОЛА ВОЖДА КАРАЂОРЂА 100	0,0218	ТОПОЛА (ВАРОШ)	2020	0,0218	1/1
871	РАДИВОЈЕВИЋ ЉУБИНКО ЉИЉАНА	ТОПОЛА БУЛ.ВОЖДА КАРАЂОРЂА 120	0,0110	ТОПОЛА (ВАРОШ)	823	0,0967	110/967
872	РАДИВОЈЕВИЋ ЉУБОМИР БОШКО	ТОПОЛА БУЛ.ВОЖДА КАРАЂОРЂА 120	0,0700	ТОПОЛА (ВАРОШ)	823	0,0967	700/967
873	РАДИВОЈЕВИЋ ТОМИСЛАВ ЉУБИША	ТОПОЛА БУЛ.КРАЈА АЛЕКСАНДРА 37	0,0631	ТОПОЛА (ВАРОШ)	40	0,0631	1/1
874	РАДИШИЋ АЛЕКСАНДАР ЂОРЂЕ	ТОПОЛА КАРАЂОРЂЕВА 1	0,1856	ТОПОЛА (ВАРОШ)	1244	0,1856	1/1
875	РАДНА ЗАЈЕДНИЦА "НАВИП" ООУР "КООПЕРАЦИЈА" ЈЕДИН.УДР.РАДА ПЛ	ТОПОЛА	1,0986	ПЛАСКОВАЦ	28	1,0986	1/1
876	РАДОЈЕВИЋ ЖИВОМИР РАДОМИР	ТОПОЛА МИЛАДИНА ЈОВИЧИЋА 43	0,0748	ТОПОЛА (ВАРОШ)	1191	0,0748	1/1
877	РАДОЈЕВИЋ АКСЕНТИЈЕ ДОБРИВОЈЕ	ТОПОЛА УЛ.МИЛАДИНА ЈОВ 54	0,0777	ТОПОЛА (ВАРОШ)	1225	0,0777	1/1
878	РАДОЈЕВИЋ ДУШАН ЖИВКА	БЕОГРАД ИВАНА МИЛУТИНОВИЋА 40/2	0,0106	ТОПОЛА (ВАРОШ)	1321	0,0532	1/5
879	РАДОЈЕВИЋ РАДОЈИЦА РУЖИЦА	ЈУНКОВАЦ	0,0848	ТОПОЛА (ВАРОШ)	1728	0,3393	1/4
880	РАДОЈКОВ СТОЈАН ВЕРКА	ТОПОЛА Д.ПЕТРОВИЋА- ШАНА 1	0,0740	ТОПОЛА (ВАРОШ)	1631	0,0740	1/1
881	РАДОЈКОВИЋ ЖИВОМИР МИРЈАНА	БЕОГРАД 27 МАРТА 101	0,2096	ТОПОЛА (ВАРОШ)	680	0,7123	2096/7123
882	РАДОЈКОВИЋ ДРАГОЉУБ ДРАГАН	ТОПОЛА МОШЕ ПИЈАДЕ 20	0,0668	ТОПОЛА (ВАРОШ)	213	0,0668	1/1
883	РАДОЈКОВИЋ ДРАГОСЛАВ ВЕРА	ТОПОЛА МИЈЕ ТОДОРОВИЋА 28	0,4129	ТОПОЛА (ВАРОШ)	664	0,1994	1/2
				ТОПОЛА (ВАРОШ)	2206	0,8359	3132/8359
884	РАДОЈКОВИЋ ДУШАН СЛАВИЦА	КРАГУЈЕВАЦ МИЛЕШЕВСКА 12	0,0002	ТОПОЛА (ВАРОШ)	684	0,0009	1/4
885	РАДОЈКОВИЋ МИЛАН ДРАГАН	ТОПОЛА КРАЈИШКИХ БРИГАДА 13	0,0647	ТОПОЛА (ВАРОШ)	657	0,1942	1/3
886	РАДОЈКОВИЋ МИЛАН ЗОРИЦА	ТОПОЛА ВОЖДА КАРАЂОРЂА 8	0,0630	ТОПОЛА (ВАРОШ)	448	0,0630	1/1
887	РАДОЈКОВИЋ МИЛАНКА	ТОПОЛА КРАЈИШКИХ БРИГА 24	0,8291	ТОПОЛА (ВАРОШ)	717	0,8291	1/1
888	РАДОЈКОВИЋ МИЛОРАД ЖИВОСЛАВ	ТОПОЛА МИЛАДИНА ЈОВИЧИЋА 61	0,0622	ТОПОЛА (ВАРОШ)	1207	0,0622	1/1
889	РАДОЈКОВИЋ МИЛОШ ТОМИСЛАВ	ТОПОЛА МИЈЕ ТОДОРОВИЋА 34	0,0827	ТОПОЛА (ВАРОШ)	678	0,0827	1/1
890	РАДОЈКОВИЋ МИЛОШ ЗОРАН	ТОПОЛА ПРВОГ МАЈА 33	0,0335	ТОПОЛА (ВАРОШ)	1288	0,0670	1/2
891	РАДОЈКОВИЋ ЉУБИША МИЛАН	ТОПОЛА КРАЈИШКИХ БРИГАДА 13	1,5070	ТОПОЛА (ВАРОШ)	657	0,1942	2/3
				ТОПОЛА (ВАРОШ)	661	1,3775	1/1
892	РАДОЈКОВИЋ ЉУБИША СЛОБОДАНКА	Б.КОВИЉАЧА НАРОДНОГ ФРОНТА 9	0,1002	ТОПОЛА (ВАРОШ)	2236	0,1002	1/1

893	РАДОЈКОВИЋ РАДОВАН ЈОВАН	ТОПОЛА МИОДРАГА РИЗНИЋА 8	0,0753	ТОПОЛА (ВАРОШ)	687	0,0753	1/1
894	РАДОЈКОВИЋ РАДОВАН СРЕЋКО	ТОПОЛА ДРАГУТИНА ПРОКИЋА 4	0,0995	ТОПОЛА (ВАРОШ)	671	0,0995	1/1
895	РАДОЈКОВИЋ СЛАВКО СЛОБОДАН	ТОПОЛА РУДНИЧКА 10	1,4790	ТОПОЛА (ВАРОШ)	1313	1,4790	1/1
896	РАДОСАВЉЕВИЋ ДУШАН ЈАСМИНА	БЕОГРАД БОГДАНА ЖЕРАЈИЋА 25	0,1532	ТОПОЛА (ВАРОШ)	2049	0,1532	1/1
897	РАДОСАВЉЕВИЋ ЛАЗАР ДУШАН	ТОПОЛА КАРАЂОРЂЕВА 27	0,1038	ТОПОЛА (ВАРОШ)	1787	0,1038	1/1
898	РАДОСАВЉЕВИЋ МИЛАН ДРАГАН	Д.ТРНАВА	0,0519	ТОПОЛА (ВАРОШ)	1845	0,0519	1/1
899	РАДОСАВЉЕВИЋ МИЛАН МОМЧИЛО	Д.ТРНАВА	0,0537	ТОПОЛА (ВАРОШ)	2074	0,0537	1/1
900	РАДОСАВЉЕВИЋ НОВАК ЉИЉАНА	ТОПОЛА ДУШАНА РАДОВИЋА 49	0,0356	ТОПОЛА (ВАРОШ)	1359	0,0711	1/2
901	РАДОСАВЉЕВИЋ РАДЕНКО МИХАИЛО	БЕОГРАД СТЕВАНА ДУКИЋА 20	0,0773	ТОПОЛА (ВАРОШ)	1632	0,1159	4/6
902	РАДОСАВЉЕВИЋ РАДОЈИЦА МИРКО	ТОПОЛА ДУШАНА РАДОВИЋА 49	0,0356	ТОПОЛА (ВАРОШ)	1359	0,0711	1/2
903	РАДОСАВЉЕВИЋ РАДОМИР ДРАГОСЛАВ	НАТАЛИНЦИ	0,1722	ПАВЛОВАЦ	94	0,1722	1/1
904	РАДОСАВЉЕВИЋ РАТОМИР МИОДРАГ	ТОПОЛА	0,0779	ТОПОЛА (ВАРОШ)	1566	0,0779	1/1
905	РАДОСАВЉЕВИЋ ВЕРИЦА	ТОПОЛА СОФИЈЕ РИСТИЋ 23	0,0174	ТОПОЛА (ВАРОШ)	1815	0,0347	1/2
906	РАДОСАВЉЕВИЋ ЗДРАВКО МИЛАН	ТОПОЛА СОФИЈЕ РИСТИЋ 23	0,0174	ТОПОЛА (ВАРОШ)	1815	0,0347	1/2
907	РАДОСАВЉЕВИЋ ЗОРАН	ТОПОЛА ШУМАДИСКИХ БРИГАДА 16	0,0617	ТОПОЛА (ВАРОШ)	1588	0,0617	1/1
908	РАДОСАВЉЕВИЋ ЂУРЂЕ СЛАВКА	БЕОГРАД ДОБРАЧИНА 6	0,4190	ТОПОЛА (ВАРОШ)	1645	0,4190	1/1
909	РАДОВАНОВИЋ ЖИВОМИР ДРАГАН	ТОПОЛА БУЛ.ВОЈДА КАРАЂОРЂА 114	0,0445	ТОПОЛА (ВАРОШ)	1921	0,0445	1/1
910	РАДОВАНОВИЋ ЖИВОРАД МИРЈАНА	ТОПОЛА МИЛАДИНА ЈОВИЧИЋА 47	0,1059	ТОПОЛА (ВАРОШ)	1196	0,2118	1/2
911	РАДОВАНОВИЋ ДЕСАНКА	БОЖУРЊА	0,3082	БОЖУРЊА	1027	0,5136	3/5
912	РАДОВАНОВИЋ ГРАДИМИР МАРИЈА	ТОПОЛА БУЛ.КРАЉА АЛЕКСАНДРА 79	0,0702	ТОПОЛА (ВАРОШ)	83	0,0702	1/1
913	РАДОВАНОВИЋ МИЛОРАД МИЛИНКО	ТОПОЛА КРАГУЈЕВАЧКА 17	0,0834	ТОПОЛА (ВАРОШ)	995	0,0834	1/1
914	РАДОВАНОВИЋ МИОДРАГ МИЛИЦА	БОЖУРЊА	0,1027	БОЖУРЊА	1027	0,5136	1/5
915	РАДОВАНОВИЋ МИОДРАГ РАДОСЛАВА	НОВИ БЕОГРАД НАРОДНИХ ХЕРОЈА 1	0,1027	БОЖУРЊА	1027	0,5136	1/5
916	РАДОВАНОВИЋ ПРЕДРАГ ЉИЉАНА	БОЖУРЊА	0,0747	ТОПОЛА (ВАРОШ)	1623	0,0747	1/1
917	РАДОВАНОВИЋ СТОЈАН МИЛОВАН	ТОПОЛА МИЛАДИНА ЈОВИЧИЋА 47	0,1059	ТОПОЛА (ВАРОШ)	1196	0,2118	1/2
918	РАДОЊИЋ МИЛОРАД ГОСПАВА	ТОПОЛА ЈНА 29	0,1002	ТОПОЛА (ВАРОШ)	1411	0,1002	1/1
919	РАДОЊИЋ СТАНИМИР ДРАГИША	ВАРОШ ТОПОЛА Р ДОМАНОВИЋА 2	0,0221	ТОПОЛА (ВАРОШ)	1290	0,0664	1/3

920	РАДОЊИЋ СТАНИМИР ДУШАН	ВАРОШ ТОПОЛА Р ДОМАНОВИЋА 2	0,0221	ТОПОЛА (ВАРОШ)	1290	0,0664	1/3
921	РАДОЊИЋ СТАНИМИР СВЕТЛАНА	БЕОГРАД ДРАЖЕ ПАВЛОВИЋА 12	0,0221	ТОПОЛА (ВАРОШ)	1290	0,0664	1/3
922	РАДОШЕВИЋ ЂОРЂЕ НАДЕЖДА	БЕОГРАД 16 ОКТОБРА 19	0,0132	ТОПОЛА (ВАРОШ)	1363	0,0396	1/3
923	РАДЊА ЗА ПРЕВОЗ РОБЕ И ИЗВОЂЕЊЕ РАДОВА У ГРАЂЕВИНАР. МОМИР Г	ГОРЊА ТРНАВА	1,3466	ТОПОЛА (ВАРОШ)	2332	0,9404	1/1
				ТОПОЛА (ВАРОШ)	2337	0,4549	4062/4549
924	РАЈАЧИЋ МИЛОВАН НАДА	БОРЧА ПРЕЛИВАЧКА 85	0,0856	ТОПОЛА (ВАРОШ)	1183	0,3081	5/18
925	РАЈИЋ ДРАГОЉУБ ОЛИВЕРА	НОВИ БЕОГРАД ГАНДИЈЕВА 79/30	0,0355	ТОПОЛА (ВАРОШ)	1626	0,0355	1/1
926	РАЈИЋ КОНСТАНТИН ВИДОСАВА	ТОПОЛА ЈОВАНА СКЕРЛИЋА 57	0,0318	ТОПОЛА (ВАРОШ)	403	0,0635	2/4
927	РАЈИЋ МАРИСАВ МИЛАН	АРАНЂЕЛОВАЦ БРАЋЕ ЈУГОВИЋА 5/1	0,0159	ТОПОЛА (ВАРОШ)	403	0,0635	1/4
928	РАЈИЋ МИХАИЛО СНЕЖАНА	БЕОГРАД БУЛЕВАР АРСЕНИЈА ЧАР 182/6	0,0199	ТОПОЛА (ВАРОШ)	1308	0,0621	199/621
929	РАЈЧИЋ ЈАКОВ ЗОРАН	ТОПОЛА ДЕСИМИРА БЛАГОЈЕВИЋА 1	0,0290	ТОПОЛА (ВАРОШ)	1783	0,0339	587/687
930	РАКОЧЕВИЋ ЗОРКА	ТОПОЛА КАРАЂОРЂЕВА 98	0,0760	ТОПОЛА (ВАРОШ)	545	0,0760	1/1
931	РАНКОВИЋ ЖИВОТА СВЕТИСЛАВ	НАТАЛИНЦИ	0,1528	НАТАЛИНЦИ	260	0,1038	738/1038
				ТОПОЛА (ВАРОШ)	1839	0,0790	1/1
932	РАНКОВИЋ МИЛАН ЉИЉАНА	КРЂЕВАЦ	0,0579	ТОПОЛА (ВАРОШ)	1922	0,0579	1/1
933	РАНКОВИЋ МИЛИЈА МИЛАН	ТОПОЛА УСТАНИЧКА 1	0,0671	ТОПОЛА (ВАРОШ)	1480	0,0671	1/1
934	РАНЂЕЛОВИЋ МИОДРАГ ФЕЂА	НОВИ БЕОГРАД ДУШАНА ВУКСАНОВИЋА 71	0,0304	ТОПОЛА (ВАРОШ)	1677	0,0607	1/2
935	РАНЂЕЛОВИЋ ЗОРИЦА	НОВИ БЕОГРАД ДУШАНА ВУКСАНОВИЋА 71	0,0304	ТОПОЛА (ВАРОШ)	1677	0,0607	1/2
936	РЕПУБЛИКА СРБИЈА	БЕОГРАД	2,7843	ЖАБАРЕ	151	2,2181	1/1
				НАТАЛИНЦИ	278	0,5258	1/1
				ТОПОЛА (ВАРОШ)	1025	0,1409	404/1409
937	РЕПУБЛИКА СРБИЈА	БЕОГРАД НЕМАЊИНА	163,9709	БОЖУРЊА	24	2,1440	1/1
				БОЖУРЊА	1032	29,8828	1/1
				ДОЊА ШАТОРЊА	759	0,2178	1/1
				ГОРОВИЧ	352	0,0209	1/1
				ГОРОВИЧ	362	4,8198	8500/48091
				ГОРЊА ШАТОРЊА	714	0,1477	1/1
				ЈУНКОВАЦ	518	0,2420	1/1
				НАТАЛИНЦИ	73	25,3106	1/1
				НАТАЛИНЦИ	77	0,7204	1/1
				ТОПОЛА (СЕЛО)	207	47,3339	1/1
				ТОПОЛА (ВАРОШ)	511	0,0774	239/774

				ТОПОЛА (ВАРОШ)	513	0,1269	663/1269
				ТОПОЛА (ВАРОШ)	937	0,0731	400/731
				ТОПОЛА (ВАРОШ)	2077	16,9175	1/1
				ТОПОЛА (ВАРОШ)	2157	0,0821	481/1907
				ТРНАВА	795	0,5416	1/1
				ТРНАВА	1599	0,2947	1/1
				ЗАГОРИЦА	577	0,7699	1/1
				ШУМЕ	592	1,6802	1/1
				ШУМЕ	623	36,7441	1/1
938	РЕПУБЛИКА СРБИЈА	ДОЊА ШАТОРЊА	0,0093	ДОЊА ШАТОРЊА	329	0,0743	6/48
939	РЕЉИЋ ДАНИЛО ДРАГИЦА	ТОПОЛА КРАЈИШКИХ БРИГАДА 36	0,0375	ТОПОЛА (ВАРОШ)	682	0,0749	1/2
940	РЕЉИЋ ДОБРОСАВ РАДМИЛА	ТОПОЛА УЛ.С.СРЕМЧЕВИЋ А-ЦРНО 20	2,1525	ТОПОЛА (ВАРОШ)	1523	2,1525	1/1
941	РЕЉИЋ ДРАГИША ЉИЉАНА	ТОПОЛА КРАЈИШКИХ БРИГАДА 36	0,0375	ТОПОЛА (ВАРОШ)	682	0,0749	1/2
942	РЕЉИЋ МИЛОВАН ЉУБИНА	ТОПОЛА ДУШАНА ПЕТРОВИЋА-ШАН 6	0,0917	ТОПОЛА (ВАРОШ)	1456	0,0917	1/1
943	РЕЉИЋ МИЛОШ МИРОСЛАВ	СЕЛО ТОПОЛА	0,2243	ТОПОЛА (ВАРОШ)	1493	0,2243	1/1
944	РЕЉИЋ МИРКО РАДОСЛАВ	ТОПОЛА УСТАНИЧКА 9	0,7468	ТОПОЛА (ВАРОШ)	1472	0,7468	1/1
945	РЕЉИЋ НАТАЛИЈА	С ТОПОЛА	0,1666	ТОПОЛА (ВАРОШ)	1765	0,5518	1666/5518
946	РЕЉИЋ СВЕИСЛАВ МИЛОМИР	КРАГУЈЕВАЦ ВЛАДИМИРА РОЛОВИЋА 45/5	0,1666	ТОПОЛА (ВАРОШ)	1765	0,5518	1666/5518
947	РИСТАНОВИЋ СЕКУЛА МИЛОРАД	БЕОГРАД ДИМИТРИЈА ТУЦОВ 160	0,0672	ТОПОЛА (ВАРОШ)	1205	0,0672	1/1
948	РИСТИВОЈЕВИЋ МИЉОЈКО МАРИЈА	ТОПОЛА ВОЈВОДЕ ПУТНИКА 6	0,0109	ТОПОЛА (ВАРОШ)	301	0,0894	109/894
949	РИСТИВОЈЕВИЋ МИЉОЈКО НЕБОЉША	ТОПОЛА ВОЈВОДЕ ПУТНИКА 6	0,0109	ТОПОЛА (ВАРОШ)	301	0,0894	109/894
950	РИСТИВОЈЕВИЋ ЉУБИНКА	ТОПОЛА ВОЈВОДЕ ПУТНИКА 6	0,0436	ТОПОЛА (ВАРОШ)	301	0,0894	436/894
951	РИСТИЋ БОРИСАВ ПАВЛЕ	БЕОГРАД СВЕТОГ САВЕ 20	0,0497	ТОПОЛА (ВАРОШ)	1422	0,0994	1/2
952	РИСТИЋ БОШКО РАДОСЛАВ	МЛАДЕНОВАЦ КАРАЂОРЂЕВА 55	0,4519	ТОПОЛА (ВАРОШ)	1462	0,4519	1/1
953	РИСТИЋ ДРАГОЉУБ ЉУБИНКА	ТОПОЛА ДУШАНА ПЕТРОВИЋ ШАНА 17	0,1178	ТОПОЛА (ВАРОШ)	1477	0,1178	1/1
954	РИСТИЋ ДУШАН МИОДРАГ	ТОПОЛА ДУШАНА ПЕТРОВИЋА-ШАН 19	1,0064	ТОПОЛА (ВАРОШ)	1985	1,0064	1/1
955	РИСТИЋ ДУШАН ВЕРА	ТОПОЛА СВЕТОЗАРА МАРКОВИЋ 5	0,0550	ТОПОЛА (ВАРОШ)	662	0,0550	1/1
956	РИСТИЋ ГВОЗДЕН МИЛОВАН	ТОПОЛА ТОПОЛА (СЕЛО) 66	2,0981	ТОПОЛА (ВАРОШ)	827	1,8638	1/1
				ТОПОЛА (ВАРОШ)	1867	0,1384	478/1384
				ТОПОЛА (ВАРОШ)	2254	0,1969	1865/1969

957	РИСТИЋ ЈАГОДИНА	ТОПОЛА ДУШАНА ПЕТРОВИЋА - Ш 7	0,0659	ТОПОЛА (ВАРОШ)	2127	0,0659	1/1
958	РИСТИЋ МИЛЕНКО ДУШАНКА	ТОПОЛА ДУШАНА ПЕТРОВИЋА-ШАН 29	0,1151	ТОПОЛА (ВАРОШ)	1486	0,2301	1/2
959	РИСТИЋ МИЛЕНКО НАТАША	ТОПОЛА ДУШАНА РАДОВИЋА 15	0,0865	ТОПОЛА (ВАРОШ)	283	0,0865	1/1
960	РИСТИЋ МИЛОРАД ГОРДАНА	БЕОГРАД-ЖАРК ПОР. СПАСИЋА И МАШЕРЕ	0,0347	ТОПОЛА (ВАРОШ)	982	0,0694	1/2
961	РИСТИЋ МИЛОВАН МИКИЦА	ДОЊА ТРНАВА	0,2235	ТРНАВА	1264	0,2235	1/1
962	РИСТИЋ МИОДРАГ ЖИВОРАД	ТОПОЛА Д ПЕТРОВИЋ ШАНА 15	0,6985	ТОПОЛА (ВАРОШ)	301	0,0894	240/894
				ТОПОЛА (ВАРОШ)	1475	0,6745	1/1
963	РИСТИЋ ПЕТАР ВЕРА	БЕОГРАД СВЕТОГ САВЕ 20	0,0497	ТОПОЛА (ВАРОШ)	1422	0,0994	1/2
964	РИСТИЋ РАДОЈИЦА МИЛОРАД	ТОПОЛА ДУШАНА ПЕТРОВИЋА-ШАН 29	0,1151	ТОПОЛА (ВАРОШ)	1486	0,2301	1/2
965	РИСТИЋ РАДОМИР МИЛАН	ТОПОЛА МИЛУТИНА ЈЕЛЕНИЋА 56	0,0453	ТОПОЛА (ВАРОШ)	1629	0,0453	1/1
966	РИСТИЋ СРЕТЕН БРАНИСЛАВ	ТОПОЛА ДУШАНА ПЕТРОВИЋА-ШАН 7	0,0421	ТОПОЛА (ВАРОШ)	1460	0,0421	1/1
967	РИСТОВИЋ МИОДРАГ МИРЈАНА	ТОПОЛА КРАЈИШКИХ БРИГАДА 29	0,0295	ТОПОЛА (ВАРОШ)	723	0,0589	1/2
968	РИСТОВИЋ СВЕТОЛИК МИЛАН	ТОПОЛА КРАЈИШКИХ БРИГАДА 29	0,0295	ТОПОЛА (ВАРОШ)	723	0,0589	1/2
969	РОГОШИЋ ДУШАН СВЕТЛАНА	БЕОГРАД КОРПОШЕВА 92	0,0364	ТОПОЛА (ВАРОШ)	1427	0,0728	1/2
970	РС МИНИСТАРСТВО ПОЉОПРИВРЕДЕ, ШУМАРСТВА И ВОДОПРИВРЕДЕ	БЕОГРАД НЕМАЊИНА 22-26	1,2028	КЛОКА	958	1,2028	1/1
971	РУПЧИЋ СТЕВАН НАТАША	ВАРОШ ТОПОЛА ПРВОГ МАЈА 1	0,1177	ТОПОЛА (ВАРОШ)	1252	0,1177	1/1
972	САВИЋ ЦВЕТКО ЉУБОДРАГ	БЕОГРАД НИКОЛЕ МАРАКОВИЋА 37	0,0314	ТОПОЛА (ВАРОШ)	401	0,0627	1/2
973	САВИЋ ДРАГИША РАДОМИР	КЛОКА	0,0651	ТОПОЛА (ВАРОШ)	273	0,0651	1/1
974	САВИЋ ЈОРДАН ЈОРГОВАНКА	БЕОГРАД НИКОЛЕ МАРАКОВИЋА 37	0,0314	ТОПОЛА (ВАРОШ)	401	0,0627	1/2
975	САВИЋ МИОДРАГ СТОЈАНКА	БЕОГРАД НИКОЛЕ МАРКОВИЋА 25	0,0495	ТОПОЛА (ВАРОШ)	936	0,0495	1/1
976	САВИЋ МИРОСЛАВ НЕНАД	ЗАГОРИЦА	0,1419	ТОПОЛА (ВАРОШ)	846	0,1077	1/1
				ТОПОЛА (ВАРОШ)	847	0,0684	1/2
977	САВИЋ СТОЈАН НЕНАД	РАЧА КРАГУЈ БРАНКА РАДОСАВЉЕВИЋА 3	0,1104	ТОПОЛА (ВАРОШ)	2109	0,1104	1/1
978	САВИЋ СТОЈИСЛАВ ДЕСИМИР	БЕОГРАД БОРСКА 9Б	0,0560	ТОПОЛА (ВАРОШ)	1547	0,0560	1/1
979	САВИЋ ЧЕДОМИР РАДОСЛАВ	СЕЛО ТОПОЛА	0,1668	ТОПОЛА (ВАРОШ)	1765	0,5518	1668/5518
980	СЕКУЛИЋ ДАНИЛО ПЕТАР	ТОПОЛА С. СРЕМЧЕВИЋА ЦРНОГ 2/А	0,2839	ТОПОЛА (ВАРОШ)	1521	0,3139	2839/3139

981	СЕКУЛИЋ ПЕТАР ИЛИНКА	ТОПОЛА С.СРЕМЧЕВИЋА ЦРНОГ 2/А	0,0300	ТОПОЛА (ВАРОШ)	1521	0,3139	300/3139
982	СИМЕОЛОВИЋ СЛАВОЉУБ АНА	СТАРЧЕВО ПЕТРОВАЦ	0,0315	ТОПОЛА (ВАРОШ)	1540	0,0629	1/2
983	СИМИЋ АВРАМ МИОДРАГ	ТОПОЛА Д ПЕТРОВИЋ ШАНЕ 59	0,1262	ТОПОЛА (ВАРОШ)	1510	0,1262	1/1
984	СИМИЋ БРАНКА	ТОПОЛА КАРАЂОРЂЕВА 54	0,0559	ТОПОЛА (ВАРОШ)	1822	0,0559	1/1
985	СИМИЋ ДИКА БРАНКО	ТОПОЛА Ј Н А 25	0,0352	ТОПОЛА (ВАРОШ)	1091	0,0704	1/2
986	СИМИЋ МИЛАН НАДЕЖДА	НОВИ БЕОГРАД ПЕРЕ СЕГЕДИНЦА 14/74	0,2677	ТОПОЛА (ВАРОШ)	1474	0,2677	1/1
987	СИМИЋ МИЛЕНА	ТОПОЛА УЛ.КАРАЂОРЂЕВА 52	0,0976	ТОПОЛА (ВАРОШ)	512	0,4594	976/4594
988	СИМИЋ МИЛИЈА ДУШАНКА	ТОПОЛА МИЛАДИНА ЈОВИЧИЋА 45	0,0800	ТОПОЛА (ВАРОШ)	2037	0,0800	1/1
989	СИМИЋ МИОДРАГ СЛАВОЉУБ	ТОПОЛА КАРАЂОРЂЕВА 52	1,2565	ТОПОЛА (ВАРОШ)	512	0,4594	3618/4594
				ТОПОЛА (ВАРОШ)	1821	0,8947	1/1
990	СИМИЋ ПЕТАР МИЛАН	ТОПОЛА УЛ.КАРАЂОРЂЕВА 54	1,5816	ТОПОЛА (ВАРОШ)	514	1,5816	1/1
991	СИМИЋ РАДИСАВ СЛАВИЦА	ТОПОЛА Ј Н А 25	0,0352	ТОПОЛА (ВАРОШ)	1091	0,0704	1/2
992	СИМИЋ СЛАВОЉУБ РАДЕ	ТОПОЛА КАРАЂОРЂЕВА 52	0,0592	ТОПОЛА (ВАРОШ)	1823	0,0592	1/1
993	СИМИЋ СВЕТОМИР ИВАН	НОВИ БЕОГРАД ДР ИВАНА РИБАРА 84/9	0,0710	ТОПОЛА (ВАРОШ)	1678	0,0710	1/1
994	СИМИЋ ВЛАДАН МИРОСЛАВ	ТОПОЛА УЛ.ПИЛОТА З.ТОМИЋА 31	0,3345	ТОПОЛА (ВАРОШ)	619	0,3345	1/1
995	СИМИЋ ЂУРЂЕ БОЖИДАР	ТОПОЛА КАРАЂОРЂЕВА 40	0,7983	ТОПОЛА (ВАРОШ)	506	0,7983	1/1
996	СИМИЋ ЂУРЂЕ МИРОСЛАВА	ТОПОЛА КАРАЂОРЂЕВА 38	0,0448	ТОПОЛА (ВАРОШ)	1825	0,0448	1/1
997	СМИЉАКОВИЋ ДУШАН МИРЈАНА	БЕОГРАД <РАКОВИЦА> ВИДИКОВАЧ 82	0,2842	ТОПОЛА (ВАРОШ)	1217	0,1569	1/2
				ТОПОЛА (ВАРОШ)	1218	0,2057	1/1
998	СОФРОНИЈЕВИЋ АЛЕКСАНДАР НИКОЛИЈА	ТОПОЛА МИЛОЈА ЗЕЧЕВИЋА 1	0,1449	ТОПОЛА (ВАРОШ)	842	0,0827	1/3
				ТОПОЛА (ВАРОШ)	1829	0,1173	1/1
999	СОФРОНИЈЕВИЋ МИЛИЈА БОЈАНА	БЕОГРАД ЛУКЕ ВОЈВОДИЋА 49	0,0276	ТОПОЛА (ВАРОШ)	842	0,0827	1/3
1000	СОФРОНИЈЕВИЋ МИЛОШ НЕДЕЉКА	ТОПОЛА МИЛОЈА ЗЕЧЕВИЋА 1	0,0276	ТОПОЛА (ВАРОШ)	842	0,0827	1/3
1001	СОУР "НАВИП" БЕОГРАД РО "ОПЛЕНАЦ" ТОПОЛА, ОСНОВНА ОРГ КООПЕР	ТОПОЛА	0,2825	ОВСИШТЕ	88	0,2825	1/1
1002	СОУР "НАВИП" ЗЕМУН-РО ПК "ОПЛЕНАЦ"ТОПОЛА ООК КУБРШНИЦА	БЕЛОСАВЦИ	3,9240	ЈУНКОВАЦ	848	3,9240	1/1
1003	СОВРЛИЋ ВУКАДИН РАДОМИР	ТОПОЛА ДУШАНА РАДОВИЋА 37	0,0697	ТОПОЛА (ВАРОШ)	1352	0,0697	1/1
1004	СПАСИЋ ДРАГОМИР ВЕРА	ТОПОЛА СЕЛО	0,5375	ТОПОЛА (ВАРОШ)	1767	0,3221	1/1
				ТОПОЛА (ВАРОШ)	2177	0,1768	1/1

				ТОПОЛА (ВАРОШ)	2255	0,1174	386/1174
1005	СПАСИЋ ДРАГОЉУБ АНДРИЈА	СЕЛО ТОПОЛА	0,0805	ТОПОЛА (ВАРОШ)	1353	0,0805	1/1
1006	СПАСИЋ ДУШАН МИЛОСАВ	ТОПОЛА АВЕНИЈА КРАЉА ПЕТРА 10	0,0607	ТОПОЛА (ВАРОШ)	931	0,0607	1/1
1007	СПАСИЋ МИЛАН ДРАГИЋ	СЕЛО ТОПОЛА	0,0943	ТОПОЛА (ВАРОШ)	638	0,0943	1/1
1008	СПАСИЋ МИЛИВОЈЕ РАДОМИР	ТОПОЛА ОМЛАДИНСКА 26	0,0996	ТОПОЛА (ВАРОШ)	2131	0,1992	1/2
1009	СПАСИЋ МИЛИВОЈЕ САША	ТОПОЛА ОМЛАДИНСКА 26	0,0996	ТОПОЛА (ВАРОШ)	2131	0,1992	1/2
1010	СПАСИЋ МИЛУТИН ВИДОСАВА	ТОПОЛА БУЛ.КРАЉА АЛЕКСАНДРА	0,0783	ТОПОЛА (ВАРОШ)	93	0,1175	2/3
1011	СПАСИЋ МИОДРАГ ДЕЈАН	ТОПОЛА БУЛ.КРАЉА АЛЕКСАНДРА	0,0392	ТОПОЛА (ВАРОШ)	93	0,1175	1/3
1012	СПАСИЋ РАДИСАВ ДРАГОСЛАВ	ТОПОЛА ЖРТАВА КРАГУЈЕВАЧКОГ	0,3316	ТОПОЛА (ВАРОШ)	208	0,3316	1/1
1013	СПАСИЋ РАДОМИР МИЛАДИН	ТОПОЛА ОМЛАДИНСКА 28	0,2010	ТОПОЛА (ВАРОШ)	210	0,2010	1/1
1014	СПАСИЋ РАДОВАН ДЕЈАН	ТОПОЛА ДУШАНА РАДОВИЋА 28	0,0970	ТОПОЛА (ВАРОШ)	1369	0,2911	1/3
1015	СПАСИЋ РАДОВАН ДРАГАН	ТОПОЛА ДУШАНА РАДОВИЋА 26	0,3209	ТОПОЛА (ВАРОШ)	1368	0,1268	1/1
				ТОПОЛА (ВАРОШ)	1369	0,2911	2/3
1016	СПАСИЋ РАДОВАН ТОМИСЛАВ	СЕЛО ТОПОЛА	0,2888	ТОПОЛА (ВАРОШ)	1766	0,2100	1/1
				ТОПОЛА (ВАРОШ)	2255	0,1174	788/1174
1017	СПАСИЋ ВЕРКА	ТОПОЛА УЛ.7 ЈУЛА 4	0,0757	ТОПОЛА (ВАРОШ)	1374	0,0757	1/1
1018	СПАСОЈЕВИЋ АЛЕКСАНДАР ЖИВОЈИН	ЗЕМУН ЕМИЛИЈЕ ЈАКШИЋ 47	0,1167	ТОПОЛА (ВАРОШ)	1419	0,1167	1/1
1019	СПАСОЈЕВИЋ РАДМИЛА	БЕОГРАД КРАЉЕВАЧКА 64	0,0217	ТОПОЛА (ВАРОШ)	559	0,0651	1/3
1020	СПЦ - ПРАВОСЛАВНА ЕПАРХИЈА ШУМАДИЈСКА	КРАГУЈЕВАЦ КРАЉА АЛЕКСАНДРА ПРВ 31/А	0,0202	ТОПОЛА (ВАРОШ)	28	0,0768	68/768
				ТОПОЛА (ВАРОШ)	1570	0,0766	134/766
1021	СРЕЉАН СЛАВКО БРАНКО	ТОПОЛА БУЛ.ВОЖДА КАРАЂОРЂА 150	0,0357	ТОПОЛА (ВАРОШ)	844	0,0714	1/2
1022	СРЕЉАН ТЕОДОР МИЛЕНА	ТОПОЛА БУЛ.ВОЖДА КАРАЂОРЂА 150	0,0357	ТОПОЛА (ВАРОШ)	844	0,0714	1/2
1023	СРЕДЊА ШКОЛА "КРАЉ ПЕТАР I"	ТОПОЛА ШУМАДИЈСКА 2	54,7447	ЖАБАРЕ	936	5,0659	1/1
				ЈУНКОВАЦ	842	8,0076	1/1
				ТОПОЛА (СЕЛО)	1667	31,0931	1/1
				ТОПОЛА (ВАРОШ)	1564	8,7959	1/1
				ШУМЕ	504	1,7822	1/1
1024	СРЕМЧЕВИЋ АЛЕКСАНДАР ПРЕДРАГ	ЖАБАРЕ	0,0391	ТОПОЛА (ВАРОШ)	829	0,0391	1/1
1025	СРЕМЧЕВИЋ ЉУБИША ДРАГАН	ЖАБАРЕ	0,0679	ТОПОЛА (ВАРОШ)	1726	0,0679	1/1
1026	СРЕМЧЕВИЋ СЛОБОДАН ДОВРИЦА	ТОПОЛА БУЛ.ВОЖДА КАРАЋ 112	0,0851	ТОПОЛА (ВАРОШ)	1950	0,0851	1/1
1027	СРЕМЧЕВИЋ-СТАНКОВИЋ ТИХОМИР ЈАГОДА	ТОПОЛА ЈОВАНА СКЕРЛИЋА 30	0,0438	ТОПОЛА (ВАРОШ)	774	0,0876	1/2

1028	СРЕЊКОВИЋ ЖИВАДИН ДРАГАН	ТОПОЛА ПОП ЛУКЕ ЛАЗАРЕВИЋА 25	0,0395	ТОПОЛА (ВАРОШ)	1956	0,0395	1/1
1029	СРЕЊКОВИЋ ДРАГОСЛАВ СРЊАН	ТОПОЛА БУЛ ВОЖДА КАРАЂОРЂА 78	0,0812	ТОПОЛА (ВАРОШ)	794	0,0812	1/1
1030	СРЕЊКОВИЋ ЂОРЂЕ СЛОБОДАН	ТОПОЛА БУЛ.ВОЖДА КАРАЂОРЂА 140	0,0914	ТОПОЛА (ВАРОШ)	833	0,0914	1/1
1031	СРЕЊКОВИЋ ЂОРЂЕ ЗОРАН	ТОПОЛА СВЕТОЗАРА МАРКОВИЋА 12	0,0674	ТОПОЛА (ВАРОШ)	1344	0,0674	1/1
1032	СТАМАТОВИЋ ЉУБОМИР БУДИМИР	ТОПОЛА УЛ.ПИЛОТА 3.ТОМ 32	0,2041	ТОПОЛА (ВАРОШ)	586	0,2041	1/1
1033	СТАМАТОВИЋ СЛОБОДАН ВЕСЕЛИН	ТОПОЛА БУЛЕВАР ВОЖДА КАРАЂО 98	0,0941	ТОПОЛА (ВАРОШ)	816	0,0941	1/1
1034	СТАНИМИРОВИЋ ДОБРОСАВ ЗОРАН	ТОПОЛА ДУШАНА БАРАНИНА 5	0,0649	ТОПОЛА (ВАРОШ)	724	0,0649	1/1
1035	СТАНИСАВЉЕВИЋ МИЛАН РАДОСЛАВ	ТОПОЛА МИЛОРАДА ЛАБУДОВИЋА 8	0,0457	ТОПОЛА (ВАРОШ)	1991	0,0457	1/1
1036	СТАНКОВИЋ БОЖИДАР НЕНАД	ТОПОЛА ДУШАНА РАДОВИЋА 17	0,0312	ТОПОЛА (ВАРОШ)	284	0,0798	312/798
1037	СТАНКОВИЋ ЈЕЛИЦА	ТОПОЛА ТАНАСКА РАЈИЋА 19	0,0249	ТОПОЛА (ВАРОШ)	502	0,0746	1/3
1038	СТАНКОВИЋ МИЛАН ВЕЛИБОР	ТОПОЛА ПРВОГ МАЈА 3	0,0720	ТОПОЛА (ВАРОШ)	1255	0,0720	1/1
1039	СТАНКОВИЋ МИЛИЈА МИЛИЦА	ТОПОЛА ДУШАНА РАДОВИЋА 17	0,0312	ТОПОЛА (ВАРОШ)	284	0,0798	312/798
1040	СТАНКОВИЋ МИЛИВОЈЕ МИЛОВАН	ГОРОВИЧ	0,0701	ТОПОЛА (ВАРОШ)	1684	0,0701	1/1
1041	СТАНКОВИЋ ЉИЉАНА	МЛАДЕНОВАЦ М ТИТА 47	0,1641	ТОПОЛА (ВАРОШ)	786	0,1641	1/1
1042	СТАНКОВИЋ СПАСА ЗОРИЦА	ТОПОЛА УЛИВЕ АНДРИЋА 58	0,1245	ТОПОЛА (ВАРОШ)	1164	0,1245	1/1
1043	СТАНКОВИЋ СТОЈАН СЛАЂАН	ТОПОЛА УЛ.ТАНАСКА РАЈИЋА 19	0,0249	ТОПОЛА (ВАРОШ)	502	0,0746	1/3
1044	СТАНКОВИЋ СТОЈАН ЗОРАН	ТОПОЛА УЛ.ТАНАСКА РАЈИЋА 19	0,0249	ТОПОЛА (ВАРОШ)	502	0,0746	1/3
1045	СТАНКОВИЋ ЂОРЂЕ СЛАВОЉУБ	ТОПОЛА ПИЛОТА ЗОРАНА ТОМИЋА 16	0,1251	ТОПОЛА (ВАРОШ)	570	0,1251	1/1
1046	СТАНОЈЕВИЋ АЛЕКСА СТАНИЦА	МЛАДЕНОВАЦ СТЕВАНА СРЕМЦА 44	0,0291	ТОПОЛА (ВАРОШ)	351	0,0873	2/6
1047	СТАНОЈЕВИЋ ФИЛИП МИЛУН	МЛАДЕНОВАЦ ЈАНКА КАТИЋА 23	0,0728	ТОПОЛА (ВАРОШ)	1804	0,4367	1/6
1048	СТАНОЈЕВИЋ ФИЛИП ЉИЉАНА	МЛАДЕНОВАЦ ЈАНКА КАТИЋА 23	0,0728	ТОПОЛА (ВАРОШ)	1804	0,4367	1/6
1049	СТАРЧЕВИЋ УРОШ ИВАНКА	БЕОГРАД ПОРУЧНИКА СПАСИЋА И 18	0,3550	ТОПОЛА (ВАРОШ)	1789	0,7100	1/2
1050	СТЕФАНОВИЋ ДРАГОСЛАВ	ТОПОЛА МИЛУТИНА ЈЕЛЕНИЋА 83	0,0851	ТОПОЛА (ВАРОШ)	1039	0,0851	1/1
1051	СТЕФАНОВИЋ ЉИЉАНА	ТОПОЛА БУЛ.ВОЖДА КАРАЂОРЂА 93	0,0533	ТОПОЛА (ВАРОШ)	853	0,0799	4/6
1052	СТЕФАНОВИЋ ВОЈИСЛАВ РАДА	БЕОГРАД ИВАНА МИЛУТИНОВИЋА 40	0,0426	ТОПОЛА (ВАРОШ)	1321	0,0532	4/5
1053	СТЕВАНОВИЋ ЖИВОМИР ЂУРИЦА	ТОПОЛА ЈАНКА ЈАНКОВИЋА 11	0,0687	ТОПОЛА (ВАРОШ)	306	0,0687	1/1
1054	СТЕВАНОВИЋ АЛЕКСАНДАР ДРАГАН	ТОПОЛА ЈНА 9	0,0639	ТОПОЛА (ВАРОШ)	1878	0,0639	1/1

1055	СТЕВАНОВИЋ ДИМИТРИЈЕ РАДОСЛАВ	С.ТОПОЛА	0,2668	ТОПОЛА (ВАРОШ)	1770	1,1193	2668/11193
1056	СТЕВАНОВИЋ ДОБРОСАВ ДРАГИЦА	ТОПОЛА КРАЈИШКИХ БРИГАДА 41	0,0712	ТОПОЛА (ВАРОШ)	1834	0,0712	1/1
1057	СТЕВАНОВИЋ ДРАГИЋ ДРАГУТИН	ТОПОЛА БУЛ.КРАЈА АЛЕКСАНДРА 75	0,0754	ТОПОЛА (ВАРОШ)	80	0,0754	1/1
1058	СТЕВАНОВИЋ ДУШАН МИРОСЛАВ	БОЖУРЊА	0,0474	ТОПОЛА (ВАРОШ)	572	0,0474	1/1
1059	СТЕВАНОВИЋ МИЛАН МИЛЕВА	ТОПОЛА ОПЛЕНАЧКА 2	0,1053	ТОПОЛА (ВАРОШ)	1664	0,1053	1/1
1060	СТЕВАНОВИЋ МИЛОСАВ РАДОЈЕ	ТОПОЛА ПИЛОТА ЗОРАНА ТОМИЋА 28	0,0783	ТОПОЛА (ВАРОШ)	583	0,0783	1/1
1061	СТЕВАНОВИЋ МИЛОСАВ ЗОРКА	ТОПОЛА УЛ.ПИЛОТА 3.ТОМ 41	0,0946	ТОПОЛА (ВАРОШ)	624	0,0946	1/1
1062	СТЕВАНОВИЋ СТАНОЈЕ ЉИЉАНА	ТОПОЛА ЛЕЊИНОВА 3	0,1065	ТОПОЛА (ВАРОШ)	2311	0,1065	1/1
1063	СТЕВАНОВИЋ ЂОРЂЕ ДРАГОМИР	ТОПОЛА БУЛ.КРАЈА АЛЕКСАНДРА 20	0,1036	ТОПОЛА (ВАРОШ)	22	0,1036	1/1
1064	СТЕВИЋ ЖИВОМИР ВЕЛИМИР	ТОПОЛА 29 НОВЕМБРА 18	0,0661	ТОПОЛА (ВАРОШ)	185	0,0661	1/1
1065	СТОИЉКОВИЋ МИЛИВОЈЕ МИЛОЈЕ	ТОПОЛА ЈАСЕНИЧКА 21	0,0926	ТОПОЛА (ВАРОШ)	339	0,0926	1/1
1066	СТОЈАДИНОВИЋ ЖИВОМИР ДРАГОСЛАВ	ТОПОЛА УЛ.ТАНАСКА РАЈИЋА 21	0,0680	ТОПОЛА (ВАРОШ)	503	0,0680	1/1
1067	СТОЈАНОВИЋ БРАНКА	БЕОГРАД НАРОДНИХ ХЕРОЈА 8	0,1053	ТОПОЛА (ВАРОШ)	1648	0,1053	1/1
1068	СТОЈАНОВИЋ МИЛОШ МИЛОЈКА	ТОПОЛА МИЛА СЕЉЕ 6	0,0228	ТОПОЛА (ВАРОШ)	895	0,0685	1/3
1069	СТОЈАНОВИЋ МИОДРАГ РАДЕ	БЕОГРАД ВОЈВОДЕ СТЕПЕ 140	0,0228	ТОПОЛА (ВАРОШ)	895	0,0685	1/3
1070	СТОЈАНОВИЋ МИОДРАГ СЛОБОДАН	БЕОГРАД БИШЕГПАДЦКА 4 В 52	0,0228	ТОПОЛА (ВАРОШ)	895	0,0685	1/3
1071	СТОЈАНОВИЋ ВЕЉКО ВУКАШИН	ТОПОЛА КРАЈИШКИХ БРИГАДА 73	0,1219	ТОПОЛА (ВАРОШ)	689	0,1219	1/1
1072	СТОЈИЋ ТОМА СРЂАН	ТОПОЛА МИЛА СЕЉЕ 20	0,0988	ТОПОЛА (ВАРОШ)	1811	0,0988	1/1
1073	СТОЈИЧЕВИЋ ЖИВОРАД ТАДИЈАНА	БЕОГРАД МАРИЈАНЕ ГРЕГОРАН 2/Б	0,2482	ТОПОЛА (ВАРОШ)	1649	0,2482	1/1
1074	СТОЈКОВИЋ МИРОСЛАВ САША	ТОПОЛА МИЛАДИНА ЈОВИЧИЋА 42	0,2664	ТОПОЛА (ВАРОШ)	1208	0,5993	4/9
1075	СТОЈКОВИЋ ЉУБИША ОЛИВЕРА	ТОПОЛА МИЛАДИНА ЈОВИЧИЋА 42	0,2664	ТОПОЛА (ВАРОШ)	1208	0,5993	4/9
1076	СТОЈКОВИЋ ВЕЛИМИР ЈЕВРОСИМА	КРАГУЈЕВАЦ ТЕФЕРИЧКА 17	0,0344	ТОПОЛА (ВАРОШ)	696	0,0688	1/2
1077	СТОКИЋ ДРАГОСЛАВ АЛЕКСАНДРА	БЕОГРАД УРАЈСКА 54	0,0071	ТОПОЛА (ВАРОШ)	1308	0,0621	71/621
1078	СТОКИЋ МИХАИЛО ДРАГОСЛАВ	БЕОГРАД ПАТРИСА ЛУМУМБЕ 44	0,0081	ТОПОЛА (ВАРОШ)	1308	0,0621	81/621
1079	СУБОТИЋ ДМИТАР МИЛАН	ЈЕСЕНИЦЕ ЦЕСТА В ПОТЕ 3	0,0748	ТОПОЛА (ВАРОШ)	1031	0,0748	1/1
1080	СУКНОВИЋ НИКОЛА НАДА	БЕОГРАД ДУШАНА ПОПОВИЋА 5	0,2306	ТОПОЛА (ВАРОШ)	2125	0,2306	1/1
1081	ТАДИЋ ДРАГОМИР ЈАСНА	ТОПОЛА БУЛ ВОЖДА КАРАЂОРЂА 83	0,0342	ТОПОЛА (ВАРОШ)	847	0,0684	1/2

1082	ТАДИЋ ДРАГОЉУБ МИЛИЦА	ТОПОЛА ДУШАНА ПЕТРОВИЋА - Ш 12	0,2764	ТОПОЛА (ВАРОШ)	1817	0,2764	1/1
1083	ТАДИЋ ВОЈИСЛАВ НЕНАД	ТОПОЛА Д.ПЕТРОВИЋА ШАНА 12	0,1827	ТОПОЛА (ВАРОШ)	1463	0,1827	1/1
1084	ТАДИЋ ЂОРЂЕ ЈОСИФ	ТОПОЛА СВЕТОСАВСКА 27	1,4372	ТОПОЛА (ВАРОШ)	1483	1,4372	1/1
1085	ТАНАСИЈЕВИЋ АЛЕКСАНДАР МИРОЉУБ	ТОПОЛА ЈОВАНА СКЕРЛИЋА 23	0,0705	ТОПОЛА (ВАРОШ)	380	0,0705	1/1
1086	ТАНАСИЈЕВИЋ МИОДРАГ ТОМИСЛАВ	ТОПОЛА ДУШАНА ПЕТРОВИЋА ШАН 23	1,1537	ТОПОЛА (ВАРОШ)	2222	1,1537	1/1
1087	ТАНАСИЈЕВИЋ ПАВЛЕ БУДИМИРКА	ТОПОЛА ЂУРЕ ЈАКШИЋА 2	0,4331	ТОПОЛА (ВАРОШ)	264	0,4331	1/1
1088	ТАНАСИЈЕВИЋ ПЕТАР ДРАГАН	ТОПОЛА МИЛАНА БЛАГОЈЕВИЋА 33	0,0574	ТОПОЛА (ВАРОШ)	238	0,0574	1/1
1089	ТАНАСИЈЕВИЋ РАДОВАН РАДОМИР	ТОПОЛА М ТОДОРОВИЋА 2	0,0642	ТОПОЛА (ВАРОШ)	189	0,0642	1/1
1090	ТАНАСИЈЕВИЋ СЛОБОДАН ИВАНА	ПЛАСКОВАЦ	0,0808	ПЛАСКОВАЦ	314	0,0808	1/1
1091	ТАНАСИЈЕВИЋ ТАНАСИЈЕ МИЛИВОЈЕ	ПЛАСКОВАЦ	0,0418	ТОПОЛА (ВАРОШ)	1994	0,0418	1/1
1092	ТАНАСИЈЕВИЋ ТАНАСИЈЕ МИЛОРАД	ТОПОЛА 12 ОКТОБАР 16	0,0729	ТОПОЛА (ВАРОШ)	2101	0,0729	1/1
1093	ТАНАСИЈЕВИЋ ТИХОМИР ТАНАСИЈЕ	ПЛАСКОВАЦ	0,0273	ТОПОЛА (ВАРОШ)	2150	0,0273	1/1
1094	ТАНАСКОВИЋ БУДИМИР ВЕКОСЛАВ	ТОПОЛА РАДЕ БЛАГОЈЕВИЋ 12	0,0696	ТОПОЛА (ВАРОШ)	1857	0,0696	1/1
1095	ТАНАСКОВИЋ ВЕРОЉУБ МИЛОШ	ТОПОЛА МИЛАДИНА ЈОВИЧИЋА 9	0,1237	ТОПОЛА (ВАРОШ)	1175	0,2473	1/2
1096	ТАНАСКОВИЋ ВЛАДИСЛАВ ДУШАНКА	ТОПОЛА МИЛАДИНА ЈОВИЧИЋА 9	0,1237	ТОПОЛА (ВАРОШ)	1175	0,2473	1/2
1097	ТАСИЋ БАТРИЋ МИЛКА	ТОПОЛА БУЛ.КРАЉА АЛЕКСАНДРА 7	0,1442	ТОПОЛА (ВАРОШ)	1635	0,0857	1/2
				ТОПОЛА (ВАРОШ)	1925	0,1013	1/1
1098	ТАСИЋ ДОБРИВОЈЕ ИЛИЈА	ТОПОЛА МИЛУТИНА ЈЕЛЕНИЋА 34	0,0633	ТОПОЛА (ВАРОШ)	1010	0,0633	1/1
1099	ТАСИЋ МИРКО НЕЂО	ТОПОЛА БУЛ.КРАЉА АЛЕКСАНДРА 7	0,0616	ТОПОЛА (ВАРОШ)	1635	0,0857	1/2
				ТОПОЛА (ВАРОШ)	2229	0,0187	1/1
1100	ТАСИЋ НЕЂА БРАНКО	ТОПОЛА БУЛ.КРАЉА АЛЕКСАНДРА 7	0,1008	ТОПОЛА (ВАРОШ)	1924	0,1008	1/1
1101	ТАСИЋ СТОЈАН ИРЕНА	ТОПОЛА ОПЛЕНАЧКА 1	0,0709	ТОПОЛА (ВАРОШ)	690	0,0730	1/2
				ТОПОЛА (ВАРОШ)	696	0,0688	1/2
1102	ТАТАЛОВИЋ ТОДОР НИКОЛА	ТОПОЛА МАКСИМА ГОРКОГ 11	0,3650	ТОПОЛА (ВАРОШ)	136	0,0714	1/1
				ТОПОЛА (ВАРОШ)	2190	1,1052	2936/11052
1103	ТАШИЋ ДРАГОМИР ВЕРИЦА	КРАГУЈЕВАЦ АТИНСКА 10	0,0369	НАТАЛИНЦИ	252	0,0738	1/2
1104	ТЕРЗИЋ АРСА ДРАГАН	ТОПОЛА ПОП ЛУКЕ ЛАЗАРЕВИЋА 20	0,0480	ТОПОЛА (ВАРОШ)	1957	0,0480	1/1
1105	ТЕРЗИЋ АРСА РАДОШ	ТОПОЛА ПОП ЛУКЕ ЛАЗАРЕВИЋА 17	0,0395	ТОПОЛА (ВАРОШ)	1903	0,0395	1/1

1106	ТОДОРОВИЋ РАЈКА	НАТАЛИНЦИ	0,0417	НАТАЛИНЦИ	581	0,0417	1/1
1107	ТОМАШЕВИЋ КОСТА ВОЈИСЛАВ	ТОПОЛА БУЛ.ВОЖДА КАРАЂОРЂА 64	0,0873	ТОПОЛА (ВАРОШ)	48	0,0873	1/1
1108	ТОМИЋ ДРАГОСЛАВ МИЉКО	ТОПОЛА Ј Н А 30	0,1288	ТОПОЛА (ВАРОШ)	1093	0,1061	1/2
				ТОПОЛА (ВАРОШ)	2120	0,0757	1/1
1109	ТОМИЋ МИЛАН ЗОРАН	ТОПОЛА ЛЕЊИНОВА 5	0,2455	ТОПОЛА (ВАРОШ)	795	0,2185	1/1
				ТОПОЛА (ВАРОШ)	2254	0,1969	104/1969
				ТОПОЛА (ВАРОШ)	2343	0,0634	166/634
1110	ТОМИЋ МИЛОСАВ РАДОМИР	ТОПОЛА КРАЈИШКИХ БРИГАДА 75	0,0365	ТОПОЛА (ВАРОШ)	690	0,0730	1/2
1111	ТОМИЋ МИЉКО ВЕСНА	ТОПОЛА Ј Н А 30	0,0531	ТОПОЛА (ВАРОШ)	1093	0,1061	1/2
1112	ТОМИЋ ВЛАДАН ЗОРАН	ТОПОЛА БУЛ.ВОЖДА КАРАЂОРЂА 85	0,0459	ТОПОЛА (ВАРОШ)	848	0,1000	459/1000
1113	ТОМИЋ ЗОРАН БАРБАРА	БЕОГРАД НЕДЕЉКА ГВОЗДЕНОВИЋА 5	0,0389	ТОПОЛА (ВАРОШ)	580	0,1557	1/4
1114	ТОПИЋ НЕГОВАН РАДМИЛА	БЕОГРАД ЈЕЛЕЗОВАЧКА 4/11	0,3550	ТОПОЛА (ВАРОШ)	2224	0,3550	1/1
1115	ТОПОЛА ЛИВАР А Д	ТОПОЛА ПИЛУТА ЗОРАНА ТОМИЋА 23	0,8477	ТОПОЛА (ВАРОШ)	566	0,4490	1739/4490
				ТОПОЛА (ВАРОШ)	617	0,6004	1/1
				ТОПОЛА (ВАРОШ)	2217	0,3838	734/3838
1116	ТОШИЋ ДРАГАН МИОМИР	ТОПОЛА Д ПЕТРОВИЋА- ШАНА 47	0,2155	ТОПОЛА (ВАРОШ)	1503	0,2155	1/1
1117	ТОШИЋ ДУШАН БАТИША	ТОПОЛА УЛ.Д.ПЕТРОВИЋА- ШАНА 49	0,1340	ТОПОЛА (ВАРОШ)	1505	0,4019	1/3
1118	ТОШИЋ ДУШАН РАЈКО	ТОПОЛА УЛ.Д.ПЕТРОВИЋА- ШАНА 49	0,1340	ТОПОЛА (ВАРОШ)	1505	0,4019	1/3
1119	ТОШИЋ ЈЕВРЕМ ДУШАНКА	СЕЛО ТОПОЛА	0,0966	ТОПОЛА (ВАРОШ)	1499	0,0966	1/1
1120	ТОШИЋ МИЛАН МИЛКА	ТОПОЛА Д.ПЕТРОВИЋА- ШАНА 29	0,0690	ТОПОЛА (ВАРОШ)	1497	0,2069	1/3
1121	ТОШИЋ МИЛКА МИРЈАНА	ТОПОЛА УЛ.Д.ПЕТРОВИЋА- ШАНА 41	0,0690	ТОПОЛА (ВАРОШ)	1497	0,2069	1/3
1122	ТОШИЋ МИРОСЛАВ АЛЕКСАНДРА	ТОПОЛА СВЕТОСАВСКА 55	0,1976	ТОПОЛА (ВАРОШ)	1507	0,2559	1/3
				ТОПОЛА (ВАРОШ)	1508	0,3369	1/3
1123	ТОШИЋ ПЕТАР РАДЕНКА	ТОПОЛА УЛ.Д.ПЕТРОВИЋА- ШАНА 49	0,1340	ТОПОЛА (ВАРОШ)	1505	0,4019	1/3
1124	ТОШИЋ ЉУБИСАВ МИОДРАГ	СЕЛО ТОПОЛА	0,3778	ТОПОЛА (ВАРОШ)	1501	0,7555	1/2
1125	ТОШИЋ ЉУБИСАВ РАДОСЛАВ	СЕЛО ТОПОЛА	0,3778	ТОПОЛА (ВАРОШ)	1501	0,7555	1/2
1126	ТОШИЋ РАДОЈКА	ТОПОЛА ОПЛЕНАЧКА 1	0,0671	ТОПОЛА (ВАРОШ)	1054	0,0671	1/1
1127	ТОШИЋ СВЕТИСЛАВ МИРКО	ТОПОЛА УЛ.Д.ПЕТРОВИЋА- ШАНА 41	0,0690	ТОПОЛА (ВАРОШ)	1497	0,2069	1/3
1128	ТОШИЋ ТИХОМИР МИЛУТИН	ЈУНКОВАЦ	0,0391	ТОПОЛА (ВАРОШ)	1655	0,0708	8/48

				ТОПОЛА (ВАРОШ)	1887	0,3062	162/3062
				ТОПОЛА (ВАРОШ)	2201	0,1326	8/96
1129	ТОШИЋ ВЕРОЉУБ РАДМИЛА	ТОПОЛА СВЕТОСАВСКА 55	0,1123	ТОПОЛА (ВАРОШ)	1508	0,3369	1/3
1130	ТОШИЋ ЧЕДОМИР ДРАГИША	ТОПОЛА УЛ.Д.ПЕТРОВИЋА- 57	0,3523	ТОПОЛА (ВАРОШ)	1509	0,3523	1/1
1131	УРОШЕВИЋ ЖИВКА	ЖАБАРЕ	0,0848	ТОПОЛА (ВАРОШ)	1728	0,3393	1/4
1132	УРОШЕВИЋ ЖИВОЈИН БРАНИСЛАВ	ЖАБАРЕ	0,1985	ТОПОЛА (ВАРОШ)	1727	0,1985	1/1
1133	УРОШЕВИЋ ЖИВОМИР МИОМИРА	ТОПОЛА СВЕТОСАВСКА 14	0,0708	ТОПОЛА (ВАРОШ)	1465	0,0708	1/1
1134	УРОШЕВИЋ ВЛАДИМИР НЕНАД	ТОПОЛА ДУШАНА ПЕТРОВИЋА-ШАН 14	0,2678	ТОПОЛА (ВАРОШ)	2374	0,2678	1/1
1135	ВАРАГИЋ РАЈНА	КРАГУЈЕВАЦ БЕЛОДРИМСКА 53	0,1005	ТОПОЛА (ВАРОШ)	670	0,1005	1/1
1136	ВАСИЛИЈЕВИЋ БУДИМИР МИЛАН	БОЖУРЊА	0,2055	ТОПОЛА (ВАРОШ)	1793	0,2055	1/1
1137	ВАСИЛИЈЕВИЋ ДРАГОСЛАВ ЗОРАН	ТОПОЛА РУДНИЧКА 34	0,1107	ТОПОЛА (ВАРОШ)	1327	0,1107	1/1
1138	ВАСИЉЕВИЋ ДЕСАНКА	ЖАБАРЕ	0,1264	ТОПОЛА (ВАРОШ)	1699	0,3791	1/3
1139	ВАСИЉЕВИЋ ДУШАН ДРАГАН	ЖАБАРЕ	0,1264	ТОПОЛА (ВАРОШ)	1699	0,3791	1/3
1140	ВАСИЉЕВИЋ ЈАНКО ПРЕДРАГ	ТОПОЛА БУЛ.КРАЈА АЛЕКСАНДРА 58	0,0892	ТОПОЛА (ВАРОШ)	108	0,1605	892/1605
1141	ВАСИЉЕВИЋ МИЛИНКО ТОМИСЛАВ	ЖАБАРЕ	0,7516	ТОПОЛА (ВАРОШ)	1701	0,7516	1/1
1142	ВАСИЉЕВИЋ МИЛОВАН БРАНИСЛАВ	ТОПОЛА БУЛ.КРАЈА АЛЕКСАНДРА 70	0,0256	ТОПОЛА (ВАРОШ)	1702	0,0511	1/2
1143	ВАСИЉЕВИЋ МИЛОВАН ВИТОМИР	ЖАБАРЕ	0,0256	ТОПОЛА (ВАРОШ)	1702	0,0511	1/2
1144	ВАСИЉЕВИЋ МИОДРАГ БИЉАНА	ТОПОЛА БУЛ.КРАЈА АЛЕКСАНДРА 72	0,0686	ТОПОЛА (ВАРОШ)	72	0,0686	1/1
1145	ВАСИЉЕВИЋ МИОДРАГ РАДОСЛАВ	КРАГУЈЕВАЦ ЖАРКА ЗРЕЊАНИНА 6	0,0900	ТОПОЛА (ВАРОШ)	2098	0,0900	1/1
1146	ВАСИЉЕВИЋ НИКОЛА МИРОЉУБ	ЗЕМУН ЦАРА ДУШАНА 127	0,1417	ТОПОЛА (ВАРОШ)	960	0,1417	1/1
1147	ВАСИЉЕВИЋ РАДЕ РАТКА	БЕОГРАД ПЕТРА ЛЕКОВИЋА 111	0,0885	ТОПОЛА (ВАРОШ)	599	0,0885	1/1
1148	ВАСИЉЕВИЋ РАДОМИР ЖИВОЈИН	ЖАБАРЕ	0,7696	ТОПОЛА (ВАРОШ)	1700	0,7696	1/1
1149	ВАСИЉЕВИЋ ТИХОМИР ВИТОМИР	МЛАДЕНОВАЦ УЛ.КРАЈА ПЕТРА 1 189	0,0666	ТОПОЛА (ВАРОШ)	1208	0,5993	1/9
1150	ВАСИЉЕВИЋ-ПРОДАНОВИЋ ВЕРОЉУБ ДАНИЦА	БЕОГРАД МИРИЈЕВСКИ ВЕНАЦ 4/	0,1180	ТОПОЛА (ВАРОШ)	353	0,1180	1/1
1151	ВАСИЋ ЖИВОРАД МИОДРАГ	ТОПОЛА Ј Н А 11	0,1221	ТОПОЛА (ВАРОШ)	1959	0,1221	1/1
1152	ВАСИЋ БОРИСАВ СЛОБОДАН	ЈАГОДИНА РАДМИЛА ЂОРЂЕВИЋА 24/7	0,0220	ТОПОЛА (ВАРОШ)	650	0,0880	1/4
1153	ВАСИЋ МИЛАН ЈОВИЦА	БЕОГРАД СТРАХИЊИЋА БАНА 25	0,0520	ТОПОЛА (ВАРОШ)	1847	0,0520	1/1
1154	ВАСИЋ МИЛОСАВ ВУКОСАВА	БОРЧА КНЕЗА АЛЕКСЕ 10	0,2010	ТОПОЛА (ВАРОШ)	1661	0,1347	1/1
				ТОПОЛА (ВАРОШ)	2201	0,1326	48/96

1155	ВАСИЋ ВЕЛИБОР БОЖИДАР	ПАРТЕШ ГЊИЛАНЕ	0,0662	ТОПОЛА (ВАРОШ)	1745	0,0662	1/1
1156	ВАСИЋ ВЕЉКО СЛОБОДАН	ТОПОЛА МИЛОВАНА МИЛОВАНОВИЋ 26	0,0855	ТОПОЛА (ВАРОШ)	1746	0,0855	1/1
1157	ВАСИЋ ВОЈНО ИЛИЈА	ТОПОЛА ЖРТАВА КРАГУЈЕВАЧКОГ 19	0,0504	ТОПОЛА (ВАРОШ)	1888	0,0504	1/1
1158	ВАСОВИЋ ТИХОМИР ОБРАД	БЕОГРАД МАТИЦЕ СРПСКЕ 66	0,0583	ТОПОЛА (ВАРОШ)	649	0,0583	1/1
1159	ВЕЛИЧКОВИЋ ЖИВАН МИЛИЈАНА	НОВИ БЕОГРАД БРОДАРСКА 82	0,0654	ТОПОЛА (ВАРОШ)	1202	0,0654	1/1
1160	ВЕЛИЧКОВИЋ ТИХОМИР ЖИВОМИР	ГОРОВИЧ	0,0520	ТОПОЛА (ВАРОШ)	1683	0,0520	1/1
1161	ВЕЉОВИЋ МИЛАН АЛЕКСАНДАР	ТОПОЛА ПИЛОТА ЗОРАНА ТОМИЋА 18	0,0672	ТОПОЛА (ВАРОШ)	571	0,0672	1/1
1162	ВЕЉОВИЋ РАДИЧ МИРЈАНА	ЈУНКОВАЦ	0,0749	ТОПОЛА (ВАРОШ)	2145	0,0749	1/1
1163	ВЕСИЋ ЖИВОРАД ДОБРИЦА	ТОПОЛА УЛ.ПРВОГ УСТАНК 8	0,0434	ТОПОЛА (ВАРОШ)	1955	0,0434	1/1
1164	ВЕСИЋ СТАНИМИР ЗОРАН	ВОЈКОВЦИ	0,0499	ЈАРМЕНОВЦИ	483	0,0499	1/1
1165	ВЕТЕРИНАРСКА СТАНИЦА "ДР. ЧЕДА СИМИЋ"	АРАНЂЕЛОВАЦ	0,0643	ДОЊА ШАТОРЊА	703	0,0643	1/1
1166	ВЕТЕРИНАРСКА СТОЛА" АД АНИЦА "ТОП	ТОПОЛА БУЛ.ВОЖДА КАРАЂОРЂА 133	0,3737	ДОЊА ШАТОРЊА	520	0,3737	1/1
1167	ВИДАЧИЋ РАДИВОЈЕ МИЛОМИРКА	БЕОГРАД ПАТРИСА ЛУМУМБЕ 14	0,0653	ТОПОЛА (ВАРОШ)	544	0,1485	1/4
				ТОПОЛА (ВАРОШ)	2393	0,0847	1/3
1168	ВИДОСАВЉЕВИЋ ЖИВОРАД ВЛАДИМИР	КРАГУЈЕВАЦ ЉУБИШЕ БОГДАНОВИЋА 13	0,0977	ТОПОЛА (ВАРОШ)	1655	0,0708	20/48
				ТОПОЛА (ВАРОШ)	1887	0,3062	406/3062
				ТОПОЛА (ВАРОШ)	2201	0,1326	20/96
1169	ВИДОСАВЉЕВИЋ ВЛАДИМИР МОМИР	ТОПОЛА ПИЛОТА ЗОРАНА ТОМИЋА 25	0,3065	ТОПОЛА (ВАРОШ)	1655	0,0708	20/48
				ТОПОЛА (ВАРОШ)	1887	0,3062	2494/3062
				ТОПОЛА (ВАРОШ)	2201	0,1326	20/96
1170	ВЈЕШТИЦА МИЛОЈКО МИЛАН	РУМА УЛ.НОВА 47	0,0430	ТОПОЛА (ВАРОШ)	113	0,0430	1/1
1171	ВОЛИНОВИЋ МИТАР ЉУБИЦА	ТОПОЛА МИХАИЛА ПЕТРОВИЋА АЛ 23	0,0639	ТОПОЛА (ВАРОШ)	145	0,0639	1/1
1172	ВРЦИЋ ДАНЕ СЛАЂАНА	ЗАГРЕБ Ј РАКУША 4	0,0520	ТОПОЛА (ВАРОШ)	525	0,0520	1/1
1173	ВУЛИНОВИЋ ВИДАК	БЕОГРАД ЦВИЛИЋЕВА 28	0,0150	ТОПОЛА (ВАРОШ)	1111	0,0300	18/36
1174	ВУЛИЋ БРАТИСЛАВ ДАНИЕЛА	ТОПОЛА БУЛ.КРАЈА АЛЕКСАНДРА 92	0,0752	ТОПОЛА (ВАРОШ)	1751	0,0504	380/504
				ТОПОЛА (ВАРОШ)	1867	0,1384	372/1384
1175	ВУЛИЋ ЉУБИСАВ ЖИВОМИР	ТОПОЛА УЛ.ПИЛОТА 3.ТОМ 37	0,1000	ТОПОЛА (ВАРОШ)	2228	0,1452	1000/1452
1176	ВУЛИЋ РАДИСАВ МИЛОШ	ТОПОЛА МОШЕ ПИЈАДЕ 30	0,0247	ТОПОЛА (ВАРОШ)	204	0,0694	247/694
1177	ВУЛИЋ РАДОСАВ ЉУБИСАВ	ОВСИШТЕ	0,0181	ТОПОЛА (ВАРОШ)	2228	0,1452	181/1452
1178	ВУЛИЋ РАДОСЛАВ РАДОЈКО	ОВСИШТЕ	0,0181	ТОПОЛА (ВАРОШ)	2228	0,1452	181/1452
1179	ВУЛИЋ СТАНИКА	ОВСИШТЕ	0,0090	ТОПОЛА	2228	0,1452	90/1452

				(ВАРОШ)			
1180	ВУЛИЋ ВЕЛИСАВ МИЛЕСА	ТОПОЛА МОШЕ ПИЈАДЕ 30	0,0247	ТОПОЛА (ВАРОШ)	204	0,0694	247/694
1181	ВУЛИЧИЋ ЖИВОМИР ДРАГОСЛАВА	ТОПОЛА ПИЛОТА ЗОРАНА ТОМИЋА 36	0,0185	ТОПОЛА (ВАРОШ)	596	0,0962	185/962
1182	ВУЛИЧИЋ ДРАГАН ДЕЈАН	ТОПОЛА ПИЛОТА ЗОРАНА ТОМИЋА 36	0,0518	ТОПОЛА (ВАРОШ)	596	0,0962	518/962
1183	ВУЛИЧИЋ ДРАГИЋ СЛАЋАН	БОЖУРЊА	0,0583	ТОПОЛА (ВАРОШ)	2001	0,0583	1/1
1184	ВУЛИЧИЋ ДРАГОМИР ЂОРЂЕ	БОЖУРЊА	0,0022	ТОПОЛА (ВАРОШ)	1658	0,0200	1/9
1185	ВУЛИЧИЋ ДРАГОМИР ЂОРЂЕ	БРЕЗОВАЦ	0,0043	ТОПОЛА (ВАРОШ)	2307	0,1062	43/1062
1186	ВУЛИЧИЋ ДРАГОСЛАВ ДРАГИЋ	БОЖУРЊА	0,0046	ТОПОЛА (ВАРОШ)	2002	0,0137	1/3
1187	ВУЛИЧИЋ ДРАГОСЛАВ ДРАШКО	БОЖУРЊА	0,0046	ТОПОЛА (ВАРОШ)	2002	0,0137	1/3
1188	ВУЛИЧИЋ ДРАГОСЛАВ МИЛОШ	ТОПОЛА МИЛАНА БЛАГОЈЕВИЋА 39	0,0252	ТОПОЛА (ВАРОШ)	589	0,0796	1/6
				ТОПОЛА (ВАРОШ)	2137	0,0712	1/6
1189	ВУЛИЧИЋ ДРАГОСЛАВ НЕБОЈША	ТОПОЛА МИЛАНА БЛАГОЈЕВИЋА 39	0,0252	ТОПОЛА (ВАРОШ)	589	0,0796	1/6
				ТОПОЛА (ВАРОШ)	2137	0,0712	1/6
1190	ВУЛИЧИЋ ДУШАНКА	ТОПОЛА УЛИВЕ АНДРИЋА 20	0,0532	ТОПОЛА (ВАРОШ)	1165	0,0532	1/1
1191	ВУЛИЧИЋ ИВАН ГОРАН	ТОПОЛА САРЕ ЛУКИЋ 1	0,5547	ТОПОЛА (ВАРОШ)	1397	0,0766	1/2
				ТОПОЛА (ВАРОШ)	2067	0,1596	1023/1596
				ТОПОЛА (ВАРОШ)	2257	0,4141	1/1
1192	ВУЛИЧИЋ ЈОВАН МИЛЕНА	ТОПОЛА САРЕ ЛУКИЋ 1	0,0956	ТОПОЛА (ВАРОШ)	1397	0,0766	1/2
				ТОПОЛА (ВАРОШ)	2067	0,1596	573/1596
1193	ВУЛИЧИЋ ЛУКА ДЕСАНКА	ТОПОЛА МИЛАНА БЛАГОЈЕВИЋА 39	0,0650	ТОПОЛА (ВАРОШ)	589	0,0796	4/6
				ТОПОЛА (ВАРОШ)	2137	0,0712	1/6
1194	ВУЛИЧИЋ МИХАИЛО ДОБРОСАВ	БОЖУРЊА	0,0740	ТОПОЛА (ВАРОШ)	1657	0,0694	1/1
				ТОПОЛА (ВАРОШ)	2002	0,0137	1/3
1195	ВУЛИЧИЋ МИЛОВАН СЛОБОДАН	ТОПОЛА ПИЛОТА ЗОРАНА ТОМИЋА 50	0,6436	ТОПОЛА (ВАРОШ)	605	0,6436	1/1
1196	ВУЛИЧИЋ МИЛОВАН ЂОРЂЕ	ЗЕМУН ХОНА КЕНЕДИЈА 3	0,0943	ТОПОЛА (ВАРОШ)	1457	0,0943	1/1
1197	ВУЛИЧИЋ ПАНТЕЛИЈА МИЛАН	ТОПОЛА КРАЈИШКИХ БРИГАДА 10	0,1456	ТОПОЛА (ВАРОШ)	1804	0,4367	2/6
1198	ВУЛИЧИЋ ПАНТЕЛИЈА РУЖИЦА	МЛАДЕНОВАЦ	0,1456	ТОПОЛА (ВАРОШ)	1804	0,4367	2/6
1199	ВУЛИЧИЋ ЉУБИНКО МИЛИНКО	ТОПОЛА ПИЛОТА ЗОРАНА ТОМИЋА 30	0,0990	ТОПОЛА (ВАРОШ)	585	0,0990	1/1
1200	ВУЛИЧИЋ ЉУБОМИР ДЕСАНКА	ТОПОЛА БУЛ.КРАЈЊА АЛЕКСАНДРА 81	0,0065	ТОПОЛА (ВАРОШ)	1658	0,0200	1/9
				ТОПОЛА (ВАРОШ)	2307	0,1062	43/1062
1201	ВУЛИЧИЋ РАДОВАН ГОРДАН	ТОПОЛА БУЛ.КРАЈЊА АЛЕКСАНДРА 81	0,0066	ТОПОЛА (ВАРОШ)	1658	0,0200	1/9
				ТОПОЛА (ВАРОШ)	2307	0,1062	44/1062

1202	ВУЛИЧИЋ ВУКОТА	ЛЕШТАНЕ ДУШ ПЕТРОВИЋА ШАНА 86	0,1000	ТОПОЛА (ВАРОШ)	2108	0,2704	1000/2704
1203	ВУКАЛЛОВИЋ ЂОРЂЕ МИЛАН	ТОПОЛА МИЛУТИНА ТОДОРОВИЋА 3	0,0522	ТОПОЛА (ВАРОШ)	1855	0,0522	1/1
1204	ВУКАШИНОВИЋ БРАНИСЛАВ МИЛИВОЈЕ	ТОПОЛА НИКОЛЕ ТЕСЛЕ 2	0,0388	ТОПОЛА (ВАРОШ)	1854	0,0388	1/1
1205	ВУКАШИНОВИЋ ДУШАН ВЕСЕЛИН	ТОПОЛА СОФИЈЕ РИСТИЋ 27	0,0364	ТОПОЛА (ВАРОШ)	1427	0,0728	1/2
1206	ВУКАШИНОВИЋ МИЛИВОЈЕ ЖАРКО	ТОПОЛА НИКОЛЕ ТЕСЛЕ 2	0,0676	ТОПОЛА (ВАРОШ)	2132	0,0676	1/1
1207	ВУКИЋЕВИЋ МОМЧИЛО РАТКО	ТОПОЛА МИЛУТИНА ТОДОРОВИЋА 8	0,0600	ТОПОЛА (ВАРОШ)	193	0,0600	1/1
1208	ВУКОТИЋ ЂОРЂЕ САВКО	СЕЛЮ ТОПОЛА	0,0616	ТОПОЛА (ВАРОШ)	1357	0,0616	1/1
1209	ВУКОВИЋ ГОЈКО ЋИРКО	ТОПОЛА МИЛАДИНА ЈОВИЧИЋА 68	0,1258	ТОПОЛА (ВАРОШ)	1229	0,1258	1/1
1210	ВУКОВИЋ ХРАНИСЛАВ РУЖИЦА	ТОПОЛА УЛ.ТАНАСКА РАЈИЋА 9	0,0539	ТОПОЛА (ВАРОШ)	488	0,1077	1/2
1211	ВУКОВИЋ ОЛГА	БЕОГРАД ДЕЛИ РАДИВОЈА 1	0,0193	ТОПОЛА (ВАРОШ)	1632	0,1159	1/6
1212	ВУКОВИЋ ПУНИША ТОМИСЛАВ	БЕОГРАД	0,1410	ТОПОЛА (ВАРОШ)	2081	0,1410	1/1
1213	ВУКОВИЋ ЉУБИСАВ ЖИВОМИР	ТОПОЛА ИВЕ АНДРИЋА 24	0,0906	ТОПОЛА (ВАРОШ)	1158	0,0906	1/1
1214	ВУКОВИЋ СТАНКО ВОЈКО	ТОПОЛА УЛ.ТАНАСКА РАЈИЋА 9	0,0539	ТОПОЛА (ВАРОШ)	488	0,1077	1/2
1215	ВУЛИЋ ВЛАЈКО АЛЕКСАНДАР	ТОПОЛА БУЛ.ВОЖДА КАРАЂОРЂА 22	0,1005	ТОПОЛА (ВАРОШ)	744	0,1005	1/1
1216	ВУЛОВИЋ АЛЕКСАНДАР НЕНАД	ТОПОЛА ДУШАНА РАДОВИЋА 14	0,0310	ТОПОЛА (ВАРОШ)	1366	0,0620	1/2
1217	ВУЛОВИЋ МИЛОВАН АЛЕКСАНДАР	ТОПОЛА ДУШАНА РАДОВИЋА 14	0,0310	ТОПОЛА (ВАРОШ)	1366	0,0620	1/2
1218	ВУЛОВИЋ МИОДРАГ ГОРДАНА	АРАНЂЕЛОВАЦ ВОЈВОДЕ МИШИЋА 16	0,0636	ТОПОЛА (ВАРОШ)	1979	0,0636	1/1
1219	ВУЛЧЕВИЋ ДРАГОМИР ГОРДАНА	СМЕДЕРЕВО СРБИНА 20	0,0369	НАТАЛИНЦИ	252	0,0738	1/2
1220	ВУЧКОВИЋ СЛАВОМИР МИЛИВОЈЕ	ТОПОЛА КРАЈИШКИХ БРИГАДА 25	0,0388	ТОПОЛА (ВАРОШ)	718	0,0592	388/592
1221	ЗАГОРОВ ДИМИТРИЈЕ МИОДРАГ	ТОПОЛА БУЛ.ВОЖДА КАРАЂОРЂА 122	0,1338	ТОПОЛА (ВАРОШ)	825	0,4015	1/3
1222	ЗНАТСКА ПРОИЗВОДНО УСЛУЖНА ЗАДРУГА "ОПЛЕНАЦ" са ПО	ТОПОЛА МИЈЕ ТОДОРОВИЋ 1	0,6351	ТОПОЛА (ВАРОШ)	2353	0,6351	1/1
1223	ЗДРАВКОВИЋ ДУШИЦА	БЕОГРАД ВИШЕГРАДСКА 20	0,0963	ТОПОЛА (ВАРОШ)	1625	0,0963	1/1
1224	ЗДРАВКОВИЋ ХРИСТА СТАНА	ТОПОЛА БУЛ.ВОЖДА КАРАЂОРЂА 146	0,0613	ТОПОЛА (ВАРОШ)	838	0,0613	1/1
1225	ЗДРАВКОВИЋ ЂУРА СРЂАН	ТОПОЛА БУЛ.ВОЖДА КАРАЂОРЂА 146	0,2886	ТОПОЛА (ВАРОШ)	1970	0,2886	1/1
1226	ЗЕМЉОРАДНИЧКА ЗАДРУГА "ГОРЊА ЈАСЕНИЦА - КООП"	ДОЊА ШАТОРЊА	0,3353	ДОЊА ШАТОРЊА	587	0,3353	1/1
1227	ЗЕМЉОРАДНИЧКА ЗАДРУГА "ГОРЊА ТРНАВА"	ГОРЊА ТРНАВА	0,5188	ТРНАВА	164	0,5188	1/1
1228	ЗЕМЉОРАДНИЧКА ЗАДРУГА "СВЕТЛИЋ"	СВЕТЛИЋ	4,8886	СВЕТЛИЋ	65	4,8886	1/1

1229	ЗЕМЉОРАДНИЧКА ЗАДРУГА "ТОПОЛА"	ТОПОЛА	0,0094	ГОРОВИЧ	351	0,0376	1/4
1230	ЗЕМЉОРАДНИЧКА ЗАДРУГА "ВИНЧА"	ВИНЧА	0,1072	ВИНЧА	91	0,6430	3/18
1231	ЗЕЧЕВИЋ МИЛОШ МИЛАНКА	ТОПОЛА ДУШАНА ПЕТРОВИЋА-ШАН 34	0,0394	ТОПОЛА (ВАРОШ)	1494	0,0788	1/2
1232	ЗЕЧЕВИЋ МИОДРАГ ПАВА	БЕОГРАД КНЕЗА СИМЕ МАРКОВИЋА 9	0,0575	ТОПОЛА (ВАРОШ)	1420	0,1149	1/2
1233	ЗЕЧЕВИЋ МИОДРАГ ПЕТРИЈА	ТОПОЛА ИВЕ АНДРИЋА 22	0,0868	ТОПОЛА (ВАРОШ)	1157	0,0868	1/1
1234	ЗЕЧЕВИЋ МИОДРАГ СРЂАН	БЕОГРАД ПРОТЕ МАТЕЈЕ 47	0,0575	ТОПОЛА (ВАРОШ)	1420	0,1149	1/2
1235	ЗЕЧЕВИЋ ТОМИСЛАВ АЛЕКСА	ТОПОЛА ДУШАНА ПЕТРОВИЋА-ШАН 34	0,0394	ТОПОЛА (ВАРОШ)	1494	0,0788	1/2
1236	ЗЛАТЕВ СНЕЖАНА	БЕОГРАД Ј. МАРИНОВИЋА 4	0,1000	ТОПОЛА (ВАРОШ)	249	0,1000	1/1
1237	ШАРАЦ ДРАГОЉУБ РАДОЉУБ	ТОПОЛА УЛ.С.СРЕМЧЕВИЋ-21	0,0617	ТОПОЛА (ВАРОШ)	1996	0,0617	1/1
1238	ШЕБЕК МИРКОВИЋ МИЛАН ВОЈИСЛАВКА	ТОПОЛА СЕЛО	0,0863	ТОПОЛА (ВАРОШ)	2044	0,1686	863/1686
1239	ШЕВИЋ ЖИВОМИР БРАНКО	БЛАЗНАВА	0,4580	ТОПОЛА (ВАРОШ)	1524	0,4580	1/1
1240	ШЕВИЋ МИЛОШ ЉУБОМИР	БЕОГРАД ПЕКЕ ПАВЛОВИЋА 41	0,1391	ТОПОЛА (ВАРОШ)	1653	0,1391	1/1
1241	ШЕШЛИЈА ВЛАДАН ВЕСНА	БЕОГРАД СТАНОЈА ГЛАВАША 10	0,3908	ТОПОЛА (ВАРОШ)	1367	0,2155	1/1
				ТОПОЛА (ВАРОШ)	2204	0,1938	1375/1938
				ТОПОЛА (ВАРОШ)	2219	0,0908	5/12
1242	ШОЛИЋ МИЛАН РАНКО	ТОПОЛА СВЕТОЗАРА МАРКОВИЋА 9	0,0452	ТОПОЛА (ВАРОШ)	2114	0,0369	1/2
				ТОПОЛА (ВАРОШ)	2221	0,0533	1/2
1243	ШОЛИЋ РАНКО СТЕФАН	ТОПОЛА ЖРТАВА КРАГУЈЕВ. ОКТ	0,0185	ТОПОЛА (ВАРОШ)	2114	0,0369	1/2
1244	ШВАБИЋ МИЛОСАВ ДРАГОМИР	БОЖУРЊА	0,0670	ТОПОЛА (ВАРОШ)	1936	0,1133	2/4
				ТОПОЛА (ВАРОШ)	2307	0,1062	103/1062
1245	ШЊЕКИЋ ИВАН МИЛИЈАНА	ТОПОЛА БЕОГРАДСКА 4	0,4844	ТОПОЛА (ВАРОШ)	1522	0,4844	1/1
1246	ЂОКИЋ СТОЈАН НИКОЛА	ТОПОЛА ШУМАДИЈСКИХ БРИГАДА 8	0,0576	ТОПОЛА (ВАРОШ)	1960	0,0576	1/1
1247	ЂОКОВИЋ ПЕТАР ТАТЈАНА	ТОПОЛА БУЛ.ВОЖДА КАРАЂОРЂА 9	0,0445	ТОПОЛА (ВАРОШ)	518	0,0890	1/2
1248	ЂОРЂЕВИЋ ЖИВАН КОСАНА	ТОПОЛА БУЛ. ВОЖДА КАРАЂОРЂА 29	0,0331	ТОПОЛА (ВАРОШ)	766	0,1062	331/1062
1249	ЂОРЂЕВИЋ АРАНЂЕЛ МИЛАН	ТОПОЛА КАРАЂОРЂЕВА 29	0,0654	ТОПОЛА (ВАРОШ)	463	0,0654	1/1
1250	ЂОРЂЕВИЋ ДРАГИША РАТКО	ТОПОЛА КРАЈИШКИХ БРИГАДА 64	0,0758	ТОПОЛА (ВАРОШ)	704	0,0758	1/1
1251	ЂОРЂЕВИЋ ДРАГОМИР МИЛОРАД	СЕЛО ТОПОЛА	0,1074	ТОПОЛА (ВАРОШ)	549	0,1074	1/1
1252	ЂОРЂЕВИЋ ДРАГУТИН ДАРКО	ТОПОЛА КАРАЂОРЂЕВА 112	0,1736	ТОПОЛА (ВАРОШ)	552	0,1520	1000/1520
				ТОПОЛА (ВАРОШ)	2242	0,0736	1/1

1253	ЂОРЂЕВИЋ МИХАИЛО ПЕТАР	ТОПОЛА УЛ.КРАЈИШКИХ БРИГАДА 67	0,0331	ТОПОЛА (ВАРОШ)	637	0,0662	1/2
1254	ЂОРЂЕВИЋ МИЛАН ЉИЉАНА	ТОПОЛА УЛ.КРАЈИШКИХ БРИГАДА 67	0,0331	ТОПОЛА (ВАРОШ)	637	0,0662	1/2
1255	ЂОРЂЕВИЋ МИЛЕНА	ТОПОЛА ТРИФУНА ПЕТРОВИЋА МА 3	0,0191	ТОПОЛА (ВАРОШ)	1130	0,0765	1/4
1256	ЂОРЂЕВИЋ МИЛОЈКА	СМЕДЕРЕВСКА ГРЧАЦ	0,0334	ТОПОЛА (ВАРОШ)	1936	0,1133	1/4
				ТОПОЛА (ВАРОШ)	2307	0,1062	51/1062
1257	ЂОРЂЕВИЋ ПРЕДРАГ СЛОБОДАН	ТОПОЛА БУЛ. ВОЖДА КАРАЂОРЂА 29	0,0546	ТОПОЛА (ВАРОШ)	766	0,1062	546/1062
1258	ЂОРЂЕВИЋ ЉУБОМИР МАРКО	БЕОГРАД БРАЋЕ СРНИЋ 3	0,0347	ТОПОЛА (ВАРОШ)	982	0,0694	1/2
1259	ЂОРЂЕВИЋ СВЕТИСЛАВ СВЕТОЗАР	ТОПОЛА ПЕТР ТРИФ МАКСЕ 3	0,0191	ТОПОЛА (ВАРОШ)	1130	0,0765	1/4
1260	ЂОРЂЕВИЋ ВЛАСТИМИР ВЕРИЦА	ТОПОЛА УЛ.ЛИВНИЧКА 16	0,0596	ТОПОЛА (ВАРОШ)	634	0,0596	1/1
1261	ЂОРЂЕВИЋ ЧЕДОМИР ВИТОМИР	ТОПОЛА ЛЕЊИНОВА 7	0,0584	ТОПОЛА (ВАРОШ)	1779	0,0584	1/1
1262	ЂУРАШ РАДОЈИЦА ГОРДАНА	КРАГУЈЕВАЦ С МАРКОВИЋА 93/2	0,1937	ТОПОЛА (ВАРОШ)	1728	0,3393	1/4
				ТОПОЛА (ВАРОШ)	1968	0,1089	1/1
1263	ЂУРИШИЋ ДУШАН ДРАГАН	ТОПОЛА УЛ.ПИЛОТА З.ТОМИЋА 15	0,0543	ТОПОЛА (ВАРОШ)	610	0,0543	1/1
1264	ЂУРИЋ ИЛИЈА МИОДРАГ	ТОПОЛА КРАЈИШКИХ БРИГАДА 66	0,0781	ТОПОЛА (ВАРОШ)	705	0,0781	1/1
1265	ЂУРИЋ МИОДРАГ ГОРДАН	ТОПОЛА КРАЈИШКИХ БРИГАДА 54	0,0459	ТОПОЛА (ВАРОШ)	1835	0,0459	1/1
1266	ЂУРИЋ РАДМИЛО МИОМИР	ТОПОЛА КРАЈИШКИХ БРИГАДА 9	0,0415	ТОПОЛА (ВАРОШ)	645	0,0415	1/1
1267	ЂУРИЋ ЗДРАВКО РАДИША	ТОПОЛА ЈОВАНА СКЕРЛИЋА 7	0,1141	ТОПОЛА (ВАРОШ)	364	0,1141	1/1
1268	ЂУРОВИЋ ВОЈИН РАДИСАВ	ТОПОЛА МОШЕ ПИЈАДЕ 4	0,1099	ТОПОЛА (ВАРОШ)	722	0,1099	1/1
1269	ЂУРОВИЋ ВОЈИСЛАВ ЗОРАН	ТОПОЛА МОШЕ ПИЈАДЕ 19	0,1285	ТОПОЛА (ВАРОШ)	200	0,1285	1/1
1270	ЂУРЂЕВИЋ ДРАГОМИР ЗАГОРКА	БАШИН	0,0383	ТОПОЛА (ВАРОШ)	1130	0,0765	2/4
1271	ЂУРЂЕВИЋ НАДА	ТОПОЛА ПОП ЛУКЕ ЛАЗАРЕВИЋА 30	0,0480	ТОПОЛА (ВАРОШ)	2007	0,0480	1/1
1272	ЂУРЂЕВИЋ ЗЛАТОМИР ЗВОНИМИР	ТОПОЛА ДУШАНА РАДОВИЋА 23	0,0777	ТОПОЛА (ВАРОШ)	287	0,0777	1/1
1273	ЂАТИЋ МИЛОРАД МИЛИСАВ	ТОПОЛА ИВЕ АНДРИЋА 48	0,1424	ТОПОЛА (ВАРОШ)	1161	0,1424	1/1
1274	ЂИРИЋ АДАМ НЕГОВАН	ЗАГОРИЦА	0,0597	ТОПОЛА (ВАРОШ)	1535	0,0597	1/1
1275	ЂИРИЋ МИЛИВОЈЕ ЈАСМИНА	ОВСИШТЕ	0,0530	ТОПОЛА (ВАРОШ)	2350	0,0530	1/1
1276	ЂИРКОВИЋ ЖИВОЈИН ВЕСНА	ТОПОЛА СВЕТОЗАРА МАРКОВИЋА 13	0,0378	ТОПОЛА (ВАРОШ)	1343	0,0756	1/2
1277	ЂИРКОВИЋ ДУШАН ДРАШКО	ТОПОЛА СВЕТОЗАРА МАРКОВИЋА 13	0,0378	ТОПОЛА (ВАРОШ)	1343	0,0756	1/2
1278	ЂОРОВИЋ НАУД МИРЈАНА	ТОПОЛА ДУШАНА РАДОВИЋА 11	0,0730	ТОПОЛА (ВАРОШ)	1920	0,0730	1/1

1279	ЋОСИЋ ЖЕЛИМИР РАДИВОЈКА	ТОПОЛА КАМЕНИЧКА 17	0,0241	ТОПОЛА (ВАРОШ)	1818	0,0361	4/6
1280	ЋОСИЋ МИЛИВОЈЕ АЛЕКСАНДАР	ТОПОЛА КАМЕНИЧКА 17	0,0060	ТОПОЛА (ВАРОШ)	1818	0,0361	1/6
1281	ЧЕКОВИЋ ВЕЛИМИР РАДМИЛА	ЧАЧАК М.ИВКОВИЋА 2	0,0017	ТОПОЛА (ВАРОШ)	1111	0,0300	2/36
1282	ЧИПАН РАДИНКА	С МИТРОВИЦА Ј В ЖАРКО 27	0,2169	ТОПОЛА (ВАРОШ)	1992	0,2169	1/1
1283	ЧОЛИЋ БОШКО МИЛИЦА	ТОПОЛА 1.МАЈА 28	0,0321	ТОПОЛА (ВАРОШ)	1280	0,0963	1/3
1284	ЧОЛИЋ БОШКО МИРЈАНА	КРАГУЈЕВАЦ ПРОЛЕТЕРСКИХ БРИГАДА 1/4	0,0321	ТОПОЛА (ВАРОШ)	1280	0,0963	1/3
1285	ЧОЛИЋ БРАНИСЛАВ БОРИВОЈЕ	С.ТОПОЛА	0,8018	ТОПОЛА (ВАРОШ)	1126	0,8018	1/1
1286	ЧОЛИЋ ДРАГОСЛАВ ЂОРЂЕ	ТОПОЛА УЉВУКА КАРАХИЋ 14	0,2040	ТОПОЛА (ВАРОШ)	1119	0,2040	1/1
1287	ЧОЛИЋ МИЛАН ЧЕДОМИР	МЛАДЕНОВАЦ КОСМАЈСКА 73	0,3485	ТОПОЛА (ВАРОШ)	1774	0,6969	1/2
1288	ЧОЛИЋ МИЛЕНТИЈЕ МИОДРАГ	ТОПОЛА ПЕТРА БУЉУБАШЕ 11	0,0724	ТОПОЛА (ВАРОШ)	822	0,0724	1/1
1289	ЧОЛИЋ МИЛОСАВ ЛАЗАР	ТОПОЛА УЛ.С.СРЕМЧЕВИЋ- 55	0,0532	ТОПОЛА (ВАРОШ)	2157	0,0821	1236/1907
1290	ЧОЛИЋ РАДА ДЕСАНКА	ТОПОЛА ПИЛОТА ЗОРАНА ТОМИЋА 36	0,0311	ТОПОЛА (ВАРОШ)	590	0,0621	1/2
1291	ЧОЛИЋ СЛАВОЉУБ МАРКО	ТОПОЛА ПИЛОТА З.ТОМИЋА 47	0,2421	ТОПОЛА (ВАРОШ)	627	0,2421	1/1
1292	ЧОЛИЋ ЂОРЂЕ ЗДРАВКО	ТОПОЛА ИВЕ АНДРИЋА 18	0,8292	ТОПОЛА (ВАРОШ)	1155	0,8292	1/1
			795,5155			896,0739	

Извор података: РГЗ Београд, 21.11.2016.год.

ТАБЕЛА 8. План прихода сопственог учешћа

извор средстава	(дин)
Пренета средства из ранијих година	0,00
Очекивана средства од закупа пољопривредног земљишта у државној својини из табеле 10 *	0,00
Накнада од промена намене пољопривредног земљишта	500.000,00
Планирана средства од закупа пољопривредног земљишта у државној својини по Програму 2017.	150.000,00
Очекивана средства од коришћења без правног основа пољопривредног земљишта у државној својини у раније започетим поступцима	0,00
Општински буџет за пољопривреду- за заштиту и уређење пољопривредног земљишта	7.420.000,00

ТАБЕЛА 9. Програм утврђивања радова на заштити, уређењу и коришћењу пољопривредног земљишта

намене улагања	површина у ха, број узорака	предрачунска вредност улагања (дин)	конструкција финансирања			
			сопствено учешће		други извори	
			(%)	(дин)	(%)	(дин)
комасација пољопривредног земљишта		0,00				
добровољно груписање парцела		0,00				
одводњавање пољопривредног земљишта		0,00				

1	Горан Бранисављевић	320-11-9141/10-2015-14	село Топола	јавно надметање	31.10.2015.	31.10.2018.	0,2575	56,27	22,51
2									0,00
3									0,00
4									0,00
5									0,00
6									0,00
7									0,00
8									0,00
9									0,00
10									0,00
11									0,00
							УКУПНО	0,2575	22,51
								119,89	2698,42

курс за израду
табеле 40% у
динарима

Напомена: закупнина плаћена унапред за период закупа
31.10.2015. г. до 31.10.2018.г.

Табела 5а. Пољопривредно земљиште у државној својини груписано по катастарским парцелама са површином државног удела

катастарска општина	Број поседов -ног листа или листа непокре тности	Број катастар ске парцеле	Култура	Класа	Катастарск и приход	Површина	Адреса парцеле Улица или потес и кућни број	Површина државног удела	Врста земљишта
БЕЛОСАВЦИ	137	1904/1	ЗЕМЉИШТЕ ПОД ЗГРАДОМ- ОБЈЕКТОМ		0,0000	0,0265	ЗОВЉАК	0,0265	Грађевинско земљиште изван грађевинског подручја
БЕЛОСАВЦИ	137	1904/1	ЊИВА 3.класе	3	57,6516	0,5350	ЗОВЉАК	0,5350	Грађевинско земљиште изван грађевинског подручја
БЕЛОСАВЦИ	137	1904/2	ЗЕМЉИШТЕ ПОД ЗГРАДОМ- ОБЈЕКТОМ		0,0000	0,0168	ЗОВЉАК	0,0168	Грађевинско земљиште изван грађевинског подручја
БЕЛОСАВЦИ	137	1904/2	ЊИВА 3.класе	3	9,0195	0,0837	ЗОВЉАК	0,0837	Грађевинско земљиште изван грађевинског подручја
БЕЛОСАВЦИ	137	1904/3	ЗЕМЉИШТЕ ПОД ЗГРАДОМ- ОБЈЕКТОМ		0,0000	0,0020	ЗОВЉАК	0,0020	Грађевинско земљиште изван грађевинског подручја
БЕЛОСАВЦИ	137	1904/3	ЊИВА 3.класе	3	0,8621	0,0080	ЗОВЉАК	0,0080	Грађевинско земљиште изван грађевинског подручја
БЕЛОСАВЦИ	138	1907	ЊИВА 2.класе	2	46,3932	0,3600	СЕЛО	0,3600	Пољопривредно земљиште
БЕЛОСАВЦИ	138	1908	ЗЕМЉИШТЕ ПОД ЗГРАДОМ- ОБЈЕКТОМ		0,0000	0,0058	СУМОР	0,0058	Грађевинско земљиште изван грађевинског подручја
БЕЛОСАВЦИ	138	1908	ЗЕМЉИШТЕ УЗ ЗГРАДУ - ОБЈЕКАТ		0,0000	0,0500	СУМОР	0,0500	Грађевинско земљиште изван грађевинског подручја
БЕЛОСАВЦИ	138	1908	ВОЊАК 3.класе	3	6,3226	0,0722	СУМОР	0,0722	Грађевинско земљиште изван грађевинског подручја
БЕЛОСАВЦИ	138	1923/6	ЊИВА 3.класе	3	32,3280	0,3000	ЗОВЉАК	0,3000	Пољопривредно земљиште
БЕЛОСАВЦИ	140	888	ЊИВА 2.класе	2	982,2085	7,6217	ГАЈ	7,6217	Пољопривредно земљиште
БЕЛОСАВЦИ	141	772/2	ЗЕМЉИШТЕ ПОД ЗГРАДОМ- ОБЈЕКТОМ		0,0000	0,0267	ПЉОШТА	0,0267	Грађевинско земљиште изван грађевинског подручја
БЕЛОСАВЦИ	141	772/2	ЊИВА 2.класе	2	48,1072	0,3733	ПЉОШТА	0,3733	Грађевинско земљиште изван грађевинског подручја
БЕЛОСАВЦИ	452	2109	ЊИВА 3.класе	3	6,8966	0,0640	ЗОВЉАК	0,0320	Пољопривредно земљиште

БЕЛОСАВЦИ	673	1472/1	ПАШЊАК 4.класе	4	10,1840	0,5863	СЕЛО	0,5863	Пољопривредно земљиште
БЕЛОСАВЦИ	673	1472/2	ПАШЊАК 4.класе	4	8,8257	0,5081	СЕЛО	0,5081	Пољопривредно земљиште
БЕЛОСАВЦИ	673	2438/1	ЊИВА 3.класе	3	26,9400	0,2500	ВИЋИЈА	0,2500	Пољопривредно земљиште
БЕЛОСАВЦИ	673	2438/3	ЊИВА 3.класе	3	36,0349	0,3344	ВИЋИЈА	0,3344	Пољопривредно земљиште
БЕЛОСАВЦИ	752	708/6	ЊИВА 2.класе	2	30,1556	0,2340	ЗОВЉАК	0,2340	Пољопривредно земљиште
БЕЛОСАВЦИ	752	708/7	ПАШЊАК 2.класе	2	10,3249	0,4460	ЗОВЉАК	0,4460	Пољопривредно земљиште
БЕЛОСАВЦИ	752	712	ЗЕМЉИШТЕ ПОД ЗГРАДОМ- ОБЈЕКТОМ		0,0000	0,0140	ПОЉЕ	0,0140	Грађевинско земљиште изван грађевинског подручја
БЕЛОСАВЦИ	752	712	ЗЕМЉИШТЕ ПОД ЗГРАДОМ- ОБЈЕКТОМ		0,0000	0,0030	ПОЉЕ	0,0030	Грађевинско земљиште изван грађевинског подручја
БЕЛОСАВЦИ	752	712	ЗЕМЉИШТЕ УЗ ЗГРАДУ - ОБЈЕКАТ		0,0000	0,0500	ПОЉЕ	0,0500	Грађевинско земљиште изван грађевинског подручја
БЕЛОСАВЦИ	752	712	ЊИВА 2.класе	2	13,7891	0,1070	ПОЉЕ	0,1070	Грађевинско земљиште изван грађевинског подручја
БЕЛОСАВЦИ	752	768/3	ЊИВА 2.класе	2	18,9439	0,1470	ПЉОШТА	0,1470	Пољопривредно земљиште
БЕЛОСАВЦИ	752	768/10	ВОЊЊАК 3.класе	3	53,5403	0,6114	ПЉОШТА	0,6114	Пољопривредно земљиште
БЕЛОСАВЦИ	752	768/11	ВОЊЊАК 3.класе	3	7,0056	0,0800	ПЉОШТА	0,0800	Пољопривредно земљиште
БЕЛОСАВЦИ	752	768/12	ВОЊЊАК 3.класе	3	7,0056	0,0800	ПЉОШТА	0,0800	Пољопривредно земљиште
БЕЛОСАВЦИ	752	768/13	ВОЊЊАК 3.класе	3	7,0056	0,0800	ПЉОШТА	0,0800	Пољопривредно земљиште
БЕЛОСАВЦИ	752	768/14	ВОЊЊАК 3.класе	3	7,0056	0,0800	ПЉОШТА	0,0800	Пољопривредно земљиште
БЕЛОСАВЦИ	752	768/15	ВОЊЊАК 3.класе	3	10,0705	0,1150	ПЉОШТА	0,1150	Пољопривредно земљиште
БЕЛОСАВЦИ	752	1276	ЊИВА 3.класе	3	40,7441	0,3781	УЕВЕРИ	0,3781	Пољопривредно земљиште
БЕЛОСАВЦИ	752	1278/2	ЊИВА 3.класе	3	7,3923	0,0686	УЕВЕРИ	0,0686	Пољопривредно земљиште
БЕЛОСАВЦИ	752	2531	ЊИВА 2.класе	2	65,5175	0,5084	КУБРИШНИЦА	0,5084	Пољопривредно земљиште
БЕЛОСАВЦИ	752	2531	ЊИВА 3.класе	3	664,8145	6,1694	КУБРИШНИЦА	6,1694	Пољопривредно земљиште
БЕЛОСАВЦИ	752	2533	ЊИВА 3.класе	3	148,6118	1,3791	КУБРИШНИЦА	1,3791	Пољопривредно земљиште
БЕЛОСАВЦИ	904	696/4	ЊИВА 2.класе	2	7,9899	0,0620	ЗОВЉАК	0,0310	Пољопривредно земљиште
БЕЛОСАВЦИ	932	196	ЗЕМЉИШТЕ ПОД ЗГРАДОМ- ОБЈЕКТОМ		0,0000	0,0067	БЕЉЕВАЦ	0,0067	Грађевинско земљиште изван грађевинског подручја
БЕЛОСАВЦИ	932	196	ЗЕМЉИШТЕ УЗ ЗГРАДУ - ОБЈЕКАТ		0,0000	0,0500	БЕЉЕВАЦ	0,0500	Грађевинско земљиште изван грађевинског подручја
БЕЛОСАВЦИ	932	196	ЊИВА 1.класе	1	67,7618	0,4349	БЕЉЕВАЦ	0,4349	Грађевинско земљиште изван грађевинског подручја
БЛАЗНАВА	95	914	ПАШЊАК 4.класе	4	8,4210	0,4848	ОСТРИКОВАЦ	0,4848	Шумско земљиште
БЛАЗНАВА	95	2545	ПАШЊАК 6.класе	6	3,1801	0,6163	ГРУБАЦ	0,6163	Шумско земљиште
БЛАЗНАВА	95	2799	ЊИВА 8.класе	8	5,2422	0,2950	ПИШТАЛИЦЕ	0,2950	Шумско земљиште
БЛАЗНАВА	95	2800	ЊИВА 8.класе	8	9,2830	0,5224	ПИШТАЛИЦЕ	0,5224	Шумско земљиште
БЛАЗНАВА	95	2846	ЊИВА 8.класе	8	1,3256	0,0746	ЛЕСКОВИЦА	0,0746	Шумско земљиште
БЛАЗНАВА	95	2863	ПАШЊАК 6.класе	6	3,9572	0,7669	ПОЉАНА	0,7669	Шумско земљиште
БЛАЗНАВА	100	2714	ПАШЊАК 6.класе	6	1,2198	0,2364	ЗМИ ДОЛ	0,2364	Пољопривредно земљиште
БЛАЗНАВА	167	943	ЊИВА 7.класе	7	2,4303	0,0818	ОСТРИКОВАЦ	0,0273	Пољопривредно земљиште
БЛАЗНАВА	167	944/1	ПАШЊАК 6.класе	6	1,1388	0,2207	ОСТРИКОВАЦ	0,0736	Пољопривредно земљиште
БЛАЗНАВА	167	944/2	ПАШЊАК 6.класе	6	1,5506	0,3005	ОСТРИКОВАЦ	0,1002	Пољопривредно земљиште
БЛАЗНАВА	167	944/3	ПАШЊАК 6.класе	6	0,5624	0,1090	ОСТРИКОВАЦ	0,0363	Пољопривредно земљиште
БЛАЗНАВА	167	1022	ВИНОГРАД 4.класе	4	5,3174	0,0552	ОКУЊНИЦА	0,0184	Пољопривредно земљиште
БЛАЗНАВА	167	2803	ЊИВА 8.класе	8	4,8601	0,2735	ДОБРИ ДОЛ	0,0912	Пољопривредно земљиште

БЛАЗНАВА	167	2804	ЊИВА 6.класе	6	20,4481	0,4660	ДОБРИ ДОЛ	0,1553	Пољопривредно земљиште
БЛАЗНАВА	167	2810	ЊИВА 8.класе	8	5,0200	0,2825	ГРАБ	0,0942	Пољопривредно земљиште
БЛАЗНАВА	169	1009/1	ЗЕМЉИШТЕ ПОД ЗГРАДОМ-ОБЈЕКТОМ		0,0000	0,0031	ГОЛУБАН	0,0007	Грађевинско земљиште изван грађевинског подручја
БЛАЗНАВА	169	1009/1	ЗЕМЉИШТЕ УЗ ЗГРАДУ - ОБЈЕКАТ		0,0000	0,0500	ГОЛУБАН	0,0111	Грађевинско земљиште изван грађевинског подручја
БЛАЗНАВА	169	1009/1	ВОЊЊАК 4.класе	4	5,9839	0,0953	ГОЛУБАН	0,0212	Грађевинско земљиште изван грађевинског подручја
БЛАЗНАВА	169	1009/2	ЊИВА 6.класе	6	17,2843	0,3939	ГОЛУБАН	0,0875	Пољопривредно земљиште
БЛАЗНАВА	169	1009/3	ВИНОГРАД 4.класе	4	10,3073	0,1070	ГОЛУБАН	0,0238	Пољопривредно земљиште
БЛАЗНАВА	169	1009/4	ЊИВА 6.класе	6	11,7423	0,2676	ГОЛУБАН	0,0595	Пољопривредно земљиште
БЛАЗНАВА	169	1009/5	ПАШЊАК 6.класе	6	0,4897	0,0949	ГОЛУБАН	0,0211	Пољопривредно земљиште
БЛАЗНАВА	203	176	ЊИВА 5.класе	5	29,5390	0,4171	БЕЛИ КАМЕН	0,2781	Пољопривредно земљиште
БЛАЗНАВА	203	187	ЊИВА 6.класе	6	5,3183	0,1212	БЕЛИ КАМЕН	0,0808	Пољопривредно земљиште
БЛАЗНАВА	507	1054	ВОЊЊАК 4.класе	4	14,2533	0,2270	ГОЛУБАН	0,2270	Пољопривредно земљиште
БЛАЗНАВА	507	1055/2	ВОЊЊАК 4.класе	4	0,6781	0,0108	ОКУЊНИЦА	0,0108	Пољопривредно земљиште
БЛАЗНАВА	507	1055/3	ВОЊЊАК 4.класе	4	0,1130	0,0018	ОКУЊНИЦА	0,0018	Пољопривредно земљиште
БЛАЗНАВА	736	184/1	ЊИВА 5.класе	5	32,3364	0,4566	ПЛАСКОВАЧК О БРДО 9	0,4566	Пољопривредно земљиште
БЛАЗНАВА	736	1197/1	ЛИВАДА 3.класе	3	11,4603	0,2986	БАРЕ	0,2986	Пољопривредно земљиште
БЛАЗНАВА	736	1197/2	ЛИВАДА 3.класе	3	5,4922	0,1431	БАРА	0,1431	Пољопривредно земљиште
БЛАЗНАВА	736	1701/2	ВОЊЊАК 5.класе	5	9,7523	0,2071	ЈАЗАВАЦ	0,2071	Пољопривредно земљиште
БЛАЗНАВА	736	1703	ЊИВА 5.класе	5	23,7105	0,3348	ЈАЗАВАЦ	0,3348	Пољопривредно земљиште
БЛАЗНАВА	736	2113/1	ВОЊЊАК 4.класе	4	13,4433	0,2141	ГЛАВИЦА	0,2141	Пољопривредно земљиште
БЛАЗНАВА	745	2568/2	ЊИВА 7.класе	7	13,6309	0,4588	РИЊЊАК	0,4588	Пољопривредно земљиште
БЛАЗНАВА	845	1055/1	ЗЕМЉИШТЕ ПОД ЗГРАДОМ-ОБЈЕКТОМ		0,0000	0,0040	ОКУЊНИЦА	0,0040	Грађевинско земљиште изван грађевинског подручја
БЛАЗНАВА	845	1055/1	ЗЕМЉИШТЕ ПОД ЗГРАДОМ-ОБЈЕКТОМ		0,0000	0,0021	ОКУЊНИЦА	0,0021	Грађевинско земљиште изван грађевинског подручја
БЛАЗНАВА	845	1055/1	ЗЕМЉИШТЕ ПОД ЗГРАДОМ-ОБЈЕКТОМ		0,0000	0,0013	ОКУЊНИЦА	0,0013	Грађевинско земљиште изван грађевинског подручја
БЛАЗНАВА	845	1055/1	ЗЕМЉИШТЕ УЗ ЗГРАДУ - ОБЈЕКАТ		0,0000	0,0500	ОКУЊНИЦА	0,0500	Грађевинско земљиште изван грађевинског подручја
БЛАЗНАВА	845	1055/1	ВОЊЊАК 4.класе	4	13,1168	0,2089	ОКУЊНИЦА	0,2089	Грађевинско земљиште изван грађевинског подручја
БЛАЗНАВА	846	2327	ВОЊЊАК 5.класе	5	7,4685	0,1586	ТЕКЕЛОВАЦ	0,0529	Пољопривредно земљиште
БЛАЗНАВА	846	2328	ВОЊЊАК 5.класе	5	6,1547	0,1307	ТЕКЕЛОВАЦ	0,0436	Пољопривредно земљиште
БОЖУРЊА	24	1386	ЊИВА 4.класе	4	41,0475	0,4993	ГАЈ	0,4993	Пољопривредно земљиште
БОЖУРЊА	24	1659	ЊИВА 4.класе	4	18,3739	0,2235	ЈАСЕЊАК	0,2235	Пољопривредно земљиште
БОЖУРЊА	24	1690	ЊИВА 4.класе	4	15,5952	0,1897	КОД БРАНЕ	0,1897	Пољопривредно земљиште
БОЖУРЊА	24	3268	ЊИВА 5.класе	5	39,8008	0,5620	ПРУКЧА	0,5620	Пољопривредно земљиште
БОЖУРЊА	24	3272	ЊИВА 5.класе	5	26,1963	0,3699	ДУБОКА	0,3699	Пољопривредно земљиште
БОЖУРЊА	24	3281	ЊИВА 5.класе	5	21,2177	0,2996	ГАЈ	0,2996	Пољопривредно земљиште
БОЖУРЊА	105	639	ВИНОГРАД 2.класе	2	24,6996	0,1401	ОПЛЕНАЦ	0,1401	Пољопривредно земљиште
БОЖУРЊА	105	641	ВИНОГРАД 3.класе	3	18,4082	0,1282	ОПЛЕНАЦ	0,1282	Пољопривредно земљиште
БОЖУРЊА	105	643	ВИНОГРАД 2.класе	2	29,0895	0,1650	ОПЛЕНАЦ	0,1650	Пољопривредно земљиште
БОЖУРЊА	105	647	ВИНОГРАД 2.класе	2	59,2721	0,3362	ОПЛЕНАЦ	0,3362	Пољопривредно земљиште

БОЖУРЊА	105	662	ВИНОГРАД 2.класе	2	23,8358	0,1352	ОПЛЕНАЦ	0,1352	Пољопривредно земљиште
БОЖУРЊА	105	663	ВИНОГРАД 3.класе	3	169,3788	1,1796	ОПЛЕНАЦ	1,1796	Пољопривредно земљиште
БОЖУРЊА	105	664	ЊИВА 2.класе	2	26,4699	0,2054	ОПЛЕНАЦ	0,2054	Пољопривредно земљиште
БОЖУРЊА	105	668	ВИНОГРАД 2.класе	2	26,5155	0,1504	ОПЛЕНАЦ	0,1504	Пољопривредно земљиште
БОЖУРЊА	105	669	ЊИВА 4.класе	4	7,9086	0,0962	ОПЛЕНАЦ	0,0962	Пољопривредно земљиште
БОЖУРЊА	105	671	ЊИВА 4.класе	4	3,7077	0,0451	ОПЛЕНАЦ	0,0451	Пољопривредно земљиште
БОЖУРЊА	105	672	ВИНОГРАД 2.класе	2	26,3745	0,1496	ОПЛЕНАЦ	0,1496	Пољопривредно земљиште
БОЖУРЊА	105	678/1	ВИНОГРАД 3.класе	3	28,9908	0,2019	ГАЈ	0,2019	Пољопривредно земљиште
БОЖУРЊА	105	689	ВИНОГРАД 2.класе	2	22,8661	0,1297	ОПЛЕНАЦ	0,1297	Пољопривредно земљиште
БОЖУРЊА	105	690	ВИНОГРАД 2.класе	2	13,5575	0,0769	ОПЛЕНАЦ	0,0769	Пољопривредно земљиште
БОЖУРЊА	105	692	ВОЊЊАК 3.класе	3	7,5135	0,0858	ОПЛЕНАЦ	0,0858	Пољопривредно земљиште
БОЖУРЊА	105	699	ВИНОГРАД 2.класе	2	56,2750	0,3192	ПОД ОПЛЕНЦЕМ	0,3192	Пољопривредно земљиште
БОЖУРЊА	105	700	ВИНОГРАД 2.класе	2	130,5149	0,7403	ПОД ОПЛЕНЦЕМ	0,7403	Пољопривредно земљиште
БОЖУРЊА	105	705	ВИНОГРАД 2.класе	2	15,1618	0,0860	ПОД ОПЛЕНЦЕМ	0,0860	Пољопривредно земљиште
БОЖУРЊА	105	706	ЊИВА 4.класе	4	29,4969	0,3588	ОПЛЕНАЦ	0,3588	Пољопривредно земљиште
БОЖУРЊА	105	706	ВИНОГРАД 2.класе	2	70,5200	0,4000	ОПЛЕНАЦ	0,4000	Пољопривредно земљиште
БОЖУРЊА	105	708	ВИНОГРАД 3.класе	3	104,2463	0,7260	ПОД ОПЛЕНЦЕМ	0,7260	Пољопривредно земљиште
БОЖУРЊА	105	709	ЊИВА 4.класе	4	133,9283	1,6291	РАВНИЦА	1,6291	Пољопривредно земљиште
БОЖУРЊА	105	713	ВИНОГРАД 2.класе	2	39,7733	0,2256	РАВНИЦА	0,2256	Пољопривредно земљиште
БОЖУРЊА	105	714/1	ВИНОГРАД 3.класе	3	16,2113	0,1129	РАВНИЦА	0,1129	Пољопривредно земљиште
БОЖУРЊА	105	714/2	ВИНОГРАД 3.класе	3	17,0154	0,1185	РАВНИЦА	0,1185	Пољопривредно земљиште
БОЖУРЊА	105	715	ВИНОГРАД 2.класе	2	36,9525	0,2096	РАВНИЦА	0,2096	Пољопривредно земљиште
БОЖУРЊА	105	719	ВИНОГРАД 3.класе	3	14,0575	0,0979	ОПЛЕНАЦ	0,0979	Пољопривредно земљиште
БОЖУРЊА	105	720	ЊИВА 4.класе	4	7,9333	0,0965	РАВНИЦА	0,0965	Пољопривредно земљиште
БОЖУРЊА	105	721	ЊИВА 4.класе	4	143,9497	1,7510	РАВНИЦА	1,7510	Пољопривредно земљиште
БОЖУРЊА	105	726	ВИНОГРАД 3.класе	3	20,3180	0,1415	РАВНИЦА	0,1415	Пољопривредно земљиште
БОЖУРЊА	105	727	ВИНОГРАД 3.класе	3	31,3026	0,2180	РАВНИЦА	0,2180	Пољопривредно земљиште
БОЖУРЊА	105	728	ВИНОГРАД 3.класе	3	57,3498	0,3994	РАВНИЦА	0,3994	Пољопривредно земљиште
БОЖУРЊА	105	729/3	ЊИВА 4.класе	4	17,2312	0,2096	ОПЛЕНАЦ	0,2096	Пољопривредно земљиште
БОЖУРЊА	105	987/1	ЊИВА 4.класе	4	30,2533	0,3680	РАВНИЦА	0,3680	Пољопривредно земљиште
БОЖУРЊА	105	1173	ЊИВА 4.класе	4	4,8175	0,0586	КОД БРАНЕ	0,0586	Пољопривредно земљиште
БОЖУРЊА	105	1279/2	ЊИВА 3.класе	3	32,0694	0,2976	ЈАСЕЊАК	0,2976	Пољопривредно земљиште
БОЖУРЊА	105	1561/1	ЊИВА 3.класе	3	28,3948	0,2635	КОД ВОДЕНИЦЕ	0,2635	Пољопривредно земљиште
БОЖУРЊА	105	1562/2	ЊИВА 3.класе	3	14,1058	0,1309	ЈАСЕНИЦА	0,1309	Пољопривредно земљиште
БОЖУРЊА	105	1562/3	ЊИВА 3.класе	3	18,4701	0,1714	ЈАСЕНИЦА	0,1714	Пољопривредно земљиште
БОЖУРЊА	105	1589	ЗЕМЉИШТЕ ПОД ЗГРАДОМ- ОБЈЕКТОМ		0,0000	0,0308	ЦЕРЈЕ	0,0308	Пољопривредно земљиште
БОЖУРЊА	105	1589	ЗЕМЉИШТЕ ПОД ЗГРАДОМ- ОБЈЕКТОМ		0,0000	0,0160	ЦЕРЈЕ	0,0160	Пољопривредно земљиште
БОЖУРЊА	105	1589	ПАШЊАК 3.класе	3	3,6100	0,1839	ЦЕРЈЕ	0,1839	Пољопривредно земљиште
БОЖУРЊА	105	2489	ЊИВА 4.класе	4	9,0267	0,1098	КЉУЧ	0,1098	Пољопривредно земљиште
БОЖУРЊА	107	1537	ПАШЊАК 4.класе	4	1,3288	0,0765	ЈАСЕНИЦЕ	0,0765	Пољопривредно земљиште
БОЖУРЊА	107	1570/3	ВОЊЊАК 5.класе	5	0,4521	0,0096	ДРЕЊАК	0,0096	Пољопривредно земљиште
БОЖУРЊА	107	2893	ЊИВА 6.класе	6	20,2111	0,4606	СТРАНА	0,4606	Пољопривредно земљиште

БОЖУРЊА	107	3075	ЊИВА 5.класе	5	21,8763	0,3089	КОД ГРОБЉА	0,3089	Пољопривредно земљиште
БОЖУРЊА	110	1086	ПАШЊАК 5.класе	5	9,6539	0,7297	МЕТАЉКА	0,7297	Пољопривредно земљиште
БОЖУРЊА	110	2881	ПАШЊАК 6.класе	6	0,1718	0,0333	ПОИШТЕ	0,0333	Пољопривредно земљиште
БОЖУРЊА	110	2891	ПАШЊАК 6.класе	6	153,0441	29,6597	СТРАНА	29,6597	Пољопривредно земљиште
БОЖУРЊА	110	2894/5	ЊИВА 6.класе	6	17,5213	0,3993	СТРАНА	0,3993	Пољопривредно земљиште
БОЖУРЊА	111	2425/1	ЊИВА 6.класе	6	14,6164	0,3331	СТУБЛИНЕ	0,3331	Пољопривредно земљиште
БОЖУРЊА	111	2431	ЊИВА 6.класе	6	46,4645	1,0589	ЦРНО ПОЉЕ	1,0589	Пољопривредно земљиште
БОЖУРЊА	111	2432/2	ЊИВА 5.класе	5	37,0884	0,5237	СТУБЛИНЕ	0,5237	Пољопривредно земљиште
БОЖУРЊА	111	2433/1	ЊИВА 6.класе	6	88,2076	2,0102	СТУБЛИНЕ	2,0102	Пољопривредно земљиште
БОЖУРЊА	111	2433/4	ЊИВА 6.класе	6	1,5577	0,0355	СТУБЛИНЕ	0,0355	Пољопривредно земљиште
БОЖУРЊА	113	229/1	ЊИВА 3.класе	3	16,7459	0,1554	У ЈАСЕНИЦИ	0,1554	Пољопривредно земљиште
БОЖУРЊА	113	229/6	ЊИВА 3.класе	3	2,3276	0,0216	У ЈАСЕНИЦИ	0,0216	Пољопривредно земљиште
БОЖУРЊА	113	231/1	ЊИВА 3.класе	3	20,2266	0,1877	ЗАЈЕДНИЦА	0,1877	Пољопривредно земљиште
БОЖУРЊА	113	1657/3	ЊИВА 4.класе	4	26,3976	0,3211	ЈАСЕЊАК	0,3211	Пољопривредно земљиште
БОЖУРЊА	981	214	ЊИВА 5.класе	5	29,6098	0,4181	КОД КУЋЕ	0,4181	Пољопривредно земљиште
БОЖУРЊА	981	215	ЗЕМЉИШТЕ ПОД ЗГРАДОМ-ОБЈЕКТОМ		0,0000	0,0070	ГВОЗДЕНКАПА	0,0070	Грађевинско земљиште изван грађевинског подручја
БОЖУРЊА	981	215	ЗЕМЉИШТЕ УЗ ЗГРАДУ - ОБЈЕКАТ		0,0000	0,0500	ГВОЗДЕНКАПА	0,0500	Грађевинско земљиште изван грађевинског подручја
БОЖУРЊА	981	215	ВОЊАК 4.класе	4	1,5070	0,0240	ГВОЗДЕНКАПА	0,0240	Грађевинско земљиште изван грађевинског подручја
БОЖУРЊА	986	730/1	ВИНОГРАД 3.класе	3	9,8072	0,0683	ОПЛЕНАЦ	0,0228	Пољопривредно земљиште
БОЖУРЊА	1013	140/1	ЗЕМЉИШТЕ ПОД ЗГРАДОМ-ОБЈЕКТОМ		0,0000	0,0007	КОД ИЗВОРА	0,0007	Грађевинско земљиште изван грађевинског подручја
БОЖУРЊА	1013	140/1	ЗЕМЉИШТЕ ПОД ЗГРАДОМ-ОБЈЕКТОМ		0,0000	0,0015	КОД ИЗВОРА	0,0015	Грађевинско земљиште изван грађевинског подручја
БОЖУРЊА	1013	140/1	ЗЕМЉИШТЕ УЗ ЗГРАДУ - ОБЈЕКАТ		0,0000	0,0500	КОД ИЗВОРА	0,0500	Грађевинско земљиште изван грађевинског подручја
БОЖУРЊА	1013	140/1	ПАШЊАК 4.класе	4	2,3345	0,1344	КОД ИЗВОРА	0,1344	Грађевинско земљиште изван грађевинског подручја
БОЖУРЊА	1027	2201/1	ЊИВА 4.класе	4	42,2231	0,5136	РАКИЋЕВИЦА	0,5136	Пољопривредно земљиште
БОЖУРЊА	1032	596/1	ВИНОГРАД 3.класе	3	6,9354	0,0483	ОПЛЕНАЦ	0,0483	Пољопривредно земљиште
БОЖУРЊА	1032	596/2	ВИНОГРАД 3.класе	3	4,5087	0,0314	ОПЛЕНАЦ	0,0314	Пољопривредно земљиште
БОЖУРЊА	1032	598	ВИНОГРАД 2.класе	2	335,6576	1,9039	ОПЛЕНАЦ	1,9039	Пољопривредно земљиште
БОЖУРЊА	1032	599	ВИНОГРАД 2.класе	2	56,5218	0,3206	ОПЛЕНАЦ	0,3206	Пољопривредно земљиште
БОЖУРЊА	1032	620/1	ЊИВА 5.класе	5	89,8918	1,2693	ОПЛЕНАЦ	1,2693	Пољопривредно земљиште
БОЖУРЊА	1032	621	ВИНОГРАД 2.класе	2	721,1375	4,0904	ОПЛЕНАЦ	4,0904	Пољопривредно земљиште
БОЖУРЊА	1032	629	ВИНОГРАД 2.класе	2	211,4542	1,1994	ОПЛЕНАЦ	1,1994	Пољопривредно земљиште
БОЖУРЊА	1032	637	ВИНОГРАД 3.класе	3	202,2609	1,4086	ОПЛЕНАЦ	1,4086	Пољопривредно земљиште
БОЖУРЊА	1032	638	ВИНОГРАД 2.класе	2	30,8349	0,1749	ОПЛЕНАЦ	0,1749	Пољопривредно земљиште
БОЖУРЊА	1032	645	ЗЕМЉИШТЕ ПОД ЗГРАДОМ-ОБЈЕКТОМ		0,0000	0,0020	ОПЛЕНАЦ	0,0020	Пољопривредно земљиште
БОЖУРЊА	1032	645	ПАШЊАК 5.класе	5	0,7832	0,0592	ОПЛЕНАЦ	0,0592	Пољопривредно земљиште
БОЖУРЊА	1032	646	ВОЊАК 3.класе	3	34,7916	0,3973	ОПЛЕНАЦ	0,3973	Пољопривредно земљиште
БОЖУРЊА	1032	648/3	ВИНОГРАД 3.класе	3	17,1877	0,1197	ОПЛЕНАЦ	0,1197	Пољопривредно земљиште
БОЖУРЊА	1032	648/5	ЊИВА 3.класе	3	14,4937	0,1345	ОПЛЕНАЦ	0,1345	Пољопривредно земљиште

БОЖУРЊА	1032	649	ВИНОГРАД 2.класе	2	9,3792	0,0532	ОПЛЕНАЦ	0,0532	Пољопривредно земљиште
БОЖУРЊА	1032	650	ВИНОГРАД 2.класе	2	109,4823	0,6210	ОПЛЕНАЦ	0,6210	Пољопривредно земљиште
БОЖУРЊА	1032	651	ЛИВАДА 2.класе	2	15,9964	0,3152	ОПЛЕНАЦ	0,3152	Пољопривредно земљиште
БОЖУРЊА	1032	656	ВИНОГРАД 2.класе	2	46,8253	0,2656	ОПЛЕНАЦ	0,2656	Пољопривредно земљиште
БОЖУРЊА	1032	657	ВИНОГРАД 2.класе	2	93,9679	0,5330	ОПЛЕНАЦ	0,5330	Пољопривредно земљиште
БОЖУРЊА	1032	659	ВИНОГРАД 2.класе	2	174,8896	0,9920	ОПЛЕНАЦ	0,9920	Пољопривредно земљиште
БОЖУРЊА	1032	660	ВИНОГРАД 2.класе	2	11,0716	0,0628	ОПЛЕНАЦ	0,0628	Пољопривредно земљиште
БОЖУРЊА	1032	665	ЊИВА 4.класе	4	12,6603	0,1540	ОПЛЕНАЦ	0,1540	Пољопривредно земљиште
БОЖУРЊА	1032	666	ВИНОГРАД 2.класе	2	34,1493	0,1937	ОПЛЕНАЦ	0,1937	Пољопривредно земљиште
БОЖУРЊА	1032	670	ВИНОГРАД 3.класе	3	26,9949	0,1880	ОПЛЕНАЦ	0,1880	Пољопривредно земљиште
БОЖУРЊА	1032	679	ЊИВА 4.класе	4	6,5850	0,0801	ГАЈ	0,0801	Пољопривредно земљиште
БОЖУРЊА	1032	680	ВОЊЊАК 3.класе	3	33,2678	0,3799	ГАЈ	0,3799	Пољопривредно земљиште
БОЖУРЊА	1032	681	ВОЊЊАК 3.класе	3	216,4117	2,4713	ГАЈ	2,4713	Пољопривредно земљиште
БОЖУРЊА	1032	684	ВИНОГРАД 2.класе	2	104,9514	0,5953	ГАЈ	0,5953	Пољопривредно земљиште
БОЖУРЊА	1032	686	ВИНОГРАД 2.класе	2	7,5104	0,0426	ОПЛЕНАЦ	0,0426	Пољопривредно земљиште
БОЖУРЊА	1032	687	ВИНОГРАД 2.класе	2	24,9993	0,1418	ОПЛЕНАЦ	0,1418	Пољопривредно земљиште
БОЖУРЊА	1032	691	ЊИВА 2.класе	2	13,9953	0,1086	ОПЛЕНАЦ	0,1086	Пољопривредно земљиште
БОЖУРЊА	1032	694	ВОЊЊАК 3.класе	3	6,1299	0,0700	ОПЛЕНАЦ	0,0700	Пољопривредно земљиште
БОЖУРЊА	1032	694	ВИНОГРАД 3.класе	3	77,5099	0,5398	ОПЛЕНАЦ	0,5398	Пољопривредно земљиште
БОЖУРЊА	1032	696	ВОЊЊАК 3.класе	3	23,4600	0,2679	ОПЛЕНАЦ	0,2679	Пољопривредно земљиште
БОЖУРЊА	1032	697	ВИНОГРАД 2.класе	2	3,4379	0,0195	ОПЛЕНАЦ	0,0195	Пољопривредно земљиште
БОЖУРЊА	1032	698	ВОЊЊАК 3.класе	3	15,4123	0,1760	ОПЛЕНАЦ	0,1760	Пољопривредно земљиште
БОЖУРЊА	1032	701	ВИНОГРАД 3.класе	3	71,0340	0,4947	ПОД ОПЛЕНЦЕМ	0,4947	Пољопривредно земљиште
БОЖУРЊА	1032	703	ЊИВА 4.класе	4	6,2891	0,0765	ПОД ОПЛЕНЦЕМ	0,0765	Пољопривредно земљиште
БОЖУРЊА	1032	707	ВИНОГРАД 3.класе	3	9,9221	0,0691	ОПЛЕНАЦ	0,0691	Пољопривредно земљиште
БОЖУРЊА	1032	716	ВОЊЊАК 4.класе	4	50,4894	0,8041	РАВНИЦА	0,8041	Пољопривредно земљиште
БОЖУРЊА	1032	718	ВИНОГРАД 3.класе	3	38,9847	0,2715	ОПЛЕНАЦ	0,2715	Пољопривредно земљиште
БОЖУРЊА	1032	724	ВИНОГРАД 3.класе	3	145,5572	1,0137	ОПЛЕНАЦ	1,0137	Пољопривредно земљиште
БОЖУРЊА	1032	725	ЊИВА 4.класе	4	89,7158	1,0913	ОПЛЕНАЦ	1,0913	Пољопривредно земљиште
БОЖУРЊА	1032	730/2	ЊИВА 4.класе	4	131,7415	1,6025	ОПЛЕНАЦ	1,6025	Пољопривредно земљиште
БОЖУРЊА	1032	730/2	ВИНОГРАД 3.класе	3	192,4250	1,3401	ОПЛЕНАЦ	1,3401	Пољопривредно земљиште
БОЖУРЊА	1032	734	ВИНОГРАД 3.класе	3	107,0894	0,7458	ОПЛЕНАЦ	0,7458	Пољопривредно земљиште
БОЖУРЊА	1032	735	ВИНОГРАД 3.класе	3	283,7051	1,9758	ОПЛЕНАЦ	1,9758	Пољопривредно земљиште
БОЖУРЊА	1032	736	ВИНОГРАД 3.класе	3	99,9817	0,6963	ОПЛЕНАЦ	0,6963	Пољопривредно земљиште
БОЖУРЊА	1032	763/1	ВИНОГРАД 3.класе	3	12,1334	0,0845	ОПЛЕНАЦ	0,0845	Пољопривредно земљиште
БОЖУРЊА	1032	763/2	ВИНОГРАД 3.класе	3	11,0277	0,0768	ОПЛЕНАЦ	0,0768	Пољопривредно земљиште
БОЖУРЊА	1032	1140	ПАШЊАК 6.класе	6	0,5640	0,1093	АМБАРИНА	0,1093	Пољопривредно земљиште
БОЖУРЊА	1035	1423/1	ВИНОГРАД 3.класе	3	64,0842	0,4463	КОД КУЋЕ	0,4463	Пољопривредно земљиште
БОЖУРЊА	1035	1423/3	ВОЊЊАК 5.класе	5	8,0901	0,1718	БЕЗИМЕНИ	0,1718	Пољопривредно земљиште
БОЖУРЊА	1035	1423/4	ЊИВА 4.класе	4	6,1986	0,0754	КОД КУЋЕ	0,0754	Пољопривредно земљиште
БОЖУРЊА	1146	3387	ЗЕМЉИШТЕ ПОД ЗГРАДОМ- ОБЈЕКТОМ		0,0000	0,1437	ДРЕЊАК	0,1176	Пољопривредно земљиште
БОЖУРЊА	1146	3387	ЊИВА 3.класе	3	3,5561	0,0330	БРАНСКИ ПЛАЦ	0,0270	Пољопривредно земљиште

БОЖУРЊА	1149	1486/2	ЗЕМЉИШТЕ ПОД ЗГРАДОМ-ОБЈЕКТОМ		0,0000	0,0199	ОКУЋНИЦА	0,0199	Грађевинско земљиште изван грађевинског подручја
БОЖУРЊА	1149	1486/2	ВОЊЊАК 5.класе	5	21,6944	0,4607	ОКУЋНИЦА	0,4607	Грађевинско земљиште изван грађевинског подручја
ВИНЧА	91	1096/2	ЊИВА 5.класе	5	45,5373	0,6430	ЦАРЕВАЦ	0,1072	Пољопривредно земљиште
ВИНЧА	97	940	ВОЊЊАК 3.класе	3	29,8088	0,3404	ЦАРЕВАЦ	0,3404	Пољопривредно земљиште
ВИНЧА	97	948/1	ПАШЊАК 3.класе	3	1,2760	0,0650	ЦАРЕВАЦ	0,0650	Пољопривредно земљиште
ВИНЧА	97	948/2	ЗЕМЉИШТЕ ПОД ЗГРАДОМ-ОБЈЕКТОМ		0,0000	0,0018	ЦАРЕВАЦ	0,0018	Грађевинско земљиште изван грађевинског подручја
ВИНЧА	97	948/2	ПАШЊАК 3.класе	3	0,1610	0,0082	ЦАРЕВАЦ	0,0082	Грађевинско земљиште изван грађевинског подручја
ВИНЧА	97	954/3	ЗЕМЉИШТЕ ПОД ЗГРАДОМ-ОБЈЕКТОМ		0,0000	0,0475	ЦАРЕВАЦ 197	0,0475	Пољопривредно земљиште
ВИНЧА	97	954/3	ПАШЊАК 5.класе	5	1,7808	0,1346	ЦАРЕВАЦ	0,1346	Пољопривредно земљиште
ВИНЧА	97	1053	ПАШЊАК 3.класе	3	0,9422	0,0480	ШАРЕНАЦ	0,0480	Пољопривредно земљиште
ВИНЧА	98	2248/3	ЊИВА 4.класе	4	0,8632	0,0105	МОШТАЊЕ	0,0105	Пољопривредно земљиште
ВИНЧА	98	2249/3	ВОЊЊАК 4.класе	4	0,6153	0,0098	МОШТАЊЕ	0,0098	Пољопривредно земљиште
ВИНЧА	101	403	ВОЊЊАК 3.класе	3	72,3591	0,8263	КОНАВРЉЕ	0,8263	Пољопривредно земљиште
ВИНЧА	101	464	ЊИВА 6.класе	6	28,6668	0,6533	ДУБОКА ЈАРУГА	0,6533	Пољопривредно земљиште
ВИНЧА	101	712/1	ЊИВА 5.класе	5	4,2492	0,0600	ВРАЊЕВАЦ	0,0600	Пољопривредно земљиште
ВИНЧА	101	712/2	ЊИВА 5.класе	5	12,7476	0,1800	ВРАЊЕВАЦ	0,1800	Пољопривредно земљиште
ВИНЧА	101	712/3	ЊИВА 5.класе	5	14,1640	0,2000	ВРАЊЕВАЦ	0,2000	Пољопривредно земљиште
ВИНЧА	101	855/1	ПАШЊАК 3.класе	3	57,2411	2,9160	ЦАРЕВАЦ	2,9160	Пољопривредно земљиште
ВИНЧА	101	857/4	ПАШЊАК 3.класе	3	36,4981	1,8593	ЊИВЧИНЕ	1,8593	Пољопривредно земљиште
ВИНЧА	101	954/2	ПАШЊАК 3.класе	3	0,3769	0,0192	ЦАРЕВАЦ	0,0192	Пољопривредно земљиште
ВИНЧА	101	954/4	ПАШЊАК 3.класе	3	0,2513	0,0128	ЦАРЕВАЦ	0,0128	Пољопривредно земљиште
ВИНЧА	101	1597/2	ВОЊЊАК 3.класе	3	21,4546	0,2450	БРЕШЊЕ	0,2450	Пољопривредно земљиште
ВИНЧА	101	2367	ЊИВА 5.класе	5	88,3196	1,2471	ПРОКОП	1,2471	Пољопривредно земљиште
ВИНЧА	564	511/2	ЊИВА 6.класе	6	2,1940	0,0500	ПРОКОП	0,0500	Пољопривредно земљиште
ВИНЧА	704	947	ВОЊЊАК 3.класе	3	2,2768	0,0260	ЦАРЕВАЦ	0,0260	Пољопривредно земљиште
ВОЈКОВЦИ	43	817/5	ЊИВА 6.класе	6	18,8816	0,4303	ТОРИНЕ	0,4303	Пољопривредно земљиште
ВОЈКОВЦИ	43	841	ПАШЊАК 7.класе	7	0,0000	0,4561	ТОРИНЕ	0,4561	Пољопривредно земљиште
ВОЈКОВЦИ	43	842/1	ЗЕМЉИШТЕ ПОД ЗГРАДОМ-ОБЈЕКТОМ		0,0000	0,0032	ТОРИНЕ	0,0032	Грађевинско земљиште изван грађевинског подручја
ВОЈКОВЦИ	43	842/1	ЗЕМЉИШТЕ УЗ ЗГРАДУ - ОБЈЕКАТ		0,0000	0,0500	ТОРИНЕ	0,0500	Грађевинско земљиште изван грађевинског подручја
ВОЈКОВЦИ	43	842/1	ЊИВА 6.класе	6	28,5483	0,6506	ТОРИНЕ	0,6506	Грађевинско земљиште изван грађевинског подручја
ВОЈКОВЦИ	43	1402	ПАШЊАК 7.класе	7	0,0000	0,3737	ЈЕЛИЧИН ДЕО	0,3737	Пољопривредно земљиште
ВОЈКОВЦИ	43	1498	ЊИВА 7.класе	7	10,9125	0,3673	ЈЕЛИЧИН ДЕО	0,3673	Пољопривредно земљиште
ВОЈКОВЦИ	74	86	ЛИВАДА 6.класе	6	29,0347	2,8189	МЕКОТЕ	2,8189	Пољопривредно земљиште
ВОЈКОВЦИ	74	339/1	ЛИВАДА 6.класе	6	23,8095	2,3116	СТРАЖЕВИЦА	2,3116	Пољопривредно земљиште
ВОЈКОВЦИ	74	339/2	ЊИВА 7.класе	7	34,2764	1,1537	СТРАЖЕВИЦА	1,1537	Пољопривредно земљиште
ВОЈКОВЦИ	74	355/1	ПАШЊАК 7.класе	7	0,0000	1,6983	ДУБРАВА	1,6983	Пољопривредно земљиште
ВОЈКОВЦИ	74	357	ЊИВА 8.класе	8	9,1800	0,5166	ДУБРАВА	0,5166	Пољопривредно земљиште

ВОЈКОВЦИ	74	1017	ЊИВА 6.класе	6	9,8423	0,2243	ЗАБЕО	0,2243	Пољопривредно земљиште
ВОЈКОВЦИ	74	1039/4	ЛИВАДА 7.класе	7	0,0000	0,5807	ЗАБЕО	0,5807	Пољопривредно земљиште
ВОЈКОВЦИ	74	1413/1	ЊИВА 8.класе	8	14,5181	0,8170	ЗА СУВИМ ДОЛОМ	0,8170	Пољопривредно земљиште
ВОЈКОВЦИ	75	215/2	ПАШЊАК 7.класе	7	0,0000	0,5452	КЛОКОТИЋ	0,5452	Пољопривредно земљиште
ВОЈКОВЦИ	75	1218	ПАШЊАК 7.класе	7	0,0000	1,8476	КЛОКОТИЋ	1,8476	Пољопривредно земљиште
ВОЈКОВЦИ	75	1243/1	ПАШЊАК 7.класе	7	0,0000	1,0091	КЛОКОТИЋ	1,0091	Пољопривредно земљиште
ВОЈКОВЦИ	75	1248/2	ЊИВА 8.класе	8	2,4132	0,1358	ЈАВОРЈЕ	0,1358	Пољопривредно земљиште
ВОЈКОВЦИ	75	1248/3	ПАШЊАК 7.класе	7	0,0000	0,1959	ЈАВОРЈЕ	0,1959	Пољопривредно земљиште
ВОЈКОВЦИ	75	1248/4	ЊИВА 8.класе	8	9,7149	0,5467	ЈАВОРЈЕ	0,5467	Пољопривредно земљиште
ГОРЊА ШАТОРЊА	47	5/2	ЊИВА 5.класе	5	29,2717	0,5014	БЕЛИЦЕ	0,5014	Пољопривредно земљиште
ГОРЊА ШАТОРЊА	47	7	ЊИВА 5.класе	5	56,7454	0,9720	ВИШЕ ЗАБРАНА	0,9720	Пољопривредно земљиште
ГОРЊА ШАТОРЊА	47	8/3	ВОЊЊАК 4.класе	4	31,3515	0,5508	БЕЛИЦЕ	0,5508	Пољопривредно земљиште
ГОРЊА ШАТОРЊА	47	14	ВОЊЊАК 4.класе	4	60,4035	1,0612	БЕЛИЦЕ	1,0612	Пољопривредно земљиште
ГОРЊА ШАТОРЊА	47	18/1	ЊИВА 5.класе	5	63,9261	1,0950	ГАЈ	1,0950	Пољопривредно земљиште
ГОРЊА ШАТОРЊА	47	18/3	ЊИВА 5.класе	5	42,1737	0,7224	ГАЈ	0,7224	Пољопривредно земљиште
ГОРЊА ШАТОРЊА	47	19/2	ЊИВА 5.класе	5	22,7857	0,3903	ГАЈ	0,3903	Пољопривредно земљиште
ГОРЊА ШАТОРЊА	47	20	ЊИВА 5.класе	5	69,6590	1,1932	ГАЈ	1,1932	Пољопривредно земљиште
ГОРЊА ШАТОРЊА	47	21/1	ЊИВА 5.класе	5	6,6903	0,1146	ВЕЛИКА ОРНИЦА	0,1146	Пољопривредно земљиште
ГОРЊА ШАТОРЊА	47	21/2	ЊИВА 5.класе	5	12,0088	0,2057	ВЕЛИКА ОРНИЦА	0,2057	Пољопривредно земљиште
ГОРЊА ШАТОРЊА	47	149	ЊИВА 5.класе	5	47,1068	0,8069	У ДОЊОЈ РЕЦИ	0,8069	Пољопривредно земљиште
ГОРЊА ШАТОРЊА	47	196	ЊИВА 4.класе	4	79,0159	1,1005	БАШИЋЕВАЦ	1,1005	Пољопривредно земљиште
ГОРЊА ШАТОРЊА	47	341/2	ЊИВА 5.класе	5	31,6186	0,5416	ОРНИЦА	0,5416	Пољопривредно земљиште
ГОРЊА ШАТОРЊА	47	549	ЊИВА 5.класе	5	19,7558	0,3384	ОРНИЦА	0,3384	Пољопривредно земљиште
ГОРЊА ШАТОРЊА	47	644	ПАШЊАК 3.класе	3	3,9973	0,2937	СЕЛИШТЕ	0,2937	Пољопривредно земљиште
ГОРЊА ШАТОРЊА	47	766	ЊИВА 4.класе	4	4,7675	0,0664	СЕЛИШТЕ	0,0664	Пољопривредно земљиште
ГОРЊА ШАТОРЊА	48	1713/2	ВИНОГРАД 5.класе	5	3,9104	0,1040	БАШИЋЕВАЦ	0,1040	Пољопривредно земљиште
ГОРЊА ШАТОРЊА	48	1718	ВИНОГРАД 5.класе	5	2,0003	0,0532	БАШИЋЕВАЦ	0,0532	Пољопривредно земљиште
ГОРЊА ШАТОРЊА	714	1100/4	ЊИВА 4.класе	4	10,6049	0,1477	КОД КУЋЕ	0,1477	Пољопривредно земљиште
ГОРОВИЧ	46	254	ПАШЊАК 3.класе	3	2,4616	0,1254	ЈОЈОВАЦ	0,1254	Пољопривредно земљиште
ГОРОВИЧ	46	860	ЊИВА 5.класе	5	35,4737	0,5009	БУКОВАЦ	0,5009	Пољопривредно земљиште
ГОРОВИЧ	46	861	ПАШЊАК 4.класе	4	0,6583	0,0379	БУКОВАЦ	0,0379	Пољопривредно земљиште
ГОРОВИЧ	46	863	ПАШЊАК 4.класе	4	7,1964	0,4143	БОКАЊА	0,4143	Пољопривредно земљиште
ГОРОВИЧ	49	78/1	ЊИВА 4.класе	4	17,4943	0,2128	СЕЛО	0,2128	Пољопривредно земљиште
ГОРОВИЧ	49	103/2	ЊИВА 2.класе	2	25,5678	0,1984	ЈОЈОВАЦ	0,1984	Пољопривредно земљиште
ГОРОВИЧ	49	103/3	ЊИВА 2.класе	2	16,1088	0,1250	ЈОЈОВАЦ	0,1250	Пољопривредно земљиште
ГОРОВИЧ	49	152/1	ЊИВА 3.класе	3	19,7524	0,1833	ЈАСЕНИЦА	0,1833	Пољопривредно земљиште
ГОРОВИЧ	49	152/2	ЊИВА 3.класе	3	18,8903	0,1753	ЈАСЕНИЦА	0,1753	Пољопривредно земљиште
ГОРОВИЧ	49	185/1	ЊИВА 3.класе	3	17,6942	0,1642	ДРЕНОВЧИЋ	0,1642	Пољопривредно земљиште
ГОРОВИЧ	49	218/1	ЛИВАДА 2.класе	2	6,4300	0,1267	ЈОЈОВАЦ	0,1267	Пољопривредно земљиште
ГОРОВИЧ	49	218/3	ЛИВАДА 2.класе	2	7,2319	0,1425	ЈОЈОВАЦ	0,1425	Пољопривредно земљиште
ГОРОВИЧ	49	218/4	ЛИВАДА 2.класе	2	7,9627	0,1569	ЈОЈОВАЦ	0,1569	Пољопривредно земљиште
ГОРОВИЧ	49	273/4	ЊИВА 4.класе	4	109,8243	1,3359	СЕЛО	1,3359	Пољопривредно земљиште
ГОРОВИЧ	49	273/10	ЊИВА 4.класе	4	49,7206	0,6048	СЕЛО	0,6048	Пољопривредно земљиште
ГОРОВИЧ	49	285/3	ЊИВА 3.класе	3	47,4683	0,4405	ДЕБЉАК	0,4405	Пољопривредно земљиште

ГОРОВИЧ	49	328/1	ЛИВАДА 3.класе	3	5,0086	0,1305	ДРЕНОВЧИЋ	0,1305	Пољопривредно земљиште
ГОРОВИЧ	49	339/1	ЊИВА 4.класе	4	71,6707	0,8718	ДЕБЉАК	0,8718	Пољопривредно земљиште
ГОРОВИЧ	49	487/5	ЊИВА 4.класе	4	7,7113	0,0938	ТРЊАЦИ	0,0938	Пољопривредно земљиште
ГОРОВИЧ	49	1447	ЊИВА 4.класе	4	260,4331	3,1679	ДРЕНОВЧИЋ	3,1679	Пољопривредно земљиште
ГОРОВИЧ	49	1458/1	ЊИВА 4.класе	4	164,4447	2,0003	ДРЕНОВЧИЋ	2,0003	Пољопривредно земљиште
ГОРОВИЧ	49	1458/2	ЊИВА 4.класе	4	155,8208	1,8954	ДРЕНОВЧИЋ	1,8954	Пољопривредно земљиште
ГОРОВИЧ	50	386/2	ПАШЊАК 3.класе	3	0,8441	0,0430	СЕЛО	0,0430	Пољопривредно земљиште
ГОРОВИЧ	350	239/1	ЊИВА 3.класе	3	128,2560	1,1902	ЈОЈОВАЦ	0,1680	Пољопривредно земљиште
ГОРОВИЧ	351	429	ЊИВА 4.класе	4	3,0911	0,0376	ТРЊАЦИ	0,0094	Пољопривредно земљиште
ГОРОВИЧ	352	386/3	ЗЕМЉИШТЕ ПОД ЗГРАДОМ- ОБЈЕКТОМ		0,0000	0,0084	СЕЛО	0,0084	Пољопривредно земљиште
ГОРОВИЧ	352	386/3	ПАШЊАК 3.класе	3	0,2454	0,0125	СЕЛО	0,0125	Пољопривредно земљиште
ГОРОВИЧ	362	1456	ЊИВА 3.класе	3	519,3816	4,8198	ДРЕНОВЧИЋ	0,8519	Пољопривредно земљиште
ГУРИШЕВЦИ	165	682/2	ПАШЊАК 5.класе	5	10,0505	0,9358	БЕЗИМЕНИ	0,9358	Пољопривредно земљиште
ГУРИШЕВЦИ	169	676	ПАШЊАК 6.класе	6	2,2069	0,4277	БЕЗИМЕНИ	0,2139	Пољопривредно земљиште
ГУРИШЕВЦИ	172	721	ЛИВАДА 6.класе	6	0,0000	0,3438	БЕЗИМЕНИ	0,3438	Пољопривредно земљиште
ГУРИШЕВЦИ	172	722	ПАШЊАК 6.класе	6	0,9329	0,1808	МАРАЛИШТЕ	0,1808	Пољопривредно земљиште
ДОЊА ТРЕШЊЕВИЦ А	31	319	ВОЊАК 3.класе	3	240,1121	3,4484	ВЕЛИКО БРДО	3,4484	Пољопривредно земљиште
ДОЊА ТРЕШЊЕВИЦ А	31	320/2	ВОЊАК 3.класе	3	25,3871	0,3646	ВЕЛИКО БРДО	0,3646	Пољопривредно земљиште
ДОЊА ТРЕШЊЕВИЦ А	31	321/1	ВОЊАК 3.класе	3	51,9579	0,7462	ВЕЛИКО БРДО	0,7462	Пољопривредно земљиште
ДОЊА ТРЕШЊЕВИЦ А	31	325/1	ВОЊАК 4.класе	4	24,7830	0,4354	ВЕЛИКО БРДО	0,4354	Пољопривредно земљиште
ДОЊА ТРЕШЊЕВИЦ А	32	256	ПАШЊАК 3.класе	3	3,7373	0,2746	ПАРЛОЗИ	0,2746	Пољопривредно земљиште
ДОЊА ТРЕШЊЕВИЦ А	32	691	ЊИВА 5.класе	5	8,4009	0,1439	ЈАБУКОВАЦ	0,1439	Пољопривредно земљиште
ДОЊА ТРЕШЊЕВИЦ А	32	817/1	ПАШЊАК 6.класе	6	1,9254	0,2581	ПАРЛОЗИ	0,2581	Пољопривредно земљиште
ДОЊА ТРЕШЊЕВИЦ А	32	817/2	ПАШЊАК 6.класе	6	2,2701	0,3043	ПАРЛОЗИ	0,3043	Пољопривредно земљиште
ДОЊА ТРЕШЊЕВИЦ А	33	282/2	ЗЕМЉИШТЕ ПОД ЗГРАДОМ- ОБЈЕКТОМ		0,0000	0,0400	ВЕЛИКО БРДО	0,0400	Грађевинско земљиште изван грађевинског подручја
ДОЊА ТРЕШЊЕВИЦ А	33	282/2	ЛИВАДА 5.класе	5	11,1445	0,5242	ВЕЛИКО БРДО	0,5242	Грађевинско земљиште изван грађевинског подручја
ДОЊА ТРЕШЊЕВИЦ А	296	372/2	ЊИВА 5.класе	5	8,7570	0,1500	ВЕЛИКО БРДО	0,1500	Пољопривредно земљиште
ДОЊА ТРЕШЊЕВИЦ А	296	374/2	ВОЊАК 4.класе	4	5,6920	0,1000	ВЕЛИКО БРДО	0,1000	Пољопривредно земљиште
ДОЊА ШАТОРЊА	58	929/6	ЊИВА 4.класе	4	4,5380	0,0552	МЕЂЕ	0,0552	Пољопривредно земљиште
ДОЊА ШАТОРЊА	58	1888	ПАШЊАК 6.класе	6	0,5459	0,1058	НА ГЛАВИЦИ	0,1058	Пољопривредно земљиште
ДОЊА ШАТОРЊА	58	1889/1	ПАШЊАК 5.класе	5	1,5215	0,1150	НА ГЛАВИЦИ	0,1150	Пољопривредно земљиште
ДОЊА ШАТОРЊА	58	1889/2	ПАШЊАК 6.класе	6	1,1708	0,2269	КОД ГРОБЉА	0,2269	Пољопривредно земљиште
ДОЊА ШАТОРЊА	58	1916/3	ВИНОГРАД 5.класе	5	1,7846	0,0358	ЛИПАР	0,0358	Пољопривредно земљиште
ДОЊА ШАТОРЊА	59	769/2	ЗЕМЉИШТЕ ПОД ЗГРАДОМ- ОБЈЕКТОМ		0,0000	0,0146	ШУМИЦЕ	0,0146	Пољопривредно земљиште
ДОЊА ШАТОРЊА	59	769/2	ВОЊАК 4.класе	4	23,8225	0,3794	ШУМИЦЕ	0,3794	Пољопривредно земљиште

ДОЊА ШАТОРЊА	59	2264/4	ВОЊЊАК 4.класе	4	3,2462	0,0517	У ВАРОШИЦИ	0,0517	Пољопривредно земљиште
ДОЊА ШАТОРЊА	61	2168/2	ВИНОГРАД 5.класе	5	4,4067	0,0884	ГЛАВИЦА	0,0884	Пољопривредно земљиште
ДОЊА ШАТОРЊА	61	2187	ЊИВА 7.класе	7	5,9955	0,2018	ВОДИЦЕ	0,2018	Пољопривредно земљиште
ДОЊА ШАТОРЊА	112	2219/3	ЊИВА 4.класе	4	0,3042	0,0037	ВАРОШИЦА	0,0037	Пољопривредно земљиште
ДОЊА ШАТОРЊА	329	913/2	ЊИВА 6.класе	6	3,2603	0,0743	БУЉИНОВАЦ	0,0093	Пољопривредно земљиште
ДОЊА ШАТОРЊА	520	444/2	ЗЕМЉИШТЕ ПОД ЗГРАДОМ-ОБЈЕКТОМ		0,0000	0,0422	ЛОКВА	0,0422	Грађевинско земљиште изван грађевинског подручја
ДОЊА ШАТОРЊА	520	444/2	ЊИВА 5.класе	5	5,8427	0,0825	ЛОКВА	0,0825	Грађевинско земљиште изван грађевинског подручја
ДОЊА ШАТОРЊА	520	444/3	ЗЕМЉИШТЕ ПОД ЗГРАДОМ-ОБЈЕКТОМ		0,0000	0,0426	ЛОКВА	0,0426	Грађевинско земљиште изван грађевинског подручја
ДОЊА ШАТОРЊА	520	444/3	ЊИВА 5.класе	5	5,4036	0,0763	ЛОКВА	0,0763	Грађевинско земљиште изван грађевинског подручја
ДОЊА ШАТОРЊА	520	444/4	ЊИВА 5.класе	5	9,2137	0,1301	ЛОКВА	0,1301	Пољопривредно земљиште
ДОЊА ШАТОРЊА	565	429	ЊИВА 4.класе	4	23,2572	0,2829	ЧАИР	0,2829	Пољопривредно земљиште
ДОЊА ШАТОРЊА	587	769/7	ЗЕМЉИШТЕ ПОД ЗГРАДОМ-ОБЈЕКТОМ		0,0000	0,0207	КОД ВАРОШИЦЕ	0,0207	Грађевинско земљиште изван грађевинског подручја
ДОЊА ШАТОРЊА	587	769/7	ЗЕМЉИШТЕ ПОД ЗГРАДОМ-ОБЈЕКТОМ		0,0000	0,0437	КОД ВАРОШИЦЕ	0,0437	Грађевинско земљиште изван грађевинског подручја
ДОЊА ШАТОРЊА	587	769/7	ЗЕМЉИШТЕ УЗ ЗГРАДУ - ОБЈЕКАТ		0,0000	0,0500	КОД ВАРОШИЦЕ	0,0500	Грађевинско земљиште изван грађевинског подручја
ДОЊА ШАТОРЊА	587	769/7	ВОЊЊАК 4.класе	4	13,8703	0,2209	КОД ВАРОШИЦЕ	0,2209	Грађевинско земљиште изван грађевинског подручја
ДОЊА ШАТОРЊА	595	63	ВОЊЊАК 4.класе	4	28,3371	0,4513	ГАЈ	0,4513	Пољопривредно земљиште
ДОЊА ШАТОРЊА	595	64	ВОЊЊАК 4.класе	4	31,1690	0,4964	ГАЈ	0,4964	Пољопривредно земљиште
ДОЊА ШАТОРЊА	595	65	ВОЊЊАК 4.класе	4	32,0103	0,5098	ГАЈ	0,5098	Пољопривредно земљиште
ДОЊА ШАТОРЊА	595	69/2	ВОЊЊАК 4.класе	4	45,3407	0,7221	ГАЈ	0,7221	Пољопривредно земљиште
ДОЊА ШАТОРЊА	595	73/2	ЊИВА 5.класе	5	78,7377	1,1118	ГАЈ	1,1118	Пољопривредно земљиште
ДОЊА ШАТОРЊА	595	116/2	ЊИВА 4.класе	4	16,7380	0,2036	ОГРАДЕ	0,2036	Пољопривредно земљиште
ДОЊА ШАТОРЊА	595	120/1	ЊИВА 5.класе	5	49,2907	0,6960	ПАНТЕЛИЊА ЗАПИС	0,6960	Пољопривредно земљиште
ДОЊА ШАТОРЊА	595	128	ЊИВА 5.класе	5	9,2703	0,1309	ГОРЊА ОГРАДА	0,1309	Пољопривредно земљиште
ДОЊА ШАТОРЊА	595	129	ЛИВАДА 4.класе	4	3,5720	0,1175	ГОРЊЕ ОГРАДЕ	0,1175	Пољопривредно земљиште
ДОЊА ШАТОРЊА	595	132	ЊИВА 4.класе	4	32,8347	0,3994	ДОЊЕ ОГРАДЕ	0,3994	Пољопривредно земљиште
ДОЊА ШАТОРЊА	595	133	ЊИВА 4.класе	4	133,5666	1,6247	ДОЊА ОГРАДА	1,6247	Пољопривредно земљиште
ДОЊА ШАТОРЊА	595	148	ЊИВА 5.класе	5	33,0659	0,4669	ГАЈ	0,4669	Пољопривредно земљиште
ДОЊА ШАТОРЊА	595	215	ЊИВА 4.класе	4	38,6880	0,4706	ПОТОК	0,4706	Пољопривредно земљиште
ДОЊА ШАТОРЊА	595	218	ЊИВА 4.класе	4	82,5964	1,0047	ДОЊЕ ОГРАДЕ	1,0047	Пољопривредно земљиште
ДОЊА ШАТОРЊА	595	219	ЊИВА 4.класе	4	19,7962	0,2408	ОГРАДА	0,2408	Пољопривредно земљиште
ДОЊА ШАТОРЊА	595	220	ЊИВА 4.класе	4	45,3964	0,5522	ОГРАДА	0,5522	Пољопривредно земљиште
ДОЊА ШАТОРЊА	595	221	ЊИВА 4.класе	4	65,5296	0,7971	ОГРАДЕ	0,7971	Пољопривредно земљиште
ДОЊА ШАТОРЊА	595	223	ЊИВА 4.класе	4	45,4786	0,5532	БЕЗИМЕНИ	0,5532	Пољопривредно земљиште
ДОЊА ШАТОРЊА	595	247/5	ВОЊЊАК 4.класе	4	4,9918	0,0795	ОГРАДЕ	0,0795	Пољопривредно земљиште
ДОЊА ШАТОРЊА	595	297/2	ЊИВА 5.класе	5	57,3500	0,8098	ОГРАДЕ	0,8098	Пољопривредно земљиште
ДОЊА ШАТОРЊА	595	297/3	ЊИВА 5.класе	5	52,5272	0,7417	ОГРАДЕ	0,7417	Пољопривредно земљиште
ДОЊА ШАТОРЊА	595	420/7	ЊИВА 5.класе	5	4,8016	0,0678	ПОЉА	0,0678	Пољопривредно земљиште

ДОЊА ШАТОРЊА	595	420/8	ЊИВА 5.класе	5	6,9333	0,0979	ПОЉА	0,0979	Пољопривредно земљиште
ДОЊА ШАТОРЊА	595	489/2	ЊИВА 5.класе	5	32,1523	0,4540	ЛОКВА	0,4540	Пољопривредно земљиште
ДОЊА ШАТОРЊА	595	492/1	ЊИВА 5.класе	5	38,9652	0,5502	ЛОКВА	0,5502	Пољопривредно земљиште
ДОЊА ШАТОРЊА	595	492/2	ЊИВА 5.класе	5	13,7320	0,1939	ЛОКВА	0,1939	Пољопривредно земљиште
ДОЊА ШАТОРЊА	595	501	ЊИВА 5.класе	5	44,5741	0,6294	ЛОКВА	0,6294	Пољопривредно земљиште
ДОЊА ШАТОРЊА	595	503	ЊИВА 5.класе	5	32,7543	0,4625	ЛОКВА	0,4625	Пољопривредно земљиште
ДОЊА ШАТОРЊА	595	650/1	ВОЊЊАК 4.класе	4	8,6776	0,1382	БРДО	0,1382	Пољопривредно земљиште
ДОЊА ШАТОРЊА	595	655	ЊИВА 5.класе	5	66,0113	0,9321	ПОЉА	0,9321	Пољопривредно земљиште
ДОЊА ШАТОРЊА	595	914	ВИНОГРАД 4.класе	4	37,6458	0,3908	БОР	0,3908	Пољопривредно земљиште
ДОЊА ШАТОРЊА	595	1265/5	ПАШЊАК 5.класе	5	2,3735	0,1794	ЈАСЕНИЦА	0,1794	Пољопривредно земљиште
ДОЊА ШАТОРЊА	595	1581	ВИНОГРАД 4.класе	4	13,4958	0,1401	ШТОРИНА	0,1401	Пољопривредно земљиште
ДОЊА ШАТОРЊА	595	1582/1	ВИНОГРАД 4.класе	4	17,1371	0,1779	ШТОРИНА	0,1779	Пољопривредно земљиште
ДОЊА ШАТОРЊА	595	1586	ВИНОГРАД 4.класе	4	44,5045	0,4620	ШТОРИНА	0,4620	Пољопривредно земљиште
ДОЊА ШАТОРЊА	595	1587/1	ВИНОГРАД 4.класе	4	36,7499	0,3815	ШТОРИНА	0,3815	Пољопривредно земљиште
ДОЊА ШАТОРЊА	595	1588	ВИНОГРАД 4.класе	4	16,4050	0,1703	ШТОРИНА	0,1703	Пољопривредно земљиште
ДОЊА ШАТОРЊА	595	1978	ВИНОГРАД 4.класе	4	50,7852	0,5272	БОР	0,5272	Пољопривредно земљиште
ДОЊА ШАТОРЊА	595	2272/2	ЗЕМЉИШТЕ ПОД ЗГРАДОМ-ОБЈЕКТОМ		0,0000	0,0104	У ВАРОШИЦИ	0,0104	Грађевинско земљиште изван грађевинског подручја
ДОЊА ШАТОРЊА	595	2272/2	ЗЕМЉИШТЕ УЗ ЗГРАДУ - ОБЈЕКАТ		0,0000	0,0500	У ВАРОШИЦИ	0,0500	Грађевинско земљиште изван грађевинског подручја
ДОЊА ШАТОРЊА	595	2272/2	ВОЊЊАК 4.класе	4	0,2449	0,0039	У ВАРОШИЦИ	0,0039	Грађевинско земљиште изван грађевинског подручја
ДОЊА ШАТОРЊА	696	2282/2	ЗЕМЉИШТЕ ПОД ЗГРАДОМ-ОБЈЕКТОМ		0,0000	2,2753	ПОЉА	2,2753	Пољопривредно земљиште
ДОЊА ШАТОРЊА	696	2282/2	ЊИВА 4.класе	4	9,8652	0,1200	ПОЉА	0,1200	Пољопривредно земљиште
ДОЊА ШАТОРЊА	702	929/4	ЊИВА 4.класе	4	1,1509	0,0140	МЕЂЕ	0,0140	Пољопривредно земљиште
ДОЊА ШАТОРЊА	703	444/5	ЊИВА 5.класе	5	4,5537	0,0643	ЛОКВА	0,0643	Пољопривредно земљиште
ДОЊА ШАТОРЊА	759	1335	ЊИВА 4.класе	4	17,9053	0,2178	ЈАСЕНИЦА	0,2178	Пољопривредно земљиште
ЖАБАРЕ	151	184/1	ЊИВА 4.класе	4	44,3441	0,5394	ЈАРЕБИЦЕ	0,5394	Пољопривредно земљиште
ЖАБАРЕ	151	474/9	ЊИВА 4.класе	4	13,9099	0,1692	СЕЧА	0,1692	Пољопривредно земљиште
ЖАБАРЕ	151	594/2	ЊИВА 4.класе	4	24,3259	0,2959	СЕЧА	0,2959	Пољопривредно земљиште
ЖАБАРЕ	151	664/3	ЊИВА 4.класе	4	30,5739	0,3719	СЕЧА	0,3719	Пољопривредно земљиште
ЖАБАРЕ	151	2756	ЊИВА 3.класе	3	7,0906	0,0658	ЈАСЕНИЦЕ	0,0658	Пољопривредно земљиште
ЖАБАРЕ	151	3229/3	ЊИВА 6.класе	6	18,0259	0,4108	БОКАЊА	0,4108	Пољопривредно земљиште
ЖАБАРЕ	151	3685/3	ЊИВА 3.класе	3	39,3432	0,3651	БОКАЊА	0,3651	Пољопривредно земљиште
ЖАБАРЕ	154	2568/1	ЊИВА 3.класе	3	35,2267	0,3269	ЈАСЕНИЦА	0,3269	Пољопривредно земљиште
ЖАБАРЕ	154	2568/1	ОСТАЛО ВЕШТАЧКИ СТВОРЕНО НЕПШ		0,0000	0,0800	ЈАСЕНИЦА	0,0800	Пољопривредно земљиште
ЖАБАРЕ	154	2568/3	ВОЊЊАК 3.класе	3	6,2613	0,0715	ЈАСЕНИЦА	0,0715	Пољопривредно земљиште
ЖАБАРЕ	155	690	ВИНОГРАД 3.класе	3	4361,5606	30,3751	КАЛИПОЉЕ	30,3751	Пољопривредно земљиште
ЖАБАРЕ	166	2464/2	ЊИВА 4.класе	4	22,6900	0,2760	СЕЛО	0,2760	Пољопривредно земљиште
ЖАБАРЕ	269	1137	ЊИВА 5.класе	5	5,3752	0,0759	ЦАРЕВА ГЛАВИЦА	0,0759	Пољопривредно земљиште
ЖАБАРЕ	269	1143	ЊИВА 5.класе	5	7,0749	0,0999	ЦАРЕВА ГЛАВИЦА	0,0999	Пољопривредно земљиште
ЖАБАРЕ	441	213/1	ЊИВА 4.класе	4	41,4174	0,5038	ЈАРЕБИЦЕ	0,5038	Пољопривредно земљиште
ЖАБАРЕ	441	359/1	ЊИВА 4.класе	4	44,1468	0,5370	КАЛИПОЉЕ	0,5370	Пољопривредно земљиште

ЖАБАРЕ	779	1008/2	ПАШЊАК 4.класе	4	3,4479	0,1985	ЦАРЕВА ГЛАВИЦА	0,1985	Пољопривредно земљиште
ЖАБАРЕ	864	2256/2	ПАШЊАК 5.класе	5	2,1247	0,1606	ЦАРЕВА ГЛАВИЦА	0,1606	Пољопривредно земљиште
ЖАБАРЕ	936	40	ЊИВА 4.класе	4	92,2067	1,1216	ЈАРЕБИЦА	1,1216	Пољопривредно земљиште
ЖАБАРЕ	936	41	ПАШЊАК 3.класе	3	9,4577	0,4818	ЈАРЕБИЦА	0,4818	Пољопривредно земљиште
ЖАБАРЕ	936	42	ЊИВА 4.класе	4	118,9990	1,4475	ЈАРЕБИЦЕ	1,4475	Пољопривредно земљиште
ЖАБАРЕ	936	43	ЊИВА 4.класе	4	120,3143	1,4635	ЈАРЕБИЦЕ	1,4635	Пољопривредно земљиште
ЖАБАРЕ	936	47/2	ЊИВА 4.класе	4	45,3388	0,5515	ЈАРЕБИЦЕ	0,5515	Пољопривредно земљиште
ЖАБАРЕ	1126	766/4	ВИНОГРАД 3.класе	3	31,4319	0,2189	КАЛИПОЉЕ	0,0547	Пољопривредно земљиште
ЖАБАРЕ	1194	2275/1	ПАШЊАК 5.класе	5	4,0484	0,3060	ЦАРЕВА ГЛАВИЦА	0,3060	Пољопривредно земљиште
ЖАБАРЕ	1194	2275/2	ПАШЊАК 5.класе	5	4,0484	0,3060	ЦАРЕВА ГЛАВИЦА	0,3060	Пољопривредно земљиште
ЗАГОРИЦА	44	325/1	ЊИВА 3.класе	3	93,5984	0,7783	ВРАЊЕВАЦ	0,7783	Пољопривредно земљиште
ЗАГОРИЦА	44	325/2	ЊИВА 3.класе	3	24,0640	0,2001	ВРАЊЕВАЦ	0,2001	Пољопривредно земљиште
ЗАГОРИЦА	44	550	ЊИВА 4.класе	4	89,2958	1,0175	ВРАЊЕВАЦ	1,0175	Пољопривредно земљиште
ЗАГОРИЦА	89	42/8	ЛИВАДА 2.класе	2	26,3900	0,5200	МЕЂЕ	0,5200	Пољопривредно земљиште
ЗАГОРИЦА	89	1166/2	ЊИВА 3.класе	3	17,8346	0,1483	СЕЛО	0,1483	Пољопривредно земљиште
ЗАГОРИЦА	89	1166/3	ЊИВА 3.класе	3	18,0751	0,1503	СЕЛО	0,1503	Пољопривредно земљиште
ЗАГОРИЦА	89	1171	ЗЕМЉИШТЕ ПОД ЗГРАДОМ- ОБЈЕКТОМ		0,0000	0,0126	СЕЛО	0,0126	Грађевинско земљиште изван грађевинског подручја
ЗАГОРИЦА	89	1171	ЗЕМЉИШТЕ УЗ ЗГРАДУ - ОБЈЕКАТ		0,0000	0,0500	СЕЛО	0,0500	Грађевинско земљиште изван грађевинског подручја
ЗАГОРИЦА	89	1171	ПАШЊАК 2.класе	2	0,2758	0,0115	СЕЛО	0,0115	Грађевинско земљиште изван грађевинског подручја
ЗАГОРИЦА	89	1350	ПАШЊАК 3.класе	3	4,3363	0,2209	СЕЛО	0,2209	Пољопривредно земљиште
ЗАГОРИЦА	89	1369	ПАШЊАК 3.класе	3	4,6131	0,2350	СЕЛО	0,2350	Пољопривредно земљиште
ЗАГОРИЦА	89	1395	ПАШЊАК 3.класе	3	1,0247	0,0522	БУНАР	0,0522	Пољопривредно земљиште
ЗАГОРИЦА	89	1629	ЊИВА 3.класе	3	3,1147	0,0259	МАЛЕ ЛИВАДЕ	0,0259	Пољопривредно земљиште
ЗАГОРИЦА	89	1718/3	ЊИВА 3.класе	3	36,5350	0,3038	МАЛЕ ЛИВАДЕ	0,3038	Пољопривредно земљиште
ЗАГОРИЦА	89	1718/5	ЊИВА 3.класе	3	18,2675	0,1519	МАЛЕ ЛИВАДЕ	0,1519	Пољопривредно земљиште
ЗАГОРИЦА	89	1718/6	ЊИВА 3.класе	3	12,1823	0,1013	МАЛЕ ЛИВАДЕ	0,1013	Пољопривредно земљиште
ЗАГОРИЦА	89	1730/1	ЊИВА 3.класе	3	30,0650	0,2500	МАЛЕ ЛИВАДЕ	0,2500	Пољопривредно земљиште
ЗАГОРИЦА	89	1730/2	ЊИВА 3.класе	3	11,4728	0,0954	МАЛЕ ЛИВАДЕ	0,0954	Пољопривредно земљиште
ЗАГОРИЦА	89	1805/2	ЊИВА 4.класе	4	2,2905	0,0261	ВЕЛИКЕ ЛИВАДЕ	0,0261	Пољопривредно земљиште
ЗАГОРИЦА	89	1809	ЊИВА 4.класе	4	1,6938	0,0193	ВЕЛИКЕ ЛИВАДЕ	0,0193	Пољопривредно земљиште
ЗАГОРИЦА	89	1815/2	ЊИВА 4.класе	4	5,2919	0,0603	ВЕЛИКЕ ЛИВАДЕ	0,0603	Пољопривредно земљиште
ЗАГОРИЦА	89	1816/2	ЊИВА 4.класе	4	1,1497	0,0131	ВЕЛИКЕ ЛИВАДЕ	0,0131	Пољопривредно земљиште
ЗАГОРИЦА	89	1826/2	ЊИВА 4.класе	4	1,7640	0,0201	ВЕЛИКЕ ЛИВАДЕ	0,0201	Пољопривредно земљиште
ЗАГОРИЦА	89	2198	ПАШЊАК 5.класе	5	11,7313	1,0923	СЕЛО	1,0923	Пољопривредно земљиште
ЗАГОРИЦА	89	2376	ВИНОГРАД 3.класе	3	450,8952	4,0012	ПОЉА	4,0012	Пољопривредно земљиште
ЗАГОРИЦА	90	1327	ПАШЊАК 3.класе	3	4,0929	0,2085	СЕЛО	0,2085	Пољопривредно земљиште
ЗАГОРИЦА	555	1/9	ЊИВА 2.класе	2	35,6797	0,2447	МАЛЕ ЛИВАДЕ	0,2447	Пољопривредно земљиште
ЗАГОРИЦА	555	798/5	ЊИВА 3.класе	3	84,0617	0,6990	ГАЈ	0,6990	Пољопривредно земљиште
ЗАГОРИЦА	555	1627/6	ЛИВАДА 3.класе	3	5,7504	0,1572	МЕЂЕ	0,1572	Пољопривредно земљиште
ЗАГОРИЦА	555	1637/1	ЛИВАДА 2.класе	2	7,6024	0,1498	МАЛЕ ЛИВАДЕ	0,1498	Пољопривредно земљиште
ЗАГОРИЦА	555	1723/3	ЊИВА 3.класе	3	12,0260	0,1000	МАЛЕ ЛИВАДЕ	0,1000	Пољопривредно земљиште
ЗАГОРИЦА	577	2096/1	ПАШЊАК 2.класе	2	18,4622	0,7699	СЕЛО	0,7699	Пољопривредно земљиште

ЈАРМЕНОВЦИ	71	408	ЗЕМЉИШТЕ ПОД ЗГРАДОМ-ОБЈЕКТОМ		0,0000	0,0388	БЕЗИМЕНИ	0,0388	Грађевинско земљиште изван грађевинског подручја
ЈАРМЕНОВЦИ	71	408	ЗЕМЉИШТЕ УЗ ЗГРАДУ - ОБЈЕКАТ		0,0000	0,0500	БЕЗИМЕНИ	0,0500	Грађевинско земљиште изван грађевинског подручја
ЈАРМЕНОВЦИ	71	408	ЊИВА 5.класе	5	70,1260	0,9902	БЕЗИМЕНИ	0,9902	Грађевинско земљиште изван грађевинског подручја
ЈАРМЕНОВЦИ	72	280/2	ВОЊЊАК 4.класе	4	0,4835	0,0077	ЖИЛАВИЦА	0,0077	Пољопривредно земљиште
ЈАРМЕНОВЦИ	72	281/2	ВОЊЊАК 4.класе	4	1,0235	0,0163	ЖИЛАВИЦА	0,0163	Пољопривредно земљиште
ЈАРМЕНОВЦИ	72	283/3	ВОЊЊАК 4.класе	4	0,9984	0,0159	ЖИЛАВИЦА	0,0159	Пољопривредно земљиште
ЈАРМЕНОВЦИ	73	960/3	ЛИВАДА 6.класе	6	11,4145	1,1082	ПОЉА	1,1074	Пољопривредно земљиште
ЈАРМЕНОВЦИ	77	141/2	ПАШЊАК 7.класе	7	0,0000	0,0519	ГАЈЕВИ	0,0519	Пољопривредно земљиште
ЈАРМЕНОВЦИ	77	191	ЊИВА 4.класе	4	3,3213	0,0404	ГАЈЕВИ	0,0404	Пољопривредно земљиште
ЈАРМЕНОВЦИ	77	194/3	ЊИВА 4.класе	4	2,8609	0,0348	ГАЈЕВИ	0,0348	Пољопривредно земљиште
ЈАРМЕНОВЦИ	77	195	ПАШЊАК 4.класе	4	6,9098	0,3978	ГАЈЕВИ	0,3978	Пољопривредно земљиште
ЈАРМЕНОВЦИ	77	296/6	ВОЊЊАК 5.класе	5	1,4033	0,0298	ПОЉА	0,0298	Пољопривредно земљиште
ЈАРМЕНОВЦИ	77	455	ЊИВА 4.класе	4	55,7795	0,6785	ГАЈЕВИ	0,6785	Пољопривредно земљиште
ЈАРМЕНОВЦИ	77	476/4	ВОЊЊАК 4.класе	4	8,4767	0,1350	СРЊЕВАЦ	0,1350	Пољопривредно земљиште
ЈАРМЕНОВЦИ	77	476/4	ЛИВАДА 5.класе	5	5,7623	0,2833	СРЊЕВАЦ	0,2833	Пољопривредно земљиште
ЈАРМЕНОВЦИ	77	477/8	ВОЊЊАК 4.класе	4	9,7638	0,1555	ГАЈЕВИ	0,1555	Пољопривредно земљиште
ЈАРМЕНОВЦИ	77	477/9	ВОЊЊАК 4.класе	4	2,3044	0,0367	ГАЈЕВИ	0,0367	Пољопривредно земљиште
ЈАРМЕНОВЦИ	77	477/10	ВОЊЊАК 4.класе	4	4,1567	0,0662	ГАЈЕВИ	0,0662	Пољопривредно земљиште
ЈАРМЕНОВЦИ	77	477/11	ВОЊЊАК 4.класе	4	3,1458	0,0501	ГАЈЕВИ	0,0501	Пољопривредно земљиште
ЈАРМЕНОВЦИ	77	477/16	ВОЊЊАК 4.класе	4	4,1630	0,0663	ГАЈЕВИ	0,0663	Пољопривредно земљиште
ЈАРМЕНОВЦИ	77	477/17	ВОЊЊАК 4.класе	4	3,3781	0,0538	ГАЈЕВИ	0,0538	Пољопривредно земљиште
ЈАРМЕНОВЦИ	77	477/18	ЛИВАДА 5.класе	5	1,0577	0,0520	ГАЈЕВИ	0,0520	Пољопривредно земљиште
ЈАРМЕНОВЦИ	77	477/20	ЛИВАДА 5.класе	5	1,4584	0,0717	ГАЈЕВИ	0,0717	Пољопривредно земљиште
ЈАРМЕНОВЦИ	77	477/22	ЛИВАДА 5.класе	5	1,5011	0,0738	ГАЈЕВИ	0,0738	Пољопривредно земљиште
ЈАРМЕНОВЦИ	77	477/23	ВОЊЊАК 4.класе	4	0,6593	0,0105	ГАЈЕВИ	0,0105	Пољопривредно земљиште
ЈАРМЕНОВЦИ	77	477/27	ВОЊЊАК 4.класе	4	3,2651	0,0520	ОРЛОВАЧА	0,0520	Пољопривредно земљиште
ЈАРМЕНОВЦИ	77	477/28	ЗЕМЉИШТЕ ПОД ЗГРАДОМ-ОБЈЕКТОМ		0,0000	0,0380	ОРЛОВАЧА	0,0380	Пољопривредно земљиште
ЈАРМЕНОВЦИ	77	477/28	ПАШЊАК 4.класе	4	1,6640	0,0958	ОРЛОВАЧА	0,0958	Пољопривредно земљиште
ЈАРМЕНОВЦИ	77	480/5	ЊИВА 4.класе	4	0,5755	0,0070	ОРЛОВАЧА	0,0070	Пољопривредно земљиште
ЈАРМЕНОВЦИ	77	482/1	ВОЊЊАК 4.класе	4	3,9244	0,0625	ОРЛОВАЧА	0,0625	Пољопривредно земљиште
ЈАРМЕНОВЦИ	77	482/2	ВОЊЊАК 4.класе	4	3,3404	0,0532	ОРЛОВАЧА	0,0532	Пољопривредно земљиште
ЈАРМЕНОВЦИ	78	255/2	ВОЊЊАК 3.класе	3	59,1886	0,6759	ПОЉА	0,6759	Пољопривредно земљиште
ЈАРМЕНОВЦИ	78	259/1	ВОЊЊАК 3.класе	3	45,3875	0,5183	ПОЉА	0,5183	Пољопривредно земљиште
ЈАРМЕНОВЦИ	78	269/1	ВОЊЊАК 4.класе	4	25,6811	0,4090	ГАЈЕВИ	0,4090	Пољопривредно земљиште
ЈАРМЕНОВЦИ	78	316	ВОЊЊАК 3.класе	3	29,1258	0,3326	ПОЉА	0,3326	Пољопривредно земљиште
ЈАРМЕНОВЦИ	78	318/1	ВОЊЊАК 3.класе	3	38,8023	0,4431	ПОЉА	0,4431	Пољопривредно земљиште
ЈАРМЕНОВЦИ	78	318/3	ПАШЊАК 4.класе	4	0,4777	0,0275	ПОЉА	0,0275	Пољопривредно земљиште
ЈАРМЕНОВЦИ	78	319/1	ЗЕМЉИШТЕ ПОД ЗГРАДОМ-ОБЈЕКТОМ		0,0000	0,0599	ПОЉА	0,0599	Грађевинско земљиште изван грађевинског подручја
ЈАРМЕНОВЦИ	78	319/1	ЗЕМЉИШТЕ ПОД ЗГРАДОМ-		0,0000	0,0183	ПОЉА	0,0183	Грађевинско земљиште изван грађевинског подручја

			ОБЈЕКТОМ						
ЈАРМЕНОВЦИ	78	319/1	ЗЕМЉИШТЕ ПОД ЗГРАДОМ-ОБЈЕКТОМ		0,0000	0,0048	ПОЉА	0,0048	Грађевинско земљиште изван грађевинског подручја
ЈАРМЕНОВЦИ	78	319/1	ЗЕМЉИШТЕ ПОД ЗГРАДОМ-ОБЈЕКТОМ		0,0000	0,0090	ПОЉА	0,0090	Грађевинско земљиште изван грађевинског подручја
ЈАРМЕНОВЦИ	78	319/1	ЗЕМЉИШТЕ УЗ ЗГРАДУ - ОБЈЕКАТ		0,0000	0,0500	ПОЉА	0,0500	Грађевинско земљиште изван грађевинског подручја
ЈАРМЕНОВЦИ	78	319/1	ВОЊЊАК 3.класе	3	60,3970	0,6897	ПОЉА	0,6897	Грађевинско земљиште изван грађевинског подручја
ЈАРМЕНОВЦИ	78	320	ВОЊЊАК 3.класе	3	49,1706	0,5615	ПОЉА	0,5615	Пољопривредно земљиште
ЈАРМЕНОВЦИ	78	321	ВОЊЊАК 3.класе	3	26,6651	0,3045	ПОЉА	0,3045	Пољопривредно земљиште
ЈАРМЕНОВЦИ	78	322/3	ПАШЊАК 5.класе	5	0,1852	0,0140	ПОЉА	0,0140	Пољопривредно земљиште
ЈАРМЕНОВЦИ	78	322/4	ПАШЊАК 5.класе	5	1,2767	0,0965	ПОЉА	0,0965	Пољопривредно земљиште
ЈАРМЕНОВЦИ	79	203/1	ЗЕМЉИШТЕ ПОД ЗГРАДОМ-ОБЈЕКТОМ		0,0000	0,0142	ГАЈЕВИ	0,0142	Грађевинско земљиште изван грађевинског подручја
ЈАРМЕНОВЦИ	79	203/1	ЗЕМЉИШТЕ УЗ ЗГРАДУ - ОБЈЕКАТ		0,0000	0,0500	ГАЈЕВИ	0,0500	Грађевинско земљиште изван грађевинског подручја
ЈАРМЕНОВЦИ	79	203/1	ВОЊЊАК 4.класе	4	19,5905	0,3120	ГАЈЕВИ	0,3120	Грађевинско земљиште изван грађевинског подручја
ЈАРМЕНОВЦИ	79	1008	ПАШЊАК 6.класе	6	0,2224	0,0431	ПОЉА	0,0431	Пољопривредно земљиште
ЈАРМЕНОВЦИ	79	1009	ПАШЊАК 6.класе	6	0,2575	0,0499	ЗВЕЗДА	0,0499	Пољопривредно земљиште
ЈАРМЕНОВЦИ	80	279/2	ВОЊЊАК 4.класе	4	0,4646	0,0074	ЖИЛАВИЦА	0,0074	Пољопривредно земљиште
ЈАРМЕНОВЦИ	80	282/4	ВОЊЊАК 4.класе	4	1,0988	0,0175	ЖИЛАВИЦА	0,0175	Пољопривредно земљиште
ЈАРМЕНОВЦИ	132	318/4	ЗЕМЉИШТЕ ПОД ЗГРАДОМ-ОБЈЕКТОМ		0,0000	0,0145	ПОЉА	0,0145	Грађевинско земљиште изван грађевинског подручја
ЈАРМЕНОВЦИ	132	318/4	ЗЕМЉИШТЕ ПОД ЗГРАДОМ-ОБЈЕКТОМ		0,0000	0,0067	ПОЉА	0,0067	Грађевинско земљиште изван грађевинског подручја
ЈАРМЕНОВЦИ	132	318/4	ВОЊЊАК 4.класе	4	10,3227	0,1644	ПОЉА	0,1644	Грађевинско земљиште изван грађевинског подручја
ЈАРМЕНОВЦИ	417	476/5	ВОЊЊАК 4.класе	4	3,5853	0,0571	ГАЈЕВИ	0,0571	Пољопривредно земљиште
ЈАРМЕНОВЦИ	417	476/6	ВОЊЊАК 4.класе	4	1,8209	0,0290	СРЊЕВАЦ	0,0290	Пољопривредно земљиште
ЈАРМЕНОВЦИ	422	477/7	ВОЊЊАК 4.класе	4	3,0390	0,0484	ОРЛОВАЧА	0,0484	Пољопривредно земљиште
ЈАРМЕНОВЦИ	422	480/15	ВОЊЊАК 4.класе	4	3,7486	0,0597	ОРЛОВАЧА	0,0597	Пољопривредно земљиште
ЈАРМЕНОВЦИ	423	477/19	ЛИВАДА 5.класе	5	0,5349	0,0263	ГАЈЕВИ	0,0263	Пољопривредно земљиште
ЈАРМЕНОВЦИ	423	480/14	ВОЊЊАК 4.класе	4	3,0139	0,0480	ОРЛОВАЧА	0,0480	Пољопривредно земљиште
ЈАРМЕНОВЦИ	483	477/13	ВОЊЊАК 4.класе	4	3,1332	0,0499	ГАЈЕВИ	0,0499	Пољопривредно земљиште
ЈАРМЕНОВЦИ	484	477/12	ВОЊЊАК 4.класе	4	4,0437	0,0644	ГАЈЕВИ	0,0644	Пољопривредно земљиште
ЈАРМЕНОВЦИ	485	477/14	ЗЕМЉИШТЕ ПОД ЗГРАДОМ-ОБЈЕКТОМ		0,0000	0,0013	ГАЈЕВИ	0,0013	Пољопривредно земљиште
ЈАРМЕНОВЦИ	485	477/14	ВОЊЊАК 4.класе	4	4,1630	0,0663	ГАЈЕВИ	0,0663	Пољопривредно земљиште
ЈАРМЕНОВЦИ	486	477/15	ВОЊЊАК 4.класе	4	3,2400	0,0516	ГАЈЕВИ	0,0516	Пољопривредно земљиште
ЈЕЛЕНАЦ	25	35	ЊИВА 1.класе	1	63,8964	0,4862	ПОЉЕ	0,4862	Пољопривредно земљиште
ЈЕЛЕНАЦ	25	35	ЊИВА 2.класе	2	13,0863	0,1168	ПОЉЕ	0,1168	Пољопривредно земљиште
ЈЕЛЕНАЦ	25	270/1	ПАШЊАК 4.класе	4	1,1902	0,0912	СЕЛО	0,0912	Пољопривредно земљиште
ЈЕЛЕНАЦ	25	280/1	ВОЊЊАК 3.класе	3	6,6149	0,0950	СЕЛО	0,0950	Пољопривредно земљиште

ЈЕЛЕНАЦ	25	280/4	ЊИВА 1.класе	1	14,6008	0,1111	СЕЛО	0,1111	Пољопривредно земљиште
ЈЕЛЕНАЦ	25	280/5	ПАШЊАК 4.класе	4	0,8091	0,0620	СЕЛО	0,0620	Пољопривредно земљиште
ЈЕЛЕНАЦ	25	524	ПАШЊАК 4.класе	4	6,4819	0,4967	ЈЕЛЕНАЦ	0,4967	Пољопривредно земљиште
ЈЕЛЕНАЦ	25	526	ПАШЊАК 4.класе	4	0,4006	0,0307	СЕЛО	0,0307	Пољопривредно земљиште
ЈЕЛЕНАЦ	26	698/1	ЊИВА 1.класе	1	14,1934	0,1080	ПОЉЕ	0,1080	Пољопривредно земљиште
ЈЕЛЕНАЦ	27	858/4	ВОЊЊАК 3.класе	3	17,9576	0,2579	ГАЈ	0,2579	Пољопривредно земљиште
ЈЕЛЕНАЦ	305	270/3	ПАШЊАК 4.класе	4	0,4437	0,0340	СЕЛО	0,0340	Пољопривредно земљиште
ЈЕЛЕНАЦ	306	22/2	ЊИВА 1.класе	1	17,2817	0,1315	ПОЉЕ	0,1315	Пољопривредно земљиште
ЈЕЛЕНАЦ	306	50	ЊИВА 2.класе	2	7,7196	0,0689	КОД ГРОБЉА	0,0689	Пољопривредно земљиште
ЈУНКОВАЦ	115	1518	ВОЊЊАК 3.класе	3	27,2255	0,3109	ЦРКВИНЕ	0,3109	Пољопривредно земљиште
ЈУНКОВАЦ	116	1371/1	ЗЕМЉИШТЕ ПОД ЗГРАДОМ- ОБЈЕКТОМ		0,0000	0,0865	БЛАГОЈЕВИЋА КРАЈ	0,0865	Пољопривредно земљиште
ЈУНКОВАЦ	116	1371/1	ЗЕМЉИШТЕ УЗ ЗГРАДУ - ОБЈЕКАТ		0,0000	0,3000	БЛАГОЈЕВИЋА КРАЈ	0,3000	Пољопривредно земљиште
ЈУНКОВАЦ	116	1371/1	ПАШЊАК 3.класе	3	9,4793	0,4829	БЛАГОЈЕВИЋА КРАЈ	0,4829	Пољопривредно земљиште
ЈУНКОВАЦ	116	1520/3	ЗЕМЉИШТЕ ПОД ЗГРАДОМ- ОБЈЕКТОМ		0,0000	0,0020	ЦРКВИНЕ	0,0020	Пољопривредно земљиште
ЈУНКОВАЦ	116	1520/3	ПАШЊАК 2.класе	2	0,1783	0,0077	ЦРКВИНЕ	0,0077	Пољопривредно земљиште
ЈУНКОВАЦ	116	1533/2	ЗЕМЉИШТЕ ПОД ЗГРАДОМ- ОБЈЕКТОМ		0,0000	0,0255	БЛАГОЈЕВИЋА КРАЈ	0,0255	Пољопривредно земљиште
ЈУНКОВАЦ	116	1533/2	ЗЕМЉИШТЕ ПОД ЗГРАДОМ- ОБЈЕКТОМ		0,0000	0,0186	БЛАГОЈЕВИЋА КРАЈ	0,0186	Пољопривредно земљиште
ЈУНКОВАЦ	116	1533/2	ВОЊЊАК 3.класе	3	1,2347	0,0141	БЛАГОЈЕВИЋА КРАЈ	0,0141	Пољопривредно земљиште
ЈУНКОВАЦ	119	315/6	ЊИВА 3.класе	3	172,4160	1,6000	МАЛЕ ЈАРЕБИЦЕ	1,6000	Пољопривредно земљиште
ЈУНКОВАЦ	119	453	ПАШЊАК 4.класе	4	13,9116	0,8009	МАЛЕ ЈАРЕБИЦЕ	0,8009	Пољопривредно земљиште
ЈУНКОВАЦ	119	1372	ЊИВА 3.класе	3	10,3773	0,0963	БЛАГОЈЕВИЋА КРАЈ	0,0963	Пољопривредно земљиште
ЈУНКОВАЦ	119	1382/1	ЊИВА 3.класе	3	46,7247	0,4336	БЛАГОЈЕВИЋА КРАЈ	0,4336	Пољопривредно земљиште
ЈУНКОВАЦ	119	1526	ПАШЊАК 4.класе	4	0,8008	0,0461	ЦРКВИНЕ	0,0461	Пољопривредно земљиште
ЈУНКОВАЦ	119	1527	ПАШЊАК 4.класе	4	0,4186	0,0241	ЦРКВИНЕ	0,0241	Пољопривредно земљиште
ЈУНКОВАЦ	119	1614/1	ЊИВА 3.класе	3	302,8056	2,8100	СТЕВИЋА КРАЈ	2,8100	Пољопривредно земљиште
ЈУНКОВАЦ	119	1614/1	ВОЊЊАК 3.класе	3	39,4065	0,4500	СТЕВИЋА КРАЈ	0,4500	Пољопривредно земљиште
ЈУНКОВАЦ	119	1947	ПАШЊАК 3.класе	3	1,4919	0,0760	ЦРКВИНЕ	0,0760	Пољопривредно земљиште
ЈУНКОВАЦ	119	2301	ПАШЊАК 4.класе	4	1,6988	0,0978	БУУИЋА КРАЈ	0,0978	Пољопривредно земљиште
ЈУНКОВАЦ	119	2432/1	ЊИВА 5.класе	5	61,4434	0,8676	ЈОРГУША	0,8676	Пољопривредно земљиште
ЈУНКОВАЦ	119	2432/2	ПАШЊАК 4.класе	4	5,5532	0,3197	ЈОРГУША	0,3197	Пољопривредно земљиште
ЈУНКОВАЦ	119	2456/1	ЛИВАДА 3.класе	3	27,2498	0,7100	ЈАСЕНИЦА	0,7100	Пољопривредно земљиште
ЈУНКОВАЦ	119	2456/5	ЛИВАДА 3.класе	3	1,7578	0,0458	ЈАСЕНИЦА	0,0458	Пољопривредно земљиште
ЈУНКОВАЦ	119	2457	ЊИВА 3.класе	3	7,7803	0,0722	ЈАСЕНИЦА	0,0722	Пољопривредно земљиште
ЈУНКОВАЦ	119	2857	ЊИВА 2.класе	2	171,6806	1,3322	ЈАСЕНИЦА	1,3322	Пољопривредно земљиште
ЈУНКОВАЦ	119	2857	ЊИВА 3.класе	3	262,7189	2,4380	ЈАСЕНИЦА	2,4380	Пољопривредно земљиште
ЈУНКОВАЦ	119	2859	ЊИВА 3.класе	3	203,9035	1,8922	ЈАСЕНИЦА	1,8922	Пољопривредно земљиште
ЈУНКОВАЦ	119	2860	ЊИВА 2.класе	2	21,5471	0,1672	ЈАСЕНИЦА	0,1672	Пољопривредно земљиште
ЈУНКОВАЦ	119	2860	ЊИВА 3.класе	3	138,2345	1,2828	ЈАСЕНИЦА	1,2828	Пољопривредно земљиште
ЈУНКОВАЦ	119	2862	ЊИВА 2.класе	2	79,1906	0,6145	ЈАСЕНИЦА	0,6145	Пољопривредно земљиште

ЈУНКОВАЦ	119	2863	ЊИВА 2.класе	2	59,8343	0,4643	ЈАСЕНИЦА	0,4643	Пољопривредно земљиште
ЈУНКОВАЦ	119	2864	ЊИВА 2.класе	2	12,2813	0,0953	ВЕЛИКЕ ЈАРЕБИЦЕ	0,0953	Пољопривредно земљиште
ЈУНКОВАЦ	119	2866/1	ЊИВА 4.класе	4	223,1179	2,7140	ВЕЛИКЕ ЈАРЕБИЦЕ	2,7140	Пољопривредно земљиште
ЈУНКОВАЦ	119	2866/2	ЊИВА 4.класе	4	274,8280	3,3430	ВЕЛИКЕ ЈАРЕБИЦЕ	3,3430	Пољопривредно земљиште
ЈУНКОВАЦ	119	2868/2	ЊИВА 4.класе	4	16,1378	0,1963	ВЕЛИКЕ ЈАРЕБИЦЕ	0,1963	Пољопривредно земљиште
ЈУНКОВАЦ	121	2497	ЛИВАДА 2.класе	2	72,0447	1,4196	ЈАСЕНИЦА	1,4196	Пољопривредно земљиште
ЈУНКОВАЦ	121	2500	ЛИВАДА 3.класе	3	6,9238	0,1804	ЈАСЕНИЦА	0,1804	Пољопривредно земљиште
ЈУНКОВАЦ	122	782/2	ЊИВА 3.класе	3	85,7231	0,7955	НОВАКОВИЋА КРАЈ	0,7955	Пољопривредно земљиште
ЈУНКОВАЦ	122	785	ВОЊЊАК 3.класе	3	46,4121	0,5300	НОВАКОВИЋА КРАЈ	0,5300	Пољопривредно земљиште
ЈУНКОВАЦ	518	1439/2	ЗЕМЉИШТЕ ПОД ЗГРАДОМ-ОБЈЕКТОМ		0,0000	0,0082	ТОШИЋЕВ КРАЈ	0,0082	Пољопривредно земљиште
ЈУНКОВАЦ	518	1439/2	ВОЊЊАК 2.класе	2	15,5167	0,1118	ТОШИЋЕВ КРАЈ	0,1118	Пољопривредно земљиште
ЈУНКОВАЦ	518	2363	ЗЕМЉИШТЕ ПОД ЗГРАДОМ-ОБЈЕКТОМ		0,0000	0,0068	РАДОЈЕВИЋА КРАЈ	0,0068	Грађевинско земљиште изван грађевинског подручја
ЈУНКОВАЦ	518	2363	ЗЕМЉИШТЕ УЗ ЗГРАДУ - ОБЈЕКАТ		0,0000	0,0500	РАДОЈЕВИЋА КРАЈ	0,0500	Грађевинско земљиште изван грађевинског подручја
ЈУНКОВАЦ	518	2363	ВОЊЊАК 2.класе	2	9,0491	0,0652	РАДОЈЕВИЋА КРАЈ	0,0652	Грађевинско земљиште изван грађевинског подручја
ЈУНКОВАЦ	842	300/1	ЗЕМЉИШТЕ ПОД ЗГРАДОМ-ОБЈЕКТОМ		0,0000	0,0010	МАЛЕ ЈАРЕБИЦЕ	0,0010	Пољопривредно земљиште
ЈУНКОВАЦ	842	300/1	ВОЊЊАК 3.класе	3	599,2065	6,8426	МАЛЕ ЈАРЕБИЦЕ	6,8426	Пољопривредно земљиште
ЈУНКОВАЦ	842	2414/2	ВОЊЊАК 4.класе	4	73,0876	1,1640	ЈОРГУША	1,1640	Пољопривредно земљиште
ЈУНКОВАЦ	848	132	ЊИВА 4.класе	4	36,5012	0,4440	ВЕЛИКЕ ЈАРЕБИЦЕ	0,4440	Пољопривредно земљиште
ЈУНКОВАЦ	848	237/3	ЊИВА 4.класе	4	65,7680	0,8000	МАЛЕ ЈАРЕБИЦЕ	0,8000	Пољопривредно земљиште
ЈУНКОВАЦ	848	237/4	ЊИВА 4.класе	4	147,9780	1,8000	МАЛЕ ЈАРЕБИЦЕ	1,8000	Пољопривредно земљиште
ЈУНКОВАЦ	848	237/5	ЊИВА 4.класе	4	72,3448	0,8800	МАЛЕ ЈАРЕБИЦЕ	0,8800	Пољопривредно земљиште
ЈУНКОВАЦ	1036	2858	ЊИВА 3.класе	3	214,3885	1,9895	ЈАСЕНИЦА	1,1352	Пољопривредно земљиште
ЈУНКОВАЦ	1064	1798/1	ВИНОГРАД 2.класе	2	13,7338	0,0779	ЈОРГУША	0,0779	Пољопривредно земљиште
ЈУНКОВАЦ	1064	1798/2	ЊИВА 4.класе	4	6,7494	0,0821	ЈОРГУША	0,0821	Пољопривредно земљиште
ЈУНКОВАЦ	1064	1799	ЊИВА 4.класе	4	9,2075	0,1120	ЈОРГУША	0,1120	Пољопривредно земљиште
ЈУНКОВАЦ	1064	1800	ВИНОГРАД 2.класе	2	38,4334	0,2180	ЈОРГУША	0,2180	Пољопривредно земљиште
КЛОКА	159	901	ПАШЊАК 3.класе	3	2,8424	0,1448	ЧУЧУТЕ	0,1448	Пољопривредно земљиште
КЛОКА	159	1793	ПАШЊАК 3.класе	3	9,5637	0,4872	ВРАНОВО	0,4872	Пољопривредно земљиште
КЛОКА	159	2195/1	ПАШЊАК 3.класе	3	1,7569	0,0895	ВРАНОВО	0,0895	Пољопривредно земљиште
КЛОКА	159	2195/2	ПАШЊАК 3.класе	3	0,2238	0,0114	ВРАНОВО	0,0114	Пољопривредно земљиште
КЛОКА	159	3072/1	ЗЕМЉИШТЕ УЗ ЗГРАДУ - ОБЈЕКАТ		0,0000	0,0500	КЛОКА	0,0500	Пољопривредно земљиште
КЛОКА	159	3072/1	ВОЊЊАК 3.класе	3	4,7582	0,0626	КЛОКА	0,0626	Пољопривредно земљиште
КЛОКА	159	3072/3	ВОЊЊАК 3.класе	3	1,9459	0,0256	КЛОКА	0,0256	Пољопривредно земљиште
КЛОКА	159	3226	ПАШЊАК 4.класе	4	7,0536	0,5502	ВРАНОВО	0,5502	Пољопривредно земљиште
КЛОКА	160	302/2	ЊИВА 3.класе	3	103,8806	0,8638	ЧУЧУТЕ	0,8638	Пољопривредно земљиште
КЛОКА	160	2816/2	ЊИВА 3.класе	3	112,9963	0,9396	БУЈКОВАЦ	0,9396	Пољопривредно земљиште
КЛОКА	160	3349/2	ЊИВА 3.класе	3	8,3581	0,0695	ЦРЕШЉАНАЦ	0,0695	Пољопривредно земљиште
КЛОКА	160	3985/1	ЊИВА 3.класе	3	29,5359	0,2456	НУМЕРЕ	0,2456	Пољопривредно земљиште
КЛОКА	160	3985/2	ЊИВА 3.класе	3	59,0958	0,4914	НУМЕРЕ	0,4914	Пољопривредно земљиште

КЛОКА	162	3897/2	ПАШЊАК 4.класе	4	1,4281	0,1114	ВРАНОВО	0,1114	Пољопривредно земљиште
КЛОКА	163	827/3	ЊИВА 3.класе	3	88,6316	0,7370	ЧУЧУГЕ	0,7370	Пољопривредно земљиште
КЛОКА	163	827/5	ВОЊЊАК 3.класе	3	7,6466	0,1006	ЧУЧУГЕ	0,1006	Пољопривредно земљиште
КЛОКА	163	829/5	ЊИВА 4.класе	4	5,2656	0,0600	ЧУЧУГЕ	0,0600	Пољопривредно земљиште
КЛОКА	163	1216/1	ЊИВА 4.класе	4	39,7290	0,4527	ЈАРЕБИЦЕ	0,4527	Пољопривредно земљиште
КЛОКА	163	1272/1	ЊИВА 4.класе	4	49,8828	0,5684	ЈАРЕБИЦЕ	0,5684	Пољопривредно земљиште
КЛОКА	163	2168/4	ЊИВА 3.класе	3	80,3698	0,6683	ВРАНОВО	0,6683	Пољопривредно земљиште
КЛОКА	163	2168/6	ЊИВА 3.класе	3	13,9742	0,1162	ВРАНОВО	0,1162	Пољопривредно земљиште
КЛОКА	163	2168/7	ЊИВА 3.класе	3	9,6449	0,0802	ВРАНОВО	0,0802	Пољопривредно земљиште
КЛОКА	163	2660	ЊИВА 2.класе	2	182,0000	1,2482	БУЛКОВАЦ	1,2482	Пољопривредно земљиште
КЛОКА	163	3173	ЊИВА 3.класе	3	223,6114	1,8594	ЦРЕШЉАНАЦ	1,8594	Пољопривредно земљиште
КЛОКА	163	3324	ЊИВА 3.класе	3	141,8346	1,1794	ЦРЕШЉАНАЦ	1,1794	Пољопривредно земљиште
КЛОКА	163	3344/1	ЊИВА 3.класе	3	33,3722	0,2775	ЦРЕШЉАНАЦ	0,2775	Пољопривредно земљиште
КЛОКА	163	3344/2	ЊИВА 3.класе	3	33,3722	0,2775	ЦРЕШЉАНАЦ	0,2775	Пољопривредно земљиште
КЛОКА	163	3344/3	ЊИВА 3.класе	3	52,7581	0,4387	ЦРЕШЉАНАЦ	0,4387	Пољопривредно земљиште
КЛОКА	163	3348	ЊИВА 3.класе	3	49,6073	0,4125	ЦРЕШЉАНАЦ	0,4125	Пољопривредно земљиште
КЛОКА	163	3349/1	ЊИВА 3.класе	3	44,8570	0,3730	ЦРЕШЉАНАЦ	0,3730	Пољопривредно земљиште
КЛОКА	163	3355	ЊИВА 3.класе	3	36,3546	0,3023	ЦРЕШЉАНАЦ	0,3023	Пољопривредно земљиште
КЛОКА	163	3361/1	ЊИВА 3.класе	3	63,4131	0,5273	ЦРЕШЉАНАЦ	0,5273	Пољопривредно земљиште
КЛОКА	163	3361/2	ЊИВА 3.класе	3	52,7581	0,4387	ЦРЕШЉАНАЦ	0,4387	Пољопривредно земљиште
КЛОКА	163	3361/3	ЊИВА 3.класе	3	31,4600	0,2616	ЦРЕШЉАНАЦ	0,2616	Пољопривредно земљиште
КЛОКА	163	3362/1	ЊИВА 3.класе	3	23,1861	0,1928	ЦРЕШЉАНАЦ	0,1928	Пољопривредно земљиште
КЛОКА	163	3362/2	ЊИВА 3.класе	3	21,2860	0,1770	ЦРЕШЉАНАЦ	0,1770	Пољопривредно земљиште
КЛОКА	163	3362/3	ЊИВА 3.класе	3	18,3397	0,1525	ЦРЕШЉАНАЦ	0,1525	Пољопривредно земљиште
КЛОКА	163	3363/1	ЊИВА 3.класе	3	56,3899	0,4689	ЦРЕШЉАНАЦ	0,4689	Пољопривредно земљиште
КЛОКА	163	3364/1	ЊИВА 3.класе	3	39,7459	0,3305	ЦРЕШЉАНАЦ	0,3305	Пољопривредно земљиште
КЛОКА	163	3364/2	ЊИВА 3.класе	3	14,7679	0,1228	ЦРЕШЉАНАЦ	0,1228	Пољопривредно земљиште
КЛОКА	163	3365/1	ЊИВА 3.класе	3	21,5626	0,1793	ЦРЕШЉАНАЦ	0,1793	Пољопривредно земљиште
КЛОКА	163	3828	ЊИВА 3.класе	3	80,7786	0,6717	ЦРЕШЉАНАЦ	0,6717	Пољопривредно земљиште
КЛОКА	163	3832/5	ЊИВА 3.класе	3	7,8650	0,0654	ЦРЕШЉАНАЦ	0,0654	Пољопривредно земљиште
КЛОКА	163	3834	ЊИВА 3.класе	3	122,7013	1,0203	ЦРЕШЉАНАЦ	1,0203	Пољопривредно земљиште
КЛОКА	163	3835/1	ЊИВА 3.класе	3	20,8531	0,1734	ЦРЕШЉАНАЦ	0,1734	Пољопривредно земљиште
КЛОКА	163	3835/4	ЊИВА 3.класе	3	91,9869	0,7649	ЦРЕШЉАНАЦ	0,7649	Пољопривредно земљиште
КЛОКА	163	3840/1	ЛИВАДА 3.класе	3	5,8491	0,1599	ЦРЕШЉАНАЦ	0,1599	Пољопривредно земљиште
КЛОКА	163	3840/2	ЛИВАДА 3.класе	3	1,4632	0,0400	ЦРЕШЉАНАЦ	0,0400	Пољопривредно земљиште
КЛОКА	163	3843	ЊИВА 3.класе	3	24,5330	0,2040	ЦРЕШЉАНАЦ	0,2040	Пољопривредно земљиште
КЛОКА	163	3844/1	ЊИВА 3.класе	3	5,8927	0,0490	ЦРЕШЉАНАЦ	0,0490	Пољопривредно земљиште
КЛОКА	163	3844/2	ЊИВА 3.класе	3	5,8927	0,0490	ЦРЕШЉАНАЦ	0,0490	Пољопривредно земљиште
КЛОКА	163	3845	ЊИВА 3.класе	3	11,7855	0,0980	ЦРЕШЉАНАЦ	0,0980	Пољопривредно земљиште
КЛОКА	163	3848/1	ЊИВА 3.класе	3	16,5237	0,1374	ЦРЕШЉАНАЦ	0,1374	Пољопривредно земљиште
КЛОКА	163	3849/1	ЊИВА 3.класе	3	17,2212	0,1432	ЦРЕШЉАНАЦ	0,1432	Пољопривредно земљиште
КЛОКА	163	3850/1	ЊИВА 3.класе	3	16,6680	0,1386	ЦРЕШЉАНАЦ	0,1386	Пољопривредно земљиште
КЛОКА	163	3852/1	ЊИВА 3.класе	3	22,8374	0,1899	ЦРЕШЉАНАЦ	0,1899	Пољопривредно земљиште
КЛОКА	163	3852/2	ЊИВА 3.класе	3	33,0474	0,2748	ЦРЕШЉАНАЦ	0,2748	Пољопривредно земљиште
КЛОКА	163	3852/3	ЊИВА 3.класе	3	63,7378	0,5300	ЦРЕШЉАНАЦ	0,5300	Пољопривредно земљиште
КЛОКА	163	3854/1	ЊИВА 3.класе	3	4,5579	0,0379	ЦРЕШЉАНАЦ	0,0379	Пољопривредно земљиште

КЛОКА	163	3855/1	ЊИВА 3.класе	3	140,6320	1,1694	ЦРЕШЉАНАЦ	1,1694	Пољопривредно земљиште
КЛОКА	163	3855/2	ЊИВА 3.класе	3	68,9932	0,5737	ЦРЕШЉАНАЦ	0,5737	Пољопривредно земљиште
КЛОКА	163	3855/3	ЊИВА 3.класе	3	23,4507	0,1950	ЦРЕШЉАНАЦ	0,1950	Пољопривредно земљиште
КЛОКА	163	3964	ЊИВА 4.класе	4	543,1817	6,1894	ЧУЧУГЕ	6,1894	Пољопривредно земљиште
КЛОКА	163	3971	ЊИВА 4.класе	4	81,7221	0,9312	ЧУЧУГЕ	0,9312	Пољопривредно земљиште
КЛОКА	163	3979	ЊИВА 3.класе	3	1138,8622	9,4700	НУМЕРЕ	9,4700	Пољопривредно земљиште
КЛОКА	163	3992	ЊИВА 3.класе	3	687,8150	5,7194	ЦРЕШЉАНАЦ	5,7194	Пољопривредно земљиште
КЛОКА	163	4002	ЊИВА 3.класе	3	49,8237	0,4143	ЦРЕШЉАНАЦ	0,4143	Пољопривредно земљиште
КЛОКА	163	4012	ЊИВА 3.класе	3	41,8625	0,3481	ЦРЕШЉАНАЦ	0,3481	Пољопривредно земљиште
КЛОКА	163	4014	ЊИВА 3.класе	3	15,4895	0,1288	ЦРЕШЉАНАЦ	0,1288	Пољопривредно земљиште
КЛОКА	175	1151	ЊИВА 4.класе	4	109,0155	1,2422	ДРЕНОВИЦА	1,2422	Пољопривредно земљиште
КЛОКА	175	1524	ЊИВА 4.класе	4	57,3424	0,6534	ДРЕНОВИЦА	0,6534	Пољопривредно земљиште
КЛОКА	958	2832/1	ЊИВА 3.класе	3	144,6487	1,2028	КЛОКА	1,2028	Пољопривредно земљиште
ЛИПОВАЦ	100	780/3	ЗЕМЉИШТЕ ПОД ЗГРАДОМ-ОБЈЕКТОМ		0,0000	0,0615	КАРАУЛА	0,0615	Грађевинско земљиште изван грађевинског подручја
ЛИПОВАЦ	100	780/3	ЗЕМЉИШТЕ УЗ ЗГРАДУ - ОБЈЕКАТ		0,0000	0,0500	КАРАУЛА	0,0500	Грађевинско земљиште изван грађевинског подручја
ЛИПОВАЦ	100	780/3	ПАШЊАК 4.класе	4	0,9359	0,0730	КАРАУЛА	0,0730	Грађевинско земљиште изван грађевинског подручја
ЛИПОВАЦ	100	780/14	ЗЕМЉИШТЕ ПОД ЗГРАДОМ-ОБЈЕКТОМ		0,0000	0,0142	КАРАУЛА	0,0142	Грађевинско земљиште изван грађевинског подручја
ЛИПОВАЦ	100	780/14	ПАШЊАК 4.класе	4	0,3013	0,0235	КАРАУЛА	0,0235	Грађевинско земљиште изван грађевинског подручја
ЛИПОВАЦ	100	1141/1	ЗЕМЉИШТЕ ПОД ЗГРАДОМ-ОБЈЕКТОМ		0,0000	0,0089	ЈЕЖЕВАЦ	0,0089	Грађевинско земљиште изван грађевинског подручја
ЛИПОВАЦ	100	1141/1	ЗЕМЉИШТЕ ПОД ЗГРАДОМ-ОБЈЕКТОМ		0,0000	0,0035	ЈЕЖЕВАЦ	0,0035	Грађевинско земљиште изван грађевинског подручја
ЛИПОВАЦ	100	1141/1	ЗЕМЉИШТЕ ПОД ЗГРАДОМ-ОБЈЕКТОМ		0,0000	0,0009	ЈЕЖЕВАЦ	0,0009	Грађевинско земљиште изван грађевинског подручја
ЛИПОВАЦ	100	1141/1	ПАШЊАК 5.класе	5	0,3544	0,0330	ЈЕЖЕВАЦ	0,0330	Грађевинско земљиште изван грађевинског подручја
ЛИПОВАЦ	100	1143/2	ЊИВА 4.класе	4	21,5363	0,2454	ЈЕЖЕВАЦ	0,2454	Пољопривредно земљиште
ЛИПОВАЦ	102	1197	ПАШЊАК 3.класе	3	6,6212	0,3373	ВЕНЧАЦ	0,3373	Пољопривредно земљиште
ЛИПОВАЦ	102	1254	ЊИВА 5.класе	5	55,9286	0,7599	ВЕНЧАЦ	0,7599	Пољопривредно земљиште
ЛИПОВАЦ	104	1288/2	ПАШЊАК 3.класе	3	8,0189	0,4085	ЛИВАДИЦЕ	0,4085	Пољопривредно земљиште
ЛИПОВАЦ	104	1289/1	ПАШЊАК 3.класе	3	7,2886	0,3713	ЛИВАДИЦЕ	0,3713	Пољопривредно земљиште
ЛИПОВАЦ	105	1093/3	ЊИВА 4.класе	4	32,0675	0,3654	ЈЕЖЕВАЦ	0,3654	Пољопривредно земљиште
ЛИПОВАЦ	105	1760/3	ЊИВА 3.класе	3	2,9103	0,0242	КАРАУЛА	0,0242	Пољопривредно земљиште
ЛИПОВАЦ	610	1059	ЊИВА 4.класе	4	11,3912	0,1298	ЈЕЖЕВАЦ	0,1298	Пољопривредно земљиште
ЛИПОВАЦ	610	1304/3	ПАШЊАК 5.класе	5	1,7109	0,1593	ЦРНОГОРСКО ПОЉЕ	0,1593	Пољопривредно земљиште
МАНОЈЛОВЦИ	15	459/1	ПАШЊАК 6.класе	6	0,0289	0,0056	ДИВЉАЧКА КОСА	0,0056	Пољопривредно земљиште
МАНОЈЛОВЦИ	15	464	ПАШЊАК 6.класе	6	0,8359	0,1620	ДИВЉАЧКА КОСА	0,1620	Пољопривредно земљиште
МАНОЈЛОВЦИ	15	465	ПАШЊАК 6.класе	6	1,7116	0,3317	ДИВЉАЧКА КОСА	0,3317	Пољопривредно земљиште
МАСКАР	39	176	ПАШЊАК 3.класе	3	1,3106	0,0963	ЖЕШТИЊ	0,0963	Пољопривредно земљиште
МАСКАР	39	436	ПАШЊАК 3.класе	3	1,2603	0,0926	ЖАБАЉ	0,0926	Пољопривредно земљиште
МАСКАР	39	1191	ПАШЊАК 3.класе	3	2,1204	0,1558	ЖАБАЉ	0,1558	Пољопривредно земљиште

МАСКАР	40	783/2	ЊИВА 3.класе	3	8,7447	0,0898	ЖЕШТИЊ	0,0898	Пољопривредно земљиште
МАСКАР	41	212/7	ЊИВА 3.класе	3	352,7298	3,6222	ЖИВАНИШ	3,6222	Пољопривредно земљиште
МАСКАР	41	212/9	ЊИВА 3.класе	3	55,5942	0,5709	ЖИВАНИШ	0,5709	Пољопривредно земљиште
МАСКАР	41	377/1	ПАШЊАК 2.класе	2	5,8200	0,3000	ЖАБАЉ	0,3000	Пољопривредно земљиште
МАСКАР	41	783/1	ЊИВА 3.класе	3	138,2699	1,4199	ЖЕШТИЊ	1,4199	Пољопривредно земљиште
МАСКАР	361	1014/1	ЊИВА 3.класе	3	14,7725	0,1517	ЖИЛОВИЦИ	0,0759	Пољопривредно земљиште
МАСКАР	361	1014/2	ЊИВА 3.класе	3	8,8226	0,0906	ЖИЛОВИЦИ	0,0453	Пољопривредно земљиште
МАСКАР	361	1014/3	ЊИВА 3.класе	3	8,8324	0,0907	ЖИЛОВИЦИ	0,0454	Пољопривредно земљиште
МАСКАР	361	1014/4	ЊИВА 3.класе	3	14,7628	0,1516	ЖИЛОВИЦИ	0,0758	Пољопривредно земљиште
НАТАЛИНЦИ	68	761/2	ЊИВА 2.класе	2	4,8713	0,0378	ЈАСЕНИЦА	0,0378	Пољопривредно земљиште
НАТАЛИНЦИ	68	1267/2	ВОЊЊАК 1.класе	1	1,7924	0,0113	СЕЛО	0,0113	Пољопривредно земљиште
НАТАЛИНЦИ	68	1267/3	ВОЊЊАК 1.класе	1	0,0634	0,0004	СЕЛО	0,0004	Пољопривредно земљиште
НАТАЛИНЦИ	68	1267/4	ВОЊЊАК 1.класе	1	0,5710	0,0036	СЕЛО	0,0036	Пољопривредно земљиште
НАТАЛИНЦИ	68	1287/1	ЗЕМЉИШТЕ ПОД ЗГРАДОМ- ОБЈЕКТОМ		0,0000	0,0650	СЕЛО	0,0650	Пољопривредно земљиште
НАТАЛИНЦИ	68	1287/1	ПАШЊАК 5.класе	5	6,6375	0,5017	СЕЛО	0,5017	Пољопривредно земљиште
НАТАЛИНЦИ	68	1406/2	ЊИВА 2.класе	2	1,5207	0,0118	СЕЛО	0,0118	Пољопривредно земљиште
НАТАЛИНЦИ	68	1406/3	ЊИВА 2.класе	2	3,4022	0,0264	СЕЛО	0,0264	Пољопривредно земљиште
НАТАЛИНЦИ	68	1467/2	ЊИВА 2.класе	2	0,6572	0,0051	СЕЛО	0,0051	Пољопривредно земљиште
НАТАЛИНЦИ	69	1451/4	ЛИВАДА 2.класе	2	2,2178	0,0437	ЈАСЕНИЦА	0,0437	Пољопривредно земљиште
НАТАЛИНЦИ	70	287	ЊИВА 2.класе	2	119,5012	0,9273	ПОЉЕ	0,4637	Пољопривредно земљиште
НАТАЛИНЦИ	71	1263	ЗЕМЉИШТЕ ПОД ЗГРАДОМ- ОБЈЕКТОМ		0,0000	0,0176	СЕЛО	0,0176	Грађевинско земљиште изван грађевинског подручја
НАТАЛИНЦИ	71	1263	ЗЕМЉИШТЕ ПОД ЗГРАДОМ- ОБЈЕКТОМ		0,0000	0,0019	СЕЛО	0,0019	Грађевинско земљиште изван грађевинског подручја
НАТАЛИНЦИ	71	1263	ЗЕМЉИШТЕ ПОД ЗГРАДОМ- ОБЈЕКТОМ		0,0000	0,0026	СЕЛО	0,0026	Грађевинско земљиште изван грађевинског подручја
НАТАЛИНЦИ	71	1263	ЗЕМЉИШТЕ ПОД ЗГРАДОМ- ОБЈЕКТОМ		0,0000	0,0015	СЕЛО	0,0015	Грађевинско земљиште изван грађевинског подручја
НАТАЛИНЦИ	71	1263	ЗЕМЉИШТЕ ПОД ЗГРАДОМ- ОБЈЕКТОМ		0,0000	0,0006	СЕЛО	0,0006	Грађевинско земљиште изван грађевинског подручја
НАТАЛИНЦИ	71	1263	ЗЕМЉИШТЕ ПОД ЗГРАДОМ- ОБЈЕКТОМ		0,0000	0,0022	СЕЛО	0,0022	Грађевинско земљиште изван грађевинског подручја
НАТАЛИНЦИ	71	1263	ЗЕМЉИШТЕ ПОД ЗГРАДОМ- ОБЈЕКТОМ		0,0000	0,0063	СЕЛО	0,0063	Грађевинско земљиште изван грађевинског подручја
НАТАЛИНЦИ	71	1263	ЗЕМЉИШТЕ УЗ ЗГРАДУ - ОБЈЕКАТ		0,0000	0,0500	СЕЛО	0,0500	Грађевинско земљиште изван грађевинског подручја
НАТАЛИНЦИ	71	1263	ВОЊЊАК 1.класе	1	1,7290	0,0109	СЕЛО	0,0109	Грађевинско земљиште изван грађевинског подручја
НАТАЛИНЦИ	73	195/1	ПАШЊАК 2.класе	2	3,2642	0,1410	ЦРЕШЉАНАЦ	0,1410	Пољопривредно земљиште
НАТАЛИНЦИ	73	195/2	ПАШЊАК 2.класе	2	3,2665	0,1411	ЦРЕШЉАНАЦ	0,1411	Пољопривредно земљиште
НАТАЛИНЦИ	73	196	ПАШЊАК 2.класе	2	0,5209	0,0225	ЦРЕШЉАНАЦ	0,0225	Пољопривредно земљиште
НАТАЛИНЦИ	73	197	ПАШЊАК 2.класе	2	1,7432	0,0753	ЦРЕШЉАНАЦ	0,0753	Пољопривредно земљиште
НАТАЛИНЦИ	73	202/1	ЊИВА 3.класе	3	120,0662	1,1142	ЦРЕШЉАНАЦ	1,1142	Пољопривредно земљиште
НАТАЛИНЦИ	73	203	ЊИВА 3.класе	3	37,4358	0,3474	ЦРЕШЉАНАЦ	0,3474	Пољопривредно земљиште

НАТАЛИНЦИ	73	204/1	ПАШЊАК 2.класе	2	0,5325	0,0230	ЦРЕШЉАНАЦ	0,0230	Пољопривредно земљиште
НАТАЛИНЦИ	73	205/1	ЊИВА 3.класе	3	10,6359	0,0987	ЦРЕШЉАНАЦ	0,0987	Пољопривредно земљиште
НАТАЛИНЦИ	73	205/2	ЊИВА 3.класе	3	10,5605	0,0980	ЦРЕШЉАНАЦ	0,0980	Пољопривредно земљиште
НАТАЛИНЦИ	73	206	ЊИВА 3.класе	3	34,8280	0,3232	ЦРЕШЉАНАЦ	0,3232	Пољопривредно земљиште
НАТАЛИНЦИ	73	212/1	ЊИВА 3.класе	3	50,5394	0,4690	ЦРЕШЉАНАЦ	0,4690	Пољопривредно земљиште
НАТАЛИНЦИ	73	212/2	ЊИВА 3.класе	3	51,3476	0,4765	ЦРЕШЉАНАЦ	0,4765	Пољопривредно земљиште
НАТАЛИНЦИ	73	216/1	ЊИВА 2.класе	2	16,4954	0,1280	ПОЉЕ	0,1280	Пољопривредно земљиште
НАТАЛИНЦИ	73	217/1	ЊИВА 2.класе	2	13,6860	0,1062	ПОЉЕ	0,1062	Пољопривредно земљиште
НАТАЛИНЦИ	73	217/2	ЊИВА 2.класе	2	13,8020	0,1071	ПОЉЕ	0,1071	Пољопривредно земљиште
НАТАЛИНЦИ	73	218/3	ЊИВА 2.класе	2	1,4433	0,0112	ПОЉЕ	0,0112	Пољопривредно земљиште
НАТАЛИНЦИ	73	220/1	ЊИВА 2.класе	2	89,6935	0,6960	ПОЉЕ	0,6960	Пољопривредно земљиште
НАТАЛИНЦИ	73	220/2	ЊИВА 2.класе	2	89,6935	0,6960	ПОЉЕ	0,6960	Пољопривредно земљиште
НАТАЛИНЦИ	73	220/3	ЊИВА 2.класе	2	28,6220	0,2221	ПОЉЕ	0,2221	Пољопривредно земљиште
НАТАЛИНЦИ	73	220/4	ЊИВА 2.класе	2	29,8978	0,2320	ПОЉЕ	0,2320	Пољопривредно земљиште
НАТАЛИНЦИ	73	220/5	ЊИВА 2.класе	2	31,1737	0,2419	ПОЉЕ	0,2419	Пољопривредно земљиште
НАТАЛИНЦИ	73	223/1	ЊИВА 3.класе	3	145,6053	1,3512	ПОЉЕ	1,3512	Пољопривредно земљиште
НАТАЛИНЦИ	73	223/2	ЊИВА 3.класе	3	83,5463	0,7753	ПОЉЕ	0,7753	Пољопривредно земљиште
НАТАЛИНЦИ	73	223/3	ЊИВА 3.класе	3	83,5463	0,7753	ПОЉЕ	0,7753	Пољопривредно земљиште
НАТАЛИНЦИ	73	235/1	ЊИВА 3.класе	3	42,6945	0,3962	ПОЉЕ	0,3962	Пољопривредно земљиште
НАТАЛИНЦИ	73	235/2	ЊИВА 3.класе	3	75,0333	0,6963	ЦРЕШЉАНАЦ	0,6963	Пољопривредно земљиште
НАТАЛИНЦИ	73	236	ЊИВА 3.класе	3	65,7336	0,6100	ЦРЕШЉАНАЦ	0,6100	Пољопривредно земљиште
НАТАЛИНЦИ	73	271	ЊИВА 2.класе	2	39,0476	0,3030	ПОЉЕ	0,3030	Пољопривредно земљиште
НАТАЛИНЦИ	73	280/1	ЊИВА 2.класе	2	73,7394	0,5722	ПОЉЕ	0,5722	Пољопривредно земљиште
НАТАЛИНЦИ	73	296	ЊИВА 2.класе	2	198,1376	1,5375	ПОЉЕ	1,5375	Пољопривредно земљиште
НАТАЛИНЦИ	73	324/1	ЊИВА 2.класе	2	73,1208	0,5674	ПОЉЕ	0,5674	Пољопривредно земљиште
НАТАЛИНЦИ	73	325	ЊИВА 2.класе	2	111,0988	0,8621	ПОЉЕ	0,8621	Пољопривредно земљиште
НАТАЛИНЦИ	73	328	ЊИВА 2.класе	2	79,1648	0,6143	ПОЉЕ	0,6143	Пољопривредно земљиште
НАТАЛИНЦИ	73	395/7	ЊИВА 2.класе	2	3,5955	0,0279	ПОЉЕ	0,0279	Пољопривредно земљиште
НАТАЛИНЦИ	73	470/2	ЊИВА 1.класе	1	186,6915	1,1982	ПОЉЕ	1,1982	Пољопривредно земљиште
НАТАЛИНЦИ	73	671	ЊИВА 1.класе	1	3,1162	0,0200	ЈАСЕНИЦА	0,0200	Пољопривредно земљиште
НАТАЛИНЦИ	73	955	ЛИВАДА 3.класе	3	11,2914	0,2942	ЈАСЕНИЦА	0,2942	Пољопривредно земљиште
НАТАЛИНЦИ	73	956	ЛИВАДА 3.класе	3	12,3891	0,3228	КОД ЈАЗА	0,3228	Пољопривредно земљиште
НАТАЛИНЦИ	73	957	ЛИВАДА 3.класе	3	21,1282	0,5505	ЈАСЕНИЦА	0,5505	Пољопривредно земљиште
НАТАЛИНЦИ	73	960	ЛИВАДА 3.класе	3	12,1242	0,3159	ЈАСЕНИЦА	0,3159	Пољопривредно земљиште
НАТАЛИНЦИ	73	973/1	ЊИВА 2.класе	2	23,5832	0,1830	ЈАСЕНИЦЕ	0,1830	Пољопривредно земљиште
НАТАЛИНЦИ	73	974	ЛИВАДА 3.класе	3	6,0717	0,1582	У ЈАСЕНИЦИ	0,1582	Пољопривредно земљиште
НАТАЛИНЦИ	73	975	ЛИВАДА 3.класе	3	7,6760	0,2000	ЈАСЕНИЦА	0,2000	Пољопривредно земљиште
НАТАЛИНЦИ	73	976	ВОЊАК 3.класе	3	11,2090	0,1280	У ЈАСЕНИЦИ	0,1280	Пољопривредно земљиште
НАТАЛИНЦИ	73	1053/1	ЛИВАДА 1.класе	1	16,7266	0,2873	ЈАСЕНИЦА	0,2873	Пољопривредно земљиште
НАТАЛИНЦИ	73	1057/1	ЛИВАДА 1.класе	1	6,2004	0,1065	ЈАСЕНИЦА	0,1065	Пољопривредно земљиште
НАТАЛИНЦИ	73	1058/1	ЛИВАДА 1.класе	1	10,1536	0,1744	ЈАСЕНИЦА	0,1744	Пољопривредно земљиште
НАТАЛИНЦИ	73	1059/1	ЛИВАДА 1.класе	1	8,0227	0,1378	ЈАСЕНИЦА	0,1378	Пољопривредно земљиште
НАТАЛИНЦИ	73	1061/1	ЛИВАДА 1.класе	1	12,4998	0,2147	ЈАСЕНИЦА	0,2147	Пољопривредно земљиште
НАТАЛИНЦИ	73	1078	ЛИВАДА 3.класе	3	12,6002	0,3283	ЈАСЕНИЦА	0,3283	Пољопривредно земљиште
НАТАЛИНЦИ	73	1079/1	ЊИВА 1.класе	1	52,4301	0,3365	ЈАСЕНИЦА	0,3365	Пољопривредно земљиште

НАТАЛИНЦИ	73	1079/2	ЊИВА 1.класе	1	31,1620	0,2000	ЈАСЕНИЦА	0,2000	Пољопривредно земљиште
НАТАЛИНЦИ	73	1477	ЊИВА 2.класе	2	489,2034	3,7961	ЈАСЕНИЦА	3,7961	Пољопривредно земљиште
НАТАЛИНЦИ	73	1478	ЊИВА 3.класе	3	147,9006	1,3725	ЈАСЕНИЦА	1,3725	Пољопривредно земљиште
НАТАЛИНЦИ	73	1480	ЊИВА 3.класе	3	13,6424	0,1266	ЈАСЕНИЦА	0,1266	Пољопривредно земљиште
НАТАЛИНЦИ	74	1407/5	ЗЕМЉИШТЕ ПОД ЗГРАДОМ-ОБЈЕКТОМ		0,0000	0,0077	СЕЛО	0,0077	Грађевинско земљиште изван грађевинског подручја
НАТАЛИНЦИ	74	1407/5	ЗЕМЉИШТЕ ПОД ЗГРАДОМ-ОБЈЕКТОМ		0,0000	0,0040	СЕЛО	0,0040	Грађевинско земљиште изван грађевинског подручја
НАТАЛИНЦИ	74	1407/5	ЗЕМЉИШТЕ ПОД ЗГРАДОМ-ОБЈЕКТОМ		0,0000	0,0006	СЕЛО	0,0006	Грађевинско земљиште изван грађевинског подручја
НАТАЛИНЦИ	74	1407/5	ЗЕМЉИШТЕ УЗ ЗГРАДУ - ОБЈЕКАТ		0,0000	0,0500	СЕЛО	0,0500	Грађевинско земљиште изван грађевинског подручја
НАТАЛИНЦИ	74	1407/5	ПАШЊАК 3.класе	3	0,1178	0,0060	СЕЛО	0,0060	Грађевинско земљиште изван грађевинског подручја
НАТАЛИНЦИ	77	156/1	ЊИВА 2.класе	2	92,8379	0,7204	СЕЛО	0,7204	Пољопривредно земљиште
НАТАЛИНЦИ	81	595/2	ВОЊАК 3.класе	3	1,7514	0,0200	СЕЛО	0,0200	Пољопривредно земљиште
НАТАЛИНЦИ	216	1278	ЗЕМЉИШТЕ ПОД ЗГРАДОМ-ОБЈЕКТОМ		0,0000	0,0092	СЕЛО	0,0003	Грађевинско земљиште изван грађевинског подручја
НАТАЛИНЦИ	216	1278	ЗЕМЉИШТЕ ПОД ЗГРАДОМ-ОБЈЕКТОМ		0,0000	0,0088	СЕЛО	0,0003	Грађевинско земљиште изван грађевинског подручја
НАТАЛИНЦИ	216	1278	ЗЕМЉИШТЕ ПОД ЗГРАДОМ-ОБЈЕКТОМ		0,0000	0,0057	СЕЛО	0,0002	Грађевинско земљиште изван грађевинског подручја
НАТАЛИНЦИ	216	1278	ЗЕМЉИШТЕ ПОД ЗГРАДОМ-ОБЈЕКТОМ		0,0000	0,0019	СЕЛО	0,0001	Грађевинско земљиште изван грађевинског подручја
НАТАЛИНЦИ	216	1278	ЗЕМЉИШТЕ ПОД ЗГРАДОМ-ОБЈЕКТОМ		0,0000	0,0034	СЕЛО	0,0001	Грађевинско земљиште изван грађевинског подручја
НАТАЛИНЦИ	216	1278	ЗЕМЉИШТЕ ПОД ЗГРАДОМ-ОБЈЕКТОМ		0,0000	0,0024	СЕЛО	0,0001	Грађевинско земљиште изван грађевинског подручја
НАТАЛИНЦИ	216	1278	ЗЕМЉИШТЕ ПОД ЗГРАДОМ-ОБЈЕКТОМ		0,0000	0,0023	СЕЛО	0,0001	Грађевинско земљиште изван грађевинског подручја
НАТАЛИНЦИ	216	1278	ЗЕМЉИШТЕ ПОД ЗГРАДОМ-ОБЈЕКТОМ		0,0000	0,0062	СЕЛО	0,0002	Грађевинско земљиште изван грађевинског подручја
НАТАЛИНЦИ	216	1278	ЗЕМЉИШТЕ УЗ ЗГРАДУ - ОБЈЕКАТ		0,0000	0,0500	СЕЛО	0,0018	Грађевинско земљиште изван грађевинског подручја
НАТАЛИНЦИ	216	1278	ВОЊАК 1.класе	1	19,2565	0,1214	СЕЛО	0,0045	Грађевинско земљиште изван грађевинског подручја
НАТАЛИНЦИ	252	1285/15	ЗЕМЉИШТЕ ПОД ЗГРАДОМ-ОБЈЕКТОМ		0,0000	0,0067	СЕЛО	0,0067	Грађевинско земљиште изван грађевинског подручја
НАТАЛИНЦИ	252	1285/15	ЗЕМЉИШТЕ ПОД ЗГРАДОМ-ОБЈЕКТОМ		0,0000	0,0086	СЕЛО	0,0086	Грађевинско земљиште изван грађевинског подручја
НАТАЛИНЦИ	252	1285/15	ЗЕМЉИШТЕ УЗ ЗГРАДУ - ОБЈЕКАТ		0,0000	0,0500	СЕЛО	0,0500	Грађевинско земљиште изван грађевинског подручја
НАТАЛИНЦИ	252	1285/15	ВОЊАК 2.класе	2	1,1797	0,0085	СЕЛО	0,0085	Грађевинско земљиште изван грађевинског подручја
НАТАЛИНЦИ	260	1285/2	ЗЕМЉИШТЕ ПОД ЗГРАДОМ-ОБЈЕКТОМ		0,0000	0,0080	СЕЛО	0,0080	Грађевинско земљиште изван грађевинског подручја

НАТАЛИНЦИ	260	1285/2	ЗЕМЉИШТЕ УЗ ЗГРАДУ - ОБЈЕКАТ		0,0000	0,0500	СЕЛО	0,0500	Грађевинско земљиште изван грађевинског подручја
НАТАЛИНЦИ	260	1285/2	ВОЊЊАК 3.класе	3	4,0107	0,0458	СЕЛО	0,0458	Грађевинско земљиште изван грађевинског подручја
НАТАЛИНЦИ	278	763/1	ЊИВА 2.класе	2	57,1281	0,4433	ЈАСЕНИЦА	0,4433	Пољопривредно земљиште
НАТАЛИНЦИ	278	763/2	ЊИВА 2.класе	2	10,6318	0,0825	ЈАСЕНИЦА	0,0825	Пољопривредно земљиште
НАТАЛИНЦИ	407	208	ПАШЊАК 2.класе	2	1,1807	0,0510	ЦРЕШЉАНАЦ	0,0510	Пољопривредно земљиште
НАТАЛИНЦИ	452	1284	ЗЕМЉИШТЕ ПОД ДЕЛОМ ЗГРАДЕ		0,0000	0,0029	СЕЛО	0,0029	Пољопривредно земљиште
НАТАЛИНЦИ	452	1284	ПАШЊАК 5.класе	5	0,1601	0,0121	СЕЛО	0,0121	Пољопривредно земљиште
НАТАЛИНЦИ	581	1274/2	ВОЊЊАК 1.класе	1	6,6145	0,0417	СЕЛО	0,0417	Пољопривредно земљиште
НАТАЛИНЦИ	715	473/4	ЊИВА 1.класе	1	23,1689	0,1487	ПОЉЕ	0,1487	Пољопривредно земљиште
НАТАЛИНЦИ	724	662	ЊИВА 3.класе	3	127,1999	1,1804	ЈАСЕНИЦА	1,1804	Пољопривредно земљиште
НАТАЛИНЦИ	724	751/1	ЊИВА 1.класе	1	46,7430	0,3000	ЈАСЕНИЦА	0,3000	Шумско земљиште
НАТАЛИНЦИ	724	751/1	ШУМА 4.класе	4	25,2470	0,6069	ЈАСЕНИЦА	0,6069	Шумско земљиште
НАТАЛИНЦИ	741	623/2	ЊИВА 2.класе	2	27,2947	0,2118	ЈАСЕНИЦА	0,2118	Пољопривредно земљиште
НАТАЛИНЦИ	747	396/4	ЊИВА 1.класе	1	105,0938	0,6745	ПОЉЕ	0,6745	Пољопривредно земљиште
НАТАЛИНЦИ	747	396/5	ЗЕМЉИШТЕ ПОД ЗГРАДОМ- ОБЈЕКТОМ		0,0000	0,0096	ПОЉЕ	0,0096	Пољопривредно земљиште
НАТАЛИНЦИ	747	396/5	ЊИВА 1.класе	1	29,9934	0,1925	ПОЉЕ	0,1925	Пољопривредно земљиште
НАТАЛИНЦИ	753	713/1	ЊИВА 1.класе	1	41,1338	0,2640	ЈАСЕНИЦА	0,2640	Остало земљиште
НАТАЛИНЦИ	753	713/1	РЕКА		0,0000	14,1637	ЈАСЕНИЦА	14,1637	Остало земљиште
НАТАЛИНЦИ	835	1121/1	ЛИВАДА 2.класе	2	10,0891	0,1988	ЈАСЕНИЦА	0,1988	Пољопривредно земљиште
ОВСИШТЕ	82	568	ПАШЊАК 6.класе	6	1,3937	0,2701	КОВАЧЕВАЦ	0,2701	Пољопривредно земљиште
ОВСИШТЕ	82	1168	ПАШЊАК 6.класе	6	1,0114	0,1960	ЈАСЕНИЦА	0,1960	Пољопривредно земљиште
ОВСИШТЕ	82	1913/2	ЊИВА 4.класе	4	3,3173	0,0378	ОРАШЋЕ	0,0378	Пољопривредно земљиште
ОВСИШТЕ	82	1925/2	ЊИВА 4.класе	4	8,4688	0,0965	ОРАШЋЕ	0,0965	Пољопривредно земљиште
ОВСИШТЕ	82	2375	ПАШЊАК 6.класе	6	0,2616	0,0507	ТОЧАК	0,0507	Пољопривредно земљиште
ОВСИШТЕ	82	2466	ПАШЊАК 6.класе	6	0,6806	0,1319	КОЗОРЕП	0,1319	Пољопривредно земљиште
ОВСИШТЕ	82	2553	ПАШЊАК 6.класе	6	0,7343	0,1423	ТОЧАК	0,1423	Пољопривредно земљиште
ОВСИШТЕ	83	1925/1	ЗЕМЉИШТЕ ПОД ЗГРАДОМ- ОБЈЕКТОМ		0,0000	0,0274	ОРАШЋЕ	0,0274	Грађевинско земљиште изван грађевинског подручја
ОВСИШТЕ	83	1925/1	ЗЕМЉИШТЕ ПОД ЗГРАДОМ- ОБЈЕКТОМ		0,0000	0,0143	ОРАШЋЕ	0,0143	Грађевинско земљиште изван грађевинског подручја
ОВСИШТЕ	83	1925/1	ЗЕМЉИШТЕ УЗ ЗГРАДУ - ОБЈЕКАТ		0,0000	0,0500	ОРАШЋЕ	0,0500	Грађевинско земљиште изван грађевинског подручја
ОВСИШТЕ	83	1925/1	ЊИВА 4.класе	4	41,6684	0,4748	ОРАШЋЕ	0,4748	Грађевинско земљиште изван грађевинског подручја
ОВСИШТЕ	83	1925/3	ЊИВА 4.класе	4	1,6850	0,0192	ОРАШЋЕ	0,0192	Пољопривредно земљиште
ОВСИШТЕ	86	1535/2	ВОЊЊАК 3.класе	3	40,2777	0,5299	КРСТАЧА	0,5299	Пољопривредно земљиште
ОВСИШТЕ	86	2507	ПАШЊАК 6.класе	6	0,7874	0,1526	РАДОЈКИНА	0,1526	Пољопривредно земљиште
ОВСИШТЕ	86	2588	ЊИВА 8.класе	8	6,4808	0,3828	БУЧЈЕ	0,3828	Пољопривредно земљиште
ОВСИШТЕ	86	2835/2	ВОЊЊАК 4.класе	4	0,5122	0,0124	СЕЛО	0,0124	Пољопривредно земљиште
ОВСИШТЕ	87	1535/3	ЊИВА 5.класе	5	69,9200	0,9500	КРСТАЧА	0,1583	Пољопривредно земљиште
ОВСИШТЕ	87	1535/3	ВОЊЊАК 4.класе	4	46,1350	1,1168	КРСТАЧА	0,1861	Пољопривредно земљиште
ОВСИШТЕ	88	1979/3	ЊИВА 5.класе	5	7,6838	0,1044	РАКИЋЕВИЦА	0,1044	Пољопривредно земљиште

ОВСИШТЕ	88	2153/2	ЊИВА 5.класе	5	12,6960	0,1725	РАКИЋЕВИЦА	0,1725	Пољопривредно земљиште
ОВСИШТЕ	88	2182/2	ЊИВА 4.класе	4	0,4915	0,0056	РАКИЋЕВИЦА	0,0056	Пољопривредно земљиште
ОВСИШТЕ	343	2170	ЛИВАДА 4.класе	4	0,7852	0,0335	КОД ИЗВОРА	0,0037	Пољопривредно земљиште
ОВСИШТЕ	343	2170	ПАШЊАК 4.класе	4	0,5128	0,0400	КОД ИЗВОРА	0,0044	Пољопривредно земљиште
ОВСИШТЕ	400	1894	ЊИВА 6.класе	6	3,5600	0,0761	ПАРЛОГ	0,0190	Пољопривредно земљиште
ОВСИШТЕ	470	372/1	ЗЕМЉИШТЕ ПОД ЗГРАДОМ- ОБЈЕКТОМ		0,0000	0,0164	ОРАШЋЕ	0,0082	Пољопривредно земљиште
ОВСИШТЕ	470	372/1	ПАШЊАК 4.класе	4	6,3382	0,4944	ОРАШЋЕ	0,2472	Пољопривредно земљиште
ОВСИШТЕ	470	372/2	ЗЕМЉИШТЕ ПОД ЗГРАДОМ- ОБЈЕКТОМ		0,0000	0,0007	ОРАШЋЕ	0,0004	Пољопривредно земљиште
ОВСИШТЕ	470	372/2	ВОЊЊАК 4.класе	4	13,1407	0,3181	ОРАШЋЕ	0,1591	Пољопривредно земљиште
ОВСИШТЕ	470	372/3	ЊИВА 4.класе	4	7,2578	0,0827	ОРАШЋЕ	0,0414	Пољопривредно земљиште
ОВСИШТЕ	470	372/4	ВОЊЊАК 4.класе	4	3,6105	0,0874	ОРАШЋЕ	0,0437	Пољопривредно земљиште
ПАВЛОВАЦ	94	248/5	ЊИВА 3.класе	3	18,5563	0,1722	МОШАРИН	0,1722	Пољопривредно земљиште
ПЛАСКОВАЦ	28	11	ЊИВА 4.класе	4	5,9062	0,0673	НА БРДУ	0,0673	Пољопривредно земљиште
ПЛАСКОВАЦ	28	220	ЊИВА 3.класе	3	39,0364	0,3246	ВУЧАК	0,3246	Пољопривредно земљиште
ПЛАСКОВАЦ	28	220	ВОЊЊАК 3.класе	3	11,5307	0,1517	ВУЧАК	0,1517	Пољопривредно земљиште
ПЛАСКОВАЦ	28	941/1	ВОЊЊАК 3.класе	3	15,1944	0,1999	КРСТАЧА	0,1999	Пољопривредно земљиште
ПЛАСКОВАЦ	28	941/2	ЛИВАДА 4.класе	4	2,1377	0,0912	КРСТАЧА	0,0912	Пољопривредно земљиште
ПЛАСКОВАЦ	28	942/1	ВОЊЊАК 3.класе	3	20,0590	0,2639	КРСТАЧА	0,2639	Пољопривредно земљиште
ПЛАСКОВАЦ	29	548/4	ЊИВА 4.класе	4	14,8402	0,1691	БАРЕ	0,1691	Пољопривредно земљиште
ПЛАСКОВАЦ	29	548/5	ЊИВА 4.класе	4	3,9843	0,0454	БАРА	0,0454	Пољопривредно земљиште
ПЛАСКОВАЦ	29	548/6	ЊИВА 4.класе	4	1,2462	0,0142	БАРЕ	0,0142	Пољопривредно земљиште
ПЛАСКОВАЦ	29	548/7	ЊИВА 4.класе	4	14,8753	0,1695	БАРЕ	0,1695	Пољопривредно земљиште
ПЛАСКОВАЦ	29	639/1	ЊИВА 5.класе	5	42,0918	0,5719	КОД КУЋЕ	0,5719	Пољопривредно земљиште
ПЛАСКОВАЦ	29	640	ЊИВА 5.класе	5	29,7786	0,4046	ОРНИЦА	0,4046	Пољопривредно земљиште
ПЛАСКОВАЦ	29	642	ЊИВА 5.класе	5	22,4480	0,3050	КОД КУЋЕ	0,3050	Пољопривредно земљиште
ПЛАСКОВАЦ	29	658	ЊИВА 5.класе	5	86,9510	1,1814	ОРНИЦА	1,1814	Пољопривредно земљиште
ПЛАСКОВАЦ	29	659	ЊИВА 5.класе	5	34,3270	0,4664	КОД КУЋЕ	0,4664	Пољопривредно земљиште
ПЛАСКОВАЦ	29	699	ВОЊЊАК 3.класе	3	41,6763	0,5483	У КОЛЕНИМА	0,5483	Пољопривредно земљиште
ПЛАСКОВАЦ	29	701/1	ЊИВА 5.класе	5	158,6374	2,1554	У КОЛЕНИМА	2,1554	Пољопривредно земљиште
ПЛАСКОВАЦ	29	1023/1	ВИНОГРАД 3.класе	3	42,1348	0,3739	ГАЈ	0,3739	Пољопривредно земљиште
ПЛАСКОВАЦ	314	999/2	ЗЕМЉИШТЕ ПОД ЗГРАДОМ- ОБЈЕКТОМ		0,0000	0,0062	СЕЛО 122	0,0062	Грађевинско земљиште изван грађевинског подручја
ПЛАСКОВАЦ	314	999/2	ЗЕМЉИШТЕ УЗ ЗГРАДУ - ОБЈЕКАТ		0,0000	0,0500	СЕЛО	0,0500	Грађевинско земљиште изван грађевинског подручја
ПЛАСКОВАЦ	314	999/2	ВОЊЊАК 3.класе	3	1,8698	0,0246	СЕЛО	0,0246	Грађевинско земљиште изван грађевинског подручја
ПЛАСКОВАЦ	433	942/2	ВОЊЊАК 3.класе	3	32,4107	0,4264	КРСТАЧА 9	0,4264	Пољопривредно земљиште
ПЛАСКОВАЦ	433	942/3	ЛИВАДА 4.класе	4	3,0074	0,1283	КРСТАЧА	0,1283	Пољопривредно земљиште
ПЛАСКОВАЦ	433	1508/2	ПАШЊАК 4.класе	4	4,5767	0,3570	БАРЕ	0,3570	Пољопривредно земљиште
ПЛАСКОВАЦ	433	1510/2	ПАШЊАК 3.класе	3	0,5320	0,0271	СЕЛО	0,0271	Пољопривредно земљиште
ПЛАСКОВАЦ	521	638	ЗЕМЉИШТЕ ПОД ЗГРАДОМ- ОБЈЕКТОМ		0,0000	0,0070	ОРНИЦА 107	0,0070	Грађевинско земљиште изван грађевинског подручја

ПЛАСКОВАЦ	521	638	ЗЕМЉИШТЕ ПОД ЗГРАДОМ-ОБЈЕКТОМ		0,0000	0,0038	ОРНИЦА	0,0038	Грађевинско земљиште изван грађевинског подручја
ПЛАСКОВАЦ	521	638	ЗЕМЉИШТЕ УЗ ЗГРАДУ - ОБЈЕКАТ		0,0000	0,0500	ОРНИЦА	0,0500	Грађевинско земљиште изван грађевинског подручја
ПЛАСКОВАЦ	521	638	ВОЊЊАК 3.класе	3	11,9488	0,1572	ОРНИЦА	0,1572	Грађевинско земљиште изван грађевинског подручја
РАЈКОВАЦ	23	403	ЊИВА 4.класе	4	91,3106	1,1107	ЛИВАДЕ	1,1107	Пољопривредно земљиште
РАЈКОВАЦ	30	108	ЊИВА 4.класе	4	28,3789	0,3452	УРИЧИЦА	0,3452	Пољопривредно земљиште
РАЈКОВАЦ	38	9/2	ЊИВА 2.класе	2	42,3209	0,3284	ЛИВАДЕ	0,3284	Пољопривредно земљиште
РАЈКОВАЦ	38	10/2	ПАШЊАК 2.класе	2	2,7248	0,1177	ЛИВАДЕ	0,1177	Пољопривредно земљиште
РАЈКОВАЦ	38	332/1	ЊИВА 3.класе	3	97,1241	0,9013	ДРЕНОВИЦА	0,9013	Пољопривредно земљиште
РАЈКОВАЦ	38	332/2	ЊИВА 3.класе	3	8,5669	0,0795	ДРЕНОВИЦА	0,0795	Пољопривредно земљиште
РАЈКОВАЦ	38	388	ЛИВАДА 2.класе	2	12,9159	0,2545	ЛИВАДЕ	0,2545	Пољопривредно земљиште
РАЈКОВАЦ	38	390/1	ЛИВАДА 2.класе	2	15,1337	0,2982	ЛИВАДЕ	0,2982	Пољопривредно земљиште
РАЈКОВАЦ	38	391/4	ЛИВАДА 2.класе	2	35,2814	0,6952	ЛИВАДЕ	0,6952	Пољопривредно земљиште
РАЈКОВАЦ	38	487/2	ЊИВА 3.класе	3	0,6573	0,0061	СЕЛО	0,0061	Пољопривредно земљиште
РАЈКОВАЦ	38	649	ЊИВА 3.класе	3	66,1000	0,6134	СЕЛО	0,6134	Пољопривредно земљиште
РАЈКОВАЦ	38	887/3	ЊИВА 3.класе	3	72,3608	0,6715	ЊИВА	0,6715	Пољопривредно земљиште
РАЈКОВАЦ	38	1016	ЊИВА 2.класе	2	25,0008	0,1940	ЛИВАДЕ	0,1940	Пољопривредно земљиште
РАЈКОВАЦ	125	170/1	ЊИВА 4.класе	4	33,3033	0,4051	ГАЈ	0,0779	Пољопривредно земљиште
РАЈКОВАЦ	125	170/2	ЊИВА 4.класе	4	35,7367	0,4347	ГАЈ	0,0836	Пољопривредно земљиште
РАЈКОВАЦ	125	170/3	ЊИВА 4.класе	4	17,1243	0,2083	ГАЈ	0,0401	Пољопривредно земљиште
РАЈКОВАЦ	308	807	ЊИВА 3.класе	3	18,5563	0,1722	СЕЛО	0,1722	Пољопривредно земљиште
СВЕТЛИЋ	62	854	ЛИВАДА 4.класе	4	1,6082	0,0529	СЕЛО	0,0529	Пољопривредно земљиште
СВЕТЛИЋ	65	164	ЊИВА 3.класе	3	93,9883	0,8722	ПОЉАНА	0,8722	Пољопривредно земљиште
СВЕТЛИЋ	65	211	ЊИВА 4.класе	4	244,8871	2,9788	ВЕЉКОВИЦА	2,9788	Пољопривредно земљиште
СВЕТЛИЋ	65	408/5	ЊИВА 3.класе	3	4,1057	0,0381	КУЋЕТИНЕ	0,0381	Пољопривредно земљиште
СВЕТЛИЋ	65	856	ЊИВА 3.класе	3	10,0863	0,0936	СЕЛО	0,0936	Пољопривредно земљиште
СВЕТЛИЋ	65	873	ЊИВА 3.класе	3	97,6198	0,9059	ВЕЛИКИ ПАРЛОГ	0,9059	Пољопривредно земљиште
СВЕТЛИЋ	292	384/5	ЊИВА 3.класе	3	12,5864	0,1168	КУЋИШТЕ	0,1168	Пољопривредно земљиште
СВЕТЛИЋ	292	749/1	ЊИВА 3.класе	3	85,4968	0,7934	ГОРЊА БУДНА	0,7934	Пољопривредно земљиште
ТОПОЛА (ВАРОШ)	6	1666/2	ВОЊЊАК 3.класе	3	3,2635	0,0395	ЦЕНТАР	0,0395	Градско грађевинско земљиште
ТОПОЛА (ВАРОШ)	9	257/4	ЊИВА 3.класе	3	1,5977	0,0136	ЉУБЕСЕЛО	0,0136	Градско грађевинско земљиште
ТОПОЛА (ВАРОШ)	9	289/1	ЗЕМЉИШТЕ ПОД ЗГРАДОМ-ОБЈЕКТОМ		0,0000	0,0202	ПЕТРА БУЉУБАШЕ	0,0202	Градско грађевинско земљиште
ТОПОЛА (ВАРОШ)	9	289/1	ЊИВА 3.класе	3	21,1229	0,1798	ПЕТРА БУЉУБАШЕ	0,1798	Градско грађевинско земљиште
ТОПОЛА (ВАРОШ)	9	540	ЊИВА 4.класе	4	3,4502	0,0406	ЖИВКА ТОМИЋА	0,0406	Градско грађевинско земљиште
ТОПОЛА (ВАРОШ)	9	634/3	ВОЊЊАК 3.класе	3	2,3464	0,0284	ЛЕЊИНОВА	0,0284	Градско грађевинско земљиште
ТОПОЛА (ВАРОШ)	9	680/2	ЊИВА 3.класе	3	3,0192	0,0257	Ј Н А	0,0257	Градско грађевинско земљиште
ТОПОЛА (ВАРОШ)	9	708	ВИНОГРАД 3.класе	3	20,2016	0,1659	ДУШАНА РАДОВИЋА	0,1659	Градско грађевинско земљиште
ТОПОЛА (ВАРОШ)	9	710	ЊИВА 3.класе	3	4,1705	0,0355	ДУШАНА РАДОВИЋА	0,0355	Градско грађевинско земљиште
ТОПОЛА (ВАРОШ)	9	743/2	ЊИВА 3.класе	3	7,0958	0,0604	ДЕСПОТОВИЦ А	0,0604	Градско грађевинско земљиште
ТОПОЛА (ВАРОШ)	9	753	ЊИВА 3.класе	3	4,5817	0,0390	СЛОБОДАНА ПЕНЕЗИЋА-КРЦУНА	0,0390	Градско грађевинско земљиште
ТОПОЛА (ВАРОШ)	9	754	ЊИВА 3.класе	3	4,2293	0,0360	СЛОБОДАНА ПЕНЕЗИЋА-КРЦУНА	0,0360	Градско грађевинско земљиште

ТОПОЛА (ВАРОШ)	9	932	ВОЊЊАК 3.класе	3	1,4045	0,0170	ДУШАНА ПЕТРОВИЋА-ШАНЕТА	0,0170	Градско грађевинско земљиште
ТОПОЛА (ВАРОШ)	9	1199	ЊИВА 3.класе	3	10,5145	0,0895	ВРЕЛО	0,0895	Градско грађевинско земљиште
ТОПОЛА (ВАРОШ)	9	1199	ОСТАЛО ВЕШТАЧКИ СТВОРЕНО НЕПЛ.		0,0000	0,0170	ВРЕЛО	0,0170	Градско грађевинско земљиште
ТОПОЛА (ВАРОШ)	9	1200/2	ВОЊЊАК 3.класе	3	50,0016	0,6052	МИЛАНА БЛАГОЈЕВИЋА	0,6052	Градско грађевинско земљиште
ТОПОЛА (ВАРОШ)	9	1200/3	ВОЊЊАК 3.класе	3	11,5090	0,1393	МИЛАНА БЛАГОЈЕВИЋА	0,1393	Градско грађевинско земљиште
ТОПОЛА (ВАРОШ)	9	1496/1	ЊИВА 3.класе	3	11,2193	0,0955	БУЛЕВАР КРАЉА АЛЕКСАНДРА ПРВОГ	0,0955	Градско грађевинско земљиште
ТОПОЛА (ВАРОШ)	9	1634	ЗЕМЉИШТЕ ПОД ЗГРАДОМ-ОБЈЕКТОМ		0,0000	0,0296	МИЛИЋА РАДОВАНОВИЋА 11	0,0296	Градско грађевинско земљиште
ТОПОЛА (ВАРОШ)	9	1634	ЗЕМЉИШТЕ УЗ ЗГРАДУ - ОБЈЕКАТ		0,0000	0,0500	МИЛИЋА РАДОВАНОВИЋА	0,0500	Градско грађевинско земљиште
ТОПОЛА (ВАРОШ)	9	1634	ВОЊЊАК 3.класе	3	4,2632	0,0516	МИЛИЋА РАДОВАНОВИЋА	0,0516	Градско грађевинско земљиште
ТОПОЛА (ВАРОШ)	9	1746/7	ЗЕМЉИШТЕ УЗ ЗГРАДУ - ОБЈЕКАТ		0,0000	0,0630	БУЛЕВАР ВОЖДА КАРАЂОРЂА	0,0630	Градско грађевинско земљиште
ТОПОЛА (ВАРОШ)	9	1746/7	ЊИВА 4.класе	4	3,5692	0,0420	ПРВОГ УСТАНКА	0,0420	Градско грађевинско земљиште
ТОПОЛА (ВАРОШ)	9	1746/7	ГРАЂЕВИНСКА ПАРЦЕЛА		0,0000	0,0297	БУЛЕВАР ВОЖДА КАРАЂОРЂА	0,0297	Градско грађевинско земљиште
ТОПОЛА (ВАРОШ)	9	1752/6	ЊИВА 3.класе	3	5,4981	0,0468	СУРЕПОВА	0,0468	Градско грађевинско земљиште
ТОПОЛА (ВАРОШ)	9	1813/1	ПАШЊАК 5.класе	5	3,6675	0,2500	ПОП ЛУКЕ ЛАЗАРЕВИЋА	0,2500	Градско грађевинско земљиште
ТОПОЛА (ВАРОШ)	9	1813/22	ЊИВА 4.класе	4	1,5891	0,0187	ПОП ЛУКЕ ЛАЗАРЕВИЋА	0,0187	Градско грађевинско земљиште
ТОПОЛА (ВАРОШ)	9	1813/62	ЊИВА 4.класе	4	2,6089	0,0307	ПОП ЛУКЕ ЛАЗАРЕВИЋА	0,0307	Градско грађевинско земљиште
ТОПОЛА (ВАРОШ)	9	1838	ЛИВАДА 4.класе	4	1,2856	0,0384	ТАНАСКА РАЈИЋА	0,0384	Градско грађевинско земљиште
ТОПОЛА (ВАРОШ)	9	2044/1	ЛИВАДА 4.класе	4	2,8425	0,0849	ЈАСЕНИЧКА	0,0849	Градско грађевинско земљиште
ТОПОЛА (ВАРОШ)	9	2044/2	ЛИВАДА 4.класе	4	1,7142	0,0512	ЈАСЕНИЧКА	0,0512	Градско грађевинско земљиште
ТОПОЛА (ВАРОШ)	9	2071/2	ПАШЊАК 3.класе	3	0,2853	0,0134	МИЛАНА БЛАГОЈЕВИЋА	0,0134	Градско грађевинско земљиште
ТОПОЛА (ВАРОШ)	9	2142	ЗЕМЉИШТЕ ПОД ЗГРАДОМ-ОБЈЕКТОМ		0,0000	0,0012	ШУМАДИЈСКИ Х БРИГАДА	0,0012	Градско грађевинско земљиште
ТОПОЛА (ВАРОШ)	9	2142	ЊИВА 5.класе	5	13,5691	0,1916	ШУМАДИЈСКИ Х БРИГАДА	0,1916	Градско грађевинско земљиште
ТОПОЛА (ВАРОШ)	9	2196	ЊИВА 5.класе	5	3,9730	0,0561	ОПЛЕНАЦ	0,0561	Градско грађевинско земљиште
ТОПОЛА (ВАРОШ)	9	2307	ЗЕМЉИШТЕ ПОД ЗГРАДОМ-ОБЈЕКТОМ		0,0000	0,0097	КРАГУЈЕВАЧКА	0,0097	Градско грађевинско земљиште
ТОПОЛА (ВАРОШ)	9	2307	ЊИВА 5.класе	5	3,9730	0,0561	КРАГУЈЕВАЧКА	0,0561	Градско грађевинско земљиште
ТОПОЛА (ВАРОШ)	9	2318	ЗЕМЉИШТЕ ПОД ДЕЛОМ ЗГРАДЕ		0,0000	0,0002	ПИЛОТА ЗОРАНА ТОМИЋА	0,0002	Градско грађевинско земљиште
ТОПОЛА (ВАРОШ)	9	2318	ЗЕМЉИШТЕ ПОД ДЕЛОМ ЗГРАДЕ		0,0000	0,0005	ПИЛОТА ЗОРАНА ТОМИЋА	0,0005	Градско грађевинско земљиште
ТОПОЛА (ВАРОШ)	9	2318	ЊИВА 5.класе	5	19,5605	0,2762	ПИЛОТА ЗОРАНА ТОМИЋА	0,2762	Градско грађевинско земљиште
ТОПОЛА (ВАРОШ)	9	2357/13	ЊИВА 4.класе	4	4,7674	0,0561	ПИЛОТА ЗОРАНА ТОМИЋА	0,0561	Градско грађевинско земљиште
ТОПОЛА (ВАРОШ)	17	1536	ЗЕМЉИШТЕ ПОД ЗГРАДОМ-ОБЈЕКТОМ		0,0000	0,0130	БУЛЕВАР КРАЉА АЛЕКСАНДРА ПРВОГ 15	0,0130	Градско грађевинско земљиште
ТОПОЛА (ВАРОШ)	17	1536	ЗЕМЉИШТЕ ПОД ЗГРАДОМ-ОБЈЕКТОМ		0,0000	0,0036	БУЛЕВАР КРАЉА АЛЕКСАНДРА ПРВОГ	0,0036	Градско грађевинско земљиште

ТОПОЛА (ВАРОШ)	17	1536	ЗЕМЉИШТЕ УЗ ЗГРАДУ - ОБЈЕКАТ		0,0000	0,0500	БУЛЕВАР КРАЉА АЛЕКСАНДРА ПРВОГ	0,0500	Градско грађевинско земљиште
ТОПОЛА (ВАРОШ)	17	1536	ВОЊЊАК 3.класе	3	0,8427	0,0102	БУЛЕВАР КРАЉА АЛЕКСАНДРА ПРВОГ	0,0102	Градско грађевинско земљиште
ТОПОЛА (ВАРОШ)	22	1526	ЗЕМЉИШТЕ ПОД ЗГРАДОМ- ОБЈЕКТОМ		0,0000	0,0096	БУЛЕВАР КРАЉА АЛЕКСАНДРА ПРВОГ 20/А	0,0096	Градско грађевинско земљиште
ТОПОЛА (ВАРОШ)	22	1526	ЗЕМЉИШТЕ ПОД ЗГРАДОМ- ОБЈЕКТОМ		0,0000	0,0078	БУЛЕВАР КРАЉА АЛЕКСАНДРА ПРВОГ	0,0078	Градско грађевинско земљиште
ТОПОЛА (ВАРОШ)	22	1526	ЗЕМЉИШТЕ ПОД ЗГРАДОМ- ОБЈЕКТОМ		0,0000	0,0074	БУЛЕВАР КРАЉА АЛЕКСАНДРА ПРВОГ	0,0074	Градско грађевинско земљиште
ТОПОЛА (ВАРОШ)	22	1526	ЗЕМЉИШТЕ ПОД ЗГРАДОМ- ОБЈЕКТОМ		0,0000	0,0023	БУЛЕВАР КРАЉА АЛЕКСАНДРА ПРВОГ	0,0023	Градско грађевинско земљиште
ТОПОЛА (ВАРОШ)	22	1526	ЗЕМЉИШТЕ УЗ ЗГРАДУ - ОБЈЕКАТ		0,0000	0,0500	БУЛЕВАР КРАЉА АЛЕКСАНДРА ПРВОГ	0,0500	Градско грађевинско земљиште
ТОПОЛА (ВАРОШ)	22	1526	ВОЊЊАК 3.класе	3	2,1894	0,0265	БУЛЕВАР КРАЉА АЛЕКСАНДРА ПРВОГ	0,0265	Градско грађевинско земљиште
ТОПОЛА (ВАРОШ)	25	2510/1	ЊИВА 4.класе	4	25,6980	0,3024	ПОЉЕ	0,3024	Градско грађевинско земљиште
ТОПОЛА (ВАРОШ)	25	2510/3	ЊИВА 4.класе	4	6,7814	0,0798	ПОЉЕ	0,0798	Градско грађевинско земљиште
ТОПОЛА (ВАРОШ)	25	2510/4	ЊИВА 4.класе	4	6,9429	0,0817	ПОЉЕ	0,0817	Градско грађевинско земљиште
ТОПОЛА (ВАРОШ)	25	2524	ЊИВА 5.класе	5	31,9611	0,4513	ПОЉЕ	0,4513	Градско грађевинско земљиште
ТОПОЛА (ВАРОШ)	25	2525	ВИНОГРАД 3.класе	3	20,0677	0,1648	ПОЉЕ	0,1648	Градско грађевинско земљиште
ТОПОЛА (ВАРОШ)	27	1546	ЗЕМЉИШТЕ ПОД ЗГРАДОМ- ОБЈЕКТОМ		0,0000	0,0097	БУЛЕВАР КРАЉА АЛЕКСАНДРА ПРВОГ 25	0,0097	Градско грађевинско земљиште
ТОПОЛА (ВАРОШ)	27	1546	ЗЕМЉИШТЕ ПОД ЗГРАДОМ- ОБЈЕКТОМ		0,0000	0,0102	БУЛЕВАР КРАЉА АЛЕКСАНДРА ПРВОГ	0,0102	Градско грађевинско земљиште
ТОПОЛА (ВАРОШ)	27	1546	ЗЕМЉИШТЕ ПОД ЗГРАДОМ- ОБЈЕКТОМ		0,0000	0,0078	БУЛЕВАР КРАЉА АЛЕКСАНДРА ПРВОГ	0,0078	Градско грађевинско земљиште
ТОПОЛА (ВАРОШ)	27	1546	ЗЕМЉИШТЕ ПОД ЗГРАДОМ- ОБЈЕКТОМ		0,0000	0,0025	БУЛЕВАР КРАЉА АЛЕКСАНДРА ПРВОГ	0,0025	Градско грађевинско земљиште
ТОПОЛА (ВАРОШ)	27	1546	ЗЕМЉИШТЕ ПОД ЗГРАДОМ- ОБЈЕКТОМ		0,0000	0,0025	БУЛЕВАР КРАЉА АЛЕКСАНДРА ПРВОГ	0,0025	Градско грађевинско земљиште
ТОПОЛА (ВАРОШ)	27	1546	ЗЕМЉИШТЕ УЗ ЗГРАДУ - ОБЈЕКАТ		0,0000	0,0500	БУЛЕВАР КРАЉА АЛЕКСАНДРА ПРВОГ	0,0500	Градско грађевинско земљиште
ТОПОЛА (ВАРОШ)	27	1546	ВОЊЊАК 3.класе	3	0,9584	0,0116	БУЛЕВАР КРАЉА АЛЕКСАНДРА ПРВОГ	0,0116	Градско грађевинско земљиште
ТОПОЛА (ВАРОШ)	28	1490	ЗЕМЉИШТЕ ПОД ЗГРАДОМ- ОБЈЕКТОМ		0,0000	0,0102	БУЛЕВАР КРАЉА АЛЕКСАНДРА ПРВОГ 26	0,0102	Градско грађевинско земљиште
ТОПОЛА (ВАРОШ)	28	1490	ЗЕМЉИШТЕ ПОД ЗГРАДОМ- ОБЈЕКТОМ		0,0000	0,0020	БУЛЕВАР КРАЉА АЛЕКСАНДРА ПРВОГ	0,0020	Градско грађевинско земљиште
ТОПОЛА (ВАРОШ)	28	1490	ЗЕМЉИШТЕ УЗ ЗГРАДУ - ОБЈЕКАТ		0,0000	0,0500	БУЛЕВАР КРАЉА АЛЕКСАНДРА ПРВОГ	0,0500	Градско грађевинско земљиште
ТОПОЛА (ВАРОШ)	28	1490	ВОЊЊАК 3.класе	3	1,2063	0,0146	БУЛЕВАР КРАЉА АЛЕКСАНДРА ПРВОГ	0,0146	Градско грађевинско земљиште

ТОПОЛА (ВАРОШ)	29	1549	ЗЕМЉИШТЕ ПОД ЗГРАДОМ- ОБЈЕКТОМ		0,0000	0,0067	БУЛЕВАР КРАЉА АЛЕКСАНДРА ПРВОГ 27	0,0067	Градско грађевинско земљиште
ТОПОЛА (ВАРОШ)	29	1549	ЗЕМЉИШТЕ ПОД ЗГРАДОМ- ОБЈЕКТОМ		0,0000	0,0026	БУЛЕВАР КРАЉА АЛЕКСАНДРА ПРВОГ	0,0026	Градско грађевинско земљиште
ТОПОЛА (ВАРОШ)	29	1549	ЗЕМЉИШТЕ УЗ ЗГРАДУ - ОБЈЕКАТ		0,0000	0,0500	БУЛЕВАР КРАЉА АЛЕКСАНДРА ПРВОГ	0,0500	Градско грађевинско земљиште
ТОПОЛА (ВАРОШ)	29	1549	ВОЊЊАК 3.класе	3	3,4700	0,0420	БУЛЕВАР КРАЉА АЛЕКСАНДРА ПРВОГ	0,0420	Градско грађевинско земљиште
ТОПОЛА (ВАРОШ)	40	1560	ЗЕМЉИШТЕ ПОД ЗГРАДОМ- ОБЈЕКТОМ		0,0000	0,0093	БУЛЕВАР КРАЉА АЛЕКСАНДРА ПРВОГ 37	0,0093	Градско грађевинско земљиште
ТОПОЛА (ВАРОШ)	40	1560	ЗЕМЉИШТЕ УЗ ЗГРАДУ - ОБЈЕКАТ		0,0000	0,0500	БУЛЕВАР КРАЉА АЛЕКСАНДРА ПРВОГ	0,0500	Градско грађевинско земљиште
ТОПОЛА (ВАРОШ)	40	1560	ВОЊЊАК 3.класе	3	0,3140	0,0038	БУЛЕВАР КРАЉА АЛЕКСАНДРА ПРВОГ	0,0038	Градско грађевинско земљиште
ТОПОЛА (ВАРОШ)	42	1561	ЗЕМЉИШТЕ ПОД ЗГРАДОМ- ОБЈЕКТОМ		0,0000	0,0102	БУЛЕВАР КРАЉА АЛЕКСАНДРА ПРВОГ 39	0,0102	Градско грађевинско земљиште
ТОПОЛА (ВАРОШ)	42	1561	ЗЕМЉИШТЕ ПОД ЗГРАДОМ- ОБЈЕКТОМ		0,0000	0,0034	БУЛЕВАР КРАЉА АЛЕКСАНДРА ПРВОГ	0,0034	Градско грађевинско земљиште
ТОПОЛА (ВАРОШ)	42	1561	ЗЕМЉИШТЕ УЗ ЗГРАДУ - ОБЈЕКАТ		0,0000	0,0500	БУЛЕВАР КРАЉА АЛЕКСАНДРА ПРВОГ	0,0500	Градско грађевинско земљиште
ТОПОЛА (ВАРОШ)	42	1561	ВОЊЊАК 3.класе	3	1,1154	0,0135	БУЛЕВАР КРАЉА АЛЕКСАНДРА ПРВОГ	0,0135	Градско грађевинско земљиште
ТОПОЛА (ВАРОШ)	48	1567	ЗЕМЉИШТЕ ПОД ЗГРАДОМ- ОБЈЕКТОМ		0,0000	0,0115	БУЛЕВАР КРАЉА АЛЕКСАНДРА ПРВОГ 45	0,0115	Градско грађевинско земљиште
ТОПОЛА (ВАРОШ)	48	1567	ЗЕМЉИШТЕ ПОД ЗГРАДОМ- ОБЈЕКТОМ		0,0000	0,0023	БУЛЕВАР КРАЉА АЛЕКСАНДРА ПРВОГ	0,0023	Градско грађевинско земљиште
ТОПОЛА (ВАРОШ)	48	1567	ЗЕМЉИШТЕ УЗ ЗГРАДУ - ОБЈЕКАТ		0,0000	0,0500	БУЛЕВАР КРАЉА АЛЕКСАНДРА ПРВОГ	0,0500	Градско грађевинско земљиште
ТОПОЛА (ВАРОШ)	48	1567	ВОЊЊАК 3.класе	3	1,9416	0,0235	БУЛЕВАР КРАЉА АЛЕКСАНДРА ПРВОГ	0,0235	Градско грађевинско земљиште
ТОПОЛА (ВАРОШ)	50	1568	ЗЕМЉИШТЕ ПОД ЗГРАДОМ- ОБЈЕКТОМ		0,0000	0,0076	БУЛЕВАР КРАЉА АЛЕКСАНДРА ПРВОГ 47	0,0076	Градско грађевинско земљиште
ТОПОЛА (ВАРОШ)	50	1568	ЗЕМЉИШТЕ ПОД ЗГРАДОМ- ОБЈЕКТОМ		0,0000	0,0017	БУЛЕВАР КРАЉА АЛЕКСАНДРА ПРВОГ	0,0017	Градско грађевинско земљиште
ТОПОЛА (ВАРОШ)	50	1568	ЗЕМЉИШТЕ УЗ ЗГРАДУ - ОБЈЕКАТ		0,0000	0,0500	БУЛЕВАР КРАЉА АЛЕКСАНДРА ПРВОГ	0,0500	Градско грађевинско земљиште
ТОПОЛА (ВАРОШ)	50	1568	ВОЊЊАК 3.класе	3	2,0159	0,0244	БУЛЕВАР КРАЉА АЛЕКСАНДРА ПРВОГ	0,0244	Градско грађевинско земљиште
ТОПОЛА (ВАРОШ)	52	1570	ЗЕМЉИШТЕ ПОД ЗГРАДОМ- ОБЈЕКТОМ		0,0000	0,0097	БУЛЕВАР КРАЉА АЛЕКСАНДРА ПРВОГ 49	0,0097	Градско грађевинско земљиште
ТОПОЛА (ВАРОШ)	52	1570	ЗЕМЉИШТЕ ПОД ЗГРАДОМ- ОБЈЕКТОМ		0,0000	0,0045	БУЛЕВАР КРАЉА АЛЕКСАНДРА ПРВОГ	0,0045	Градско грађевинско земљиште
ТОПОЛА (ВАРОШ)	52	1570	ЗЕМЉИШТЕ УЗ ЗГРАДУ - ОБЈЕКАТ		0,0000	0,0500	БУЛЕВАР КРАЉА АЛЕКСАНДРА ПРВОГ	0,0500	Градско грађевинско земљиште

ТОПОЛА (ВАРОШ)	52	1570	ВИНОГРАД 3.класе	3	1,5343	0,0126	БУЛЕВАР КРАЉА АЛЕКСАНДРА ПРВОГ	0,0126	Градско грађевинско земљиште
ТОПОЛА (ВАРОШ)	58	1164	ЗЕМЉИШТЕ ПОД ЗГРАДОМ- ОБЈЕКТОМ		0,0000	0,0094	МИЛАНА БЛАГОЈЕВИЋА 35	0,0094	Градско грађевинско земљиште
ТОПОЛА (ВАРОШ)	58	1164	ЗЕМЉИШТЕ УЗ ЗГРАДУ - ОБЈЕКАТ		0,0000	0,0500	МИЛАНА БЛАГОЈЕВИЋА	0,0500	Градско грађевинско земљиште
ТОПОЛА (ВАРОШ)	58	1164	ВОЊЊАК 3.класе	3	4,8746	0,0590	МИЛАНА БЛАГОЈЕВИЋА	0,0590	Градско грађевинско земљиште
ТОПОЛА (ВАРОШ)	61	1238	ЗЕМЉИШТЕ ПОД ЗГРАДОМ- ОБЈЕКТОМ		0,0000	0,0071	БУЛЕВАР КРАЉА АЛЕКСАНДРА ПРВОГ	0,0071	Градско грађевинско земљиште
ТОПОЛА (ВАРОШ)	61	1238	ЗЕМЉИШТЕ ПОД ЗГРАДОМ- ОБЈЕКТОМ		0,0000	0,0154	БУЛЕВАР КРАЉА АЛЕКСАНДРА ПРВОГ 61	0,0154	Градско грађевинско земљиште
ТОПОЛА (ВАРОШ)	61	1238	ЗЕМЉИШТЕ ПОД ЗГРАДОМ- ОБЈЕКТОМ		0,0000	0,0032	БУЛЕВАР КРАЉА АЛЕКСАНДРА ПРВОГ	0,0032	Градско грађевинско земљиште
ТОПОЛА (ВАРОШ)	61	1238	ЗЕМЉИШТЕ УЗ ЗГРАДУ - ОБЈЕКАТ		0,0000	0,0500	БУЛЕВАР КРАЉА АЛЕКСАНДРА ПРВОГ	0,0500	Градско грађевинско земљиште
ТОПОЛА (ВАРОШ)	61	1238	ВОЊЊАК 3.класе	3	1,3632	0,0165	БУЛЕВАР КРАЉА АЛЕКСАНДРА ПРВОГ	0,0165	Градско грађевинско земљиште
ТОПОЛА (ВАРОШ)	64	1241	ЗЕМЉИШТЕ ПОД ЗГРАДОМ- ОБЈЕКТОМ		0,0000	0,0090	БУЛЕВАР КРАЉА АЛЕКСАНДРА ПРВОГ 63	0,0090	Градско грађевинско земљиште
ТОПОЛА (ВАРОШ)	64	1241	ЗЕМЉИШТЕ ПОД ЗГРАДОМ- ОБЈЕКТОМ		0,0000	0,0098	БУЛЕВАР КРАЉА АЛЕКСАНДРА ПРВОГ	0,0098	Градско грађевинско земљиште
ТОПОЛА (ВАРОШ)	64	1241	ЗЕМЉИШТЕ ПОД ЗГРАДОМ- ОБЈЕКТОМ		0,0000	0,0027	БУЛЕВАР КРАЉА АЛЕКСАНДРА ПРВОГ	0,0027	Градско грађевинско земљиште
ТОПОЛА (ВАРОШ)	64	1241	ЗЕМЉИШТЕ УЗ ЗГРАДУ - ОБЈЕКАТ		0,0000	0,0500	БУЛЕВАР КРАЉА АЛЕКСАНДРА ПРВОГ	0,0500	Градско грађевинско земљиште
ТОПОЛА (ВАРОШ)	64	1241	ВОЊЊАК 3.класе	3	4,8663	0,0589	БУЛЕВАР КРАЉА АЛЕКСАНДРА ПРВОГ	0,0589	Градско грађевинско земљиште
ТОПОЛА (ВАРОШ)	64	1242	ВИНОГРАД 3.класе	3	9,4737	0,0778	БУЛЕВАР КРАЉА АЛЕКСАНДРА ПРВОГ	0,0778	Градско грађевинско земљиште
ТОПОЛА (ВАРОШ)	66	1243	ЗЕМЉИШТЕ ПОД ЗГРАДОМ- ОБЈЕКТОМ		0,0000	0,0112	БУЛЕВАР КРАЉА АЛЕКСАНДРА ПРВОГ 65	0,0112	Градско грађевинско земљиште
ТОПОЛА (ВАРОШ)	66	1243	ЗЕМЉИШТЕ ПОД ЗГРАДОМ- ОБЈЕКТОМ		0,0000	0,0123	БУЛЕВАР КРАЉА АЛЕКСАНДРА ПРВОГ	0,0123	Градско грађевинско земљиште
ТОПОЛА (ВАРОШ)	66	1243	ЗЕМЉИШТЕ УЗ ЗГРАДУ - ОБЈЕКАТ		0,0000	0,0500	БУЛЕВАР КРАЉА АЛЕКСАНДРА ПРВОГ	0,0500	Градско грађевинско земљиште
ТОПОЛА (ВАРОШ)	66	1243	ВОЊЊАК 3.класе	3	3,2800	0,0397	БУЛЕВАР КРАЉА АЛЕКСАНДРА ПРВОГ	0,0397	Градско грађевинско земљиште
ТОПОЛА (ВАРОШ)	66	1244	ВИНОГРАД 3.класе	3	12,5910	0,1034	БУЛЕВАР КРАЉА АЛЕКСАНДРА ПРВОГ	0,1034	Градско грађевинско земљиште
ТОПОЛА (ВАРОШ)	72	1301	ЗЕМЉИШТЕ ПОД ЗГРАДОМ- ОБЈЕКТОМ		0,0000	0,0113	БУЛЕВАР КРАЉА АЛЕКСАНДРА ПРВОГ 72	0,0113	Градско грађевинско земљиште
ТОПОЛА (ВАРОШ)	72	1301	ЗЕМЉИШТЕ УЗ ЗГРАДУ - ОБЈЕКАТ		0,0000	0,0500	БУЛЕВАР КРАЉА АЛЕКСАНДРА ПРВОГ	0,0500	Градско грађевинско земљиште
ТОПОЛА (ВАРОШ)	72	1301	ВОЊЊАК 3.класе	3	0,6031	0,0073	БУЛЕВАР КРАЉА АЛЕКСАНДРА	0,0073	Градско грађевинско земљиште

							ПРВОГ		
ТОПОЛА (ВАРОШ)	75	1300	ЗЕМЉИШТЕ ПОД ЗГРАДОМ- ОБЈЕКТОМ		0,0000	0,0095	БУЛЕВАР КРАЉА АЛЕКСАНДРА ПРВОГ 74	0,0095	Градско грађевинско земљиште
ТОПОЛА (ВАРОШ)	75	1300	ЗЕМЉИШТЕ УЗ ЗГРАДУ - ОБЈЕКАТ		0,0000	0,0500	БУЛЕВАР КРАЉА АЛЕКСАНДРА ПРВОГ	0,0500	Градско грађевинско земљиште
ТОПОЛА (ВАРОШ)	75	1300	ВОЊЊАК 3.класе	3	0,8840	0,0107	БУЛЕВАР КРАЉА АЛЕКСАНДРА ПРВОГ	0,0107	Градско грађевинско земљиште
ТОПОЛА (ВАРОШ)	77	1299	ЗЕМЉИШТЕ ПОД ЗГРАДОМ- ОБЈЕКТОМ		0,0000	0,0077	БУЛЕВАР КРАЉА АЛЕКСАНДРА ПРВОГ 76	0,0077	Градско грађевинско земљиште
ТОПОЛА (ВАРОШ)	77	1299	ЗЕМЉИШТЕ УЗ ЗГРАДУ - ОБЈЕКАТ		0,0000	0,0500	БУЛЕВАР КРАЉА АЛЕКСАНДРА ПРВОГ	0,0500	Градско грађевинско земљиште
ТОПОЛА (ВАРОШ)	77	1299	ВОЊЊАК 3.класе	3	1,0245	0,0124	БУЛЕВАР КРАЉА АЛЕКСАНДРА ПРВОГ	0,0124	Градско грађевинско земљиште
ТОПОЛА (ВАРОШ)	79	1298	ЗЕМЉИШТЕ ПОД ЗГРАДОМ- ОБЈЕКТОМ		0,0000	0,0100	БУЛЕВАР КРАЉА АЛЕКСАНДРА ПРВОГ 78	0,0100	Градско грађевинско земљиште
ТОПОЛА (ВАРОШ)	79	1298	ЗЕМЉИШТЕ УЗ ЗГРАДУ - ОБЈЕКАТ		0,0000	0,0500	БУЛЕВАР КРАЉА АЛЕКСАНДРА ПРВОГ	0,0500	Градско грађевинско земљиште
ТОПОЛА (ВАРОШ)	79	1298	ВОЊЊАК 3.класе	3	0,1487	0,0018	БУЛЕВАР КРАЉА АЛЕКСАНДРА ПРВОГ	0,0018	Градско грађевинско земљиште
ТОПОЛА (ВАРОШ)	80	1254	ЗЕМЉИШТЕ ПОД ЗГРАДОМ- ОБЈЕКТОМ		0,0000	0,0103	БУЛЕВАР КРАЉА АЛЕКСАНДРА ПРВОГ 75	0,0103	Градско грађевинско земљиште
ТОПОЛА (ВАРОШ)	80	1254	ЗЕМЉИШТЕ УЗ ЗГРАДУ - ОБЈЕКАТ		0,0000	0,0500	БУЛЕВАР КРАЉА АЛЕКСАНДРА ПРВОГ	0,0500	Градско грађевинско земљиште
ТОПОЛА (ВАРОШ)	80	1254	ВОЊЊАК 3.класе	3	1,2476	0,0151	БУЛЕВАР КРАЉА АЛЕКСАНДРА ПРВОГ	0,0151	Градско грађевинско земљиште
ТОПОЛА (ВАРОШ)	83	1256	ЗЕМЉИШТЕ ПОД ЗГРАДОМ- ОБЈЕКТОМ		0,0000	0,0071	БУЛЕВАР КРАЉА АЛЕКСАНДРА ПРВОГ 79	0,0071	Градско грађевинско земљиште
ТОПОЛА (ВАРОШ)	83	1256	ЗЕМЉИШТЕ УЗ ЗГРАДУ - ОБЈЕКАТ		0,0000	0,0500	БУЛЕВАР КРАЉА АЛЕКСАНДРА ПРВОГ	0,0500	Градско грађевинско земљиште
ТОПОЛА (ВАРОШ)	83	1256	ВОЊЊАК 3.класе	3	1,0823	0,0131	БУЛЕВАР КРАЉА АЛЕКСАНДРА ПРВОГ	0,0131	Градско грађевинско земљиште
ТОПОЛА (ВАРОШ)	93	1283	ЗЕМЉИШТЕ ПОД ЗГРАДОМ- ОБЈЕКТОМ		0,0000	0,0112	БУЛЕВАР КРАЉА АЛЕКСАНДРА ПРВОГ 94	0,0112	Градско грађевинско земљиште
ТОПОЛА (ВАРОШ)	93	1283	ЗЕМЉИШТЕ ПОД ЗГРАДОМ- ОБЈЕКТОМ		0,0000	0,0047	БУЛЕВАР КРАЉА АЛЕКСАНДРА ПРВОГ	0,0047	Градско грађевинско земљиште
ТОПОЛА (ВАРОШ)	93	1283	ЗЕМЉИШТЕ УЗ ЗГРАДУ - ОБЈЕКАТ		0,0000	0,0500	БУЛЕВАР КРАЉА АЛЕКСАНДРА ПРВОГ	0,0500	Градско грађевинско земљиште
ТОПОЛА (ВАРОШ)	93	1283	ВОЊЊАК 4.класе	4	2,9840	0,0516	БУЛЕВАР КРАЉА АЛЕКСАНДРА ПРВОГ	0,0516	Градско грађевинско земљиште
ТОПОЛА (ВАРОШ)	94	1282	ЗЕМЉИШТЕ ПОД ЗГРАДОМ- ОБЈЕКТОМ		0,0000	0,0126	БУЛЕВАР КРАЉА АЛЕКСАНДРА ПРВОГ 96	0,0126	Градско грађевинско земљиште
ТОПОЛА (ВАРОШ)	94	1282	ЗЕМЉИШТЕ УЗ ЗГРАДУ - ОБЈЕКАТ		0,0000	0,0500	БУЛЕВАР КРАЉА АЛЕКСАНДРА ПРВОГ	0,0500	Градско грађевинско земљиште
ТОПОЛА (ВАРОШ)	94	1282	ВОЊЊАК 4.класе	4	0,2198	0,0038	БУЛЕВАР КРАЉА	0,0038	Градско грађевинско земљиште

							АЛЕКСАНДРА ПРВОГ		
ТОПОЛА (ВАРОШ)	96	2526	ЊИВА 5.класе	5	7,5990	0,1073	ПОЉЕ	0,1073	Градско грађевинско земљиште
ТОПОЛА (ВАРОШ)	96	2527	ВОЊЊАК 4.класе	4	8,3969	0,1452	ПОЉЕ	0,1452	Градско грађевинско земљиште
ТОПОЛА (ВАРОШ)	96	2528	ВИНОГРАД 3.класе	3	3,9210	0,0322	ПОЉЕ	0,0322	Градско грађевинско земљиште
ТОПОЛА (ВАРОШ)	96	2529	ЊИВА 5.класе	5	11,4587	0,1618	ПОЉЕ	0,1618	Градско грађевинско земљиште
ТОПОЛА (ВАРОШ)	97	1277	ЗЕМЉИШТЕ ПОД ЗГРАДОМ-ОБЈЕКТОМ		0,0000	0,0063	БУЛЕВАР КРАЉА АЛЕКСАНДРА ПРВОГ 102	0,0063	Градско грађевинско земљиште
ТОПОЛА (ВАРОШ)	97	1277	ЗЕМЉИШТЕ ПОД ЗГРАДОМ-ОБЈЕКТОМ		0,0000	0,0019	БУЛЕВАР КРАЉА АЛЕКСАНДРА ПРВОГ	0,0019	Градско грађевинско земљиште
ТОПОЛА (ВАРОШ)	97	1277	ЗЕМЉИШТЕ УЗ ЗГРАДУ - ОБЈЕКАТ		0,0000	0,0500	БУЛЕВАР КРАЉА АЛЕКСАНДРА ПРВОГ	0,0500	Градско грађевинско земљиште
ТОПОЛА (ВАРОШ)	97	1277	ВОЊЊАК 4.класе	4	0,6303	0,0109	БУЛЕВАР КРАЉА АЛЕКСАНДРА ПРВОГ	0,0109	Градско грађевинско земљиште
ТОПОЛА (ВАРОШ)	107	104/2	ЊИВА 4.класе	4	21,1345	0,2487	ТОРОВИ	0,2487	Градско грађевинско земљиште
ТОПОЛА (ВАРОШ)	108	2438	ЊИВА 4.класе	4	13,6393	0,1605	ПОЉЕ	0,0892	Градско грађевинско земљиште
ТОПОЛА (ВАРОШ)	109	1135/2	ЗЕМЉИШТЕ ПОД ЗГРАДОМ-ОБЈЕКТОМ		0,0000	0,0081	ДУШАНА ДУГАЛИЋА 12	0,0081	Градско грађевинско земљиште
ТОПОЛА (ВАРОШ)	109	1135/2	ЊИВА 4.класе	4	3,8836	0,0457	ДУШАНА ДУГАЛИЋА	0,0457	Градско грађевинско земљиште
ТОПОЛА (ВАРОШ)	113	2357/4	ЗЕМЉИШТЕ ПОД ЗГРАДОМ-ОБЈЕКТОМ		0,0000	0,0074	ИВЕ АНДРИЋА 13	0,0074	Градско грађевинско земљиште
ТОПОЛА (ВАРОШ)	113	2357/4	ЊИВА 4.класе	4	3,0253	0,0356	ИВЕ АНДРИЋА	0,0356	Градско грађевинско земљиште
ТОПОЛА (ВАРОШ)	120	1395	ЗЕМЉИШТЕ ПОД ЗГРАДОМ-ОБЈЕКТОМ		0,0000	0,0088	ДАРИНКЕ РАДОВИЋ 7	0,0088	Градско грађевинско земљиште
ТОПОЛА (ВАРОШ)	120	1395	ЗЕМЉИШТЕ ПОД ЗГРАДОМ-ОБЈЕКТОМ		0,0000	0,0078	ДАРИНКЕ РАДОВИЋ 7/А	0,0078	Градско грађевинско земљиште
ТОПОЛА (ВАРОШ)	120	1395	ЗЕМЉИШТЕ УЗ ЗГРАДУ - ОБЈЕКАТ		0,0000	0,0500	ДАРИНКЕ РАДОВИЋ	0,0500	Градско грађевинско земљиште
ТОПОЛА (ВАРОШ)	120	1395	ВОЊЊАК 3.класе	3	0,0826	0,0010	ДАРИНКЕ РАДОВИЋ	0,0010	Градско грађевинско земљиште
ТОПОЛА (ВАРОШ)	122	1394	ЗЕМЉИШТЕ ПОД ЗГРАДОМ-ОБЈЕКТОМ		0,0000	0,0092	ДАРИНКЕ РАДОВИЋ 9	0,0092	Градско грађевинско земљиште
ТОПОЛА (ВАРОШ)	122	1394	ЗЕМЉИШТЕ УЗ ЗГРАДУ - ОБЈЕКАТ		0,0000	0,0500	ДАРИНКЕ РАДОВИЋ	0,0500	Градско грађевинско земљиште
ТОПОЛА (ВАРОШ)	122	1394	ВОЊЊАК 3.класе	3	1,3302	0,0161	ДАРИНКЕ РАДОВИЋ	0,0161	Градско грађевинско земљиште
ТОПОЛА (ВАРОШ)	123	1384	ЗЕМЉИШТЕ ПОД ЗГРАДОМ-ОБЈЕКТОМ		0,0000	0,0077	ДАРИНКЕ РАДОВИЋ 10	0,0077	Градско грађевинско земљиште
ТОПОЛА (ВАРОШ)	123	1384	ЗЕМЉИШТЕ УЗ ЗГРАДУ - ОБЈЕКАТ		0,0000	0,0500	ДАРИНКЕ РАДОВИЋ	0,0500	Градско грађевинско земљиште
ТОПОЛА (ВАРОШ)	123	1384	ВОЊЊАК 4.класе	4	0,1793	0,0031	ДАРИНКЕ РАДОВИЋ	0,0031	Градско грађевинско земљиште
ТОПОЛА (ВАРОШ)	124	1393	ЗЕМЉИШТЕ ПОД ЗГРАДОМ-ОБЈЕКТОМ		0,0000	0,0146	ДАРИНКЕ РАДОВИЋ 11	0,0146	Градско грађевинско земљиште
ТОПОЛА (ВАРОШ)	124	1393	ЗЕМЉИШТЕ ПОД ЗГРАДОМ-ОБЈЕКТОМ		0,0000	0,0023	ДАРИНКЕ РАДОВИЋ	0,0023	Градско грађевинско земљиште
ТОПОЛА (ВАРОШ)	124	1393	ЗЕМЉИШТЕ УЗ ЗГРАДУ - ОБЈЕКАТ		0,0000	0,0500	ДАРИНКЕ РАДОВИЋ	0,0500	Градско грађевинско земљиште
ТОПОЛА (ВАРОШ)	124	1393	ВОЊЊАК 3.класе	3	0,8758	0,0106	ДАРИНКЕ РАДОВИЋ	0,0106	Градско грађевинско земљиште

ТОПОЛА (ВАРОШ)	136	743/3	ЗЕМЉИШТЕ ПОД ЗГРАДОМ- ОБЈЕКТОМ		0,0000	0,0084	МАКСИМА ГОРКОГ 11	0,0084	Градско грађевинско земљиште
ТОПОЛА (ВАРОШ)	136	743/3	ЗЕМЉИШТЕ УЗ ЗГРАДУ - ОБЈЕКАТ		0,0000	0,0500	МАКСИМА ГОРКОГ	0,0500	Градско грађевинско земљиште
ТОПОЛА (ВАРОШ)	136	743/3	ЊИВА 3.класе	3	1,5272	0,0130	МАКСИМА ГОРКОГ	0,0130	Градско грађевинско земљиште
ТОПОЛА (ВАРОШ)	138	752	ЗЕМЉИШТЕ ПОД ЗГРАДОМ- ОБЈЕКТОМ		0,0000	0,0085	МАКСИМА ГОРКОГ 13	0,0085	Градско грађевинско земљиште
ТОПОЛА (ВАРОШ)	138	752	ЗЕМЉИШТЕ ПОД ЗГРАДОМ- ОБЈЕКТОМ		0,0000	0,0018	МАКСИМА ГОРКОГ	0,0018	Градско грађевинско земљиште
ТОПОЛА (ВАРОШ)	138	752	ЗЕМЉИШТЕ УЗ ЗГРАДУ - ОБЈЕКАТ		0,0000	0,0500	МАКСИМА ГОРКОГ	0,0500	Градско грађевинско земљиште
ТОПОЛА (ВАРОШ)	138	752	ЊИВА 3.класе	3	1,9149	0,0163	МАКСИМА ГОРКОГ	0,0163	Градско грађевинско земљиште
ТОПОЛА (ВАРОШ)	139	794	ЗЕМЉИШТЕ ПОД ЗГРАДОМ- ОБЈЕКТОМ		0,0000	0,0109	МАКСИМА ГОРКОГ 8	0,0109	Градско грађевинско земљиште
ТОПОЛА (ВАРОШ)	139	794	ЗЕМЉИШТЕ УЗ ЗГРАДУ - ОБЈЕКАТ		0,0000	0,0500	МАКСИМА ГОРКОГ	0,0500	Градско грађевинско земљиште
ТОПОЛА (ВАРОШ)	139	794	ВОЊЊАК 3.класе	3	1,1319	0,0137	МАКСИМА ГОРКОГ	0,0137	Градско грађевинско земљиште
ТОПОЛА (ВАРОШ)	140	751	ЗЕМЉИШТЕ ПОД ЗГРАДОМ- ОБЈЕКТОМ		0,0000	0,0099	МАКСИМА ГОРКОГ 15	0,0099	Градско грађевинско земљиште
ТОПОЛА (ВАРОШ)	140	751	ЗЕМЉИШТЕ УЗ ЗГРАДУ - ОБЈЕКАТ		0,0000	0,0500	МАКСИМА ГОРКОГ	0,0500	Градско грађевинско земљиште
ТОПОЛА (ВАРОШ)	140	751	ЊИВА 3.класе	3	1,6447	0,0140	МАКСИМА ГОРКОГ	0,0140	Градско грађевинско земљиште
ТОПОЛА (ВАРОШ)	143	749	ЗЕМЉИШТЕ ПОД ЗГРАДОМ- ОБЈЕКТОМ		0,0000	0,0150	МАКСИМА ГОРКОГ 19	0,0150	Градско грађевинско земљиште
ТОПОЛА (ВАРОШ)	143	749	ЗЕМЉИШТЕ ПОД ЗГРАДОМ- ОБЈЕКТОМ		0,0000	0,0039	МАКСИМА ГОРКОГ	0,0039	Градско грађевинско земљиште
ТОПОЛА (ВАРОШ)	143	749	ЗЕМЉИШТЕ УЗ ЗГРАДУ - ОБЈЕКАТ		0,0000	0,0500	МАКСИМА ГОРКОГ	0,0500	Градско грађевинско земљиште
ТОПОЛА (ВАРОШ)	143	749	ЊИВА 3.класе	3	2,1381	0,0182	МАКСИМА ГОРКОГ	0,0182	Градско грађевинско земљиште
ТОПОЛА (ВАРОШ)	144	748	ЗЕМЉИШТЕ ПОД ЗГРАДОМ- ОБЈЕКТОМ		0,0000	0,0077	МАКСИМА ГОРКОГ 21	0,0077	Градско грађевинско земљиште
ТОПОЛА (ВАРОШ)	144	748	ЗЕМЉИШТЕ ПОД ЗГРАДОМ- ОБЈЕКТОМ		0,0000	0,0023	МАКСИМА ГОРКОГ	0,0023	Градско грађевинско земљиште
ТОПОЛА (ВАРОШ)	144	748	ЗЕМЉИШТЕ УЗ ЗГРАДУ - ОБЈЕКАТ		0,0000	0,0500	МАКСИМА ГОРКОГ	0,0500	Градско грађевинско земљиште
ТОПОЛА (ВАРОШ)	144	748	ЊИВА 3.класе	3	0,4347	0,0037	МАКСИМА ГОРКОГ	0,0037	Градско грађевинско земљиште
ТОПОЛА (ВАРОШ)	145	747	ЗЕМЉИШТЕ ПОД ЗГРАДОМ- ОБЈЕКТОМ		0,0000	0,0070	МАКСИМА ГОРКОГ 23	0,0070	Градско грађевинско земљиште
ТОПОЛА (ВАРОШ)	145	747	ЗЕМЉИШТЕ УЗ ЗГРАДУ - ОБЈЕКАТ		0,0000	0,0500	МАКСИМА ГОРКОГ	0,0500	Градско грађевинско земљиште
ТОПОЛА (ВАРОШ)	145	747	ЊИВА 3.класе	3	0,8106	0,0069	МАКСИМА ГОРКОГ	0,0069	Градско грађевинско земљиште
ТОПОЛА (ВАРОШ)	147	266/1	ЊИВА 3.класе	3	23,3903	0,1991	ДЕСПОТОВИЦА	0,1991	Градско грађевинско земљиште
ТОПОЛА (ВАРОШ)	147	266/3	ЊИВА 3.класе	3	5,8740	0,0500	ДЕСПОТОВИЦА	0,0500	Градско грађевинско земљиште
ТОПОЛА (ВАРОШ)	147	266/4	ЊИВА 3.класе	3	5,8740	0,0500	ДЕСПОТОВИЦА	0,0500	Градско грађевинско земљиште
ТОПОЛА (ВАРОШ)	147	266/5	ЊИВА 3.класе	3	5,8740	0,0500	ДЕСПОТОВИЦА	0,0500	Градско грађевинско земљиште
ТОПОЛА (ВАРОШ)	147	266/6	ЊИВА 3.класе	3	5,8740	0,0500	ДЕСПОТОВИЦА	0,0500	Градско грађевинско земљиште

ТОПОЛА (ВАРОШ)	153	1414	ЗЕМЉИШТЕ ПОД ЗГРАДОМ- ОБЈЕКТОМ		0,0000	0,0077	12. ОКТОБРА 6/1	0,0077	Градско грађевинско земљиште
ТОПОЛА (ВАРОШ)	153	1414	ЗЕМЉИШТЕ ПОД ЗГРАДОМ- ОБЈЕКТОМ		0,0000	0,0106	12. ОКТОБРА 6/2	0,0106	Градско грађевинско земљиште
ТОПОЛА (ВАРОШ)	153	1414	ЗЕМЉИШТЕ ПОД ЗГРАДОМ- ОБЈЕКТОМ		0,0000	0,0056	12. ОКТОБРА	0,0056	Градско грађевинско земљиште
ТОПОЛА (ВАРОШ)	153	1414	ЗЕМЉИШТЕ УЗ ЗГРАДУ - ОБЈЕКАТ		0,0000	0,0500	12. ОКТОБРА	0,0500	Градско грађевинско земљиште
ТОПОЛА (ВАРОШ)	153	1414	ВОЊЊАК 3.класе	3	1,5037	0,0182	12. ОКТОБРА	0,0182	Градско грађевинско земљиште
ТОПОЛА (ВАРОШ)	165	171	ЗЕМЉИШТЕ ПОД ЗГРАДОМ- ОБЈЕКТОМ		0,0000	0,0360	БУЛЕВАР ВОЖДА КАРАЂОРЂА 152	0,0360	Градско грађевинско земљиште
ТОПОЛА (ВАРОШ)	165	171	ЗЕМЉИШТЕ УЗ ЗГРАДУ - ОБЈЕКАТ		0,0000	0,0500	БУЛЕВАР ВОЖДА КАРАЂОРЂА	0,0500	Градско грађевинско земљиште
ТОПОЛА (ВАРОШ)	165	171	ЊИВА 3.класе	3	10,2678	0,0874	БУЛЕВАР ВОЖДА КАРАЂОРЂА	0,0874	Градско грађевинско земљиште
ТОПОЛА (ВАРОШ)	178	332	ЗЕМЉИШТЕ ПОД ЗГРАДОМ- ОБЈЕКТОМ		0,0000	0,0018	ОМЛАДИНСКА 4	0,0018	Градско грађевинско земљиште
ТОПОЛА (ВАРОШ)	178	332	ЊИВА 3.класе	3	9,3279	0,0794	ОМЛАДИНСКА	0,0794	Градско грађевинско земљиште
ТОПОЛА (ВАРОШ)	185	1351	ЗЕМЉИШТЕ ПОД ЗГРАДОМ- ОБЈЕКТОМ		0,0000	0,0112	29. НОВЕМБРА 16	0,0112	Градско грађевинско земљиште
ТОПОЛА (ВАРОШ)	185	1351	ЗЕМЉИШТЕ ПОД ЗГРАДОМ- ОБЈЕКТОМ		0,0000	0,0032	29. НОВЕМБРА	0,0032	Градско грађевинско земљиште
ТОПОЛА (ВАРОШ)	185	1351	ЗЕМЉИШТЕ УЗ ЗГРАДУ - ОБЈЕКАТ		0,0000	0,0500	29. НОВЕМБРА	0,0500	Градско грађевинско земљиште
ТОПОЛА (ВАРОШ)	185	1351	ВОЊЊАК 4.класе	4	0,0983	0,0017	29. НОВЕМБРА	0,0017	Градско грађевинско земљиште
ТОПОЛА (ВАРОШ)	189	660	ЗЕМЉИШТЕ ПОД ЗГРАДОМ- ОБЈЕКТОМ		0,0000	0,0086	МИЛУТИНА ТОДОРОВИЋА 2	0,0086	Градско грађевинско земљиште
ТОПОЛА (ВАРОШ)	189	660	ЗЕМЉИШТЕ УЗ ЗГРАДУ - ОБЈЕКАТ		0,0000	0,0500	МИЛУТИНА ТОДОРОВИЋА	0,0500	Градско грађевинско земљиште
ТОПОЛА (ВАРОШ)	189	660	ЊИВА 3.класе	3	0,6579	0,0056	МИЛУТИНА ТОДОРОВИЋА	0,0056	Градско грађевинско земљиште
ТОПОЛА (ВАРОШ)	190	659/5	ЗЕМЉИШТЕ ПОД ЗГРАДОМ- ОБЈЕКТОМ		0,0000	0,0090	МИЛУТИНА ТОДОРОВИЋА 4	0,0090	Градско грађевинско земљиште
ТОПОЛА (ВАРОШ)	190	659/5	ЗЕМЉИШТЕ УЗ ЗГРАДУ - ОБЈЕКАТ		0,0000	0,0500	МИЛУТИНА ТОДОРОВИЋА	0,0500	Градско грађевинско земљиште
ТОПОЛА (ВАРОШ)	190	659/5	ЊИВА 3.класе	3	0,1527	0,0013	МИЛУТИНА ТОДОРОВИЋА	0,0013	Градско грађевинско земљиште
ТОПОЛА (ВАРОШ)	193	663	ЗЕМЉИШТЕ ПОД ЗГРАДОМ- ОБЈЕКТОМ		0,0000	0,0082	МИЛУТИНА ТОДОРОВИЋА 8	0,0082	Градско грађевинско земљиште
ТОПОЛА (ВАРОШ)	193	663	ЗЕМЉИШТЕ УЗ ЗГРАДУ - ОБЈЕКАТ		0,0000	0,0500	МИЛУТИНА ТОДОРОВИЋА	0,0500	Градско грађевинско земљиште
ТОПОЛА (ВАРОШ)	193	663	ЊИВА 3.класе	3	0,2115	0,0018	МИЛУТИНА ТОДОРОВИЋА	0,0018	Градско грађевинско земљиште
ТОПОЛА (ВАРОШ)	195	664	ЗЕМЉИШТЕ ПОД ЗГРАДОМ- ОБЈЕКТОМ		0,0000	0,0096	МИЛУТИНА ТОДОРОВИЋА 10	0,0096	Градско грађевинско земљиште
ТОПОЛА (ВАРОШ)	195	664	ЗЕМЉИШТЕ УЗ ЗГРАДУ - ОБЈЕКАТ		0,0000	0,0500	МИЛУТИНА ТОДОРОВИЋА	0,0500	Градско грађевинско земљиште
ТОПОЛА (ВАРОШ)	195	664	ЊИВА 3.класе	3	3,1132	0,0265	МИЛУТИНА ТОДОРОВИЋА	0,0265	Градско грађевинско земљиште
ТОПОЛА (ВАРОШ)	196	432	ЊИВА 3.класе	3	7,2250	0,0615	МОШЕ ПИЈАДЕ	0,0615	Градско грађевинско земљиште

ТОПОЛА (ВАРОШ)	199	429	ЗЕМЉИШТЕ ПОД ЗГРАДОМ- ОБЈЕКТОМ		0,0000	0,0080	МОШЕ ПИЈАДЕ 17	0,0047	Градско грађевинско земљиште
ТОПОЛА (ВАРОШ)	199	429	ЗЕМЉИШТЕ УЗ ЗГРАДУ - ОБЈЕКАТ		0,0000	0,0500	МОШЕ ПИЈАДЕ	0,0293	Градско грађевинско земљиште
ТОПОЛА (ВАРОШ)	199	429	ВОЊЊАК 3.класе	3	2,5943	0,0314	МОШЕ ПИЈАДЕ	0,0184	Градско грађевинско земљиште
ТОПОЛА (ВАРОШ)	200	427	ЗЕМЉИШТЕ ПОД ЗГРАДОМ- ОБЈЕКТОМ		0,0000	0,0085	МОШЕ ПИЈАДЕ 19	0,0085	Градско грађевинско земљиште
ТОПОЛА (ВАРОШ)	200	427	ЗЕМЉИШТЕ ПОД ЗГРАДОМ- ОБЈЕКТОМ		0,0000	0,0042	МОШЕ ПИЈАДЕ	0,0042	Градско грађевинско земљиште
ТОПОЛА (ВАРОШ)	200	427	ЗЕМЉИШТЕ УЗ ЗГРАДУ - ОБЈЕКАТ		0,0000	0,0500	МОШЕ ПИЈАДЕ	0,0500	Градско грађевинско земљиште
ТОПОЛА (ВАРОШ)	200	427	ВОЊЊАК 3.класе	3	5,4364	0,0658	МОШЕ ПИЈАДЕ	0,0658	Градско грађевинско земљиште
ТОПОЛА (ВАРОШ)	201	645	ЗЕМЉИШТЕ ПОД ЗГРАДОМ- ОБЈЕКТОМ		0,0000	0,0088	МОШЕ ПИЈАДЕ 8	0,0088	Градско грађевинско земљиште
ТОПОЛА (ВАРОШ)	201	645	ЗЕМЉИШТЕ УЗ ЗГРАДУ - ОБЈЕКАТ		0,0000	0,0500	МОШЕ ПИЈАДЕ	0,0500	Градско грађевинско земљиште
ТОПОЛА (ВАРОШ)	201	645	ВОЊЊАК 3.класе	3	0,5618	0,0068	МОШЕ ПИЈАДЕ	0,0068	Градско грађевинско земљиште
ТОПОЛА (ВАРОШ)	203	646	ЗЕМЉИШТЕ ПОД ЗГРАДОМ- ОБЈЕКТОМ		0,0000	0,0093	МОШЕ ПИЈАДЕ 10	0,0093	Градско грађевинско земљиште
ТОПОЛА (ВАРОШ)	203	646	ЗЕМЉИШТЕ УЗ ЗГРАДУ - ОБЈЕКАТ		0,0000	0,0500	МОШЕ ПИЈАДЕ	0,0500	Градско грађевинско земљиште
ТОПОЛА (ВАРОШ)	203	646	ВОЊЊАК 3.класе	3	0,3635	0,0044	МОШЕ ПИЈАДЕ	0,0044	Градско грађевинско земљиште
ТОПОЛА (ВАРОШ)	204	402	ЗЕМЉИШТЕ ПОД ЗГРАДОМ- ОБЈЕКТОМ		0,0000	0,0100	МОШЕ ПИЈАДЕ 30	0,0100	Градско грађевинско земљиште
ТОПОЛА (ВАРОШ)	204	402	ЗЕМЉИШТЕ УЗ ЗГРАДУ - ОБЈЕКАТ		0,0000	0,0500	МОШЕ ПИЈАДЕ	0,0500	Градско грађевинско земљиште
ТОПОЛА (ВАРОШ)	204	402	ЊИВА 3.класе	3	1,1043	0,0094	МОШЕ ПИЈАДЕ	0,0094	Градско грађевинско земљиште
ТОПОЛА (ВАРОШ)	206	401	ЗЕМЉИШТЕ ПОД ЗГРАДОМ- ОБЈЕКТОМ		0,0000	0,0105	МОШЕ ПИЈАДЕ 28	0,0105	Градско грађевинско земљиште
ТОПОЛА (ВАРОШ)	206	401	ЗЕМЉИШТЕ УЗ ЗГРАДУ - ОБЈЕКАТ		0,0000	0,0500	МОШЕ ПИЈАДЕ	0,0500	Градско грађевинско земљиште
ТОПОЛА (ВАРОШ)	206	401	ЊИВА 3.класе	3	0,0117	0,0001	МОШЕ ПИЈАДЕ	0,0001	Градско грађевинско земљиште
ТОПОЛА (ВАРОШ)	207	648	ЗЕМЉИШТЕ ПОД ЗГРАДОМ- ОБЈЕКТОМ		0,0000	0,0088	МОШЕ ПИЈАДЕ 14	0,0088	Градско грађевинско земљиште
ТОПОЛА (ВАРОШ)	207	648	ЗЕМЉИШТЕ УЗ ЗГРАДУ - ОБЈЕКАТ		0,0000	0,0500	МОШЕ ПИЈАДЕ	0,0500	Градско грађевинско земљиште
ТОПОЛА (ВАРОШ)	207	648	ВОЊЊАК 3.класе	3	0,2974	0,0036	МОШЕ ПИЈАДЕ	0,0036	Градско грађевинско земљиште
ТОПОЛА (ВАРОШ)	208	391	ЗЕМЉИШТЕ ПОД ЗГРАДОМ- ОБЈЕКТОМ		0,0000	0,0096	ОМЛАДИНСКА 22	0,0096	Градско грађевинско земљиште
ТОПОЛА (ВАРОШ)	208	391	ЗЕМЉИШТЕ ПОД ЗГРАДОМ- ОБЈЕКТОМ		0,0000	0,0024	ОМЛАДИНСКА	0,0024	Градско грађевинско земљиште
ТОПОЛА (ВАРОШ)	208	391	ЗЕМЉИШТЕ ПОД ЗГРАДОМ- ОБЈЕКТОМ		0,0000	0,0042	ОМЛАДИНСКА	0,0042	Градско грађевинско земљиште
ТОПОЛА (ВАРОШ)	208	391	ЗЕМЉИШТЕ УЗ ЗГРАДУ - ОБЈЕКАТ		0,0000	0,0500	ОМЛАДИНСКА	0,0500	Градско грађевинско земљиште
ТОПОЛА (ВАРОШ)	208	391	ВОЊЊАК 3.класе	3	18,7795	0,2273	ОМЛАДИНСКА	0,2273	Градско грађевинско земљиште
ТОПОЛА	208	395/3	ЊИВА 4.класе	4	1,1047	0,0130	ДУШАНА	0,0130	Градско грађевинско

(ВАРОШ)							РАДОВИЋА		земљиште
ТОПОЛА (ВАРОШ)	208	395/4	ЊИВА 4.класе	4	2,1330	0,0251	ДУШАНА РАДОВИЋА	0,0251	Градско грађевинско земљиште
ТОПОЛА (ВАРОШ)	209	649	ЗЕМЉИШТЕ ПОД ЗГРАДОМ- ОБЈЕКТОМ		0,0000	0,0035	МОШЕ ПИЈАДЕ 16	0,0035	Градско грађевинско земљиште
ТОПОЛА (ВАРОШ)	209	649	ЗЕМЉИШТЕ УЗ ЗГРАДУ - ОБЈЕКАТ		0,0000	0,0500	МОШЕ ПИЈАДЕ	0,0500	Градско грађевинско земљиште
ТОПОЛА (ВАРОШ)	209	649	ВОЊЊАК 3.класе	3	1,0328	0,0125	МОШЕ ПИЈАДЕ	0,0125	Градско грађевинско земљиште
ТОПОЛА (ВАРОШ)	210	390	ЗЕМЉИШТЕ ПОД ЗГРАДОМ- ОБЈЕКТОМ		0,0000	0,0085	ОМЛАДИНСКА 28	0,0085	Градско грађевинско земљиште
ТОПОЛА (ВАРОШ)	210	390	ЗЕМЉИШТЕ ПОД ЗГРАДОМ- ОБЈЕКТОМ		0,0000	0,0048	ОМЛАДИНСКА	0,0048	Градско грађевинско земљиште
ТОПОЛА (ВАРОШ)	210	390	ЗЕМЉИШТЕ УЗ ЗГРАДУ - ОБЈЕКАТ		0,0000	0,0500	ОМЛАДИНСКА	0,0500	Градско грађевинско земљиште
ТОПОЛА (ВАРОШ)	210	390	ЊИВА 3.класе	3	2,2909	0,0195	ОМЛАДИНСКА	0,0195	Градско грађевинско земљиште
ТОПОЛА (ВАРОШ)	210	390	ВОЊЊАК 3.класе	3	9,7657	0,1182	ОМЛАДИНСКА	0,1182	Градско грађевинско земљиште
ТОПОЛА (ВАРОШ)	211	277/1	ЗЕМЉИШТЕ ПОД ЗГРАДОМ- ОБЈЕКТОМ		0,0000	0,0167	ДЕСПОТОВИЦА	0,0167	Градско грађевинско земљиште
ТОПОЛА (ВАРОШ)	211	277/1	ЗЕМЉИШТЕ УЗ ЗГРАДУ - ОБЈЕКАТ		0,0000	0,0500	ДЕСПОТОВИЦА	0,0500	Градско грађевинско земљиште
ТОПОЛА (ВАРОШ)	211	277/1	ЊИВА 3.класе	3	3,9238	0,0334	ДЕСПОТОВИЦА	0,0334	Градско грађевинско земљиште
ТОПОЛА (ВАРОШ)	211	650	ЗЕМЉИШТЕ ПОД ЗГРАДОМ- ОБЈЕКТОМ		0,0000	0,0086	МОШЕ ПИЈАДЕ 18	0,0086	Градско грађевинско земљиште
ТОПОЛА (ВАРОШ)	211	650	ЗЕМЉИШТЕ ПОД ЗГРАДОМ- ОБЈЕКТОМ		0,0000	0,0041	МОШЕ ПИЈАДЕ	0,0041	Градско грађевинско земљиште
ТОПОЛА (ВАРОШ)	211	650	ЗЕМЉИШТЕ УЗ ЗГРАДУ - ОБЈЕКАТ		0,0000	0,0500	МОШЕ ПИЈАДЕ	0,0500	Градско грађевинско земљиште
ТОПОЛА (ВАРОШ)	211	650	ВОЊЊАК 3.класе	3	0,6279	0,0076	МОШЕ ПИЈАДЕ	0,0076	Градско грађевинско земљиште
ТОПОЛА (ВАРОШ)	213	653	ВОЊЊАК 3.класе	3	2,3051	0,0279	ДЕСПОТОВИЦА	0,0279	Градско грађевинско земљиште
ТОПОЛА (ВАРОШ)	213	654	ЗЕМЉИШТЕ ПОД ЗГРАДОМ- ОБЈЕКТОМ		0,0000	0,0101	МОШЕ ПИЈАДЕ 20	0,0101	Градско грађевинско земљиште
ТОПОЛА (ВАРОШ)	213	654	ЊИВА 3.класе	3	3,3834	0,0288	МОШЕ ПИЈАДЕ	0,0288	Градско грађевинско земљиште
ТОПОЛА (ВАРОШ)	214	371	ЗЕМЉИШТЕ ПОД ЗГРАДОМ- ОБЈЕКТОМ		0,0000	0,0086	ОМЛАДИНСКА 10	0,0086	Градско грађевинско земљиште
ТОПОЛА (ВАРОШ)	214	371	ЗЕМЉИШТЕ ПОД ЗГРАДОМ- ОБЈЕКТОМ		0,0000	0,0089	ОМЛАДИНСКА	0,0089	Градско грађевинско земљиште
ТОПОЛА (ВАРОШ)	214	371	ЗЕМЉИШТЕ ПОД ЗГРАДОМ- ОБЈЕКТОМ		0,0000	0,0067	ОМЛАДИНСКА	0,0067	Градско грађевинско земљиште
ТОПОЛА (ВАРОШ)	214	371	ЗЕМЉИШТЕ ПОД ЗГРАДОМ- ОБЈЕКТОМ		0,0000	0,0070	ОМЛАДИНСКА	0,0070	Градско грађевинско земљиште
ТОПОЛА (ВАРОШ)	214	371	ЗЕМЉИШТЕ ПОД ЗГРАДОМ- ОБЈЕКТОМ		0,0000	0,0049	ОМЛАДИНСКА	0,0049	Градско грађевинско земљиште
ТОПОЛА (ВАРОШ)	214	371	ЗЕМЉИШТЕ УЗ ЗГРАДУ - ОБЈЕКАТ		0,0000	0,0415	ОМЛАДИНСКА	0,0415	Градско грађевинско земљиште
ТОПОЛА (ВАРОШ)	214	371	ВОЊЊАК 3.класе	3	12,7317	0,1541	ОМЛАДИНСКА	0,1541	Градско грађевинско земљиште
ТОПОЛА (ВАРОШ)	214	383	ВОЊЊАК 3.класе	3	5,1472	0,0623	ОМЛАДИНСКА	0,0623	Градско грађевинско земљиште

ТОПОЛА (ВАРОШ)	215	665	ЗЕМЉИШТЕ ПОД ЗГРАДОМ- ОБЈЕКТОМ		0,0000	0,0082	МОШЕ ПИЈАДЕ 22	0,0082	Градско грађевинско земљиште
ТОПОЛА (ВАРОШ)	215	665	ЗЕМЉИШТЕ УЗ ЗГРАДУ - ОБЈЕКАТ		0,0000	0,0500	МОШЕ ПИЈАДЕ	0,0500	Градско грађевинско земљиште
ТОПОЛА (ВАРОШ)	215	665	ЊИВА 3.класе	3	1,0926	0,0093	МОШЕ ПИЈАДЕ	0,0093	Градско грађевинско земљиште
ТОПОЛА (ВАРОШ)	216	382	ЗЕМЉИШТЕ ПОД ЗГРАДОМ- ОБЈЕКТОМ		0,0000	0,0106	ОМЛАДИНСКА 12	0,0106	Градско грађевинско земљиште
ТОПОЛА (ВАРОШ)	216	382	ЗЕМЉИШТЕ УЗ ЗГРАДУ - ОБЈЕКАТ		0,0000	0,0500	ОМЛАДИНСКА	0,0500	Градско грађевинско земљиште
ТОПОЛА (ВАРОШ)	216	382	ВОЊЊАК 3.класе	3	0,1322	0,0016	ОМЛАДИНСКА	0,0016	Градско грађевинско земљиште
ТОПОЛА (ВАРОШ)	218	380	ПАШЊАК 2.класе	2	1,4796	0,0617	ДЕСПОТОВИЦА	0,0617	Градско грађевинско земљиште
ТОПОЛА (ВАРОШ)	218	381	ВОЊЊАК 3.класе	3	1,6359	0,0198	ДЕСПОТОВИЦА	0,0198	Градско грађевинско земљиште
ТОПОЛА (ВАРОШ)	219	667	ЗЕМЉИШТЕ ПОД ЗГРАДОМ- ОБЈЕКТОМ		0,0000	0,0088	МОШЕ ПИЈАДЕ 26	0,0088	Градско грађевинско земљиште
ТОПОЛА (ВАРОШ)	219	667	ЗЕМЉИШТЕ ПОД ЗГРАДОМ- ОБЈЕКТОМ		0,0000	0,0057	МОШЕ ПИЈАДЕ	0,0057	Градско грађевинско земљиште
ТОПОЛА (ВАРОШ)	219	667	ЊИВА 3.класе	3	4,1001	0,0349	МОШЕ ПИЈАДЕ	0,0349	Градско грађевинско земљиште
ТОПОЛА (ВАРОШ)	220	722	ЗЕМЉИШТЕ ПОД ЗГРАДОМ- ОБЈЕКТОМ		0,0000	0,0077	ОМЛАДИНСКА 33	0,0077	Градско грађевинско земљиште
ТОПОЛА (ВАРОШ)	220	722	ЗЕМЉИШТЕ УЗ ЗГРАДУ - ОБЈЕКАТ		0,0000	0,0500	ОМЛАДИНСКА	0,0500	Градско грађевинско земљиште
ТОПОЛА (ВАРОШ)	220	722	ЊИВА 3.класе	3	4,6640	0,0397	ОМЛАДИНСКА	0,0397	Градско грађевинско земљиште
ТОПОЛА (ВАРОШ)	234	1122	ЊИВА 3.класе	3	5,9445	0,0506	МИШЕ ДУДИЋА	0,0506	Градско грађевинско земљиште
ТОПОЛА (ВАРОШ)	235	1117	ЊИВА 3.класе	3	4,9694	0,0423	НИКОЛЕ ТЕСЛЕ	0,0423	Градско грађевинско земљиште
ТОПОЛА (ВАРОШ)	238	1115	ЗЕМЉИШТЕ ПОД ЗГРАДОМ- ОБЈЕКТОМ		0,0000	0,0046	МИШЕ ДУДИЋА 7	0,0046	Градско грађевинско земљиште
ТОПОЛА (ВАРОШ)	238	1115	ЗЕМЉИШТЕ УЗ ЗГРАДУ - ОБЈЕКАТ		0,0000	0,0500	МИШЕ ДУДИЋА	0,0500	Градско грађевинско земљиште
ТОПОЛА (ВАРОШ)	238	1115	ЊИВА 3.класе	3	0,3289	0,0028	МИШЕ ДУДИЋА	0,0028	Градско грађевинско земљиште
ТОПОЛА (ВАРОШ)	247	1123	ЗЕМЉИШТЕ ПОД ЗГРАДОМ- ОБЈЕКТОМ		0,0000	0,0127	МИШЕ ДУДИЋА	0,0127	Градско грађевинско земљиште
ТОПОЛА (ВАРОШ)	247	1123	ЊИВА 3.класе	3	4,8872	0,0416	МИШЕ ДУДИЋА	0,0416	Градско грађевинско земљиште
ТОПОЛА (ВАРОШ)	249	1124	ЗЕМЉИШТЕ ПОД ЗГРАДОМ- ОБЈЕКТОМ		0,0000	0,0133	ЂУРЕ ЈАКШИЋА 3	0,0133	Градско грађевинско земљиште
ТОПОЛА (ВАРОШ)	249	1124	ЗЕМЉИШТЕ УЗ ЗГРАДУ - ОБЈЕКАТ		0,0000	0,0500	ЂУРЕ ЈАКШИЋА	0,0500	Градско грађевинско земљиште
ТОПОЛА (ВАРОШ)	249	1124	ЊИВА 3.класе	3	4,3115	0,0367	ЂУРЕ ЈАКШИЋА	0,0367	Градско грађевинско земљиште
ТОПОЛА (ВАРОШ)	252	1144	ЗЕМЉИШТЕ ПОД ЗГРАДОМ- ОБЈЕКТОМ		0,0000	0,0048	ПРОЛЕТЕРСКИ Х БРИГАДА 8	0,0048	Градско грађевинско земљиште
ТОПОЛА (ВАРОШ)	252	1144	ЊИВА 3.класе	3	4,4877	0,0382	ПРОЛЕТЕРСКИ Х БРИГАДА	0,0382	Градско грађевинско земљиште
ТОПОЛА (ВАРОШ)	253	1145	ЊИВА 3.класе	3	4,9577	0,0422	ПРОЛЕТЕРСКИ Х БРИГАДА	0,0422	Градско грађевинско земљиште
ТОПОЛА (ВАРОШ)	264	1125	ЗЕМЉИШТЕ ПОД ЗГРАДОМ- ОБЈЕКТОМ		0,0000	0,0083	ЂУРЕ ЈАКШИЋА 2/А	0,0083	Градско грађевинско земљиште
ТОПОЛА (ВАРОШ)	264	1125	ЗЕМЉИШТЕ УЗ ЗГРАДУ - ОБЈЕКАТ		0,0000	0,0500	ЂУРЕ ЈАКШИЋА	0,0500	Градско грађевинско земљиште
ТОПОЛА (ВАРОШ)	264	1125	ЊИВА 3.класе	3	3,1132	0,0265	ЂУРЕ ЈАКШИЋА	0,0265	Градско грађевинско земљиште

ТОПОЛА (ВАРОШ)	264	1131/1	ЊИВА 4.класе	4	27,9499	0,3289	ЂУРЕ ЈАКШИЋА	0,3289	Градско грађевинско земљиште
ТОПОЛА (ВАРОШ)	264	1131/2	ЊИВА 4.класе	4	1,6486	0,0194	ВРЕЛО	0,0194	Градско грађевинско земљиште
ТОПОЛА (ВАРОШ)	265	1134	ЗЕМЉИШТЕ ПОД ЗГРАДОМ-ОБЈЕКТОМ		0,0000	0,0087	ЂУРЕ ЈАКШИЋА 36	0,0087	Градско грађевинско земљиште
ТОПОЛА (ВАРОШ)	265	1134	ЗЕМЉИШТЕ УЗ ЗГРАДУ - ОБЈЕКАТ		0,0000	0,0500	ЂУРЕ ЈАКШИЋА	0,0500	Градско грађевинско земљиште
ТОПОЛА (ВАРОШ)	265	1134	ЊИВА 4.класе	4	3,8751	0,0456	ЂУРЕ ЈАКШИЋА	0,0456	Градско грађевинско земљиште
ТОПОЛА (ВАРОШ)	266	1126	ЗЕМЉИШТЕ ПОД ЗГРАДОМ-ОБЈЕКТОМ		0,0000	0,0111	ЂУРЕ ЈАКШИЋА 4	0,0111	Градско грађевинско земљиште
ТОПОЛА (ВАРОШ)	266	1126	ЗЕМЉИШТЕ УЗ ЗГРАДУ - ОБЈЕКАТ		0,0000	0,0500	ЂУРЕ ЈАКШИЋА	0,0500	Градско грађевинско земљиште
ТОПОЛА (ВАРОШ)	266	1126	ЊИВА 3.класе	3	0,3289	0,0028	ЂУРЕ ЈАКШИЋА	0,0028	Градско грађевинско земљиште
ТОПОЛА (ВАРОШ)	269	1129	ЗЕМЉИШТЕ ПОД ЗГРАДОМ-ОБЈЕКТОМ		0,0000	0,0101	ЂУРЕ ЈАКШИЋА 10	0,0101	Градско грађевинско земљиште
ТОПОЛА (ВАРОШ)	269	1129	ЗЕМЉИШТЕ ПОД ЗГРАДОМ-ОБЈЕКТОМ		0,0000	0,0019	ЂУРЕ ЈАКШИЋА	0,0019	Градско грађевинско земљиште
ТОПОЛА (ВАРОШ)	269	1129	ЗЕМЉИШТЕ УЗ ЗГРАДУ - ОБЈЕКАТ		0,0000	0,0500	ЂУРЕ ЈАКШИЋА	0,0500	Градско грађевинско земљиште
ТОПОЛА (ВАРОШ)	269	1129	ВОЊЊАК 3.класе	3	0,1157	0,0014	ЂУРЕ ЈАКШИЋА	0,0014	Градско грађевинско земљиште
ТОПОЛА (ВАРОШ)	270	1130	ЗЕМЉИШТЕ ПОД ЗГРАДОМ-ОБЈЕКТОМ		0,0000	0,0116	ЂУРЕ ЈАКШИЋА 12	0,0116	Градско грађевинско земљиште
ТОПОЛА (ВАРОШ)	270	1130	ЗЕМЉИШТЕ УЗ ЗГРАДУ - ОБЈЕКАТ		0,0000	0,0500	ЂУРЕ ЈАКШИЋА	0,0500	Градско грађевинско земљиште
ТОПОЛА (ВАРОШ)	270	1130	ЊИВА 3.класе	3	3,8064	0,0324	ЂУРЕ ЈАКШИЋА	0,0324	Градско грађевинско земљиште
ТОПОЛА (ВАРОШ)	273	1135/1	ЊИВА 4.класе	4	5,5322	0,0651	ДУШАНА ДУГАЛИЋА	0,0651	Градско грађевинско земљиште
ТОПОЛА (ВАРОШ)	274	1101	ЊИВА 3.класе	3	34,5156	0,2938	ВРЕЛО	0,2938	Градско грађевинско земљиште
ТОПОЛА (ВАРОШ)	276	713	ЗЕМЉИШТЕ ПОД ЗГРАДОМ-ОБЈЕКТОМ		0,0000	0,0086	ДУШАНА РАДОВИЋА 6	0,0086	Градско грађевинско земљиште
ТОПОЛА (ВАРОШ)	276	713	ЗЕМЉИШТЕ ПОД ЗГРАДОМ-ОБЈЕКТОМ		0,0000	0,0111	ДУШАНА РАДОВИЋА	0,0111	Градско грађевинско земљиште
ТОПОЛА (ВАРОШ)	276	713	ЗЕМЉИШТЕ ПОД ЗГРАДОМ-ОБЈЕКТОМ		0,0000	0,0099	ДУШАНА РАДОВИЋА	0,0099	Градско грађевинско земљиште
ТОПОЛА (ВАРОШ)	276	713	ЗЕМЉИШТЕ ПОД ЗГРАДОМ-ОБЈЕКТОМ		0,0000	0,0073	ДУШАНА РАДОВИЋА	0,0073	Градско грађевинско земљиште
ТОПОЛА (ВАРОШ)	276	713	ЗЕМЉИШТЕ УЗ ЗГРАДУ - ОБЈЕКАТ		0,0000	0,0500	ДУШАНА РАДОВИЋА	0,0500	Градско грађевинско земљиште
ТОПОЛА (ВАРОШ)	276	713	ЊИВА 3.класе	3	19,0553	0,1622	ДУШАНА РАДОВИЋА	0,1622	Градско грађевинско земљиште
ТОПОЛА (ВАРОШ)	276	714	ВОЊЊАК 3.класе	3	20,8202	0,2520	ДЕСПОТОВИЦА	0,2520	Градско грађевинско земљиште
ТОПОЛА (ВАРОШ)	276	716/1	ПАШЊАК 2.класе	2	2,3500	0,0980	ДЕСПОТОВИЦА	0,0980	Градско грађевинско земљиште
ТОПОЛА (ВАРОШ)	283	692/2	ЗЕМЉИШТЕ ПОД ЗГРАДОМ-ОБЈЕКТОМ		0,0000	0,0128	ДУШАНА РАДОВИЋА 15	0,0128	Градско грађевинско земљиште
ТОПОЛА (ВАРОШ)	283	692/2	ЗЕМЉИШТЕ УЗ ЗГРАДУ - ОБЈЕКАТ		0,0000	0,0500	ДУШАНА РАДОВИЋА	0,0500	Градско грађевинско земљиште
ТОПОЛА (ВАРОШ)	283	692/2	ЊИВА 3.класе	3	2,7843	0,0237	ДУШАНА РАДОВИЋА	0,0237	Градско грађевинско земљиште
ТОПОЛА (ВАРОШ)	284	692/1	ЗЕМЉИШТЕ ПОД ЗГРАДОМ-ОБЈЕКТОМ		0,0000	0,0166	ДУШАНА РАДОВИЋА 17	0,0166	Градско грађевинско земљиште

ТОПОЛА (ВАРОШ)	284	692/1	ЗЕМЉИШТЕ УЗ ЗГРАДУ - ОБЈЕКАТ		0,0000	0,0500	ДУШАНА РАДОВИЋА	0,0500	Градско грађевинско земљиште
ТОПОЛА (ВАРОШ)	284	692/1	ЊИВА 3.класе	3	1,5507	0,0132	ДУШАНА РАДОВИЋА	0,0132	Градско грађевинско земљиште
ТОПОЛА (ВАРОШ)	285	680/4	ЗЕМЉИШТЕ ПОД ЗГРАДОМ- ОБЈЕКТОМ		0,0000	0,0130	ДУШАНА РАДОВИЋА 19	0,0130	Градско грађевинско земљиште
ТОПОЛА (ВАРОШ)	285	680/4	ЗЕМЉИШТЕ УЗ ЗГРАДУ - ОБЈЕКАТ		0,0000	0,0500	ДУШАНА РАДОВИЋА	0,0500	Градско грађевинско земљиште
ТОПОЛА (ВАРОШ)	285	680/4	ЊИВА 3.класе	3	2,4318	0,0207	ДУШАНА РАДОВИЋА	0,0207	Градско грађевинско земљиште
ТОПОЛА (ВАРОШ)	287	678	ЗЕМЉИШТЕ ПОД ЗГРАДОМ- ОБЈЕКТОМ		0,0000	0,0131	ДУШАНА РАДОВИЋА 23	0,0131	Градско грађевинско земљиште
ТОПОЛА (ВАРОШ)	287	678	ЗЕМЉИШТЕ УЗ ЗГРАДУ - ОБЈЕКАТ		0,0000	0,0500	ДУШАНА РАДОВИЋА	0,0500	Градско грађевинско земљиште
ТОПОЛА (ВАРОШ)	287	678	ВОЊЊАК 3.класе	3	1,2063	0,0146	ДУШАНА РАДОВИЋА	0,0146	Градско грађевинско земљиште
ТОПОЛА (ВАРОШ)	291	479	ЗЕМЉИШТЕ ПОД ЗГРАДОМ- ОБЈЕКТОМ		0,0000	0,0055	ЖИВКА ТОМИЋА 8	0,0055	Градско грађевинско земљиште
ТОПОЛА (ВАРОШ)	291	479	ЗЕМЉИШТЕ ПОД ЗГРАДОМ- ОБЈЕКТОМ		0,0000	0,0017	ЖИВКА ТОМИЋА	0,0017	Градско грађевинско земљиште
ТОПОЛА (ВАРОШ)	291	479	ЗЕМЉИШТЕ УЗ ЗГРАДУ - ОБЈЕКАТ		0,0000	0,0501	ЖИВКА ТОМИЋА	0,0501	Градско грађевинско земљиште
ТОПОЛА (ВАРОШ)	291	479	ВОЊЊАК 4.класе	4	0,7865	0,0136	ЖИВКА ТОМИЋА	0,0136	Градско грађевинско земљиште
ТОПОЛА (ВАРОШ)	295	460/2	ЗЕМЉИШТЕ ПОД ЗГРАДОМ- ОБЈЕКТОМ		0,0000	0,0087	КРАЈИШКИХ БРИГАДА 86	0,0087	Градско грађевинско земљиште
ТОПОЛА (ВАРОШ)	295	460/2	ВИНОГРАД 4.класе	4	3,6466	0,0418	КРАЈИШКИХ БРИГАДА	0,0418	Градско грађевинско земљиште
ТОПОЛА (ВАРОШ)	301	204	ЗЕМЉИШТЕ ПОД ЗГРАДОМ- ОБЈЕКТОМ		0,0000	0,0098	ЈАНКА ЈАНКОВИЋА 6	0,0098	Градско грађевинско земљиште
ТОПОЛА (ВАРОШ)	301	204	ЗЕМЉИШТЕ УЗ ЗГРАДУ - ОБЈЕКАТ		0,0000	0,0500	ЈАНКА ЈАНКОВИЋА	0,0500	Градско грађевинско земљиште
ТОПОЛА (ВАРОШ)	301	204	ВОЊЊАК 3.класе	3	2,4456	0,0296	ЈАНКА ЈАНКОВИЋА	0,0296	Градско грађевинско земљиште
ТОПОЛА (ВАРОШ)	302	207/2	ЗЕМЉИШТЕ ПОД ЗГРАДОМ- ОБЈЕКТОМ		0,0000	0,0082	ЈАНКА ЈАНКОВИЋА 10	0,0082	Градско грађевинско земљиште
ТОПОЛА (ВАРОШ)	302	207/2	ЗЕМЉИШТЕ УЗ ЗГРАДУ - ОБЈЕКАТ		0,0000	0,0500	ЈАНКА ЈАНКОВИЋА	0,0500	Градско грађевинско земљиште
ТОПОЛА (ВАРОШ)	302	207/2	ВОЊЊАК 2.класе	2	0,8779	0,0077	ЈАНКА ЈАНКОВИЋА	0,0077	Градско грађевинско земљиште
ТОПОЛА (ВАРОШ)	305	180/1	ЗЕМЉИШТЕ ПОД ЗГРАДОМ- ОБЈЕКТОМ		0,0000	0,0066	ЈАНКА ЈАНКОВИЋА 9/А	0,0066	Градско грађевинско земљиште
ТОПОЛА (ВАРОШ)	305	180/1	ЗЕМЉИШТЕ ПОД ЗГРАДОМ- ОБЈЕКТОМ		0,0000	0,0033	ЈАНКА ЈАНКОВИЋА	0,0033	Градско грађевинско земљиште
ТОПОЛА (ВАРОШ)	305	180/1	ЗЕМЉИШТЕ УЗ ЗГРАДУ - ОБЈЕКАТ		0,0000	0,0500	ЈАНКА ЈАНКОВИЋА	0,0500	Градско грађевинско земљиште
ТОПОЛА (ВАРОШ)	305	180/1	ВОЊЊАК 3.класе	3	0,2148	0,0026	ЈАНКА ЈАНКОВИЋА	0,0026	Градско грађевинско земљиште
ТОПОЛА (ВАРОШ)	305	181	ЊИВА 3.класе	3	7,8829	0,0671	ЉУБЕСЕЛО	0,0671	Градско грађевинско земљиште
ТОПОЛА (ВАРОШ)	306	178	ЗЕМЉИШТЕ ПОД ЗГРАДОМ- ОБЈЕКТОМ		0,0000	0,0071	ЈАНКА ЈАНКОВИЋА 11	0,0071	Градско грађевинско земљиште
ТОПОЛА (ВАРОШ)	306	178	ЗЕМЉИШТЕ ПОД ЗГРАДОМ- ОБЈЕКТОМ		0,0000	0,0035	ЈАНКА ЈАНКОВИЋА 11/А	0,0035	Градско грађевинско земљиште

ТОПОЛА (ВАРОШ)	306	178	ЗЕМЉИШТЕ УЗ ЗГРАДУ - ОБЈЕКАТ		0,0000	0,0500	ЈАНКА ЈАНКОВИЋА	0,0500	Градско грађевинско земљиште
ТОПОЛА (ВАРОШ)	306	178	ЊИВА 3.класе	3	0,9516	0,0081	ЈАНКА ЈАНКОВИЋА	0,0081	Градско грађевинско земљиште
ТОПОЛА (ВАРОШ)	308	177	ЗЕМЉИШТЕ ПОД ЗГРАДОМ-ОБЈЕКТОМ		0,0000	0,0093	ЈАНКА ЈАНКОВИЋА 13	0,0093	Градско грађевинско земљиште
ТОПОЛА (ВАРОШ)	308	177	ЗЕМЉИШТЕ ПОД ЗГРАДОМ-ОБЈЕКТОМ		0,0000	0,0089	ЈАНКА ЈАНКОВИЋА	0,0089	Градско грађевинско земљиште
ТОПОЛА (ВАРОШ)	308	177	ЗЕМЉИШТЕ УЗ ЗГРАДУ - ОБЈЕКАТ		0,0000	0,0500	ЈАНКА ЈАНКОВИЋА	0,0500	Градско грађевинско земљиште
ТОПОЛА (ВАРОШ)	308	177	ЊИВА 3.класе	3	1,4802	0,0126	ЈАНКА ЈАНКОВИЋА	0,0126	Градско грађевинско земљиште
ТОПОЛА (ВАРОШ)	309	176	ЗЕМЉИШТЕ ПОД ЗГРАДОМ-ОБЈЕКТОМ		0,0000	0,0076	ЈАНКА ЈАНКОВИЋА 15	0,0076	Градско грађевинско земљиште
ТОПОЛА (ВАРОШ)	309	176	ЗЕМЉИШТЕ ПОД ЗГРАДОМ-ОБЈЕКТОМ		0,0000	0,0011	ЈАНКА ЈАНКОВИЋА	0,0011	Градско грађевинско земљиште
ТОПОЛА (ВАРОШ)	309	176	ЗЕМЉИШТЕ УЗ ЗГРАДУ - ОБЈЕКАТ		0,0000	0,0500	ЈАНКА ЈАНКОВИЋА	0,0500	Градско грађевинско земљиште
ТОПОЛА (ВАРОШ)	309	176	ВОЊЊАК 3.класе	3	0,1405	0,0017	ЈАНКА ЈАНКОВИЋА	0,0017	Градско грађевинско земљиште
ТОПОЛА (ВАРОШ)	315	2017	ЗЕМЉИШТЕ ПОД ЗГРАДОМ-ОБЈЕКТОМ		0,0000	0,0090	ЈАСЕНИЧКА 2	0,0090	Градско грађевинско земљиште
ТОПОЛА (ВАРОШ)	315	2017	ЗЕМЉИШТЕ ПОД ЗГРАДОМ-ОБЈЕКТОМ		0,0000	0,0050	ЈАСЕНИЧКА 4	0,0050	Градско грађевинско земљиште
ТОПОЛА (ВАРОШ)	315	2017	ЗЕМЉИШТЕ ПОД ЗГРАДОМ-ОБЈЕКТОМ		0,0000	0,0017	ЈАСЕНИЧКА	0,0017	Градско грађевинско земљиште
ТОПОЛА (ВАРОШ)	315	2017	ЗЕМЉИШТЕ ПОД ЗГРАДОМ-ОБЈЕКТОМ		0,0000	0,0027	ЈАСЕНИЧКА	0,0027	Градско грађевинско земљиште
ТОПОЛА (ВАРОШ)	315	2017	ЗЕМЉИШТЕ УЗ ЗГРАДУ - ОБЈЕКАТ		0,0000	0,0500	ЈАСЕНИЧКА	0,0500	Градско грађевинско земљиште
ТОПОЛА (ВАРОШ)	315	2017	ВОЊЊАК 3.класе	3	0,9253	0,0112	ЈАСЕНИЧКА	0,0112	Градско грађевинско земљиште
ТОПОЛА (ВАРОШ)	317	1730	ЗЕМЉИШТЕ ПОД ЗГРАДОМ-ОБЈЕКТОМ		0,0000	0,0146	ЈАСЕНИЧКА 5	0,0146	Градско грађевинско земљиште
ТОПОЛА (ВАРОШ)	317	1730	ЗЕМЉИШТЕ УЗ ЗГРАДУ - ОБЈЕКАТ		0,0000	0,0500	ЈАСЕНИЧКА	0,0500	Градско грађевинско земљиште
ТОПОЛА (ВАРОШ)	317	1730	ВОЊЊАК 3.класе	3	5,0894	0,0616	ЈАСЕНИЧКА	0,0616	Градско грађевинско земљиште
ТОПОЛА (ВАРОШ)	319	1729	ЗЕМЉИШТЕ ПОД ЗГРАДОМ-ОБЈЕКТОМ		0,0000	0,0082	ЈАСЕНИЧКА 7	0,0082	Градско грађевинско земљиште
ТОПОЛА (ВАРОШ)	319	1729	ЗЕМЉИШТЕ ПОД ЗГРАДОМ-ОБЈЕКТОМ		0,0000	0,0037	ЈАСЕНИЧКА	0,0037	Градско грађевинско земљиште
ТОПОЛА (ВАРОШ)	319	1729	ЗЕМЉИШТЕ УЗ ЗГРАДУ - ОБЈЕКАТ		0,0000	0,0500	ЈАСЕНИЧКА	0,0500	Градско грађевинско земљиште
ТОПОЛА (ВАРОШ)	319	1729	ВОЊЊАК 3.класе	3	2,4456	0,0296	ЈАСЕНИЧКА	0,0296	Градско грађевинско земљиште
ТОПОЛА (ВАРОШ)	325	2034/1	ПАШЊАК 5.класе	5	0,7848	0,0535	ВЕЉКА ВЛАХОВИЋА	0,0535	Градско грађевинско земљиште
ТОПОЛА (ВАРОШ)	339	2080	ЗЕМЉИШТЕ ПОД ЗГРАДОМ-ОБЈЕКТОМ		0,0000	0,0101	ЈАСЕНИЧКА 21	0,0101	Градско грађевинско земљиште
ТОПОЛА (ВАРОШ)	339	2080	ЗЕМЉИШТЕ УЗ ЗГРАДУ - ОБЈЕКАТ		0,0000	0,0500	ЈАСЕНИЧКА	0,0500	Градско грађевинско земљиште
ТОПОЛА (ВАРОШ)	339	2080	ВОЊЊАК 4.класе	4	1,8795	0,0325	ЈАСЕНИЧКА	0,0325	Градско грађевинско земљиште

ТОПОЛА (ВАРОШ)	351	2078	ЗЕМЉИШТЕ ПОД ЗГРАДОМ- ОБЈЕКТОМ		0,0000	0,0164	ЈАСЕНИЧКА 32	0,0164	Градско грађевинско земљиште
ТОПОЛА (ВАРОШ)	351	2078	ЗЕМЉИШТЕ УЗ ЗГРАДУ - ОБЈЕКАТ		0,0000	0,0500	ЈАСЕНИЧКА	0,0500	Градско грађевинско земљиште
ТОПОЛА (ВАРОШ)	351	2078	ВОЊЊАК 4.класе	4	1,2086	0,0209	ЈАСЕНИЧКА	0,0209	Градско грађевинско земљиште
ТОПОЛА (ВАРОШ)	352	2074	ЗЕМЉИШТЕ ПОД ЗГРАДОМ- ОБЈЕКТОМ		0,0000	0,0044	ЈАСЕНИЧКА 31	0,0044	Градско грађевинско земљиште
ТОПОЛА (ВАРОШ)	352	2074	ЗЕМЉИШТЕ УЗ ЗГРАДУ - ОБЈЕКАТ		0,0000	0,0500	ЈАСЕНИЧКА	0,0500	Градско грађевинско земљиште
ТОПОЛА (ВАРОШ)	352	2074	ВОЊЊАК 4.класе	4	3,9035	0,0675	ЈАСЕНИЧКА	0,0675	Градско грађевинско земљиште
ТОПОЛА (ВАРОШ)	352	2074	ОСТАЛО ВЕШТАЧКИ СТВОРЕНО НЕПЛ.		0,0000	0,0070	ЈАСЕНИЧКА	0,0070	Градско грађевинско земљиште
ТОПОЛА (ВАРОШ)	353	2076	ЗЕМЉИШТЕ ПОД ЗГРАДОМ- ОБЈЕКТОМ		0,0000	0,0070	ЈАСЕНИЧКА 36	0,0070	Градско грађевинско земљиште
ТОПОЛА (ВАРОШ)	353	2076	ЗЕМЉИШТЕ ПОД ЗГРАДОМ- ОБЈЕКТОМ		0,0000	0,0029	ЈАСЕНИЧКА	0,0029	Градско грађевинско земљиште
ТОПОЛА (ВАРОШ)	353	2076	ЗЕМЉИШТЕ ПОД ЗГРАДОМ- ОБЈЕКТОМ		0,0000	0,0013	ЈАСЕНИЧКА	0,0013	Градско грађевинско земљиште
ТОПОЛА (ВАРОШ)	353	2076	ЗЕМЉИШТЕ УЗ ЗГРАДУ - ОБЈЕКАТ		0,0000	0,0500	ЈАСЕНИЧКА	0,0500	Градско грађевинско земљиште
ТОПОЛА (ВАРОШ)	353	2076	ВОЊЊАК 4.класе	4	3,2847	0,0568	ЈАСЕНИЧКА	0,0568	Градско грађевинско земљиште
ТОПОЛА (ВАРОШ)	357	414	ЗЕМЉИШТЕ ПОД ЗГРАДОМ- ОБЈЕКТОМ		0,0000	0,0100	МОШЕ ПИЈАДЕ 43	0,0100	Градско грађевинско земљиште
ТОПОЛА (ВАРОШ)	357	414	ЗЕМЉИШТЕ УЗ ЗГРАДУ - ОБЈЕКАТ		0,0000	0,0500	МОШЕ ПИЈАДЕ	0,0500	Градско грађевинско земљиште
ТОПОЛА (ВАРОШ)	357	414	ЊИВА 3.класе	3	2,5376	0,0216	МОШЕ ПИЈАДЕ	0,0216	Градско грађевинско земљиште
ТОПОЛА (ВАРОШ)	358	416	ЗЕМЉИШТЕ ПОД ЗГРАДОМ- ОБЈЕКТОМ		0,0000	0,0112	МОШЕ ПИЈАДЕ 41	0,0112	Градско грађевинско земљиште
ТОПОЛА (ВАРОШ)	358	416	ЗЕМЉИШТЕ УЗ ЗГРАДУ - ОБЈЕКАТ		0,0000	0,0500	МОШЕ ПИЈАДЕ	0,0500	Градско грађевинско земљиште
ТОПОЛА (ВАРОШ)	358	416	ЊИВА 3.класе	3	1,7622	0,0150	МОШЕ ПИЈАДЕ	0,0150	Градско грађевинско земљиште
ТОПОЛА (ВАРОШ)	359	827	ЗЕМЉИШТЕ ПОД ЗГРАДОМ- ОБЈЕКТОМ		0,0000	0,0132	ЈОВАНА СКЕРЛИЋА 1	0,0132	Градско грађевинско земљиште
ТОПОЛА (ВАРОШ)	359	827	ЗЕМЉИШТЕ УЗ ЗГРАДУ - ОБЈЕКАТ		0,0000	0,0500	ЈОВАНА СКЕРЛИЋА	0,0500	Градско грађевинско земљиште
ТОПОЛА (ВАРОШ)	359	827	ЊИВА 4.класе	4	0,8838	0,0104	ЈОВАНА СКЕРЛИЋА	0,0104	Градско грађевинско земљиште
ТОПОЛА (ВАРОШ)	360	828	ЗЕМЉИШТЕ ПОД ЗГРАДОМ- ОБЈЕКТОМ		0,0000	0,0090	ЈОВАНА СКЕРЛИЋА 3	0,0090	Градско грађевинско земљиште
ТОПОЛА (ВАРОШ)	360	828	ЗЕМЉИШТЕ УЗ ЗГРАДУ - ОБЈЕКАТ		0,0000	0,0500	ЈОВАНА СКЕРЛИЋА	0,0500	Градско грађевинско земљиште
ТОПОЛА (ВАРОШ)	360	828	ЊИВА 4.класе	4	1,5806	0,0186	ЈОВАНА СКЕРЛИЋА	0,0186	Градско грађевинско земљиште
ТОПОЛА (ВАРОШ)	364	2371	ВОЊЊАК 4.класе	4	6,5984	0,1141	ПОЉЕ	0,1141	Градско грађевинско земљиште
ТОПОЛА (ВАРОШ)	376	835	ЗЕМЉИШТЕ ПОД ЗГРАДОМ- ОБЈЕКТОМ		0,0000	0,0061	ЈОВАНА СКЕРЛИЋА 17	0,0061	Градско грађевинско земљиште
ТОПОЛА (ВАРОШ)	376	835	ЗЕМЉИШТЕ ПОД ЗГРАДОМ- ОБЈЕКТОМ		0,0000	0,0074	ЈОВАНА СКЕРЛИЋА	0,0074	Градско грађевинско земљиште

ТОПОЛА (ВАРОШ)	376	835	ЗЕМЉИШТЕ УЗ ЗГРАДУ - ОБЈЕКАТ		0,0000	0,0500	ЈОВАНА СКЕРЛИЋА	0,0500	Градско грађевинско земљиште
ТОПОЛА (ВАРОШ)	376	835	ЊИВА 4.класе	4	1,0962	0,0129	ЈОВАНА СКЕРЛИЋА	0,0129	Градско грађевинско земљиште
ТОПОЛА (ВАРОШ)	380	1204	ЗЕМЉИШТЕ ПОД ЗГРАДОМ- ОБЈЕКТОМ		0,0000	0,0091	ЈОВАНА СКЕРЛИЋА 23	0,0091	Градско грађевинско земљиште
ТОПОЛА (ВАРОШ)	380	1204	ЗЕМЉИШТЕ УЗ ЗГРАДУ - ОБЈЕКАТ		0,0000	0,0500	ЈОВАНА СКЕРЛИЋА	0,0500	Градско грађевинско земљиште
ТОПОЛА (ВАРОШ)	380	1204	ВОЊЊАК 3.класе	3	0,9419	0,0114	ЈОВАНА СКЕРЛИЋА	0,0114	Градско грађевинско земљиште
ТОПОЛА (ВАРОШ)	382	1205	ЗЕМЉИШТЕ ПОД ЗГРАДОМ- ОБЈЕКТОМ		0,0000	0,0093	ЈОВАНА СКЕРЛИЋА 25	0,0093	Градско грађевинско земљиште
ТОПОЛА (ВАРОШ)	382	1205	ЗЕМЉИШТЕ ПОД ЗГРАДОМ- ОБЈЕКТОМ		0,0000	0,0065	ЈОВАНА СКЕРЛИЋА	0,0065	Градско грађевинско земљиште
ТОПОЛА (ВАРОШ)	382	1205	ЗЕМЉИШТЕ УЗ ЗГРАДУ - ОБЈЕКАТ		0,0000	0,0500	ЈОВАНА СКЕРЛИЋА	0,0500	Градско грађевинско земљиште
ТОПОЛА (ВАРОШ)	382	1205	ВОЊЊАК 3.класе	3	0,0165	0,0002	ЈОВАНА СКЕРЛИЋА	0,0002	Градско грађевинско земљиште
ТОПОЛА (ВАРОШ)	384	1206	ЗЕМЉИШТЕ ПОД ЗГРАДОМ- ОБЈЕКТОМ		0,0000	0,0082	ЈОВАНА СКЕРЛИЋА 27	0,0082	Градско грађевинско земљиште
ТОПОЛА (ВАРОШ)	384	1206	ЗЕМЉИШТЕ УЗ ЗГРАДУ - ОБЈЕКАТ		0,0000	0,0500	ЈОВАНА СКЕРЛИЋА	0,0500	Градско грађевинско земљиште
ТОПОЛА (ВАРОШ)	384	1206	ВОЊЊАК 3.класе	3	0,8179	0,0099	ЈОВАНА СКЕРЛИЋА	0,0099	Градско грађевинско земљиште
ТОПОЛА (ВАРОШ)	386	1207	ЗЕМЉИШТЕ ПОД ЗГРАДОМ- ОБЈЕКТОМ		0,0000	0,0081	ЈОВАНА СКЕРЛИЋА 29	0,0081	Градско грађевинско земљиште
ТОПОЛА (ВАРОШ)	386	1207	ЗЕМЉИШТЕ УЗ ЗГРАДУ - ОБЈЕКАТ		0,0000	0,0500	ЈОВАНА СКЕРЛИЋА	0,0500	Градско грађевинско земљиште
ТОПОЛА (ВАРОШ)	386	1207	ВОЊЊАК 3.класе	3	0,7436	0,0090	ЈОВАНА СКЕРЛИЋА	0,0090	Градско грађевинско земљиште
ТОПОЛА (ВАРОШ)	388	1208	ЗЕМЉИШТЕ ПОД ЗГРАДОМ- ОБЈЕКТОМ		0,0000	0,0079	ЈОВАНА СКЕРЛИЋА 31	0,0079	Градско грађевинско земљиште
ТОПОЛА (ВАРОШ)	388	1208	ЗЕМЉИШТЕ ПОД ЗГРАДОМ- ОБЈЕКТОМ		0,0000	0,0015	ЈОВАНА СКЕРЛИЋА	0,0015	Градско грађевинско земљиште
ТОПОЛА (ВАРОШ)	388	1208	ЗЕМЉИШТЕ УЗ ЗГРАДУ - ОБЈЕКАТ		0,0000	0,0500	ЈОВАНА СКЕРЛИЋА	0,0500	Градско грађевинско земљиште
ТОПОЛА (ВАРОШ)	388	1208	ВОЊЊАК 3.класе	3	0,5453	0,0066	ЈОВАНА СКЕРЛИЋА	0,0066	Градско грађевинско земљиште
ТОПОЛА (ВАРОШ)	389	1229	ЗЕМЉИШТЕ ПОД ЗГРАДОМ- ОБЈЕКТОМ		0,0000	0,0099	ЈОВАНА СКЕРЛИЋА 32	0,0099	Градско грађевинско земљиште
ТОПОЛА (ВАРОШ)	389	1229	ЗЕМЉИШТЕ УЗ ЗГРАДУ - ОБЈЕКАТ		0,0000	0,0500	ЈОВАНА СКЕРЛИЋА	0,0500	Градско грађевинско земљиште
ТОПОЛА (ВАРОШ)	389	1229	ВОЊЊАК 3.класе	3	1,2558	0,0152	ЈОВАНА СКЕРЛИЋА	0,0152	Градско грађевинско земљиште
ТОПОЛА (ВАРОШ)	390	1209	ЗЕМЉИШТЕ ПОД ЗГРАДОМ- ОБЈЕКТОМ		0,0000	0,0084	ЈОВАНА СКЕРЛИЋА 33	0,0084	Градско грађевинско земљиште
ТОПОЛА (ВАРОШ)	390	1209	ЗЕМЉИШТЕ ПОД ЗГРАДОМ- ОБЈЕКТОМ		0,0000	0,0025	ЈОВАНА СКЕРЛИЋА	0,0025	Градско грађевинско земљиште
ТОПОЛА (ВАРОШ)	390	1209	ЗЕМЉИШТЕ УЗ ЗГРАДУ - ОБЈЕКАТ		0,0000	0,0500	ЈОВАНА СКЕРЛИЋА	0,0500	Градско грађевинско земљиште
ТОПОЛА (ВАРОШ)	390	1209	ЊИВА 4.класе	4	0,6374	0,0075	ЈОВАНА СКЕРЛИЋА	0,0075	Градско грађевинско земљиште
ТОПОЛА (ВАРОШ)	392	1210	ЗЕМЉИШТЕ ПОД ЗГРАДОМ- ОБЈЕКТОМ		0,0000	0,0145	ЈОВАНА СКЕРЛИЋА 35	0,0145	Градско грађевинско земљиште

ТОПОЛА (ВАРОШ)	392	1210	ЗЕМЉИШТЕ ПОД ЗГРАДОМ- ОБЈЕКТОМ		0,0000	0,0063	ЈОВАНА СКЕРЛИЋА	0,0063	Градско грађевинско земљиште
ТОПОЛА (ВАРОШ)	392	1210	ЗЕМЉИШТЕ УЗ ЗГРАДУ - ОБЈЕКАТ		0,0000	0,0500	ЈОВАНА СКЕРЛИЋА	0,0500	Градско грађевинско земљиште
ТОПОЛА (ВАРОШ)	392	1210	ВОЊЊАК 4.класе	4	0,0463	0,0008	ЈОВАНА СКЕРЛИЋА	0,0008	Градско грађевинско земљиште
ТОПОЛА (ВАРОШ)	396	1214	ЗЕМЉИШТЕ ПОД ЗГРАДОМ- ОБЈЕКТОМ		0,0000	0,0092	ЈОВАНА СКЕРЛИЋА 43	0,0092	Градско грађевинско земљиште
ТОПОЛА (ВАРОШ)	396	1214	ЗЕМЉИШТЕ УЗ ЗГРАДУ - ОБЈЕКАТ		0,0000	0,0500	ЈОВАНА СКЕРЛИЋА	0,0500	Градско грађевинско земљиште
ТОПОЛА (ВАРОШ)	396	1214	ВОЊЊАК 3.класе	3	0,3470	0,0042	ЈОВАНА СКЕРЛИЋА	0,0042	Градско грађевинско земљиште
ТОПОЛА (ВАРОШ)	397	1215	ЗЕМЉИШТЕ ПОД ЗГРАДОМ- ОБЈЕКТОМ		0,0000	0,0091	ЈОВАНА СКЕРЛИЋА 45	0,0091	Градско грађевинско земљиште
ТОПОЛА (ВАРОШ)	397	1215	ЗЕМЉИШТЕ УЗ ЗГРАДУ - ОБЈЕКАТ		0,0000	0,0500	ЈОВАНА СКЕРЛИЋА	0,0500	Градско грађевинско земљиште
ТОПОЛА (ВАРОШ)	397	1215	ВОЊЊАК 3.класе	3	0,2066	0,0025	ЈОВАНА СКЕРЛИЋА	0,0025	Градско грађевинско земљиште
ТОПОЛА (ВАРОШ)	401	1219	ЗЕМЉИШТЕ ПОД ЗГРАДОМ- ОБЈЕКТОМ		0,0000	0,0104	ЈОВАНА СКЕРЛИЋА 53	0,0104	Градско грађевинско земљиште
ТОПОЛА (ВАРОШ)	401	1219	ЗЕМЉИШТЕ УЗ ЗГРАДУ - ОБЈЕКАТ		0,0000	0,0500	ЈОВАНА СКЕРЛИЋА	0,0500	Градско грађевинско земљиште
ТОПОЛА (ВАРОШ)	401	1219	ВОЊЊАК 3.класе	3	0,1900	0,0023	ЈОВАНА СКЕРЛИЋА	0,0023	Градско грађевинско земљиште
ТОПОЛА (ВАРОШ)	403	1221	ЗЕМЉИШТЕ ПОД ЗГРАДОМ- ОБЈЕКТОМ		0,0000	0,0092	ЈОВАНА СКЕРЛИЋА 57	0,0092	Градско грађевинско земљиште
ТОПОЛА (ВАРОШ)	403	1221	ЗЕМЉИШТЕ УЗ ЗГРАДУ - ОБЈЕКАТ		0,0000	0,0500	ЈОВАНА СКЕРЛИЋА	0,0500	Градско грађевинско земљиште
ТОПОЛА (ВАРОШ)	403	1221	ВОЊЊАК 3.класе	3	0,3553	0,0043	ЈОВАНА СКЕРЛИЋА	0,0043	Градско грађевинско земљиште
ТОПОЛА (ВАРОШ)	404	1222	ЗЕМЉИШТЕ ПОД ЗГРАДОМ- ОБЈЕКТОМ		0,0000	0,0075	ЈОВАНА СКЕРЛИЋА 59	0,0075	Градско грађевинско земљиште
ТОПОЛА (ВАРОШ)	404	1222	ЗЕМЉИШТЕ УЗ ЗГРАДУ - ОБЈЕКАТ		0,0000	0,0500	ЈОВАНА СКЕРЛИЋА	0,0500	Градско грађевинско земљиште
ТОПОЛА (ВАРОШ)	404	1222	ВОЊЊАК 3.класе	3	0,4214	0,0051	ЈОВАНА СКЕРЛИЋА	0,0051	Градско грађевинско земљиште
ТОПОЛА (ВАРОШ)	406	1224	ЗЕМЉИШТЕ ПОД ЗГРАДОМ- ОБЈЕКТОМ		0,0000	0,0094	ЈОВАНА СКЕРЛИЋА 63	0,0094	Градско грађевинско земљиште
ТОПОЛА (ВАРОШ)	406	1224	ЗЕМЉИШТЕ УЗ ЗГРАДУ - ОБЈЕКАТ		0,0000	0,0500	ЈОВАНА СКЕРЛИЋА	0,0500	Градско грађевинско земљиште
ТОПОЛА (ВАРОШ)	406	1224	ВОЊЊАК 3.класе	3	0,1322	0,0016	ЈОВАНА СКЕРЛИЋА	0,0016	Градско грађевинско земљиште
ТОПОЛА (ВАРОШ)	417	493	ЊИВА 4.класе	4	22,9616	0,2702	ОСТЕЊАК	0,2702	Градско грађевинско земљиште
ТОПОЛА (ВАРОШ)	417	494/1	ЗЕМЉИШТЕ ПОД ЗГРАДОМ- ОБЈЕКТОМ		0,0000	0,0061	ОСТЕЊАК 4	0,0061	Градско грађевинско земљиште
ТОПОЛА (ВАРОШ)	417	494/1	ЛИВАДА 4.класе	4	3,4886	0,1042	ОСТЕЊАК	0,1042	Градско грађевинско земљиште
ТОПОЛА (ВАРОШ)	417	494/2	ЊИВА 4.класе	4	6,4670	0,0761	ОСТЕЊАК	0,0761	Градско грађевинско земљиште
ТОПОЛА (ВАРОШ)	418	445	ЗЕМЉИШТЕ ПОД ЗГРАДОМ- ОБЈЕКТОМ		0,0000	0,0083	КАМЕНИЧКА 6	0,0083	Градско грађевинско земљиште
ТОПОЛА (ВАРОШ)	418	445	ЗЕМЉИШТЕ ПОД ЗГРАДОМ- ОБЈЕКТОМ		0,0000	0,0146	КАМЕНИЧКА 8	0,0146	Градско грађевинско земљиште
ТОПОЛА (ВАРОШ)	418	445	ЗЕМЉИШТЕ ПОД ЗГРАДОМ- ОБЈЕКТОМ		0,0000	0,0027	КАМЕНИЧКА	0,0027	Градско грађевинско земљиште

ТОПОЛА (ВАРОШ)	418	445	ЗЕМЉИШТЕ УЗ ЗГРАДУ - ОБЈЕКАТ		0,0000	0,0500	КАМЕНИЧКА	0,0500	Градско грађевинско земљиште
ТОПОЛА (ВАРОШ)	418	445	ВОЊЊАК 3.класе	3	3,6353	0,0440	КАМЕНИЧКА	0,0440	Градско грађевинско земљиште
ТОПОЛА (ВАРОШ)	421	478	ЗЕМЉИШТЕ ПОД ЗГРАДОМ-ОБЈЕКТОМ		0,0000	0,0096	КАМЕНИЧКА 13	0,0096	Градско грађевинско земљиште
ТОПОЛА (ВАРОШ)	421	478	ЗЕМЉИШТЕ УЗ ЗГРАДУ - ОБЈЕКАТ		0,0000	0,0500	КАМЕНИЧКА	0,0500	Градско грађевинско земљиште
ТОПОЛА (ВАРОШ)	421	478	ЊИВА 4.класе	4	0,7308	0,0086	КАМЕНИЧКА	0,0086	Градско грађевинско земљиште
ТОПОЛА (ВАРОШ)	423	447	ЗЕМЉИШТЕ ПОД ЗГРАДОМ-ОБЈЕКТОМ		0,0000	0,0073	КАМЕНИЧКА 10/А	0,0073	Градско грађевинско земљиште
ТОПОЛА (ВАРОШ)	423	447	ЗЕМЉИШТЕ ПОД ЗГРАДОМ-ОБЈЕКТОМ		0,0000	0,0109	КАМЕНИЧКА 10/Б	0,0109	Градско грађевинско земљиште
ТОПОЛА (ВАРОШ)	423	447	ЗЕМЉИШТЕ ПОД ЗГРАДОМ-ОБЈЕКТОМ		0,0000	0,0116	КАМЕНИЧКА	0,0116	Градско грађевинско земљиште
ТОПОЛА (ВАРОШ)	423	447	ЗЕМЉИШТЕ УЗ ЗГРАДУ - ОБЈЕКАТ		0,0000	0,0500	КАМЕНИЧКА	0,0500	Градско грађевинско земљиште
ТОПОЛА (ВАРОШ)	423	447	ВОЊЊАК 3.класе	3	3,6188	0,0438	КАМЕНИЧКА	0,0438	Градско грађевинско земљиште
ТОПОЛА (ВАРОШ)	423	449	ПАШЊАК 4.класе	4	0,8093	0,0492	ДЕСПОТОВИЦ А	0,0492	Земљиште у грађевинском подручју
ТОПОЛА (ВАРОШ)	423	450	ВОЊЊАК 4.класе	4	8,0442	0,1391	ДЕСПОТОВИЦ А	0,1391	Градско грађевинско земљиште
ТОПОЛА (ВАРОШ)	426	453	ЗЕМЉИШТЕ ПОД ЗГРАДОМ-ОБЈЕКТОМ		0,0000	0,0126	ДУШАНА БАРАНИНА 2	0,0126	Градско грађевинско земљиште
ТОПОЛА (ВАРОШ)	426	453	ЗЕМЉИШТЕ ПОД ЗГРАДОМ-ОБЈЕКТОМ		0,0000	0,0030	ДУШАНА БАРАНИНА	0,0030	Градско грађевинско земљиште
ТОПОЛА (ВАРОШ)	426	453	ЊИВА 5.класе	5	1,5864	0,0224	ДУШАНА БАРАНИНА	0,0224	Градско грађевинско земљиште
ТОПОЛА (ВАРОШ)	429	460/3	ВИНОГРАД 4.класе	4	4,3882	0,0503	КАМЕНИЧКА	0,0503	Градско грађевинско земљиште
ТОПОЛА (ВАРОШ)	430	443	ЗЕМЉИШТЕ ПОД ЗГРАДОМ-ОБЈЕКТОМ		0,0000	0,0072	ДЕСПОТОВИЦ А 6	0,0072	Градско грађевинско земљиште
ТОПОЛА (ВАРОШ)	430	443	ЗЕМЉИШТЕ ПОД ЗГРАДОМ-ОБЈЕКТОМ		0,0000	0,0042	ДЕСПОТОВИЦА	0,0042	Градско грађевинско земљиште
ТОПОЛА (ВАРОШ)	430	443	ЗЕМЉИШТЕ УЗ ЗГРАДУ - ОБЈЕКАТ		0,0000	0,0500	ДЕСПОТОВИЦА	0,0500	Градско грађевинско земљиште
ТОПОЛА (ВАРОШ)	430	443	ВОЊЊАК 4.класе	4	0,4742	0,0082	ДЕСПОТОВИЦА	0,0082	Градско грађевинско земљиште
ТОПОЛА (ВАРОШ)	435	465	ЊИВА 4.класе	4	2,9828	0,0351	КАМЕНИЧКА	0,0351	Градско грађевинско земљиште
ТОПОЛА (ВАРОШ)	446	740/2	ЊИВА 3.класе	3	23,4960	0,2000	ДЕСПОТОВИЦА	0,2000	Градско грађевинско земљиште
ТОПОЛА (ВАРОШ)	447	740/1	ЊИВА 3.класе	3	23,4960	0,2000	ДЕСПОТОВИЦА	0,2000	Градско грађевинско земљиште
ТОПОЛА (ВАРОШ)	448	2012	ЗЕМЉИШТЕ ПОД ЗГРАДОМ-ОБЈЕКТОМ		0,0000	0,0128	КАРАЂОРЂЕВА 11	0,0128	Градско грађевинско земљиште
ТОПОЛА (ВАРОШ)	448	2012	ЗЕМЉИШТЕ УЗ ЗГРАДУ - ОБЈЕКАТ		0,0000	0,0500	КАРАЂОРЂЕВА	0,0500	Градско грађевинско земљиште
ТОПОЛА (ВАРОШ)	448	2012	ВОЊЊАК 3.класе	3	0,0165	0,0002	КАРАЂОРЂЕВА	0,0002	Градско грађевинско земљиште
ТОПОЛА (ВАРОШ)	453	905/1	ЗЕМЉИШТЕ ПОД ЗГРАДОМ-ОБЈЕКТОМ		0,0000	0,0057	ДУШАНА ПЕТРОВИЋА-ШАНЕТА 22	0,0057	Градско грађевинско земљиште
ТОПОЛА (ВАРОШ)	453	905/1	ЗЕМЉИШТЕ ПОД ЗГРАДОМ-ОБЈЕКТОМ		0,0000	0,0035	ДУШАНА ПЕТРОВИЋА-ШАНЕТА 22/А	0,0035	Градско грађевинско земљиште
ТОПОЛА (ВАРОШ)	453	905/1	ЗЕМЉИШТЕ ПОД ЗГРАДОМ-		0,0000	0,0014	ДУШАНА ПЕТРОВИЋА-ШАНЕТА	0,0014	Градско грађевинско земљиште

			ОБЈЕКТОМ						
ТОПОЛА (ВАРОШ)	453	905/1	ЗЕМЉИШТЕ ПОД ЗГРАДОМ-ОБЈЕКТОМ		0,0000	0,0021	ДУШАНА ПЕТРОВИЋА-ШАНЕТА	0,0021	Градско грађевинско земљиште
ТОПОЛА (ВАРОШ)	453	905/1	ЗЕМЉИШТЕ УЗ ЗГРАДУ - ОБЈЕКАТ		0,0000	0,0500	ДУШАНА ПЕТРОВИЋА-ШАНЕТА	0,0500	Градско грађевинско земљиште
ТОПОЛА (ВАРОШ)	453	905/1	ВОЊЊАК 3.класе	3	6,7583	0,0818	ДУШАНА ПЕТРОВИЋА-ШАНЕТА	0,0818	Градско грађевинско земљиште
ТОПОЛА (ВАРОШ)	453	906	ВОЊЊАК 3.класе	3	12,3847	0,1499	ЉУБЕ-СЕЛО	0,1499	Градско грађевинско земљиште
ТОПОЛА (ВАРОШ)	463	2001	ЗЕМЉИШТЕ ПОД ЗГРАДОМ-ОБЈЕКТОМ		0,0000	0,0112	КАРАЂОРЂЕВА 29	0,0112	Градско грађевинско земљиште
ТОПОЛА (ВАРОШ)	463	2001	ЗЕМЉИШТЕ УЗ ЗГРАДУ - ОБЈЕКАТ		0,0000	0,0500	КАРАЂОРЂЕВА	0,0500	Градско грађевинско земљиште
ТОПОЛА (ВАРОШ)	463	2001	ВОЊЊАК 3.класе	3	0,3470	0,0042	КАРАЂОРЂЕВА	0,0042	Градско грађевинско земљиште
ТОПОЛА (ВАРОШ)	477	743/10	ЊИВА 3.класе	3	4,6522	0,0396	ДЕСПОТОВИЦА	0,0396	Градско грађевинско земљиште
ТОПОЛА (ВАРОШ)	478	1746/19	ЊИВА 4.класе	4	2,7703	0,0326	БУЛЕВАР ВОЖДА КАРАЂОРЂА	0,0326	Градско грађевинско земљиште
ТОПОЛА (ВАРОШ)	478	1746/20	ЊИВА 4.класе	4	1,5296	0,0180	БУЛЕВАР ВОЖДА КАРАЂОРЂА	0,0180	Градско грађевинско земљиште
ТОПОЛА (ВАРОШ)	480	1995	ЗЕМЉИШТЕ ПОД ДЕЛОМ ЗГРАДЕ		0,0000	0,0004	КАРАЂОРЂЕВА	0,0004	Градско грађевинско земљиште
ТОПОЛА (ВАРОШ)	480	1995	ВОЊЊАК 3.класе	3	3,6601	0,0443	КАРАЂОРЂЕВА	0,0443	Градско грађевинско земљиште
ТОПОЛА (ВАРОШ)	483	1836	ЗЕМЉИШТЕ ПОД ЗГРАДОМ-ОБЈЕКТОМ		0,0000	0,0107	ТАНАСКА РАЈИЋА 14	0,0107	Градско грађевинско земљиште
ТОПОЛА (ВАРОШ)	483	1836	ЗЕМЉИШТЕ УЗ ЗГРАДУ - ОБЈЕКАТ		0,0000	0,0500	ТАНАСКА РАЈИЋА	0,0500	Градско грађевинско земљиште
ТОПОЛА (ВАРОШ)	483	1836	ВОЊЊАК 4.класе	4	0,2660	0,0046	ТАНАСКА РАЈИЋА	0,0046	Градско грађевинско земљиште
ТОПОЛА (ВАРОШ)	484	1840	ЊИВА 4.класе	4	8,4300	0,0992	ТАНАСКА РАЈИЋА	0,0992	Градско грађевинско земљиште
ТОПОЛА (ВАРОШ)	488	1859	ЗЕМЉИШТЕ ПОД ЗГРАДОМ-ОБЈЕКТОМ		0,0000	0,0116	ТАНАСКА РАЈИЋА 9	0,0116	Градско грађевинско земљиште
ТОПОЛА (ВАРОШ)	488	1859	ЗЕМЉИШТЕ ПОД ЗГРАДОМ-ОБЈЕКТОМ		0,0000	0,0122	ТАНАСКА РАЈИЋА	0,0122	Градско грађевинско земљиште
ТОПОЛА (ВАРОШ)	488	1859	ЗЕМЉИШТЕ УЗ ЗГРАДУ - ОБЈЕКАТ		0,0000	0,0412	ТАНАСКА РАЈИЋА	0,0412	Градско грађевинско земљиште
ТОПОЛА (ВАРОШ)	488	1859	ВОЊЊАК 3.класе	3	3,5279	0,0427	ТАНАСКА РАЈИЋА	0,0427	Градско грађевинско земљиште
ТОПОЛА (ВАРОШ)	489	1860	ВОЊЊАК 3.класе	3	2,8504	0,0345	ТАНАСКА РАЈИЋА	0,0345	Градско грађевинско земљиште
ТОПОЛА (ВАРОШ)	489	1861	ВОЊЊАК 3.класе	3	2,5612	0,0310	ТАНАСКА РАЈИЋА	0,0310	Градско грађевинско земљиште
ТОПОЛА (ВАРОШ)	489	1862	ВОЊЊАК 3.класе	3	29,2392	0,3539	ТАНАСКА РАЈИЋА	0,3539	Градско грађевинско земљиште
ТОПОЛА (ВАРОШ)	489	1864	ВОЊЊАК 3.класе	3	7,2953	0,0883	ТАНАСКА РАЈИЋА	0,0883	Градско грађевинско земљиште
ТОПОЛА (ВАРОШ)	489	1865	ВОЊЊАК 3.класе	3	6,7748	0,0820	ТАНАСКА РАЈИЋА	0,0820	Градско грађевинско земљиште
ТОПОЛА (ВАРОШ)	489	1866	ВОЊЊАК 3.класе	3	6,6509	0,0805	ТАНАСКА РАЈИЋА	0,0805	Градско грађевинско земљиште
ТОПОЛА (ВАРОШ)	489	1867	ВОЊЊАК 3.класе	3	4,8415	0,0586	ТАНАСКА РАЈИЋА	0,0586	Градско грађевинско земљиште
ТОПОЛА (ВАРОШ)	489	1868	ВОЊЊАК 3.класе	3	4,9655	0,0601	ТАНАСКА РАЈИЋА	0,0601	Градско грађевинско земљиште
ТОПОЛА (ВАРОШ)	489	1869	ВОЊЊАК 3.класе	3	3,6601	0,0443	ТАНАСКА РАЈИЋА	0,0443	Градско грађевинско земљиште
ТОПОЛА (ВАРОШ)	489	1870	ВОЊЊАК 3.класе	3	4,4036	0,0533	ТАНАСКА РАЈИЋА	0,0533	Градско грађевинско земљиште
ТОПОЛА (ВАРОШ)	489	1871	ВОЊЊАК 3.класе	3	8,8156	0,1067	ТАНАСКА РАЈИЋА	0,1067	Градско грађевинско земљиште

ТОПОЛА (ВАРОШ)	489	1873	ЗЕМЉИШТЕ ПОД ЗГРАДОМ- ОБЈЕКТОМ		0,0000	0,0125	ТАНАСКА РАЈИЋА 5	0,0125	Градско грађевинско земљиште
ТОПОЛА (ВАРОШ)	489	1873	ЗЕМЉИШТЕ ПОД ЗГРАДОМ- ОБЈЕКТОМ		0,0000	0,0050	ТАНАСКА РАЈИЋА	0,0050	Градско грађевинско земљиште
ТОПОЛА (ВАРОШ)	489	1873	ЗЕМЉИШТЕ ПОД ЗГРАДОМ- ОБЈЕКТОМ		0,0000	0,0009	ТАНАСКА РАЈИЋА	0,0009	Градско грађевинско земљиште
ТОПОЛА (ВАРОШ)	489	1873	ЗЕМЉИШТЕ УЗ ЗГРАДУ - ОБЈЕКАТ		0,0000	0,0500	ТАНАСКА РАЈИЋА	0,0500	Градско грађевинско земљиште
ТОПОЛА (ВАРОШ)	489	1873	ВОЊЊАК 3.класе	3	4,3376	0,0525	ТАНАСКА РАЈИЋА	0,0525	Градско грађевинско земљиште
ТОПОЛА (ВАРОШ)	490	1874	ЗЕМЉИШТЕ ПОД ЗГРАДОМ- ОБЈЕКТОМ		0,0000	0,0082	ТАНАСКА РАЈИЋА 3	0,0082	Градско грађевинско земљиште
ТОПОЛА (ВАРОШ)	490	1874	ЗЕМЉИШТЕ УЗ ЗГРАДУ - ОБЈЕКАТ		0,0000	0,0500	ТАНАСКА РАЈИЋА	0,0500	Градско грађевинско земљиште
ТОПОЛА (ВАРОШ)	490	1874	ВОЊЊАК 3.класе	3	3,8831	0,0470	ТАНАСКА РАЈИЋА	0,0470	Градско грађевинско земљиште
ТОПОЛА (ВАРОШ)	492	1875/1	ЗЕМЉИШТЕ ПОД ЗГРАДОМ- ОБЈЕКТОМ		0,0000	0,0064	КАРАЂОРЂЕВА 30	0,0064	Градско грађевинско земљиште
ТОПОЛА (ВАРОШ)	492	1875/1	ЗЕМЉИШТЕ УЗ ЗГРАДУ - ОБЈЕКАТ		0,0000	0,0500	КАРАЂОРЂЕВА	0,0500	Градско грађевинско земљиште
ТОПОЛА (ВАРОШ)	492	1875/1	ВОЊЊАК 3.класе	3	4,8581	0,0588	КАРАЂОРЂЕВА	0,0588	Градско грађевинско земљиште
ТОПОЛА (ВАРОШ)	495	1875/2	ЗЕМЉИШТЕ ПОД ЗГРАДОМ- ОБЈЕКТОМ		0,0000	0,0093	КАРАЂОРЂЕВА 32	0,0093	Градско грађевинско земљиште
ТОПОЛА (ВАРОШ)	495	1875/2	ЗЕМЉИШТЕ ПОД ЗГРАДОМ- ОБЈЕКТОМ		0,0000	0,0036	КАРАЂОРЂЕВА	0,0036	Градско грађевинско земљиште
ТОПОЛА (ВАРОШ)	495	1875/2	ЗЕМЉИШТЕ УЗ ЗГРАДУ - ОБЈЕКАТ		0,0000	0,0500	КАРАЂОРЂЕВА	0,0500	Градско грађевинско земљиште
ТОПОЛА (ВАРОШ)	495	1875/2	ВОЊЊАК 3.класе	3	4,0897	0,0495	КАРАЂОРЂЕВА	0,0495	Градско грађевинско земљиште
ТОПОЛА (ВАРОШ)	496	1984	ЗЕМЉИШТЕ ПОД ЗГРАДОМ- ОБЈЕКТОМ		0,0000	0,0075	КАРАЂОРЂЕВА 51	0,0075	Градско грађевинско земљиште
ТОПОЛА (ВАРОШ)	496	1984	ЗЕМЉИШТЕ ПОД ЗГРАДОМ- ОБЈЕКТОМ		0,0000	0,0099	КАРАЂОРЂЕВА	0,0099	Градско грађевинско земљиште
ТОПОЛА (ВАРОШ)	496	1984	ЗЕМЉИШТЕ УЗ ЗГРАДУ - ОБЈЕКАТ		0,0000	0,0500	КАРАЂОРЂЕВА	0,0500	Градско грађевинско земљиште
ТОПОЛА (ВАРОШ)	496	1984	ВОЊЊАК 3.класе	3	0,7932	0,0096	КАРАЂОРЂЕВА	0,0096	Градско грађевинско земљиште
ТОПОЛА (ВАРОШ)	497	1877	ВОЊЊАК 3.класе	3	9,0965	0,1101	КАРАЂОРЂЕВА	0,1101	Градско грађевинско земљиште
ТОПОЛА (ВАРОШ)	498	1981	ЗЕМЉИШТЕ ПОД ЗГРАДОМ- ОБЈЕКТОМ		0,0000	0,0090	КАРАЂОРЂЕВА 53	0,0090	Градско грађевинско земљиште
ТОПОЛА (ВАРОШ)	498	1981	ЗЕМЉИШТЕ ПОД ЗГРАДОМ- ОБЈЕКТОМ		0,0000	0,0040	КАРАЂОРЂЕВА	0,0040	Градско грађевинско земљиште
ТОПОЛА (ВАРОШ)	498	1981	ЗЕМЉИШТЕ УЗ ЗГРАДУ - ОБЈЕКАТ		0,0000	0,0500	КАРАЂОРЂЕВА	0,0500	Градско грађевинско земљиште
ТОПОЛА (ВАРОШ)	498	1981	ВОЊЊАК 3.класе	3	1,2310	0,0149	КАРАЂОРЂЕВА	0,0149	Градско грађевинско земљиште
ТОПОЛА (ВАРОШ)	499	1878	ВОЊЊАК 3.класе	3	2,2473	0,0272	КРИВА БАРА	0,0272	Градско грађевинско земљиште
ТОПОЛА (ВАРОШ)	499	1880	ВОЊЊАК 3.класе	3	2,3464	0,0284	КРИВА БАРА	0,0284	Градско грађевинско земљиште
ТОПОЛА (ВАРОШ)	499	1881	ВОЊЊАК 3.класе	3	2,8669	0,0347	КРИВА БАРА	0,0347	Градско грађевинско земљиште
ТОПОЛА (ВАРОШ)	502	1884/2	ЗЕМЉИШТЕ ПОД ЗГРАДОМ- ОБЈЕКТОМ		0,0000	0,0106	ТАНАСКА РАЈИЋА 19	0,0106	Градско грађевинско земљиште

ТОПОЛА (ВАРОШ)	502	1884/2	ЗЕМЉИШТЕ УЗ ЗГРАДУ - ОБЈЕКАТ		0,0000	0,0500	ТАНАСКА РАЈИЋА	0,0500	Градско грађевинско земљиште
ТОПОЛА (ВАРОШ)	502	1884/2	ВОЊЊАК 3.класе	3	1,1567	0,0140	ТАНАСКА РАЈИЋА	0,0140	Градско грађевинско земљиште
ТОПОЛА (ВАРОШ)	503	1884/3	ЗЕМЉИШТЕ ПОД ЗГРАДОМ- ОБЈЕКТОМ		0,0000	0,0113	ТАНАСКА РАЈИЋА 21	0,0113	Градско грађевинско земљиште
ТОПОЛА (ВАРОШ)	503	1884/3	ЗЕМЉИШТЕ УЗ ЗГРАДУ - ОБЈЕКАТ		0,0000	0,0500	ТАНАСКА РАЈИЋА	0,0500	Градско грађевинско земљиште
ТОПОЛА (ВАРОШ)	503	1884/3	ВОЊЊАК 3.класе	3	0,5536	0,0067	ТАНАСКА РАЈИЋА	0,0067	Градско грађевинско земљиште
ТОПОЛА (ВАРОШ)	504	1884/4	ЗЕМЉИШТЕ ПОД ЗГРАДОМ- ОБЈЕКТОМ		0,0000	0,0069	ТАНАСКА РАЈИЋА 23	0,0069	Градско грађевинско земљиште
ТОПОЛА (ВАРОШ)	504	1884/4	ЗЕМЉИШТЕ УЗ ЗГРАДУ - ОБЈЕКАТ		0,0000	0,0500	ТАНАСКА РАЈИЋА	0,0500	Градско грађевинско земљиште
ТОПОЛА (ВАРОШ)	504	1884/4	ВОЊЊАК 3.класе	3	0,6775	0,0082	ТАНАСКА РАЈИЋА	0,0082	Градско грађевинско земљиште
ТОПОЛА (ВАРОШ)	504	1884/5	ЗЕМЉИШТЕ ПОД ЗГРАДОМ- ОБЈЕКТОМ		0,0000	0,0036	ТАНАСКА РАЈИЋА	0,0036	Градско грађевинско земљиште
ТОПОЛА (ВАРОШ)	504	1884/5	ВОЊЊАК 3.класе	3	4,8498	0,0587	ТАНАСКА РАЈИЋА	0,0587	Градско грађевинско земљиште
ТОПОЛА (ВАРОШ)	506	1882	ЗЕМЉИШТЕ ПОД ЗГРАДОМ- ОБЈЕКТОМ		0,0000	0,0078	КАРАЂОРЂЕВА 38	0,0078	Градско грађевинско земљиште
ТОПОЛА (ВАРОШ)	506	1882	ЗЕМЉИШТЕ ПОД ЗГРАДОМ- ОБЈЕКТОМ		0,0000	0,0073	КАРАЂОРЂЕВА	0,0073	Градско грађевинско земљиште
ТОПОЛА (ВАРОШ)	506	1882	ЗЕМЉИШТЕ ПОД ЗГРАДОМ- ОБЈЕКТОМ		0,0000	0,0098	КАРАЂОРЂЕВА	0,0098	Градско грађевинско земљиште
ТОПОЛА (ВАРОШ)	506	1882	ЗЕМЉИШТЕ УЗ ЗГРАДУ - ОБЈЕКАТ		0,0000	0,0500	КАРАЂОРЂЕВА	0,0500	Градско грађевинско земљиште
ТОПОЛА (ВАРОШ)	506	1882	ВОЊЊАК 3.класе	3	2,5777	0,0312	КАРАЂОРЂЕВА	0,0312	Градско грађевинско земљиште
ТОПОЛА (ВАРОШ)	506	1883	ЊИВА 4.класе	4	7,9031	0,0930	КРИВА БАРА	0,0930	Градско грађевинско земљиште
ТОПОЛА (ВАРОШ)	506	1884/1	ВОЊЊАК 3.класе	3	38,0548	0,4606	КРИВА БАРА	0,4606	Градско грађевинско земљиште
ТОПОЛА (ВАРОШ)	506	1885/1	ЗЕМЉИШТЕ ПОД ЗГРАДОМ- ОБЈЕКТОМ		0,0000	0,0165	КАРАЂОРЂЕВА 40	0,0165	Градско грађевинско земљиште
ТОПОЛА (ВАРОШ)	506	1885/1	ВОЊЊАК 3.класе	3	4,0153	0,0486	КАРАЂОРЂЕВА	0,0486	Градско грађевинско земљиште
ТОПОЛА (ВАРОШ)	506	1885/3	ВОЊЊАК 3.класе	3	6,0726	0,0735	КРИВА БАРА	0,0735	Градско грађевинско земљиште
ТОПОЛА (ВАРОШ)	508	1886	ЗЕМЉИШТЕ ПОД ЗГРАДОМ- ОБЈЕКТОМ		0,0000	0,0078	КАРАЂОРЂЕВА 42	0,0078	Градско грађевинско земљиште
ТОПОЛА (ВАРОШ)	508	1886	ЗЕМЉИШТЕ ПОД ЗГРАДОМ- ОБЈЕКТОМ		0,0000	0,0043	КАРАЂОРЂЕВА	0,0043	Градско грађевинско земљиште
ТОПОЛА (ВАРОШ)	508	1886	ЗЕМЉИШТЕ ПОД ЗГРАДОМ- ОБЈЕКТОМ		0,0000	0,0048	КАРАЂОРЂЕВА	0,0048	Градско грађевинско земљиште
ТОПОЛА (ВАРОШ)	508	1886	ЗЕМЉИШТЕ УЗ ЗГРАДУ - ОБЈЕКАТ		0,0000	0,0500	КАРАЂОРЂЕВА	0,0500	Градско грађевинско земљиште
ТОПОЛА (ВАРОШ)	508	1886	ВОЊЊАК 3.класе	3	1,9085	0,0231	КАРАЂОРЂЕВА	0,0231	Градско грађевинско земљиште
ТОПОЛА (ВАРОШ)	509	1887	ЗЕМЉИШТЕ ПОД ЗГРАДОМ- ОБЈЕКТОМ		0,0000	0,0080	КАРАЂОРЂЕВА 44	0,0080	Градско грађевинско земљиште
ТОПОЛА (ВАРОШ)	509	1887	ЗЕМЉИШТЕ ПОД ЗГРАДОМ- ОБЈЕКТОМ		0,0000	0,0045	КАРАЂОРЂЕВА	0,0045	Градско грађевинско земљиште
ТОПОЛА (ВАРОШ)	509	1887	ЗЕМЉИШТЕ УЗ ЗГРАДУ - ОБЈЕКАТ		0,0000	0,0500	КАРАЂОРЂЕВА	0,0500	Градско грађевинско земљиште

ТОПОЛА (ВАРОШ)	509	1887	ВОЊАК 3.класе	3	1,9250	0,0233	КАРАЋОРЂЕВА	0,0233	Градско грађевинско земљиште
ТОПОЛА (ВАРОШ)	511	1975	ЗЕМЉИШТЕ ПОД ЗГРАДОМ- ОБЈЕКТОМ		0,0000	0,0060	КАРАЋОРЂЕВА 63	0,0060	Градско грађевинско земљиште
ТОПОЛА (ВАРОШ)	511	1975	ЗЕМЉИШТЕ ПОД ЗГРАДОМ- ОБЈЕКТОМ		0,0000	0,0058	КАРАЋОРЂЕВА	0,0058	Градско грађевинско земљиште
ТОПОЛА (ВАРОШ)	511	1975	ЗЕМЉИШТЕ УЗ ЗГРАДУ - ОБЈЕКАТ		0,0000	0,0500	КАРАЋОРЂЕВА	0,0500	Градско грађевинско земљиште
ТОПОЛА (ВАРОШ)	511	1975	ВОЊАК 4.класе	4	0,9021	0,0156	КАРАЋОРЂЕВА	0,0156	Градско грађевинско земљиште
ТОПОЛА (ВАРОШ)	512	1889/1	ЗЕМЉИШТЕ ПОД ЗГРАДОМ- ОБЈЕКТОМ		0,0000	0,0096	КАРАЋОРЂЕВА 52	0,0096	Градско грађевинско земљиште
ТОПОЛА (ВАРОШ)	512	1889/1	ЗЕМЉИШТЕ ПОД ЗГРАДОМ- ОБЈЕКТОМ		0,0000	0,0075	КАРАЋОРЂЕВА 52/А	0,0075	Градско грађевинско земљиште
ТОПОЛА (ВАРОШ)	512	1889/1	ЗЕМЉИШТЕ ПОД ЗГРАДОМ- ОБЈЕКТОМ		0,0000	0,0016	КАРАЋОРЂЕВА	0,0016	Градско грађевинско земљиште
ТОПОЛА (ВАРОШ)	512	1889/1	ЗЕМЉИШТЕ ПОД ЗГРАДОМ- ОБЈЕКТОМ		0,0000	0,0141	КАРАЋОРЂЕВА	0,0141	Градско грађевинско земљиште
ТОПОЛА (ВАРОШ)	512	1889/1	ЗЕМЉИШТЕ ПОД ЗГРАДОМ- ОБЈЕКТОМ		0,0000	0,0020	КАРАЋОРЂЕВА	0,0020	Градско грађевинско земљиште
ТОПОЛА (ВАРОШ)	512	1889/1	ЗЕМЉИШТЕ ПОД ЗГРАДОМ- ОБЈЕКТОМ		0,0000	0,0127	КАРАЋОРЂЕВА	0,0127	Градско грађевинско земљиште
ТОПОЛА (ВАРОШ)	512	1889/1	ЗЕМЉИШТЕ ПОД ЗГРАДОМ- ОБЈЕКТОМ		0,0000	0,0240	КАРАЋОРЂЕВА	0,0240	Градско грађевинско земљиште
ТОПОЛА (ВАРОШ)	512	1889/1	ЗЕМЉИШТЕ УЗ ЗГРАДУ - ОБЈЕКАТ		0,0000	0,0500	КАРАЋОРЂЕВА	0,0500	Градско грађевинско земљиште
ТОПОЛА (ВАРОШ)	512	1889/1	ВОЊАК 3.класе	3	27,9173	0,3379	КАРАЋОРЂЕВА	0,3379	Градско грађевинско земљиште
ТОПОЛА (ВАРОШ)	513	1972	ЗЕМЉИШТЕ ПОД ЗГРАДОМ- ОБЈЕКТОМ		0,0000	0,0058	КАРАЋОРЂЕВА 65	0,0058	Градско грађевинско земљиште
ТОПОЛА (ВАРОШ)	513	1972	ЗЕМЉИШТЕ ПОД ЗГРАДОМ- ОБЈЕКТОМ		0,0000	0,0010	КАРАЋОРЂЕВА	0,0010	Градско грађевинско земљиште
ТОПОЛА (ВАРОШ)	513	1972	ЗЕМЉИШТЕ ПОД ЗГРАДОМ- ОБЈЕКТОМ		0,0000	0,0017	КАРАЋОРЂЕВА	0,0017	Градско грађевинско земљиште
ТОПОЛА (ВАРОШ)	513	1972	ЗЕМЉИШТЕ УЗ ЗГРАДУ - ОБЈЕКАТ		0,0000	0,0500	КАРАЋОРЂЕВА	0,0500	Градско грађевинско земљиште
ТОПОЛА (ВАРОШ)	513	1972	ВОЊАК 4.класе	4	1,3821	0,0239	КАРАЋОРЂЕВА	0,0239	Градско грађевинско земљиште
ТОПОЛА (ВАРОШ)	513	1973	ЛИВАДА 5.класе	5	0,8250	0,0445	РУДНИЧКА	0,0445	Градско грађевинско земљиште
ТОПОЛА (ВАРОШ)	514	1892	ЗЕМЉИШТЕ ПОД ЗГРАДОМ- ОБЈЕКТОМ		0,0000	0,0112	КАРАЋОРЂЕВА 54/А	0,0112	Градско грађевинско земљиште
ТОПОЛА (ВАРОШ)	514	1892	ЗЕМЉИШТЕ ПОД ЗГРАДОМ- ОБЈЕКТОМ		0,0000	0,0028	КАРАЋОРЂЕВА 54/Б	0,0028	Градско грађевинско земљиште
ТОПОЛА (ВАРОШ)	514	1892	ЗЕМЉИШТЕ ПОД ЗГРАДОМ- ОБЈЕКТОМ		0,0000	0,0156	КАРАЋОРЂЕВА	0,0156	Градско грађевинско земљиште
ТОПОЛА (ВАРОШ)	514	1892	ЗЕМЉИШТЕ ПОД ЗГРАДОМ- ОБЈЕКТОМ		0,0000	0,0018	КАРАЋОРЂЕВА	0,0018	Градско грађевинско земљиште
ТОПОЛА (ВАРОШ)	514	1892	ЗЕМЉИШТЕ УЗ ЗГРАДУ - ОБЈЕКАТ		0,0000	0,0500	КАРАЋОРЂЕВА	0,0500	Градско грађевинско земљиште

ТОПОЛА (ВАРОШ)	514	1892	ВОЊЊАК 3.класе	3	15,8548	0,1919	КАРАЂОРЂЕВА	0,1919	Градско грађевинско земљиште
ТОПОЛА (ВАРОШ)	514	1893	ЊИВА 4.класе	4	18,8826	0,2222	КРИВА БАРА	0,2222	Градско грађевинско земљиште
ТОПОЛА (ВАРОШ)	514	1894	ЊИВА 4.класе	4	1,1982	0,0141	КРИВА БАРА	0,0141	Градско грађевинско земљиште
ТОПОЛА (ВАРОШ)	514	1894	ВОЊЊАК 3.класе	3	2,9413	0,0356	КРИВА БАРА	0,0356	Градско грађевинско земљиште
ТОПОЛА (ВАРОШ)	514	1895	ВИНОГРАД 3.класе	3	74,3284	0,6104	КРИВА БАРА	0,6104	Градско грађевинско земљиште
ТОПОЛА (ВАРОШ)	514	1896	ВОЊЊАК 3.класе	3	35,1961	0,4260	КРИВА БАРА	0,4260	Градско грађевинско земљиште
ТОПОЛА (ВАРОШ)	515	1971	ЊИВА 4.класе	4	4,9883	0,0587	КАРАЂОРЂЕВА	0,0587	Градско грађевинско земљиште
ТОПОЛА (ВАРОШ)	517	1897	ЗЕМЉИШТЕ ПОД ЗГРАДОМ-ОБЈЕКТОМ		0,0000	0,0127	КРИВА БАРА 2	0,0127	Градско грађевинско земљиште
ТОПОЛА (ВАРОШ)	517	1897	ЗЕМЉИШТЕ ПОД ЗГРАДОМ-ОБЈЕКТОМ		0,0000	0,0020	КРИВА БАРА	0,0020	Градско грађевинско земљиште
ТОПОЛА (ВАРОШ)	517	1897	ЗЕМЉИШТЕ ПОД ЗГРАДОМ-ОБЈЕКТОМ		0,0000	0,0021	КРИВА БАРА	0,0021	Градско грађевинско земљиште
ТОПОЛА (ВАРОШ)	517	1897	ЗЕМЉИШТЕ УЗ ЗГРАДУ - ОБЈЕКАТ		0,0000	0,0500	КРИВА БАРА	0,0500	Градско грађевинско земљиште
ТОПОЛА (ВАРОШ)	517	1897	ВОЊЊАК 3.класе	3	0,6279	0,0076	ДЕСПОТОВИЦА	0,0076	Градско грађевинско земљиште
ТОПОЛА (ВАРОШ)	518	1968	ЗЕМЉИШТЕ ПОД ЗГРАДОМ-ОБЈЕКТОМ		0,0000	0,0176	КАРАЂОРЂЕВА 69	0,0176	Градско грађевинско земљиште
ТОПОЛА (ВАРОШ)	518	1968	ЗЕМЉИШТЕ ПОД ЗГРАДОМ-ОБЈЕКТОМ		0,0000	0,0014	КАРАЂОРЂЕВА	0,0014	Градско грађевинско земљиште
ТОПОЛА (ВАРОШ)	518	1968	ЗЕМЉИШТЕ УЗ ЗГРАДУ - ОБЈЕКАТ		0,0000	0,0500	КАРАЂОРЂЕВА	0,0500	Градско грађевинско земљиште
ТОПОЛА (ВАРОШ)	518	1968	ВОЊЊАК 4.класе	4	1,1566	0,0200	КАРАЂОРЂЕВА	0,0200	Градско грађевинско земљиште
ТОПОЛА (ВАРОШ)	520	1900	ЗЕМЉИШТЕ ПОД ЗГРАДОМ-ОБЈЕКТОМ		0,0000	0,0118	ЧЕЛИК БАТАЉОНА 21	0,0118	Градско грађевинско земљиште
ТОПОЛА (ВАРОШ)	520	1900	ЗЕМЉИШТЕ ПОД ЗГРАДОМ-ОБЈЕКТОМ		0,0000	0,0055	ЧЕЛИК БАТАЉОНА	0,0055	Градско грађевинско земљиште
ТОПОЛА (ВАРОШ)	520	1900	ЗЕМЉИШТЕ УЗ ЗГРАДУ - ОБЈЕКАТ		0,0000	0,0500	ЧЕЛИК БАТАЉОНА	0,0500	Градско грађевинско земљиште
ТОПОЛА (ВАРОШ)	520	1900	ВОЊЊАК 3.класе	3	4,0401	0,0489	ЧЕЛИК БАТАЉОНА	0,0489	Градско грађевинско земљиште
ТОПОЛА (ВАРОШ)	522	1967	ЗЕМЉИШТЕ ПОД ЗГРАДОМ-ОБЈЕКТОМ		0,0000	0,0068	КАРАЂОРЂЕВА 71	0,0068	Градско грађевинско земљиште
ТОПОЛА (ВАРОШ)	522	1967	ЗЕМЉИШТЕ УЗ ЗГРАДУ - ОБЈЕКАТ		0,0000	0,0500	КАРАЂОРЂЕВА	0,0500	Градско грађевинско земљиште
ТОПОЛА (ВАРОШ)	522	1967	ВОЊЊАК 4.класе	4	1,7002	0,0294	КАРАЂОРЂЕВА	0,0294	Градско грађевинско земљиште
ТОПОЛА (ВАРОШ)	524	1903/2	ВОЊЊАК 3.класе	3	4,6515	0,0563	КРИВА БАРА	0,0563	Градско грађевинско земљиште
ТОПОЛА (ВАРОШ)	524	1911	ВОЊЊАК 3.класе	3	5,4529	0,0660	КАРАЂОРЂЕВА	0,0660	Градско грађевинско земљиште
ТОПОЛА (ВАРОШ)	524	1940	ЛИВАДА 5.класе	5	1,5592	0,0841	КАРАЂОРЂЕВА	0,0841	Градско грађевинско земљиште
ТОПОЛА (ВАРОШ)	525	1914	ЛИВАДА 4.класе	4	1,7410	0,0520	БАБИНАЦ	0,0520	Градско грађевинско земљиште
ТОПОЛА (ВАРОШ)	526	1913	ЛИВАДА 4.класе	4	1,9284	0,0576	БАБИНАЦ	0,0576	Градско грађевинско земљиште
ТОПОЛА (ВАРОШ)	527	1945	ПАШЊАК 5.класе	5	0,7980	0,0544	БАБИНАЦ	0,0544	Земљиште у грађевинском подручју
ТОПОЛА (ВАРОШ)	527	1966	ЗЕМЉИШТЕ ПОД ЗГРАДОМ-ОБЈЕКТОМ		0,0000	0,0076	КРИВА БАРА 73	0,0076	Градско грађевинско земљиште
ТОПОЛА (ВАРОШ)	527	1966	ЗЕМЉИШТЕ ПОД ЗГРАДОМ-ОБЈЕКТОМ		0,0000	0,0045	КРИВА БАРА 73/А	0,0045	Градско грађевинско земљиште

ТОПОЛА (ВАРОШ)	527	1966	ЗЕМЉИШТЕ ПОД ЗГРАДОМ- ОБЈЕКТОМ		0,0000	0,0035	КРИВА БАРА	0,0035	Градско грађевинско земљиште
ТОПОЛА (ВАРОШ)	527	1966	ЗЕМЉИШТЕ ПОД ЗГРАДОМ- ОБЈЕКТОМ		0,0000	0,0016	КРИВА БАРА	0,0016	Градско грађевинско земљиште
ТОПОЛА (ВАРОШ)	527	1966	ЗЕМЉИШТЕ УЗ ЗГРАДУ - ОБЈЕКАТ		0,0000	0,0456	КРИВА БАРА	0,0456	Градско грађевинско земљиште
ТОПОЛА (ВАРОШ)	527	1966	ВОЊЊАК 4.класе	4	0,7460	0,0129	КРИВА БАРА	0,0129	Градско грађевинско земљиште
ТОПОЛА (ВАРОШ)	530	1964	ЗЕМЉИШТЕ ПОД ЗГРАДОМ- ОБЈЕКТОМ		0,0000	0,0125	КАРАЂОРЂЕВА 75	0,0125	Градско грађевинско земљиште
ТОПОЛА (ВАРОШ)	530	1964	ЗЕМЉИШТЕ УЗ ЗГРАДУ - ОБЈЕКАТ		0,0000	0,0500	КАРАЂОРЂЕВА	0,0500	Градско грађевинско земљиште
ТОПОЛА (ВАРОШ)	530	1964	ВОЊЊАК 4.класе	4	0,8732	0,0151	КАРАЂОРЂЕВА	0,0151	Градско грађевинско земљиште
ТОПОЛА (ВАРОШ)	542	1933	ЗЕМЉИШТЕ ПОД ЗГРАДОМ- ОБЈЕКТОМ		0,0000	0,0047	КАРАЂОРЂЕВА 82	0,0047	Градско грађевинско земљиште
ТОПОЛА (ВАРОШ)	542	1933	ЗЕМЉИШТЕ ПОД ЗГРАДОМ- ОБЈЕКТОМ		0,0000	0,0057	КАРАЂОРЂЕВА 82/А	0,0057	Градско грађевинско земљиште
ТОПОЛА (ВАРОШ)	542	1933	ЗЕМЉИШТЕ УЗ ЗГРАДУ - ОБЈЕКАТ		0,0000	0,0500	КАРАЂОРЂЕВА	0,0500	Градско грађевинско земљиште
ТОПОЛА (ВАРОШ)	542	1933	ЛИВАДА 4.класе	4	10,5429	0,3149	КАРАЂОРЂЕВА	0,3149	Градско грађевинско земљиште
ТОПОЛА (ВАРОШ)	543	1923	ЗЕМЉИШТЕ ПОД ЗГРАДОМ- ОБЈЕКТОМ		0,0000	0,0045	КАРАЂОРЂЕВА 86	0,0045	Градско грађевинско земљиште
ТОПОЛА (ВАРОШ)	543	1923	ЗЕМЉИШТЕ ПОД ЗГРАДОМ- ОБЈЕКТОМ		0,0000	0,0053	КАРАЂОРЂЕВА	0,0053	Градско грађевинско земљиште
ТОПОЛА (ВАРОШ)	543	1923	ЗЕМЉИШТЕ УЗ ЗГРАДУ - ОБЈЕКАТ		0,0000	0,0500	КАРАЂОРЂЕВА	0,0500	Градско грађевинско земљиште
ТОПОЛА (ВАРОШ)	543	1923	ВОЊЊАК 3.класе	3	3,6435	0,0441	КАРАЂОРЂЕВА	0,0441	Градско грађевинско земљиште
ТОПОЛА (ВАРОШ)	543	1924	ЊИВА 4.класе	4	26,4203	0,3109	БАБИНАЦ	0,3109	Градско грађевинско земљиште
ТОПОЛА (ВАРОШ)	543	1928	ВОЊЊАК 3.класе	3	19,0026	0,2300	БАБИНАЦ	0,2300	Градско грађевинско земљиште
ТОПОЛА (ВАРОШ)	543	1929	ЛИВАДА 4.класе	4	11,9892	0,3581	БАБИНАЦ	0,3581	Градско грађевинско земљиште
ТОПОЛА (ВАРОШ)	543	1931	ВОЊЊАК 3.класе	3	38,9636	0,4716	БАБИНАЦ	0,4716	Градско грађевинско земљиште
ТОПОЛА (ВАРОШ)	543	1932	ЊИВА 4.класе	4	4,4699	0,0526	БАБИНАЦ	0,0526	Градско грађевинско земљиште
ТОПОЛА (ВАРОШ)	544	2790	ЗЕМЉИШТЕ ПОД ЗГРАДОМ- ОБЈЕКТОМ		0,0000	0,0087	КАРАЂОРЂЕВА 94	0,0087	Градско грађевинско земљиште
ТОПОЛА (ВАРОШ)	544	2790	ЗЕМЉИШТЕ ПОД ЗГРАДОМ- ОБЈЕКТОМ		0,0000	0,0041	КАРАЂОРЂЕВА	0,0041	Градско грађевинско земљиште
ТОПОЛА (ВАРОШ)	544	2790	ЗЕМЉИШТЕ УЗ ЗГРАДУ - ОБЈЕКАТ		0,0000	0,0500	КАРАЂОРЂЕВА	0,0500	Градско грађевинско земљиште
ТОПОЛА (ВАРОШ)	544	2790	ВОЊЊАК 3.класе	3	0,4296	0,0052	КАРАЂОРЂЕВА	0,0052	Градско грађевинско земљиште
ТОПОЛА (ВАРОШ)	544	2791	ЗЕМЉИШТЕ ПОД ЗГРАДОМ- ОБЈЕКТОМ		0,0000	0,0028	БАБИНАЦ	0,0028	Градско грађевинско земљиште
ТОПОЛА (ВАРОШ)	544	2791	ВОЊЊАК 3.класе	3	6,4196	0,0777	БАБИНАЦ	0,0777	Градско грађевинско земљиште
ТОПОЛА (ВАРОШ)	545	2793	ЗЕМЉИШТЕ ПОД ЗГРАДОМ- ОБЈЕКТОМ		0,0000	0,0076	КАРАЂОРЂЕВА 98	0,0076	Градско грађевинско земљиште
ТОПОЛА (ВАРОШ)	545	2793	ЗЕМЉИШТЕ ПОД ЗГРАДОМ- ОБЈЕКТОМ		0,0000	0,0018	КАРАЂОРЂЕВА	0,0018	Градско грађевинско земљиште

ТОПОЛА (ВАРОШ)	545	2793	ЗЕМЉИШТЕ УЗ ЗГРАДУ - ОБЈЕКАТ		0,0000	0,0500	КАРАЂОРЂЕВА	0,0500	Градско грађевинско земљиште
ТОПОЛА (ВАРОШ)	545	2793	ВОЊЊАК 3.класе	3	1,3715	0,0166	КАРАЂОРЂЕВА	0,0166	Градско грађевинско земљиште
ТОПОЛА (ВАРОШ)	547	2795	ЗЕМЉИШТЕ ПОД ЗГРАДОМ-ОБЈЕКТОМ		0,0000	0,0085	КАРАЂОРЂЕВА 100	0,0085	Градско грађевинско земљиште
ТОПОЛА (ВАРОШ)	547	2795	ЗЕМЉИШТЕ УЗ ЗГРАДУ - ОБЈЕКАТ		0,0000	0,0500	КАРАЂОРЂЕВА	0,0500	Градско грађевинско земљиште
ТОПОЛА (ВАРОШ)	547	2795	ВОЊЊАК 3.класе	3	2,6769	0,0324	КАРАЂОРЂЕВА	0,0324	Градско грађевинско земљиште
ТОПОЛА (ВАРОШ)	548	2796	ЗЕМЉИШТЕ ПОД ЗГРАДОМ-ОБЈЕКТОМ		0,0000	0,0093	КАРАЂОРЂЕВА 102	0,0093	Градско грађевинско земљиште
ТОПОЛА (ВАРОШ)	548	2796	ЗЕМЉИШТЕ ПОД ЗГРАДОМ-ОБЈЕКТОМ		0,0000	0,0015	КАРАЂОРЂЕВА	0,0015	Градско грађевинско земљиште
ТОПОЛА (ВАРОШ)	548	2796	ЗЕМЉИШТЕ УЗ ЗГРАДУ - ОБЈЕКАТ		0,0000	0,0500	КАРАЂОРЂЕВА	0,0500	Градско грађевинско земљиште
ТОПОЛА (ВАРОШ)	548	2796	ВОЊЊАК 3.класе	3	4,2880	0,0519	КАРАЂОРЂЕВА	0,0519	Градско грађевинско земљиште
ТОПОЛА (ВАРОШ)	549	2797	ЗЕМЉИШТЕ ПОД ЗГРАДОМ-ОБЈЕКТОМ		0,0000	0,0083	КАРАЂОРЂЕВА 104	0,0083	Градско грађевинско земљиште
ТОПОЛА (ВАРОШ)	549	2797	ЗЕМЉИШТЕ УЗ ЗГРАДУ - ОБЈЕКАТ		0,0000	0,0500	КАРАЂОРЂЕВА	0,0500	Градско грађевинско земљиште
ТОПОЛА (ВАРОШ)	549	2797	ВОЊЊАК 3.класе	3	4,0566	0,0491	КАРАЂОРЂЕВА	0,0491	Градско грађевинско земљиште
ТОПОЛА (ВАРОШ)	550	2798	ЗЕМЉИШТЕ ПОД ЗГРАДОМ-ОБЈЕКТОМ		0,0000	0,0146	КАРАЂОРЂЕВА 106	0,0146	Градско грађевинско земљиште
ТОПОЛА (ВАРОШ)	550	2798	ЗЕМЉИШТЕ ПОД ЗГРАДОМ-ОБЈЕКТОМ		0,0000	0,0180	КАРАЂОРЂЕВА	0,0180	Градско грађевинско земљиште
ТОПОЛА (ВАРОШ)	550	2798	ЗЕМЉИШТЕ УЗ ЗГРАДУ - ОБЈЕКАТ		0,0000	0,0500	КАРАЂОРЂЕВА	0,0500	Градско грађевинско земљиште
ТОПОЛА (ВАРОШ)	550	2798	ВОЊЊАК 3.класе	3	10,3027	0,1247	КАРАЂОРЂЕВА	0,1247	Градско грађевинско земљиште
ТОПОЛА (ВАРОШ)	551	2799	ЗЕМЉИШТЕ ПОД ЗГРАДОМ-ОБЈЕКТОМ		0,0000	0,0180	КАРАЂОРЂЕВА	0,0180	Градско грађевинско земљиште
ТОПОЛА (ВАРОШ)	551	2799	ЗЕМЉИШТЕ УЗ ЗГРАДУ - ОБЈЕКАТ		0,0000	0,0500	КАРАЂОРЂЕВА	0,0500	Градско грађевинско земљиште
ТОПОЛА (ВАРОШ)	551	2799	ВОЊЊАК 3.класе	3	3,1726	0,0384	КАРАЂОРЂЕВА	0,0384	Градско грађевинско земљиште
ТОПОЛА (ВАРОШ)	552	2800	ЗЕМЉИШТЕ ПОД ЗГРАДОМ-ОБЈЕКТОМ		0,0000	0,0062	КАРАЂОРЂЕВА 112	0,0062	Градско грађевинско земљиште
ТОПОЛА (ВАРОШ)	552	2800	ЗЕМЉИШТЕ ПОД ЗГРАДОМ-ОБЈЕКТОМ		0,0000	0,0019	КАРАЂОРЂЕВА	0,0019	Градско грађевинско земљиште
ТОПОЛА (ВАРОШ)	552	2800	ЗЕМЉИШТЕ УЗ ЗГРАДУ - ОБЈЕКАТ		0,0000	0,0500	КАРАЂОРЂЕВА	0,0500	Градско грађевинско земљиште
ТОПОЛА (ВАРОШ)	552	2800	ВОЊЊАК 3.класе	3	1,3384	0,0162	КАРАЂОРЂЕВА	0,0162	Градско грађевинско земљиште
ТОПОЛА (ВАРОШ)	552	2803	ВОЊЊАК 3.класе	3	6,4196	0,0777	БАБИНАЦ	0,0777	Земљиште у грађевинском подручју
ТОПОЛА (ВАРОШ)	553	1872	ВОЊЊАК 3.класе	3	10,0053	0,1211	КРИВА БАРА	0,1211	Градско грађевинско земљиште
ТОПОЛА (ВАРОШ)	559	1246	ЗЕМЉИШТЕ ПОД ЗГРАДОМ-ОБЈЕКТОМ		0,0000	0,0109	МИЛАНА БЛАГОЈЕВИЋА 12	0,0109	Градско грађевинско земљиште
ТОПОЛА (ВАРОШ)	559	1246	ЗЕМЉИШТЕ УЗ ЗГРАДУ - ОБЈЕКАТ		0,0000	0,0500	МИЛАНА БЛАГОЈЕВИЋА	0,0500	Градско грађевинско земљиште
ТОПОЛА (ВАРОШ)	559	1246	ЊИВА 4.класе	4	0,3569	0,0042	МИЛАНА БЛАГОЈЕВИЋА	0,0042	Градско грађевинско земљиште

ТОПОЛА (ВАРОШ)	562	2322	ЗЕМЉИШТЕ ПОД ЗГРАДОМ- ОБЈЕКТОМ		0,0000	0,0083	ПИЛОТА ЗОРАНА ТОМИЋА 6	0,0083	Градско грађевинско земљиште
ТОПОЛА (ВАРОШ)	562	2322	ЗЕМЉИШТЕ ПОД ЗГРАДОМ- ОБЈЕКТОМ		0,0000	0,0029	ПИЛОТА ЗОРАНА ТОМИЋА	0,0029	Градско грађевинско земљиште
ТОПОЛА (ВАРОШ)	562	2322	ЗЕМЉИШТЕ ПОД ЗГРАДОМ- ОБЈЕКТОМ		0,0000	0,0022	ПИЛОТА ЗОРАНА ТОМИЋА	0,0022	Градско грађевинско земљиште
ТОПОЛА (ВАРОШ)	562	2322	ВИНОГРАД 3.класе	3	5,4431	0,0447	ПИЛОТА ЗОРАНА ТОМИЋА	0,0447	Градско грађевинско земљиште
ТОПОЛА (ВАРОШ)	563	1098/1	ЊИВА 3.класе	3	185,9826	1,5831	ВРЕЛО	1,5831	Градско грађевинско земљиште
ТОПОЛА (ВАРОШ)	563	1098/4	ЗЕМЉИШТЕ УЗ ЗГРАДУ - ОБЈЕКАТ		0,0000	0,0700	ВРЕЛО	0,0700	Градско грађевинско земљиште
ТОПОЛА (ВАРОШ)	563	1098/4	ЊИВА 3.класе	3	17,9157	0,1525	ВРЕЛО	0,1525	Градско грађевинско земљиште
ТОПОЛА (ВАРОШ)	563	1197/1	ВОЊЊАК 4.класе	4	51,9256	0,8979	МИЛАНА БЛАГОЈЕВИЋА	0,8979	Градско грађевинско земљиште
ТОПОЛА (ВАРОШ)	564	2323	ЗЕМЉИШТЕ ПОД ЗГРАДОМ- ОБЈЕКТОМ		0,0000	0,0088	ПИЛОТА ЗОРАНА ТОМИЋА 8	0,0088	Градско грађевинско земљиште
ТОПОЛА (ВАРОШ)	564	2323	ЊИВА 5.класе	5	3,3356	0,0471	ПИЛОТА ЗОРАНА ТОМИЋА	0,0471	Градско грађевинско земљиште
ТОПОЛА (ВАРОШ)	566	2681	ВИНОГРАД 3.класе	3	54,6747	0,4490	ВРЕЛО	0,1739	Градско грађевинско земљиште
ТОПОЛА (ВАРОШ)	570	2287	ЗЕМЉИШТЕ ПОД ЗГРАДОМ- ОБЈЕКТОМ		0,0000	0,0066	КРАГУЈЕВАЧК И ПУТ	0,0066	Градско грађевинско земљиште
ТОПОЛА (ВАРОШ)	570	2287	ВОЊЊАК 4.класе	4	3,0708	0,0531	КРАГУЈЕВАЧК И ПУТ	0,0531	Градско грађевинско земљиште
ТОПОЛА (ВАРОШ)	570	2329	ЗЕМЉИШТЕ ПОД ЗГРАДОМ- ОБЈЕКТОМ		0,0000	0,0106	ПИЛОТА ЗОРАНА ТОМИЋА 16	0,0106	Градско грађевинско земљиште
ТОПОЛА (ВАРОШ)	570	2329	ЗЕМЉИШТЕ ПОД ЗГРАДОМ- ОБЈЕКТОМ		0,0000	0,0022	ПИЛОТА ЗОРАНА ТОМИЋА	0,0022	Градско грађевинско земљиште
ТОПОЛА (ВАРОШ)	570	2329	ЗЕМЉИШТЕ ПОД ДЕЛОМ ЗГРАДЕ		0,0000	0,0003	ПИЛОТА ЗОРАНА ТОМИЋА	0,0003	Градско грађевинско земљиште
ТОПОЛА (ВАРОШ)	570	2329	ЗЕМЉИШТЕ УЗ ЗГРАДУ - ОБЈЕКАТ		0,0000	0,0496	ПИЛОТА ЗОРАНА ТОМИЋА	0,0496	Градско грађевинско земљиште
ТОПОЛА (ВАРОШ)	570	2329	ВОЊЊАК 4.класе	4	0,1561	0,0027	ПИЛОТА ЗОРАНА ТОМИЋА	0,0027	Градско грађевинско земљиште
ТОПОЛА (ВАРОШ)	571	2330	ЗЕМЉИШТЕ ПОД ЗГРАДОМ- ОБЈЕКТОМ		0,0000	0,0079	ПИЛОТА ЗОРАНА ТОМИЋА 18	0,0079	Градско грађевинско земљиште
ТОПОЛА (ВАРОШ)	571	2330	ЗЕМЉИШТЕ ПОД ЗГРАДОМ- ОБЈЕКТОМ		0,0000	0,0047	ПИЛОТА ЗОРАНА ТОМИЋА	0,0047	Градско грађевинско земљиште
ТОПОЛА (ВАРОШ)	571	2330	ЗЕМЉИШТЕ УЗ ЗГРАДУ - ОБЈЕКАТ		0,0000	0,0500	ПИЛОТА ЗОРАНА ТОМИЋА	0,0500	Градско грађевинско земљиште
ТОПОЛА (ВАРОШ)	571	2330	ЊИВА 5.класе	5	0,3258	0,0046	ПИЛОТА ЗОРАНА ТОМИЋА	0,0046	Градско грађевинско земљиште
ТОПОЛА (ВАРОШ)	572	2331	ЊИВА 5.класе	5	3,3569	0,0474	ГВОЗДЕНКАПА	0,0474	Градско грађевинско земљиште
ТОПОЛА (ВАРОШ)	573	1169	ЗЕМЉИШТЕ ПОД ЗГРАДОМ- ОБЈЕКТОМ		0,0000	0,0107	МИЛАНА БЛАГОЈЕВИЋА 25	0,0107	Градско грађевинско земљиште
ТОПОЛА (ВАРОШ)	573	1169	ЗЕМЉИШТЕ ПОД ЗГРАДОМ- ОБЈЕКТОМ		0,0000	0,0031	МИЛАНА БЛАГОЈЕВИЋА	0,0031	Градско грађевинско земљиште
ТОПОЛА (ВАРОШ)	573	1169	ЗЕМЉИШТЕ УЗ ЗГРАДУ - ОБЈЕКАТ		0,0000	0,0500	МИЛАНА БЛАГОЈЕВИЋА	0,0500	Градско грађевинско земљиште
ТОПОЛА (ВАРОШ)	573	1169	ВОЊЊАК 3.класе	3	2,1812	0,0264	МИЛАНА БЛАГОЈЕВИЋА	0,0264	Градско грађевинско земљиште

ТОПОЛА (ВАРОШ)	575	1168	ЗЕМЉИШТЕ ПОД ЗГРАДОМ- ОБЈЕКТОМ		0,0000	0,0082	МИЛАНА БЛАГОЈЕВИЋА 27	0,0082	Градско грађевинско земљиште
ТОПОЛА (ВАРОШ)	575	1168	ЗЕМЉИШТЕ ПОД ЗГРАДОМ- ОБЈЕКТОМ		0,0000	0,0024	МИЛАНА БЛАГОЈЕВИЋА	0,0024	Градско грађевинско земљиште
ТОПОЛА (ВАРОШ)	575	1168	ЗЕМЉИШТЕ УЗ ЗГРАДУ - ОБЈЕКАТ		0,0000	0,0500	МИЛАНА БЛАГОЈЕВИЋА	0,0500	Градско грађевинско земљиште
ТОПОЛА (ВАРОШ)	575	1168	ВОЊЊАК 3.класе	3	1,0658	0,0129	МИЛАНА БЛАГОЈЕВИЋА	0,0129	Градско грађевинско земљиште
ТОПОЛА (ВАРОШ)	576	2349	ЗЕМЉИШТЕ ПОД ЗГРАДОМ- ОБЈЕКТОМ		0,0000	0,0097	ОПЛЕНАЦ 22/А	0,0097	Градско грађевинско земљиште
ТОПОЛА (ВАРОШ)	576	2349	ВИНОГРАД 3.класе	3	5,5892	0,0459	ОПЛЕНАЦ	0,0459	Градско грађевинско земљиште
ТОПОЛА (ВАРОШ)	580	1166/1	ЗЕМЉИШТЕ ПОД ЗГРАДОМ- ОБЈЕКТОМ		0,0000	0,0105	МИЛАНА БЛАГОЈЕВИЋА 31	0,0105	Градско грађевинско земљиште
ТОПОЛА (ВАРОШ)	580	1166/1	ЗЕМЉИШТЕ ПОД ЗГРАДОМ- ОБЈЕКТОМ		0,0000	0,0073	МИЛАНА БЛАГОЈЕВИЋА	0,0073	Градско грађевинско земљиште
ТОПОЛА (ВАРОШ)	580	1166/1	ЗЕМЉИШТЕ УЗ ЗГРАДУ - ОБЈЕКАТ		0,0000	0,0500	МИЛАНА БЛАГОЈЕВИЋА	0,0500	Градско грађевинско земљиште
ТОПОЛА (ВАРОШ)	580	1166/1	ВОЊЊАК 3.класе	3	6,7087	0,0812	МИЛАНА БЛАГОЈЕВИЋА	0,0812	Градско грађевинско земљиште
ТОПОЛА (ВАРОШ)	580	1166/2	ВОЊЊАК 3.класе	3	0,5536	0,0067	МИЛАНА БЛАГОЈЕВИЋА	0,0067	Градско грађевинско земљиште
ТОПОЛА (ВАРОШ)	581	2352	ЗЕМЉИШТЕ ПОД ЗГРАДОМ- ОБЈЕКТОМ		0,0000	0,0087	ПИЛОТА ЗОРАНА ТОМИЋА 26	0,0087	Градско грађевинско земљиште
ТОПОЛА (ВАРОШ)	581	2352	ЗЕМЉИШТЕ УЗ ЗГРАДУ - ОБЈЕКАТ		0,0000	0,0500	ПИЛОТА ЗОРАНА ТОМИЋА	0,0500	Градско грађевинско земљиште
ТОПОЛА (ВАРОШ)	581	2352	ВОЊЊАК 4.класе	4	3,7590	0,0650	ПИЛОТА ЗОРАНА ТОМИЋА	0,0650	Градско грађевинско земљиште
ТОПОЛА (ВАРОШ)	581	2366	ЊИВА 4.класе	4	4,7079	0,0554	КРАЈ УЈЕВАЧК И ПУТ	0,0554	Градско грађевинско земљиште
ТОПОЛА (ВАРОШ)	581	2367	ВОЊЊАК 4.класе	4	37,9076	0,6555	КРАЈ УЈЕВАЧК И ПУТ	0,6555	Градско грађевинско земљиште
ТОПОЛА (ВАРОШ)	582	1165/2	ВОЊЊАК 3.класе	3	3,7096	0,0449	МИЛАНА БЛАГОЈЕВИЋА	0,0449	Градско грађевинско земљиште
ТОПОЛА (ВАРОШ)	583	2353	ЗЕМЉИШТЕ ПОД ЗГРАДОМ- ОБЈЕКТОМ		0,0000	0,0080	ПИЛОТА ЗОРАНА ТОМИЋА 28	0,0080	Градско грађевинско земљиште
ТОПОЛА (ВАРОШ)	583	2353	ЗЕМЉИШТЕ ПОД ЗГРАДОМ- ОБЈЕКТОМ		0,0000	0,0081	ПИЛОТА ЗОРАНА ТОМИЋА	0,0081	Градско грађевинско земљиште
ТОПОЛА (ВАРОШ)	583	2353	ЗЕМЉИШТЕ УЗ ЗГРАДУ - ОБЈЕКАТ		0,0000	0,0500	ПИЛОТА ЗОРАНА ТОМИЋА	0,0500	Градско грађевинско земљиште
ТОПОЛА (ВАРОШ)	583	2353	ВОЊЊАК 4.класе	4	0,7055	0,0122	ПИЛОТА ЗОРАНА ТОМИЋА	0,0122	Градско грађевинско земљиште
ТОПОЛА (ВАРОШ)	585	2354	ЗЕМЉИШТЕ ПОД ЗГРАДОМ- ОБЈЕКТОМ		0,0000	0,0085	ПИЛОТА ЗОРАНА ТОМИЋА 30/1	0,0085	Градско грађевинско земљиште
ТОПОЛА (ВАРОШ)	585	2354	ЗЕМЉИШТЕ ПОД ЗГРАДОМ- ОБЈЕКТОМ		0,0000	0,0100	ПИЛОТА ЗОРАНА ТОМИЋА 30/2	0,0100	Градско грађевинско земљиште
ТОПОЛА (ВАРОШ)	585	2354	ЗЕМЉИШТЕ УЗ ЗГРАДУ - ОБЈЕКАТ		0,0000	0,0500	ПИЛОТА ЗОРАНА ТОМИЋА	0,0500	Градско грађевинско земљиште
ТОПОЛА (ВАРОШ)	585	2354	ВОЊЊАК 4.класе	4	1,7638	0,0305	ПИЛОТА ЗОРАНА ТОМИЋА	0,0305	Градско грађевинско земљиште
ТОПОЛА (ВАРОШ)	586	2686/3	ЊИВА 4.класе	4	2,1245	0,0250	ПИЛОТА ЗОРАНА ТОМИЋА	0,0250	Градско грађевинско земљиште
ТОПОЛА (ВАРОШ)	586	2686/4	ЊИВА 4.класе	4	15,2199	0,1791	ПИЛОТА ЗОРАНА ТОМИЋА	0,1791	Градско грађевинско земљиште

ТОПОЛА (ВАРОШ)	587	1162	ЗЕМЉИШТЕ ПОД ЗГРАДОМ- ОБЈЕКТОМ		0,0000	0,0092	МИЛАНА БЛАГОЈЕВИЋА 37	0,0092	Градско грађевинско земљиште
ТОПОЛА (ВАРОШ)	587	1162	ЗЕМЉИШТЕ УЗ ЗГРАДУ - ОБЈЕКАТ		0,0000	0,0500	МИЛАНА БЛАГОЈЕВИЋА	0,0500	Градско грађевинско земљиште
ТОПОЛА (ВАРОШ)	587	1162	ВОЊЊАК 3.класе	3	1,2889	0,0156	МИЛАНА БЛАГОЈЕВИЋА	0,0156	Градско грађевинско земљиште
ТОПОЛА (ВАРОШ)	588	2712/1	ЗЕМЉИШТЕ ПОД ЗГРАДОМ- ОБЈЕКТОМ		0,0000	0,0105	ПИЛОТА ЗОРАНА ТОМИЋА 36	0,0105	Градско грађевинско земљиште
ТОПОЛА (ВАРОШ)	588	2712/1	ЗЕМЉИШТЕ ПОД ЗГРАДОМ- ОБЈЕКТОМ		0,0000	0,0014	ПИЛОТА ЗОРАНА ТОМИЋА	0,0014	Градско грађевинско земљиште
ТОПОЛА (ВАРОШ)	588	2712/1	ЗЕМЉИШТЕ ПОД ЗГРАДОМ- ОБЈЕКТОМ		0,0000	0,0055	ПИЛОТА ЗОРАНА ТОМИЋА	0,0055	Градско грађевинско земљиште
ТОПОЛА (ВАРОШ)	588	2712/1	ЗЕМЉИШТЕ УЗ ЗГРАДУ - ОБЈЕКАТ		0,0000	0,0445	ПИЛОТА ЗОРАНА ТОМИЋА	0,0445	Градско грађевинско земљиште
ТОПОЛА (ВАРОШ)	588	2712/1	ЊИВА 4.класе	4	1,6146	0,0190	ПИЛОТА ЗОРАНА ТОМИЋА	0,0190	Градско грађевинско земљиште
ТОПОЛА (ВАРОШ)	588	2713	ЗЕМЉИШТЕ ПОД ЗГРАДОМ- ОБЈЕКТОМ		0,0000	0,0085	ПИЛОТА ЗОРАНА ТОМИЋА	0,0085	Градско грађевинско земљиште
ТОПОЛА (ВАРОШ)	588	2713	ЗЕМЉИШТЕ ПОД ЗГРАДОМ- ОБЈЕКТОМ		0,0000	0,0028	ПИЛОТА ЗОРАНА ТОМИЋА	0,0028	Градско грађевинско земљиште
ТОПОЛА (ВАРОШ)	588	2713	ЗЕМЉИШТЕ ПОД ЗГРАДОМ- ОБЈЕКТОМ		0,0000	0,0060	ПИЛОТА ЗОРАНА ТОМИЋА	0,0060	Градско грађевинско земљиште
ТОПОЛА (ВАРОШ)	588	2713	ЊИВА 4.класе	4	4,9118	0,0578	ПИЛОТА ЗОРАНА ТОМИЋА	0,0578	Градско грађевинско земљиште
ТОПОЛА (ВАРОШ)	588	2714	ВИНОГРАД 3.класе	3	4,5664	0,0375	КРАГУЈЕВАЧК И ПУТ	0,0375	Градско грађевинско земљиште
ТОПОЛА (ВАРОШ)	588	2715	ВОЊЊАК 4.класе	4	10,3805	0,1795	КРАГУЈЕВАЧК И ПУТ	0,1795	Градско грађевинско земљиште
ТОПОЛА (ВАРОШ)	588	2716	ЊИВА 4.класе	4	3,8326	0,0451	САРЕ ЛУКИЋ	0,0451	Градско грађевинско земљиште
ТОПОЛА (ВАРОШ)	589	1161	ЗЕМЉИШТЕ ПОД ЗГРАДОМ- ОБЈЕКТОМ		0,0000	0,0085	МИЛАНА БЛАГОЈЕВИЋА 39	0,0085	Градско грађевинско земљиште
ТОПОЛА (ВАРОШ)	589	1161	ЗЕМЉИШТЕ УЗ ЗГРАДУ - ОБЈЕКАТ		0,0000	0,0500	МИЛАНА БЛАГОЈЕВИЋА	0,0500	Градско грађевинско земљиште
ТОПОЛА (ВАРОШ)	589	1161	ВОЊЊАК 3.класе	3	1,7433	0,0211	МИЛАНА БЛАГОЈЕВИЋА	0,0211	Градско грађевинско земљиште
ТОПОЛА (ВАРОШ)	590	2719/1	ЗЕМЉИШТЕ ПОД ЗГРАДОМ- ОБЈЕКТОМ		0,0000	0,0032	ПИЛОТА ЗОРАНА ТОМИЋА 38	0,0032	Градско грађевинско земљиште
ТОПОЛА (ВАРОШ)	590	2719/1	ЗЕМЉИШТЕ УЗ ЗГРАДУ - ОБЈЕКАТ		0,0000	0,0500	ПИЛОТА ЗОРАНА ТОМИЋА	0,0500	Градско грађевинско земљиште
ТОПОЛА (ВАРОШ)	590	2719/1	ЊИВА 4.класе	4	0,7563	0,0089	ПИЛОТА ЗОРАНА ТОМИЋА	0,0089	Градско грађевинско земљиште
ТОПОЛА (ВАРОШ)	591	2395	ЗЕМЉИШТЕ ПОД ЗГРАДОМ- ОБЈЕКТОМ		0,0000	0,0089	ПИЛОТА ЗОРАНА ТОМИЋА 1	0,0089	Градско грађевинско земљиште
ТОПОЛА (ВАРОШ)	591	2395	ЗЕМЉИШТЕ ПОД ЗГРАДОМ- ОБЈЕКТОМ		0,0000	0,0068	ПИЛОТА ЗОРАНА ТОМИЋА	0,0068	Градско грађевинско земљиште
ТОПОЛА (ВАРОШ)	591	2395	ЗЕМЉИШТЕ УЗ ЗГРАДУ - ОБЈЕКАТ		0,0000	0,0500	ПИЛОТА ЗОРАНА ТОМИЋА	0,0500	Градско грађевинско земљиште
ТОПОЛА (ВАРОШ)	591	2395	ВОЊЊАК 4.класе	4	3,8168	0,0660	ПИЛОТА ЗОРАНА ТОМИЋА	0,0660	Градско грађевинско земљиште
ТОПОЛА (ВАРОШ)	593	2720	ЗЕМЉИШТЕ ПОД ЗГРАДОМ- ОБЈЕКТОМ		0,0000	0,0078	ПИЛОТА ЗОРАНА ТОМИЋА 42	0,0078	Градско грађевинско земљиште

ТОПОЛА (ВАРОШ)	593	2720	ЗЕМЉИШТЕ ПОД ЗГРАДОМ- ОБЈЕКТОМ		0,0000	0,0033	ПИЛОТА ЗОРАНА ТОМИЋА	0,0033	Градско грађевинско земљиште
ТОПОЛА (ВАРОШ)	593	2720	ЗЕМЉИШТЕ УЗ ЗГРАДУ - ОБЈЕКАТ		0,0000	0,0500	ПИЛОТА ЗОРАНА ТОМИЋА	0,0500	Градско грађевинско земљиште
ТОПОЛА (ВАРОШ)	593	2720	ВОЊЊАК 4.класе	4	1,0178	0,0176	ПИЛОТА ЗОРАНА ТОМИЋА	0,0176	Градско грађевинско земљиште
ТОПОЛА (ВАРОШ)	594	2394	ЗЕМЉИШТЕ ПОД ЗГРАДОМ- ОБЈЕКТОМ		0,0000	0,0087	ПИЛОТА ЗОРАНА ТОМИЋА 3	0,0087	Градско грађевинско земљиште
ТОПОЛА (ВАРОШ)	594	2394	ЗЕМЉИШТЕ УЗ ЗГРАДУ - ОБЈЕКАТ		0,0000	0,0500	ПИЛОТА ЗОРАНА ТОМИЋА	0,0500	Градско грађевинско земљиште
ТОПОЛА (ВАРОШ)	594	2394	ЊИВА 4.класе	4	1,9885	0,0234	ПИЛОТА ЗОРАНА ТОМИЋА	0,0234	Градско грађевинско земљиште
ТОПОЛА (ВАРОШ)	595	1157	ЊИВА 3.класе	3	5,5568	0,0473	ВРЕЛО	0,0473	Градско грађевинско земљиште
ТОПОЛА (ВАРОШ)	596	2721	ЗЕМЉИШТЕ ПОД ЗГРАДОМ- ОБЈЕКТОМ		0,0000	0,0112	ПИЛОТА ЗОРАНА ТОМИЋА 44	0,0112	Градско грађевинско земљиште
ТОПОЛА (ВАРОШ)	596	2721	ЗЕМЉИШТЕ ПОД ЗГРАДОМ- ОБЈЕКТОМ		0,0000	0,0085	ПИЛОТА ЗОРАНА ТОМИЋА	0,0085	Градско грађевинско земљиште
ТОПОЛА (ВАРОШ)	596	2721	ЗЕМЉИШТЕ УЗ ЗГРАДУ - ОБЈЕКАТ		0,0000	0,0500	ПИЛОТА ЗОРАНА ТОМИЋА	0,0500	Градско грађевинско земљиште
ТОПОЛА (ВАРОШ)	596	2721	ВОЊЊАК 4.класе	4	1,5325	0,0265	ПИЛОТА ЗОРАНА ТОМИЋА	0,0265	Градско грађевинско земљиште
ТОПОЛА (ВАРОШ)	598	1158	ЊИВА 4.класе	4	4,2320	0,0498	КРАГУЈЕВАЧК И ПУТ	0,0498	Градско грађевинско земљиште
ТОПОЛА (ВАРОШ)	599	2722	ЗЕМЉИШТЕ ПОД ЗГРАДОМ- ОБЈЕКТОМ		0,0000	0,0075	ГВОЗДЕНКАПА 6	0,0075	Градско грађевинско земљиште
ТОПОЛА (ВАРОШ)	599	2722	ЗЕМЉИШТЕ УЗ ЗГРАДУ - ОБЈЕКАТ		0,0000	0,0500	ГВОЗДЕНКАПА	0,0500	Градско грађевинско земљиште
ТОПОЛА (ВАРОШ)	599	2722	ВОЊЊАК 4.класе	4	1,7927	0,0310	ГВОЗДЕНКАПА	0,0310	Градско грађевинско земљиште
ТОПОЛА (ВАРОШ)	601	2724	ЗЕМЉИШТЕ ПОД ЗГРАДОМ- ОБЈЕКТОМ		0,0000	0,0180	ПИЛОТА ЗОРАНА ТОМИЋА 46	0,0180	Градско грађевинско земљиште
ТОПОЛА (ВАРОШ)	601	2724	ЗЕМЉИШТЕ ПОД ЗГРАДОМ- ОБЈЕКТОМ		0,0000	0,0035	ПИЛОТА ЗОРАНА ТОМИЋА	0,0035	Градско грађевинско земљиште
ТОПОЛА (ВАРОШ)	601	2724	ЗЕМЉИШТЕ ПОД ЗГРАДОМ- ОБЈЕКТОМ		0,0000	0,0050	ПИЛОТА ЗОРАНА ТОМИЋА	0,0050	Градско грађевинско земљиште
ТОПОЛА (ВАРОШ)	601	2724	ЗЕМЉИШТЕ УЗ ЗГРАДУ - ОБЈЕКАТ		0,0000	0,0500	ПИЛОТА ЗОРАНА ТОМИЋА	0,0500	Градско грађевинско земљиште
ТОПОЛА (ВАРОШ)	601	2724	ВОЊЊАК 4.класе	4	0,4742	0,0082	ПИЛОТА ЗОРАНА ТОМИЋА	0,0082	Градско грађевинско земљиште
ТОПОЛА (ВАРОШ)	602	2390	ЗЕМЉИШТЕ ПОД ЗГРАДОМ- ОБЈЕКТОМ		0,0000	0,0100	ПИЛОТА ЗОРАНА ТОМИЋА 9	0,0100	Градско грађевинско земљиште
ТОПОЛА (ВАРОШ)	602	2390	ЗЕМЉИШТЕ УЗ ЗГРАДУ - ОБЈЕКАТ		0,0000	0,0500	ПИЛОТА ЗОРАНА ТОМИЋА	0,0500	Градско грађевинско земљиште
ТОПОЛА (ВАРОШ)	602	2390	ЊИВА 4.класе	4	2,9998	0,0353	ПИЛОТА ЗОРАНА ТОМИЋА	0,0353	Градско грађевинско земљиште
ТОПОЛА (ВАРОШ)	605	2218	ЛИВАДА 5.класе	5	1,8336	0,0989	ОПЛЕНАЦ	0,0989	Градско грађевинско земљиште
ТОПОЛА (ВАРОШ)	605	2219	ВИНОГРАД 3.класе	3	29,1152	0,2391	ОПЛЕНАЦ	0,2391	Градско грађевинско земљиште
ТОПОЛА (ВАРОШ)	605	2723/3	ВИНОГРАД 3.класе	3	4,0671	0,0334	РАВНИЦА	0,0334	Градско грађевинско земљиште
ТОПОЛА (ВАРОШ)	605	2726	ЗЕМЉИШТЕ ПОД ЗГРАДОМ- ОБЈЕКТОМ		0,0000	0,0089	ПИЛОТА ЗОРАНА ТОМИЋА 50	0,0089	Градско грађевинско земљиште

ТОПОЛА (ВАРОШ)	605	2726	ЗЕМЉИШТЕ ПОД ЗГРАДОМ- ОБЈЕКТОМ		0,0000	0,0262	ПИЛОТА ЗОРАНА ТОМИЋА	0,0262	Градско грађевинско земљиште
ТОПОЛА (ВАРОШ)	605	2726	ЗЕМЉИШТЕ ПОД ЗГРАДОМ- ОБЈЕКТОМ		0,0000	0,0123	ПИЛОТА ЗОРАНА ТОМИЋА	0,0123	Градско грађевинско земљиште
ТОПОЛА (ВАРОШ)	605	2726	ЗЕМЉИШТЕ ПОД ЗГРАДОМ- ОБЈЕКТОМ		0,0000	0,0069	ПИЛОТА ЗОРАНА ТОМИЋА	0,0069	Градско грађевинско земљиште
ТОПОЛА (ВАРОШ)	605	2726	ЗЕМЉИШТЕ УЗ ЗГРАДУ - ОБЈЕКАТ		0,0000	0,0500	ПИЛОТА ЗОРАНА ТОМИЋА	0,0500	Градско грађевинско земљиште
ТОПОЛА (ВАРОШ)	605	2726	ВОЊЊАК 4. класе	4	9,7097	0,1679	ПИЛОТА ЗОРАНА ТОМИЋА	0,1679	Градско грађевинско земљиште
ТОПОЛА (ВАРОШ)	609	2727	ЗЕМЉИШТЕ ПОД ЗГРАДОМ- ОБЈЕКТОМ		0,0000	0,0083	ПИЛОТА ЗОРАНА ТОМИЋА 52	0,0083	Градско грађевинско земљиште
ТОПОЛА (ВАРОШ)	609	2727	ЗЕМЉИШТЕ УЗ ЗГРАДУ - ОБЈЕКАТ		0,0000	0,0500	ПИЛОТА ЗОРАНА ТОМИЋА	0,0500	Градско грађевинско земљиште
ТОПОЛА (ВАРОШ)	609	2727	ЛИВАДА 4. класе	4	0,6596	0,0197	ПИЛОТА ЗОРАНА ТОМИЋА	0,0197	Градско грађевинско земљиште
ТОПОЛА (ВАРОШ)	610	2374/1	ЊИВА 4. класе	4	4,6144	0,0543	КРАГ УЈЕВАЧК И ПУТ	0,0543	Градско грађевинско земљиште
ТОПОЛА (ВАРОШ)	612	2730/2	ЗЕМЉИШТЕ ПОД ЗГРАДОМ- ОБЈЕКТОМ		0,0000	0,0032	ПИЛОТА ЗОРАНА ТОМИЋА	0,0032	Градско грађевинско земљиште
ТОПОЛА (ВАРОШ)	612	2730/2	ВОЊЊАК 4. класе	4	3,1922	0,0552	ПИЛОТА ЗОРАНА ТОМИЋА	0,0552	Градско грађевинско земљиште
ТОПОЛА (ВАРОШ)	613	2372	ЗЕМЉИШТЕ ПОД ЗГРАДОМ- ОБЈЕКТОМ		0,0000	0,0079	ПИЛОТА ЗОРАНА ТОМИЋА 19	0,0079	Градско грађевинско земљиште
ТОПОЛА (ВАРОШ)	613	2372	ЗЕМЉИШТЕ ПОД ЗГРАДОМ- ОБЈЕКТОМ		0,0000	0,0041	ПИЛОТА ЗОРАНА ТОМИЋА	0,0041	Градско грађевинско земљиште
ТОПОЛА (ВАРОШ)	613	2372	ЗЕМЉИШТЕ УЗ ЗГРАДУ - ОБЈЕКАТ		0,0000	0,0500	ПИЛОТА ЗОРАНА ТОМИЋА	0,0500	Градско грађевинско земљиште
ТОПОЛА (ВАРОШ)	613	2372	ВОЊЊАК 4. класе	4	3,1170	0,0539	ПИЛОТА ЗОРАНА ТОМИЋА	0,0539	Градско грађевинско земљиште
ТОПОЛА (ВАРОШ)	615	2733	ЗЕМЉИШТЕ ПОД ЗГРАДОМ- ОБЈЕКТОМ		0,0000	0,0058	ПИЛОТА ЗОРАНА ТОМИЋА 60	0,0058	Градско грађевинско земљиште
ТОПОЛА (ВАРОШ)	615	2733	ЗЕМЉИШТЕ ПОД ЗГРАДОМ- ОБЈЕКТОМ		0,0000	0,0054	ПИЛОТА ЗОРАНА ТОМИЋА 60/A	0,0054	Градско грађевинско земљиште
ТОПОЛА (ВАРОШ)	615	2733	ЗЕМЉИШТЕ ПОД ЗГРАДОМ- ОБЈЕКТОМ		0,0000	0,0059	ПИЛОТА ЗОРАНА ТОМИЋА	0,0059	Градско грађевинско земљиште
ТОПОЛА (ВАРОШ)	615	2733	ЗЕМЉИШТЕ УЗ ЗГРАДУ - ОБЈЕКАТ		0,0000	0,0500	ПИЛОТА ЗОРАНА ТОМИЋА	0,0500	Градско грађевинско земљиште
ТОПОЛА (ВАРОШ)	615	2733	ВОЊЊАК 4. класе	4	9,9410	0,1719	ПИЛОТА ЗОРАНА ТОМИЋА	0,1719	Градско грађевинско земљиште
ТОПОЛА (ВАРОШ)	617	2533	ПАШЊАК 2. класе	2	14,3976	0,6004	ЖАБАРСКИ ПУТ	0,6004	Градско грађевинско земљиште
ТОПОЛА (ВАРОШ)	618	2674	ЗЕМЉИШТЕ ПОД ЗГРАДОМ- ОБЈЕКТОМ		0,0000	0,0070	ПИЛОТА ЗОРАНА ТОМИЋА 29	0,0070	Градско грађевинско земљиште
ТОПОЛА (ВАРОШ)	618	2674	ЗЕМЉИШТЕ ПОД ЗГРАДОМ- ОБЈЕКТОМ		0,0000	0,0087	ПИЛОТА ЗОРАНА ТОМИЋА	0,0087	Градско грађевинско земљиште
ТОПОЛА (ВАРОШ)	618	2674	ЗЕМЉИШТЕ УЗ ЗГРАДУ - ОБЈЕКАТ		0,0000	0,0500	ПИЛОТА ЗОРАНА ТОМИЋА	0,0500	Градско грађевинско земљиште
ТОПОЛА (ВАРОШ)	618	2674	ВОЊЊАК 4. класе	4	0,7518	0,0130	ПИЛОТА ЗОРАНА ТОМИЋА	0,0130	Градско грађевинско земљиште

ТОПОЛА (ВАРОШ)	619	2673	ЗЕМЉИШТЕ ПОД ЗГРАДОМ- ОБЈЕКТОМ		0,0000	0,0040	ПИЛОТА ЗОРАНА ТОМИЋА 31	0,0040	Градско грађевинско земљиште
ТОПОЛА (ВАРОШ)	619	2673	ЗЕМЉИШТЕ ПОД ЗГРАДОМ- ОБЈЕКТОМ		0,0000	0,0103	ПИЛОТА ЗОРАНА ТОМИЋА	0,0103	Градско грађевинско земљиште
ТОПОЛА (ВАРОШ)	619	2673	ЗЕМЉИШТЕ ПОД ЗГРАДОМ- ОБЈЕКТОМ		0,0000	0,0110	ПИЛОТА ЗОРАНА ТОМИЋА	0,0110	Градско грађевинско земљиште
ТОПОЛА (ВАРОШ)	619	2673	ЗЕМЉИШТЕ УЗ ЗГРАДУ - ОБЈЕКАТ		0,0000	0,0500	ПИЛОТА ЗОРАНА ТОМИЋА	0,0500	Градско грађевинско земљиште
ТОПОЛА (ВАРОШ)	619	2673	ВОЊЊАК 4.класе	4	14,9895	0,2592	ПИЛОТА ЗОРАНА ТОМИЋА	0,2592	Градско грађевинско земљиште
ТОПОЛА (ВАРОШ)	623	2662	ЗЕМЉИШТЕ ПОД ЗГРАДОМ- ОБЈЕКТОМ		0,0000	0,0040	ПИЛОТА ЗОРАНА ТОМИЋА 39	0,0040	Градско грађевинско земљиште
ТОПОЛА (ВАРОШ)	623	2662	ЗЕМЉИШТЕ УЗ ЗГРАДУ - ОБЈЕКАТ		0,0000	0,0500	ПИЛОТА ЗОРАНА ТОМИЋА	0,0500	Градско грађевинско земљиште
ТОПОЛА (ВАРОШ)	623	2662	ВОЊЊАК 4.класе	4	1,2607	0,0218	ПИЛОТА ЗОРАНА ТОМИЋА	0,0218	Градско грађевинско земљиште
ТОПОЛА (ВАРОШ)	624	2661	ЗЕМЉИШТЕ ПОД ЗГРАДОМ- ОБЈЕКТОМ		0,0000	0,0082	ПИЛОТА ЗОРАНА ТОМИЋА 41/1	0,0082	Градско грађевинско земљиште
ТОПОЛА (ВАРОШ)	624	2661	ЗЕМЉИШТЕ ПОД ЗГРАДОМ- ОБЈЕКТОМ		0,0000	0,0053	ПИЛОТА ЗОРАНА ТОМИЋА 41/2	0,0053	Градско грађевинско земљиште
ТОПОЛА (ВАРОШ)	624	2661	ЗЕМЉИШТЕ УЗ ЗГРАДУ - ОБЈЕКАТ		0,0000	0,0500	ПИЛОТА ЗОРАНА ТОМИЋА	0,0500	Градско грађевинско земљиште
ТОПОЛА (ВАРОШ)	624	2661	ВОЊЊАК 4.класе	4	1,7985	0,0311	ПИЛОТА ЗОРАНА ТОМИЋА	0,0311	Градско грађевинско земљиште
ТОПОЛА (ВАРОШ)	625	2660	ЗЕМЉИШТЕ ПОД ЗГРАДОМ- ОБЈЕКТОМ		0,0000	0,0036	ПИЛОТА ЗОРАНА ТОМИЋА 43	0,0036	Градско грађевинско земљиште
ТОПОЛА (ВАРОШ)	625	2660	ЗЕМЉИШТЕ УЗ ЗГРАДУ - ОБЈЕКАТ		0,0000	0,0500	ПИЛОТА ЗОРАНА ТОМИЋА	0,0500	Градско грађевинско земљиште
ТОПОЛА (ВАРОШ)	625	2660	ВОЊЊАК 4.класе	4	2,4520	0,0424	ПИЛОТА ЗОРАНА ТОМИЋА	0,0424	Градско грађевинско земљиште
ТОПОЛА (ВАРОШ)	627	2657	ЗЕМЉИШТЕ ПОД ЗГРАДОМ- ОБЈЕКТОМ		0,0000	0,0075	ПИЛОТА ЗОРАНА ТОМИЋА 47	0,0075	Градско грађевинско земљиште
ТОПОЛА (ВАРОШ)	627	2657	ЗЕМЉИШТЕ УЗ ЗГРАДУ - ОБЈЕКАТ		0,0000	0,0500	ПИЛОТА ЗОРАНА ТОМИЋА	0,0500	Градско грађевинско земљиште
ТОПОЛА (ВАРОШ)	627	2657	ВОЊЊАК 4.класе	4	10,6754	0,1846	ПИЛОТА ЗОРАНА ТОМИЋА	0,1846	Градско грађевинско земљиште
ТОПОЛА (ВАРОШ)	628	2658	ЗЕМЉИШТЕ ПОД ЗГРАДОМ- ОБЈЕКТОМ		0,0000	0,0057	ПИЛОТА ЗОРАНА ТОМИЋА 49	0,0057	Градско грађевинско земљиште
ТОПОЛА (ВАРОШ)	628	2658	ЗЕМЉИШТЕ ПОД ЗГРАДОМ- ОБЈЕКТОМ		0,0000	0,0031	ПИЛОТА ЗОРАНА ТОМИЋА	0,0031	Градско грађевинско земљиште
ТОПОЛА (ВАРОШ)	628	2658	ЗЕМЉИШТЕ УЗ ЗГРАДУ - ОБЈЕКАТ		0,0000	0,0500	ПИЛОТА ЗОРАНА ТОМИЋА	0,0500	Градско грађевинско земљиште
ТОПОЛА (ВАРОШ)	628	2658	ВОЊЊАК 4.класе	4	2,1108	0,0365	ПИЛОТА ЗОРАНА ТОМИЋА	0,0365	Градско грађевинско земљиште
ТОПОЛА (ВАРОШ)	634	2689	ЗЕМЉИШТЕ ПОД ЗГРАДОМ- ОБЈЕКТОМ		0,0000	0,0135	ЛИВНИЧКА 16	0,0135	Градско грађевинско земљиште
ТОПОЛА (ВАРОШ)	634	2689	ЗЕМЉИШТЕ ПОД ЗГРАДОМ- ОБЈЕКТОМ		0,0000	0,0019	ЛИВНИЧКА	0,0019	Градско грађевинско земљиште

ТОПОЛА (ВАРОШ)	634	2689	ЗЕМЉИШТЕ ПОД ЗГРАДОМ- ОБЈЕКТОМ		0,0000	0,0009	ЛИВНИЧКА	0,0009	Градско грађевинско земљиште
ТОПОЛА (ВАРОШ)	634	2689	ВИНОГРАД 3.класе	3	5,2726	0,0433	ЛИВНИЧКА	0,0433	Градско грађевинско земљиште
ТОПОЛА (ВАРОШ)	635	2734/8	ЊИВА 4.класе	4	5,5152	0,0649	ПИЛОТА ЗОРАНА ТОМИЋА	0,0649	Градско грађевинско земљиште
ТОПОЛА (ВАРОШ)	637	497/1	ЗЕМЉИШТЕ ПОД ЗГРАДОМ- ОБЈЕКТОМ		0,0000	0,0086	КРАЈИШКИХ БРИГАДА 67	0,0086	Градско грађевинско земљиште
ТОПОЛА (ВАРОШ)	637	497/1	ЗЕМЉИШТЕ УЗ ЗГРАДУ - ОБЈЕКАТ		0,0000	0,0500	КРАЈИШКИХ БРИГАДА	0,0500	Градско грађевинско земљиште
ТОПОЛА (ВАРОШ)	637	497/1	ЊИВА 5.класе	5	0,5382	0,0076	КРАЈИШКИХ БРИГАДА	0,0076	Градско грађевинско земљиште
ТОПОЛА (ВАРОШ)	638	497/2	ЊИВА 5.класе	5	6,6783	0,0943	КРАЈИШКИХ БРИГАДА	0,0943	Градско грађевинско земљиште
ТОПОЛА (ВАРОШ)	645	1752/7	ВОЊЊАК 3.класе	3	3,3792	0,0409	КРАЈИШКИХ БРИГАДА	0,0409	Градско грађевинско земљиште
ТОПОЛА (ВАРОШ)	645	1752/11	ВОЊЊАК 3.класе	3	0,0496	0,0006	КРАЈИШКИХ БРИГАДА	0,0006	Градско грађевинско земљиште
ТОПОЛА (ВАРОШ)	647	583	ЗЕМЉИШТЕ ПОД ЗГРАДОМ- ОБЈЕКТОМ		0,0000	0,0052	КРАЈИШКИХ БРИГАДА 16	0,0052	Градско грађевинско земљиште
ТОПОЛА (ВАРОШ)	647	583	ЗЕМЉИШТЕ УЗ ЗГРАДУ - ОБЈЕКАТ		0,0000	0,0500	КРАЈИШКИХ БРИГАДА	0,0500	Градско грађевинско земљиште
ТОПОЛА (ВАРОШ)	647	583	ЊИВА 3.класе	3	32,3422	0,2753	КРАЈИШКИХ БРИГАДА	0,2753	Градско грађевинско земљиште
ТОПОЛА (ВАРОШ)	649	586	ЗЕМЉИШТЕ ПОД ЗГРАДОМ- ОБЈЕКТОМ		0,0000	0,0043	КРАЈИШКИХ БРИГАДА 16/А	0,0043	Градско грађевинско земљиште
ТОПОЛА (ВАРОШ)	649	586	ЗЕМЉИШТЕ ПОД ЗГРАДОМ- ОБЈЕКТОМ		0,0000	0,0022	КРАЈИШКИХ БРИГАДА 16/Б	0,0022	Градско грађевинско земљиште
ТОПОЛА (ВАРОШ)	649	586	ЗЕМЉИШТЕ УЗ ЗГРАДУ - ОБЈЕКАТ		0,0000	0,0500	КРАЈИШКИХ БРИГАДА	0,0500	Градско грађевинско земљиште
ТОПОЛА (ВАРОШ)	649	586	ВОЊЊАК 3.класе	3	0,1487	0,0018	КРАЈИШКИХ БРИГАДА	0,0018	Градско грађевинско земљиште
ТОПОЛА (ВАРОШ)	650	587	ЗЕМЉИШТЕ ПОД ЗГРАДОМ- ОБЈЕКТОМ		0,0000	0,0052	КРАЈИШКИХ БРИГАДА 14	0,0052	Градско грађевинско земљиште
ТОПОЛА (ВАРОШ)	650	587	ЗЕМЉИШТЕ УЗ ЗГРАДУ - ОБЈЕКАТ		0,0000	0,0500	КРАЈИШКИХ БРИГАДА	0,0500	Градско грађевинско земљиште
ТОПОЛА (ВАРОШ)	650	587	ВОЊЊАК 3.класе	3	2,7099	0,0328	КРАЈИШКИХ БРИГАДА	0,0328	Градско грађевинско земљиште
ТОПОЛА (ВАРОШ)	657	1770	ЗЕМЉИШТЕ ПОД ЗГРАДОМ- ОБЈЕКТОМ		0,0000	0,0120	КРАЈИШКИХ БРИГАДА 13	0,0120	Градско грађевинско земљиште
ТОПОЛА (ВАРОШ)	657	1770	ЗЕМЉИШТЕ ПОД ЗГРАДОМ- ОБЈЕКТОМ		0,0000	0,0083	КРАЈИШКИХ БРИГАДА	0,0083	Градско грађевинско земљиште
ТОПОЛА (ВАРОШ)	657	1770	ЗЕМЉИШТЕ УЗ ЗГРАДУ - ОБЈЕКАТ		0,0000	0,0500	КРАЈИШКИХ БРИГАДА	0,0500	Градско грађевинско земљиште
ТОПОЛА (ВАРОШ)	657	1770	ВОЊЊАК 3.класе	3	10,2366	0,1239	КРАЈИШКИХ БРИГАДА	0,1239	Градско грађевинско земљиште
ТОПОЛА (ВАРОШ)	658	1771	ЊИВА 4.класе	4	3,8836	0,0457	КРАЈИШКИХ БРИГАДА	0,0457	Градско грађевинско земљиште
ТОПОЛА (ВАРОШ)	658	1774/2	ВОЊЊАК 3.класе	3	4,1640	0,0504	КРАЈИШКИХ БРИГАДА	0,0504	Градско грађевинско земљиште
ТОПОЛА (ВАРОШ)	658	1774/6	ВОЊЊАК 3.класе	3	13,4671	0,1630	КРАЈИШКИХ БРИГАДА	0,1630	Градско грађевинско земљиште
ТОПОЛА (ВАРОШ)	659	569/2	ЗЕМЉИШТЕ ПОД ЗГРАДОМ- ОБЈЕКТОМ		0,0000	0,0127	КРАЈИШКИХ БРИГАДА 26	0,0127	Градско грађевинско земљиште
ТОПОЛА (ВАРОШ)	659	569/2	ВОЊЊАК 3.класе	3	3,1974	0,0387	КРАЈИШКИХ БРИГАДА	0,0387	Градско грађевинско земљиште
ТОПОЛА (ВАРОШ)	659	571	ЗЕМЉИШТЕ ПОД ЗГРАДОМ- ОБЈЕКТОМ		0,0000	0,0067	КРАЈИШКИХ БРИГАДА 22	0,0067	Градско грађевинско земљиште

ТОПОЛА (ВАРОШ)	659	571	ЗЕМЉИШТЕ УЗ ЗГРАДУ - ОБЈЕКАТ		0,0000	0,0500	КРАЈИШКИХ БРИГАДА	0,0500	Градско грађевинско земљиште
ТОПОЛА (ВАРОШ)	659	571	ВОЊЊАК 3.класе	3	0,5783	0,0070	КРАЈИШКИХ БРИГАДА	0,0070	Градско грађевинско земљиште
ТОПОЛА (ВАРОШ)	659	584	ВОЊЊАК 3.класе	3	4,6763	0,0566	ЦЕНТАР	0,0566	Градско грађевинско земљиште
ТОПОЛА (ВАРОШ)	659	638	ВОЊЊАК 3.класе	3	10,7654	0,1303	ЦЕНТАР	0,1303	Градско грађевинско земљиште
ТОПОЛА (ВАРОШ)	659	639	ВОЊЊАК 3.класе	3	8,2042	0,0993	ЦЕНТАР	0,0993	Градско грађевинско земљиште
ТОПОЛА (ВАРОШ)	659	642	ЊИВА 3.класе	3	52,9600	0,4508	ЦЕНТАР	0,4508	Градско грађевинско земљиште
ТОПОЛА (ВАРОШ)	659	1079	ЊИВА 3.класе	3	38,6274	0,3288	ВРЕЛО	0,3288	Градско грађевинско земљиште
ТОПОЛА (ВАРОШ)	660	1772	ЗЕМЉИШТЕ ПОД ЗГРАДОМ-ОБЈЕКТОМ		0,0000	0,0105	КРАЈИШКИХ БРИГАДА 19	0,0105	Градско грађевинско земљиште
ТОПОЛА (ВАРОШ)	660	1772	ЊИВА 4.класе	4	2,7703	0,0326	КРАЈИШКИХ БРИГАДА	0,0326	Градско грађевинско земљиште
ТОПОЛА (ВАРОШ)	661	570	ЗЕМЉИШТЕ ПОД ЗГРАДОМ-ОБЈЕКТОМ		0,0000	0,0185	КРАЈИШКИХ БРИГАДА 24	0,0185	Градско грађевинско земљиште
ТОПОЛА (ВАРОШ)	661	570	ЗЕМЉИШТЕ ПОД ЗГРАДОМ-ОБЈЕКТОМ		0,0000	0,0134	КРАЈИШКИХ БРИГАДА	0,0134	Градско грађевинско земљиште
ТОПОЛА (ВАРОШ)	661	570	ЗЕМЉИШТЕ УЗ ЗГРАДУ - ОБЈЕКАТ		0,0000	0,0500	КРАЈИШКИХ БРИГАДА	0,0500	Градско грађевинско земљиште
ТОПОЛА (ВАРОШ)	661	570	ЊИВА 3.класе	3	33,1881	0,2825	КРАЈИШКИХ БРИГАДА	0,2825	Градско грађевинско земљиште
ТОПОЛА (ВАРОШ)	661	585	ВОЊЊАК 3.класе	3	5,9321	0,0718	ОСТЕЊАК	0,0718	Градско грађевинско земљиште
ТОПОЛА (ВАРОШ)	661	637	ВОЊЊАК 3.класе	3	11,3107	0,1369	ОСТЕЊАК	0,1369	Градско грађевинско земљиште
ТОПОЛА (ВАРОШ)	661	640	ВОЊЊАК 3.класе	3	16,2431	0,1966	ОСТЕЊАК	0,1966	Градско грађевинско земљиште
ТОПОЛА (ВАРОШ)	661	640	ОСТАЛО ВЕШТАЧКИ СТВОРЕНО НЕПЛ.		0,0000	0,0171	ОСТЕЊАК	0,0171	Градско грађевинско земљиште
ТОПОЛА (ВАРОШ)	661	641	ВИНОГРАД 3.класе	3	35,7395	0,2935	ОСТЕЊАК	0,2935	Градско грађевинско земљиште
ТОПОЛА (ВАРОШ)	661	1080	ЊИВА 3.класе	3	34,9151	0,2972	ВРЕЛО	0,2972	Градско грађевинско земљиште
ТОПОЛА (ВАРОШ)	662	1778	ЊИВА 4.класе	4	4,6739	0,0550	КРАЈИШКИХ БРИГАДА	0,0550	Градско грађевинско земљиште
ТОПОЛА (ВАРОШ)	664	567	ЊИВА 3.класе	3	6,0972	0,0519	ДЕСПОТОВИЦА	0,0519	Градско грађевинско земљиште
ТОПОЛА (ВАРОШ)	664	580/3	ЊИВА 3.класе	3	12,7231	0,1083	ДЕСПОТОВИЦА	0,1083	Градско грађевинско земљиште
ТОПОЛА (ВАРОШ)	664	580/7	ЊИВА 3.класе	3	3,3717	0,0287	ДЕСПОТОВИЦА	0,0287	Градско грађевинско земљиште
ТОПОЛА (ВАРОШ)	664	580/8	ЊИВА 3.класе	3	1,2335	0,0105	ДЕСПОТОВИЦА	0,0105	Градско грађевинско земљиште
ТОПОЛА (ВАРОШ)	665	1793	ЗЕМЉИШТЕ ПОД ЗГРАДОМ-ОБЈЕКТОМ		0,0000	0,0090	КРАЈИШКИХ БРИГАДА 43	0,0090	Градско грађевинско земљиште
ТОПОЛА (ВАРОШ)	665	1793	ЗЕМЉИШТЕ ПОД ЗГРАДОМ-ОБЈЕКТОМ		0,0000	0,0029	КРАЈИШКИХ БРИГАДА	0,0029	Градско грађевинско земљиште
ТОПОЛА (ВАРОШ)	665	1793	ЗЕМЉИШТЕ УЗ ЗГРАДУ - ОБЈЕКАТ		0,0000	0,0500	КРАЈИШКИХ БРИГАДА	0,0500	Градско грађевинско земљиште
ТОПОЛА (ВАРОШ)	665	1793	ВОЊЊАК 4.класе	4	13,6074	0,2353	КРАЈИШКИХ БРИГАДА	0,2353	Градско грађевинско земљиште
ТОПОЛА (ВАРОШ)	670	1783	ВОЊЊАК 4.класе	4	5,8119	0,1005	КРАЈИШКИХ БРИГАДА	0,1005	Градско грађевинско земљиште
ТОПОЛА (ВАРОШ)	671	558	ЗЕМЉИШТЕ ПОД ЗГРАДОМ-ОБЈЕКТОМ		0,0000	0,0085	ДРАГУТИНА ПРОКИЋА 4	0,0085	Градско грађевинско земљиште
ТОПОЛА (ВАРОШ)	671	558	ЗЕМЉИШТЕ ПОД ЗГРАДОМ-ОБЈЕКТОМ		0,0000	0,0032	ДРАГУТИНА ПРОКИЋА	0,0032	Градско грађевинско земљиште
ТОПОЛА (ВАРОШ)	671	558	ЗЕМЉИШТЕ УЗ ЗГРАДУ - ОБЈЕКАТ		0,0000	0,0500	ДРАГУТИНА ПРОКИЋА	0,0500	Градско грађевинско земљиште
ТОПОЛА (ВАРОШ)	671	558	ЊИВА 3.класе	3	4,4407	0,0378	ДРАГУТИНА ПРОКИЋА	0,0378	Градско грађевинско земљиште

ТОПОЛА (ВАРОШ)	672	559	ЗЕМЉИШТЕ ПОД ЗГРАДОМ- ОБЈЕКТОМ		0,0000	0,0089	ДРАГУТИНА ПРОКИЋА 6	0,0089	Градско грађевинско земљиште
ТОПОЛА (ВАРОШ)	672	559	ЗЕМЉИШТЕ ПОД ЗГРАДОМ- ОБЈЕКТОМ		0,0000	0,0045	ДРАГУТИНА ПРОКИЋА	0,0045	Градско грађевинско земљиште
ТОПОЛА (ВАРОШ)	672	559	ЗЕМЉИШТЕ УЗ ЗГРАДУ - ОБЈЕКАТ		0,0000	0,0500	ДРАГУТИНА ПРОКИЋА	0,0500	Градско грађевинско земљиште
ТОПОЛА (ВАРОШ)	672	559	ЊИВА 3.класе	3	5,4158	0,0461	ДРАГУТИНА ПРОКИЋА	0,0461	Градско грађевинско земљиште
ТОПОЛА (ВАРОШ)	678	553	ЗЕМЉИШТЕ ПОД ЗГРАДОМ- ОБЈЕКТОМ		0,0000	0,0123	ДРАГУТИНА ПРОКИЋА 3	0,0123	Градско грађевинско земљиште
ТОПОЛА (ВАРОШ)	678	553	ЗЕМЉИШТЕ УЗ ЗГРАДУ - ОБЈЕКАТ		0,0000	0,0500	ДРАГУТИНА ПРОКИЋА	0,0500	Градско грађевинско земљиште
ТОПОЛА (ВАРОШ)	678	553	ВОЊЊАК 3.класе	3	1,0245	0,0124	ДРАГУТИНА ПРОКИЋА	0,0124	Градско грађевинско земљиште
ТОПОЛА (ВАРОШ)	678	553	ОСТАЛО ВЕШТАЧКИ СТВОРЕНО НЕПЦ.		0,0000	0,0080	ДРАГУТИНА ПРОКИЋА	0,0080	Градско грађевинско земљиште
ТОПОЛА (ВАРОШ)	679	511	ЗЕМЉИШТЕ ПОД ЗГРАДОМ- ОБЈЕКТОМ		0,0000	0,0077	КРАЈИШКИХ БРИГАДА 55	0,0077	Градско грађевинско земљиште
ТОПОЛА (ВАРОШ)	679	511	ЗЕМЉИШТЕ УЗ ЗГРАДУ - ОБЈЕКАТ		0,0000	0,0500	КРАЈИШКИХ БРИГАДА	0,0500	Градско грађевинско земљиште
ТОПОЛА (ВАРОШ)	679	511	ВИНОГРАД 3.класе	3	0,1096	0,0009	КРАЈИШКИХ БРИГАДА	0,0009	Градско грађевинско земљиште
ТОПОЛА (ВАРОШ)	680	549	ЗЕМЉИШТЕ ПОД ЗГРАДОМ- ОБЈЕКТОМ		0,0000	0,0051	ДРАГУТИНА ПРОКИЋА 8/1	0,0030	Градско грађевинско земљиште
ТОПОЛА (ВАРОШ)	680	549	ЗЕМЉИШТЕ ПОД ЗГРАДОМ- ОБЈЕКТОМ		0,0000	0,0039	ДРАГУТИНА ПРОКИЋА 8/2	0,0023	Градско грађевинско земљиште
ТОПОЛА (ВАРОШ)	680	549	ЗЕМЉИШТЕ ПОД ЗГРАДОМ- ОБЈЕКТОМ		0,0000	0,0074	ДРАГУТИНА ПРОКИЋА	0,0044	Градско грађевинско земљиште
ТОПОЛА (ВАРОШ)	680	549	ЗЕМЉИШТЕ УЗ ЗГРАДУ - ОБЈЕКАТ		0,0000	0,0500	ДРАГУТИНА ПРОКИЋА	0,0294	Градско грађевинско земљиште
ТОПОЛА (ВАРОШ)	680	549	ВОЊЊАК 3.класе	3	53,3643	0,6459	ДРАГУТИНА ПРОКИЋА	0,3800	Градско грађевинско земљиште
ТОПОЛА (ВАРОШ)	681	501	ЗЕМЉИШТЕ ПОД ЗГРАДОМ- ОБЈЕКТОМ		0,0000	0,0081	КРАЈИШКИХ БРИГАДА 59	0,0081	Градско грађевинско земљиште
ТОПОЛА (ВАРОШ)	681	501	ЗЕМЉИШТЕ УЗ ЗГРАДУ - ОБЈЕКАТ		0,0000	0,0500	КРАЈИШКИХ БРИГАДА	0,0500	Градско грађевинско земљиште
ТОПОЛА (ВАРОШ)	681	501	ВОЊЊАК 4.класе	4	0,3296	0,0057	КРАЈИШКИХ БРИГАДА	0,0057	Градско грађевинско земљиште
ТОПОЛА (ВАРОШ)	682	546	ЗЕМЉИШТЕ ПОД ЗГРАДОМ- ОБЈЕКТОМ		0,0000	0,0072	КРАЈИШКИХ БРИГАДА 36	0,0072	Градско грађевинско земљиште
ТОПОЛА (ВАРОШ)	682	546	ЗЕМЉИШТЕ ПОД ЗГРАДОМ- ОБЈЕКТОМ		0,0000	0,0071	КРАЈИШКИХ БРИГАДА 36/А	0,0071	Градско грађевинско земљиште
ТОПОЛА (ВАРОШ)	682	546	ЗЕМЉИШТЕ ПОД ЗГРАДОМ- ОБЈЕКТОМ		0,0000	0,0054	КРАЈИШКИХ БРИГАДА	0,0054	Градско грађевинско земљиште
ТОПОЛА (ВАРОШ)	682	546	ЗЕМЉИШТЕ УЗ ЗГРАДУ - ОБЈЕКАТ		0,0000	0,0500	КРАЈИШКИХ БРИГАДА	0,0500	Градско грађевинско земљиште
ТОПОЛА (ВАРОШ)	682	546	ВОЊЊАК 3.класе	3	0,4296	0,0052	КРАЈИШКИХ БРИГАДА	0,0052	Градско грађевинско земљиште
ТОПОЛА (ВАРОШ)	683	480	ЗЕМЉИШТЕ ПОД ЗГРАДОМ- ОБЈЕКТОМ		0,0000	0,0074	КРАЈИШКИХ БРИГАДА 41	0,0074	Градско грађевинско земљиште
ТОПОЛА (ВАРОШ)	683	480	ЗЕМЉИШТЕ ПОД ЗГРАДОМ- ОБЈЕКТОМ		0,0000	0,0014	КРАЈИШКИХ БРИГАДА	0,0014	Градско грађевинско земљиште

ТОПОЛА (ВАРОШ)	683	480	ЗЕМЉИШТЕ УЗ ЗГРАДУ - ОБЈЕКАТ		0,0000	0,0500	КРАЈИШКИХ БРИГАДА	0,0500	Градско грађевинско земљиште
ТОПОЛА (ВАРОШ)	683	480	ВОЊЊАК 4.класе	4	0,7865	0,0136	КРАЈИШКИХ БРИГАДА	0,0136	Градско грађевинско земљиште
ТОПОЛА (ВАРОШ)	684	529/2	ВОЊЊАК 4.класе	4	0,0520	0,0009	КРАЈИШКИХ БРИГАДА	0,0009	Градско грађевинско земљиште
ТОПОЛА (ВАРОШ)	686	496	ЗЕМЉИШТЕ ПОД ЗГРАДОМ-ОБЈЕКТОМ		0,0000	0,0084	МИОДРАГА РИЗНИЋА 10	0,0084	Градско грађевинско земљиште
ТОПОЛА (ВАРОШ)	686	496	ЗЕМЉИШТЕ УЗ ЗГРАДУ - ОБЈЕКАТ		0,0000	0,0500	МИОДРАГА РИЗНИЋА	0,0500	Градско грађевинско земљиште
ТОПОЛА (ВАРОШ)	686	496	ВОЊЊАК 4.класе	4	0,1272	0,0022	МИОДРАГА РИЗНИЋА	0,0022	Градско грађевинско земљиште
ТОПОЛА (ВАРОШ)	687	495	ЗЕМЉИШТЕ ПОД ЗГРАДОМ-ОБЈЕКТОМ		0,0000	0,0064	МИОДРАГА РИЗНИЋА 8	0,0064	Градско грађевинско земљиште
ТОПОЛА (ВАРОШ)	687	495	ЗЕМЉИШТЕ УЗ ЗГРАДУ - ОБЈЕКАТ		0,0000	0,0500	МИОДРАГА РИЗНИЋА	0,0500	Градско грађевинско земљиште
ТОПОЛА (ВАРОШ)	687	495	ВОЊЊАК 4.класе	4	1,0930	0,0189	МИОДРАГА РИЗНИЋА	0,0189	Градско грађевинско земљиште
ТОПОЛА (ВАРОШ)	689	482	ЗЕМЉИШТЕ ПОД ЗГРАДОМ-ОБЈЕКТОМ		0,0000	0,0082	КРАЈИШКИХ БРИГАДА 45	0,0082	Градско грађевинско земљиште
ТОПОЛА (ВАРОШ)	689	482	ЗЕМЉИШТЕ ПОД ЗГРАДОМ-ОБЈЕКТОМ		0,0000	0,0016	КРАЈИШКИХ БРИГАДА	0,0016	Градско грађевинско земљиште
ТОПОЛА (ВАРОШ)	689	482	ЗЕМЉИШТЕ УЗ ЗГРАДУ - ОБЈЕКАТ		0,0000	0,0500	КРАЈИШКИХ БРИГАДА	0,0500	Градско грађевинско земљиште
ТОПОЛА (ВАРОШ)	689	482	ВОЊЊАК 4.класе	4	3,5912	0,0621	КРАЈИШКИХ БРИГАДА	0,0621	Градско грађевинско земљиште
ТОПОЛА (ВАРОШ)	690	483	ЗЕМЉИШТЕ ПОД ЗГРАДОМ-ОБЈЕКТОМ		0,0000	0,0085	КРАЈИШКИХ БРИГАДА 47	0,0085	Градско грађевинско земљиште
ТОПОЛА (ВАРОШ)	690	483	ЗЕМЉИШТЕ УЗ ЗГРАДУ - ОБЈЕКАТ		0,0000	0,0500	КРАЈИШКИХ БРИГАДА	0,0500	Градско грађевинско земљиште
ТОПОЛА (ВАРОШ)	690	483	ЊИВА 5.класе	5	1,0269	0,0145	КРАЈИШКИХ БРИГАДА	0,0145	Градско грађевинско земљиште
ТОПОЛА (ВАРОШ)	691	519	ЗЕМЉИШТЕ ПОД ЗГРАДОМ-ОБЈЕКТОМ		0,0000	0,0086	КРАЈИШКИХ БРИГАДА 6	0,0086	Градско грађевинско земљиште
ТОПОЛА (ВАРОШ)	691	519	ЗЕМЉИШТЕ УЗ ЗГРАДУ - ОБЈЕКАТ		0,0000	0,0500	КРАЈИШКИХ БРИГАДА	0,0500	Градско грађевинско земљиште
ТОПОЛА (ВАРОШ)	691	519	ВОЊЊАК 4.класе	4	0,1793	0,0031	КРАЈИШКИХ БРИГАДА	0,0031	Градско грађевинско земљиште
ТОПОЛА (ВАРОШ)	692	484	ЊИВА 5.класе	5	3,3002	0,0466	КРАЈИШКИХ БРИГАДА	0,0466	Градско грађевинско земљиште
ТОПОЛА (ВАРОШ)	694	485	ЗЕМЉИШТЕ ПОД ЗГРАДОМ-ОБЈЕКТОМ		0,0000	0,0081	КРАЈИШКИХ БРИГАДА 51	0,0081	Градско грађевинско земљиште
ТОПОЛА (ВАРОШ)	694	485	ЊИВА 5.класе	5	3,3002	0,0466	КРАЈИШКИХ БРИГАДА	0,0466	Градско грађевинско земљиште
ТОПОЛА (ВАРОШ)	696	486	ЊИВА 5.класе	5	4,8724	0,0688	КАМЕЊАК	0,0688	Градско грађевинско земљиште
ТОПОЛА (ВАРОШ)	698	521	ЗЕМЉИШТЕ ПОД ЗГРАДОМ-ОБЈЕКТОМ		0,0000	0,0092	КРАЈИШКИХ БРИГАДА 52	0,0092	Градско грађевинско земљиште
ТОПОЛА (ВАРОШ)	698	521	ЗЕМЉИШТЕ ПОД ЗГРАДОМ-ОБЈЕКТОМ		0,0000	0,0015	КРАЈИШКИХ БРИГАДА	0,0015	Градско грађевинско земљиште
ТОПОЛА (ВАРОШ)	698	521	ЗЕМЉИШТЕ УЗ ЗГРАДУ - ОБЈЕКАТ		0,0000	0,0500	КРАЈИШКИХ БРИГАДА	0,0500	Градско грађевинско земљиште
ТОПОЛА (ВАРОШ)	698	521	ВОЊЊАК 4.класе	4	0,0694	0,0012	КРАЈИШКИХ БРИГАДА	0,0012	Градско грађевинско земљиште
ТОПОЛА (ВАРОШ)	699	523	ЗЕМЉИШТЕ ПОД ЗГРАДОМ-ОБЈЕКТОМ		0,0000	0,0077	КРАЈИШКИХ БРИГАДА 54	0,0077	Градско грађевинско земљиште

ТОПОЛА (ВАРОШ)	699	523	ЗЕМЉИШТЕ УЗ ЗГРАДУ - ОБЈЕКАТ		0,0000	0,0500	КРАЈИШКИХ БРИГАДА	0,0500	Градско грађевинско земљиште
ТОПОЛА (ВАРОШ)	699	523	ВОЊЊАК 4.класе	4	0,1157	0,0020	КРАЈИШКИХ БРИГАДА	0,0020	Градско грађевинско земљиште
ТОПОЛА (ВАРОШ)	704	530	ЗЕМЉИШТЕ ПОД ЗГРАДОМ-ОБЈЕКТОМ		0,0000	0,0142	КРАЈИШКИХ БРИГАДА 64	0,0142	Градско грађевинско земљиште
ТОПОЛА (ВАРОШ)	704	530	ЗЕМЉИШТЕ ПОД ЗГРАДОМ-ОБЈЕКТОМ		0,0000	0,0037	КРАЈИШКИХ БРИГАДА	0,0037	Градско грађевинско земљиште
ТОПОЛА (ВАРОШ)	704	530	ЗЕМЉИШТЕ ПОД ЗГРАДОМ-ОБЈЕКТОМ		0,0000	0,0025	КРАЈИШКИХ БРИГАДА	0,0025	Градско грађевинско земљиште
ТОПОЛА (ВАРОШ)	704	530	ЗЕМЉИШТЕ ПОД ЗГРАДОМ-ОБЈЕКТОМ		0,0000	0,0021	КРАЈИШКИХ БРИГАДА	0,0021	Градско грађевинско земљиште
ТОПОЛА (ВАРОШ)	704	530	ЗЕМЉИШТЕ УЗ ЗГРАДУ - ОБЈЕКАТ		0,0000	0,0500	КРАЈИШКИХ БРИГАДА	0,0500	Градско грађевинско земљиште
ТОПОЛА (ВАРОШ)	704	530	ЛИВАДА 4.класе	4	0,1105	0,0033	КРАЈИШКИХ БРИГАДА	0,0033	Градско грађевинско земљиште
ТОПОЛА (ВАРОШ)	705	531	ЗЕМЉИШТЕ ПОД ЗГРАДОМ-ОБЈЕКТОМ		0,0000	0,0094	КРАЈИШКИХ БРИГАДА 66	0,0094	Градско грађевинско земљиште
ТОПОЛА (ВАРОШ)	705	531	ЗЕМЉИШТЕ ПОД ЗГРАДОМ-ОБЈЕКТОМ		0,0000	0,0015	КРАЈИШКИХ БРИГАДА	0,0015	Градско грађевинско земљиште
ТОПОЛА (ВАРОШ)	705	531	ЗЕМЉИШТЕ УЗ ЗГРАДУ - ОБЈЕКАТ		0,0000	0,0500	КРАЈИШКИХ БРИГАДА	0,0500	Градско грађевинско земљиште
ТОПОЛА (ВАРОШ)	705	531	ВОЊЊАК 4.класе	4	0,9947	0,0172	КРАЈИШКИХ БРИГАДА	0,0172	Градско грађевинско земљиште
ТОПОЛА (ВАРОШ)	717	75	ЊИВА 3.класе	3	97,4027	0,8291	ТОРОВИ	0,8291	Градско грађевинско земљиште
ТОПОЛА (ВАРОШ)	718	1779	ЗЕМЉИШТЕ ПОД ЗГРАДОМ-ОБЈЕКТОМ		0,0000	0,0119	КРАЈИШКИХ БРИГАДА 25	0,0119	Градско грађевинско земљиште
ТОПОЛА (ВАРОШ)	718	1779	ЗЕМЉИШТЕ ПОД ЗГРАДОМ-ОБЈЕКТОМ		0,0000	0,0020	КРАЈИШКИХ БРИГАДА	0,0020	Градско грађевинско земљиште
ТОПОЛА (ВАРОШ)	718	1779	ЊИВА 4.класе	4	3,8496	0,0453	КРАЈИШКИХ БРИГАДА	0,0453	Градско грађевинско земљиште
ТОПОЛА (ВАРОШ)	719	1786	ЗЕМЉИШТЕ ПОД ЗГРАДОМ-ОБЈЕКТОМ		0,0000	0,0065	КРАЈИШКИХ БРИГАДА 47	0,0065	Градско грађевинско земљиште
ТОПОЛА (ВАРОШ)	719	1786	ЗЕМЉИШТЕ ПОД ЗГРАДОМ-ОБЈЕКТОМ		0,0000	0,0038	КРАЈИШКИХ БРИГАДА	0,0038	Градско грађевинско земљиште
ТОПОЛА (ВАРОШ)	719	1786	ЗЕМЉИШТЕ УЗ ЗГРАДУ - ОБЈЕКАТ		0,0000	0,0500	КРАЈИШКИХ БРИГАДА	0,0500	Градско грађевинско земљиште
ТОПОЛА (ВАРОШ)	719	1786	ВОЊЊАК 4.класе	4	4,0886	0,0707	КРАЈИШКИХ БРИГАДА	0,0707	Градско грађевинско земљиште
ТОПОЛА (ВАРОШ)	719	1787	ВОЊЊАК 4.класе	4	9,2123	0,1593	КАМЕЊАК	0,1593	Градско грађевинско земљиште
ТОПОЛА (ВАРОШ)	719	1798	ВОЊЊАК 4.класе	4	0,2545	0,0044	КАМЕЊАК	0,0044	Градско грађевинско земљиште
ТОПОЛА (ВАРОШ)	722	578/2	ЗЕМЉИШТЕ ПОД ЗГРАДОМ-ОБЈЕКТОМ		0,0000	0,0085	МОШЕ ПИЈАДЕ 4	0,0085	Градско грађевинско земљиште
ТОПОЛА (ВАРОШ)	722	578/2	ЗЕМЉИШТЕ УЗ ЗГРАДУ - ОБЈЕКАТ		0,0000	0,0500	МОШЕ ПИЈАДЕ	0,0500	Градско грађевинско земљиште
ТОПОЛА (ВАРОШ)	722	578/2	ЊИВА 3.класе	3	0,3407	0,0029	МОШЕ ПИЈАДЕ	0,0029	Градско грађевинско земљиште
ТОПОЛА (ВАРОШ)	722	578/5	ЊИВА 3.класе	3	5,6978	0,0485	МОШЕ ПИЈАДЕ	0,0485	Градско грађевинско земљиште
ТОПОЛА (ВАРОШ)	723	1782	ЗЕМЉИШТЕ ПОД ЗГРАДОМ-ОБЈЕКТОМ		0,0000	0,0169	КРАЈИШКИХ БРИГАДА 29	0,0169	Градско грађевинско земљиште
ТОПОЛА (ВАРОШ)	723	1782	ЗЕМЉИШТЕ ПОД ЗГРАДОМ-		0,0000	0,0019	КРАЈИШКИХ БРИГАДА	0,0019	Градско грађевинско земљиште

			ОБЈЕКТОМ						
ТОПОЛА (ВАРОШ)	723	1782	ЊИВА 4.класе	4	3,4077	0,0401	КРАЛИШКИХ БРИГАДА	0,0401	Градско грађевинско земљиште
ТОПОЛА (ВАРОШ)	724	457	ЗЕМЉИШТЕ ПОД ЗГРАДОМ-ОБЈЕКТОМ		0,0000	0,0037	ДУШАНА БАРАНИНА	0,0037	Градско грађевинско земљиште
ТОПОЛА (ВАРОШ)	724	457	ПАШЊАК 3.класе	3	1,3029	0,0612	ДУШАНА БАРАНИНА	0,0612	Градско грађевинско земљиште
ТОПОЛА (ВАРОШ)	728	1691	ЗЕМЉИШТЕ ПОД ЗГРАДОМ-ОБЈЕКТОМ		0,0000	0,0091	БУЛЕВАР ВОЖДА КАРАЂОРЂА 4	0,0091	Градско грађевинско земљиште
ТОПОЛА (ВАРОШ)	728	1691	ЗЕМЉИШТЕ ПОД ЗГРАДОМ-ОБЈЕКТОМ		0,0000	0,0060	БУЛЕВАР ВОЖДА КАРАЂОРЂА	0,0060	Градско грађевинско земљиште
ТОПОЛА (ВАРОШ)	728	1691	ЗЕМЉИШТЕ УЗ ЗГРАДУ - ОБЈЕКАТ		0,0000	0,0500	БУЛЕВАР ВОЖДА КАРАЂОРЂА	0,0500	Градско грађевинско земљиште
ТОПОЛА (ВАРОШ)	728	1691	ВОЊАК 3.класе	3	0,2066	0,0025	БУЛЕВАР ВОЖДА КАРАЂОРЂА	0,0025	Градско грађевинско земљиште
ТОПОЛА (ВАРОШ)	728	1691	ОСТАЛО ВЕШТАЧКИ СТВОРЕНО НЕПЛ.		0,0000	0,0110	БУЛЕВАР ВОЖДА КАРАЂОРЂА	0,0110	Градско грађевинско земљиште
ТОПОЛА (ВАРОШ)	728	2222	ЊИВА 5.класе	5	7,0537	0,0996	ОПЛЕНАЦ	0,0996	Градско грађевинско земљиште
ТОПОЛА (ВАРОШ)	728	2223	ВИНОГРАД 3.класе	3	9,2911	0,0763	ОПЛЕНАЦ	0,0763	Градско грађевинско земљиште
ТОПОЛА (ВАРОШ)	728	2224	ВОЊАК 4.класе	4	3,4756	0,0601	ОПЛЕНАЦ	0,0601	Градско грађевинско земљиште
ТОПОЛА (ВАРОШ)	733	1684	ЗЕМЉИШТЕ ПОД ЗГРАДОМ-ОБЈЕКТОМ		0,0000	0,0106	БУЛЕВАР ВОЖДА КАРАЂОРЂА 12	0,0106	Градско грађевинско земљиште
ТОПОЛА (ВАРОШ)	733	1684	ЗЕМЉИШТЕ ПОД ЗГРАДОМ-ОБЈЕКТОМ		0,0000	0,0042	БУЛЕВАР ВОЖДА КАРАЂОРЂА	0,0042	Градско грађевинско земљиште
ТОПОЛА (ВАРОШ)	733	1684	ЗЕМЉИШТЕ УЗ ЗГРАДУ - ОБЈЕКАТ		0,0000	0,0500	БУЛЕВАР ВОЖДА КАРАЂОРЂА	0,0500	Градско грађевинско земљиште
ТОПОЛА (ВАРОШ)	733	1684	ВОЊАК 3.класе	3	4,8002	0,0581	БУЛЕВАР ВОЖДА КАРАЂОРЂА	0,0581	Градско грађевинско земљиште
ТОПОЛА (ВАРОШ)	737	1098/3	ЊИВА 3.класе	3	136,5118	1,1620	ВРЕЛО	1,1620	Градско грађевинско земљиште
ТОПОЛА (ВАРОШ)	738	2068	ВОЊАК 4.класе	4	37,1211	0,6419	ОПЛЕНАЦ	0,6419	Градско грађевинско земљиште
ТОПОЛА (ВАРОШ)	744	1672	ЗЕМЉИШТЕ ПОД ЗГРАДОМ-ОБЈЕКТОМ		0,0000	0,0130	БУЛЕВАР ВОЖДА КАРАЂОРЂА 20	0,0130	Градско грађевинско земљиште
ТОПОЛА (ВАРОШ)	744	1672	ЗЕМЉИШТЕ ПОД ЗГРАДОМ-ОБЈЕКТОМ		0,0000	0,0047	БУЛЕВАР ВОЖДА КАРАЂОРЂА	0,0047	Градско грађевинско земљиште
ТОПОЛА (ВАРОШ)	744	1672	ЗЕМЉИШТЕ ПОД ЗГРАДОМ-ОБЈЕКТОМ		0,0000	0,0050	БУЛЕВАР ВОЖДА КАРАЂОРЂА 22	0,0050	Градско грађевинско земљиште
ТОПОЛА (ВАРОШ)	744	1672	ЗЕМЉИШТЕ ПОД ЗГРАДОМ-ОБЈЕКТОМ		0,0000	0,0093	БУЛЕВАР ВОЖДА КАРАЂОРЂА 24	0,0093	Градско грађевинско земљиште
ТОПОЛА (ВАРОШ)	744	1672	ЗЕМЉИШТЕ ПОД ЗГРАДОМ-ОБЈЕКТОМ		0,0000	0,0009	БУЛЕВАР ВОЖДА КАРАЂОРЂА	0,0009	Градско грађевинско земљиште
ТОПОЛА (ВАРОШ)	744	1672	ЗЕМЉИШТЕ УЗ ЗГРАДУ - ОБЈЕКАТ		0,0000	0,0500	БУЛЕВАР ВОЖДА КАРАЂОРЂА	0,0500	Градско грађевинско земљиште
ТОПОЛА (ВАРОШ)	744	1672	ВОЊАК 3.класе	3	0,3718	0,0045	БУЛЕВАР ВОЖДА КАРАЂОРЂА	0,0045	Градско грађевинско земљиште
ТОПОЛА (ВАРОШ)	744	1672	ОСТАЛО ВЕШТАЧКИ СТВОРЕНО НЕПЛ.		0,0000	0,0131	БУЛЕВАР ВОЖДА КАРАЂОРЂА	0,0131	Градско грађевинско земљиште
ТОПОЛА (ВАРОШ)	747	257/1	ЊИВА 3.класе	3	4,3703	0,0372	БУЛЕВАР ВОЖДА КАРАЂОРЂА	0,0372	Градско грађевинско земљиште

ТОПОЛА (ВАРОШ)	747	257/2	ЊИВА 3.класе	3	4,2058	0,0358	БУЛЕВАР ВОЖДА КАРАЂОРЂА	0,0358	Градско грађевинско земљиште
ТОПОЛА (ВАРОШ)	759	2212/2	ВИНОГРАД 3.класе	3	2,3136	0,0190	ОПЛЕНАЦ	0,0190	Градско грађевинско земљиште
ТОПОЛА (ВАРОШ)	762	603	ЗЕМЉИШТЕ ПОД ЗГРАДОМ- ОБЈЕКТОМ		0,0000	0,0082	БУЛЕВАР ВОЖДА КАРАЂОРЂА 23	0,0082	Градско грађевинско земљиште
ТОПОЛА (ВАРОШ)	762	603	ЗЕМЉИШТЕ ПОД ЗГРАДОМ- ОБЈЕКТОМ		0,0000	0,0068	БУЛЕВАР ВОЖДА КАРАЂОРЂА	0,0068	Градско грађевинско земљиште
ТОПОЛА (ВАРОШ)	762	603	ЗЕМЉИШТЕ ПОД ЗГРАДОМ- ОБЈЕКТОМ		0,0000	0,0136	БУЛЕВАР ВОЖДА КАРАЂОРЂА	0,0136	Градско грађевинско земљиште
ТОПОЛА (ВАРОШ)	762	603	ЗЕМЉИШТЕ УЗ ЗГРАДУ - ОБЈЕКАТ		0,0000	0,0509	БУЛЕВАР ВОЖДА КАРАЂОРЂА	0,0509	Градско грађевинско земљиште
ТОПОЛА (ВАРОШ)	762	603	ВОЊЊАК 3.класе	3	10,9637	0,1327	БУЛЕВАР ВОЖДА КАРАЂОРЂА	0,1327	Градско грађевинско земљиште
ТОПОЛА (ВАРОШ)	764	605	ЗЕМЉИШТЕ ПОД ЗГРАДОМ- ОБЈЕКТОМ		0,0000	0,0131	БУЛЕВАР ВОЖДА КАРАЂОРЂА 27	0,0131	Градско грађевинско земљиште
ТОПОЛА (ВАРОШ)	764	605	ЗЕМЉИШТЕ ПОД ЗГРАДОМ- ОБЈЕКТОМ		0,0000	0,0037	БУЛЕВАР ВОЖДА КАРАЂОРЂА 27/А	0,0037	Градско грађевинско земљиште
ТОПОЛА (ВАРОШ)	764	605	ЗЕМЉИШТЕ УЗ ЗГРАДУ - ОБЈЕКАТ		0,0000	0,0500	БУЛЕВАР ВОЖДА КАРАЂОРЂА	0,0500	Градско грађевинско земљиште
ТОПОЛА (ВАРОШ)	764	605	ЊИВА 3.класе	3	1,5625	0,0133	БУЛЕВАР ВОЖДА КАРАЂОРЂА	0,0133	Градско грађевинско земљиште
ТОПОЛА (ВАРОШ)	766	606	ЗЕМЉИШТЕ ПОД ЗГРАДОМ- ОБЈЕКТОМ		0,0000	0,0105	БУЛЕВАР ВОЖДА КАРАЂОРЂА 29	0,0105	Градско грађевинско земљиште
ТОПОЛА (ВАРОШ)	766	606	ЗЕМЉИШТЕ ПОД ЗГРАДОМ- ОБЈЕКТОМ		0,0000	0,0110	БУЛЕВАР ВОЖДА КАРАЂОРЂА 29	0,0110	Градско грађевинско земљиште
ТОПОЛА (ВАРОШ)	766	606	ЗЕМЉИШТЕ УЗ ЗГРАДУ - ОБЈЕКАТ		0,0000	0,0500	БУЛЕВАР ВОЖДА КАРАЂОРЂА	0,0500	Градско грађевинско земљиште
ТОПОЛА (ВАРОШ)	766	606	ВОЊЊАК 3.класе	3	2,8669	0,0347	БУЛЕВАР ВОЖДА КАРАЂОРЂА	0,0347	Градско грађевинско земљиште
ТОПОЛА (ВАРОШ)	768	607	ЗЕМЉИШТЕ ПОД ЗГРАДОМ- ОБЈЕКТОМ		0,0000	0,0049	БУЛЕВАР ВОЖДА КАРАЂОРЂА 31	0,0049	Градско грађевинско земљиште
ТОПОЛА (ВАРОШ)	768	607	ЗЕМЉИШТЕ ПОД ЗГРАДОМ- ОБЈЕКТОМ		0,0000	0,0027	БУЛЕВАР ВОЖДА КАРАЂОРЂА	0,0027	Градско грађевинско земљиште
ТОПОЛА (ВАРОШ)	768	607	ЗЕМЉИШТЕ УЗ ЗГРАДУ - ОБЈЕКАТ		0,0000	0,0500	БУЛЕВАР ВОЖДА КАРАЂОРЂА	0,0500	Градско грађевинско земљиште
ТОПОЛА (ВАРОШ)	768	607	ВОЊЊАК 3.класе	3	1,5946	0,0193	БУЛЕВАР ВОЖДА КАРАЂОРЂА	0,0193	Градско грађевинско земљиште
ТОПОЛА (ВАРОШ)	770	608	ЗЕМЉИШТЕ ПОД ЗГРАДОМ- ОБЈЕКТОМ		0,0000	0,0082	БУЛЕВАР ВОЖДА КАРАЂОРЂА 33	0,0082	Градско грађевинско земљиште
ТОПОЛА (ВАРОШ)	770	608	ЗЕМЉИШТЕ ПОД ЗГРАДОМ- ОБЈЕКТОМ		0,0000	0,0015	БУЛЕВАР ВОЖДА КАРАЂОРЂА	0,0015	Градско грађевинско земљиште
ТОПОЛА (ВАРОШ)	770	608	ЗЕМЉИШТЕ УЗ ЗГРАДУ - ОБЈЕКАТ		0,0000	0,0500	БУЛЕВАР ВОЖДА КАРАЂОРЂА	0,0500	Градско грађевинско земљиште
ТОПОЛА (ВАРОШ)	770	608	ВОЊЊАК 3.класе	3	1,9168	0,0232	БУЛЕВАР ВОЖДА КАРАЂОРЂА	0,0232	Градско грађевинско земљиште
ТОПОЛА (ВАРОШ)	774	1632	ЗЕМЉИШТЕ ПОД ЗГРАДОМ- ОБЈЕКТОМ		0,0000	0,0089	БУЛЕВАР ВОЖДА КАРАЂОРЂА 60	0,0089	Градско грађевинско земљиште
ТОПОЛА (ВАРОШ)	774	1632	ЗЕМЉИШТЕ ПОД ЗГРАДОМ-		0,0000	0,0054	БУЛЕВАР ВОЖДА КАРАЂОРЂА	0,0054	Градско грађевинско земљиште

			ОБЈЕКТОМ				60/A		
ТОПОЛА (ВАРОШ)	774	1632	ЗЕМЉИШТЕ ПОД ЗГРАДОМ-ОБЈЕКТОМ		0,0000	0,0065	БУЛЕВАР ВОЖДА КАРАЂОРЂА	0,0065	Градско грађевинско земљиште
ТОПОЛА (ВАРОШ)	774	1632	ЗЕМЉИШТЕ ПОД ЗГРАДОМ-ОБЈЕКТОМ		0,0000	0,0056	БУЛЕВАР ВОЖДА КАРАЂОРЂА	0,0056	Градско грађевинско земљиште
ТОПОЛА (ВАРОШ)	774	1632	ЗЕМЉИШТЕ УЗ ЗГРАДУ - ОБЈЕКАТ		0,0000	0,0500	БУЛЕВАР ВОЖДА КАРАЂОРЂА	0,0500	Градско грађевинско земљиште
ТОПОЛА (ВАРОШ)	774	1632	ВОЊЊАК 3.класе	3	0,9253	0,0112	БУЛЕВАР ВОЖДА КАРАЂОРЂА	0,0112	Градско грађевинско земљиште
ТОПОЛА (ВАРОШ)	778	616	ЗЕМЉИШТЕ ПОД ЗГРАДОМ-ОБЈЕКТОМ		0,0000	0,0071	БУЛЕВАР ВОЖДА КАРАЂОРЂА 47	0,0071	Градско грађевинско земљиште
ТОПОЛА (ВАРОШ)	778	616	ЗЕМЉИШТЕ ПОД ЗГРАДОМ-ОБЈЕКТОМ		0,0000	0,0095	БУЛЕВАР ВОЖДА КАРАЂОРЂА	0,0095	Градско грађевинско земљиште
ТОПОЛА (ВАРОШ)	778	616	ЗЕМЉИШТЕ УЗ ЗГРАДУ - ОБЈЕКАТ		0,0000	0,0405	БУЛЕВАР ВОЖДА КАРАЂОРЂА	0,0405	Градско грађевинско земљиште
ТОПОЛА (ВАРОШ)	778	616	ВОЊЊАК 3.класе	3	0,2396	0,0029	БУЛЕВАР ВОЖДА КАРАЂОРЂА	0,0029	Градско грађевинско земљиште
ТОПОЛА (ВАРОШ)	780	333	ЊИВА 3.класе	3	8,3411	0,0710	ДЕСПОТОВИЦ А	0,0710	Градско грађевинско земљиште
ТОПОЛА (ВАРОШ)	783	620	ЗЕМЉИШТЕ ПОД ЗГРАДОМ-ОБЈЕКТОМ		0,0000	0,0066	БУЛЕВАР ВОЖДА КАРАЂОРЂА 51	0,0066	Градско грађевинско земљиште
ТОПОЛА (ВАРОШ)	783	620	ЗЕМЉИШТЕ ПОД ЗГРАДОМ-ОБЈЕКТОМ		0,0000	0,0079	БУЛЕВАР ВОЖДА КАРАЂОРЂА	0,0079	Градско грађевинско земљиште
ТОПОЛА (ВАРОШ)	783	620	ЗЕМЉИШТЕ УЗ ЗГРАДУ - ОБЈЕКАТ		0,0000	0,0500	БУЛЕВАР ВОЖДА КАРАЂОРЂА	0,0500	Градско грађевинско земљиште
ТОПОЛА (ВАРОШ)	783	620	ВОЊЊАК 3.класе	3	2,5447	0,0308	БУЛЕВАР ВОЖДА КАРАЂОРЂА	0,0308	Градско грађевинско земљиште
ТОПОЛА (ВАРОШ)	786	621	ЗЕМЉИШТЕ ПОД ЗГРАДОМ-ОБЈЕКТОМ		0,0000	0,0047	БУЛЕВАР ВОЖДА КАРАЂОРЂА 51/A	0,0047	Градско грађевинско земљиште
ТОПОЛА (ВАРОШ)	786	621	ЗЕМЉИШТЕ ПОД ЗГРАДОМ-ОБЈЕКТОМ		0,0000	0,0064	БУЛЕВАР ВОЖДА КАРАЂОРЂА 51/Б	0,0064	Градско грађевинско земљиште
ТОПОЛА (ВАРОШ)	786	621	ЗЕМЉИШТЕ УЗ ЗГРАДУ - ОБЈЕКАТ		0,0000	0,0500	БУЛЕВАР ВОЖДА КАРАЂОРЂА	0,0500	Градско грађевинско земљиште
ТОПОЛА (ВАРОШ)	786	621	ВОЊЊАК 3.класе	3	8,5099	0,1030	БУЛЕВАР ВОЖДА КАРАЂОРЂА	0,1030	Градско грађевинско земљиште
ТОПОЛА (ВАРОШ)	794	718	ЗЕМЉИШТЕ ПОД ЗГРАДОМ-ОБЈЕКТОМ		0,0000	0,0108	БУЛЕВАР ВОЖДА КАРАЂОРЂА	0,0108	Градско грађевинско земљиште
ТОПОЛА (ВАРОШ)	794	718	ВОЊЊАК 3.класе	3	5,8164	0,0704	БУЛЕВАР ВОЖДА КАРАЂОРЂА	0,0704	Градско грађевинско земљиште
ТОПОЛА (ВАРОШ)	795	206/2	ВОЊЊАК 2.класе	2	10,5117	0,0922	ЉУБЕСЕЛО	0,0922	Градско грађевинско земљиште
ТОПОЛА (ВАРОШ)	795	206/3	ЗЕМЉИШТЕ ПОД ЗГРАДОМ-ОБЈЕКТОМ		0,0000	0,0085	ЉУБЕСЕЛО	0,0085	Градско грађевинско земљиште
ТОПОЛА (ВАРОШ)	795	206/3	ВОЊЊАК 2.класе	2	10,2039	0,0895	ЉУБЕСЕЛО	0,0895	Градско грађевинско земљиште
ТОПОЛА (ВАРОШ)	795	634/2	ВОЊЊАК 3.класе	3	2,3381	0,0283	ЦЕНТАР	0,0283	Градско грађевинско земљиште
ТОПОЛА (ВАРОШ)	797	626	ВОЊЊАК 3.класе	3	3,2222	0,0390	БУЛЕВАР ВОЖДА КАРАЂОРЂА	0,0390	Градско грађевинско земљиште
ТОПОЛА (ВАРОШ)	799	820	ЗЕМЉИШТЕ ПОД ЗГРАДОМ-ОБЈЕКТОМ		0,0000	0,0090	БУЛЕВАР ВОЖДА КАРАЂОРЂА 82	0,0090	Градско грађевинско земљиште

ТОПОЛА (ВАРОШ)	799	820	ЗЕМЉИШТЕ ПОД ЗГРАДОМ- ОБЈЕКТОМ		0,0000	0,0026	БУЛЕВАР ВОЖДА КАРАЂОРЂА	0,0026	Градско грађевинско земљиште
ТОПОЛА (ВАРОШ)	799	820	ЗЕМЉИШТЕ ПОД ЗГРАДОМ- ОБЈЕКТОМ		0,0000	0,0029	БУЛЕВАР ВОЖДА КАРАЂОРЂА	0,0029	Градско грађевинско земљиште
ТОПОЛА (ВАРОШ)	799	820	ЗЕМЉИШТЕ УЗ ЗГРАДУ - ОБЈЕКАТ		0,0000	0,0500	БУЛЕВАР ВОЖДА КАРАЂОРЂА	0,0500	Градско грађевинско земљиште
ТОПОЛА (ВАРОШ)	799	820	ВОЊЊАК 3.класе	3	1,0575	0,0128	БУЛЕВАР ВОЖДА КАРАЂОРЂА	0,0128	Градско грађевинско земљиште
ТОПОЛА (ВАРОШ)	804	631/2	ЗЕМЉИШТЕ ПОД ЗГРАДОМ- ОБЈЕКТОМ		0,0000	0,0085	ЛЕЊИНОВА 11	0,0085	Градско грађевинско земљиште
ТОПОЛА (ВАРОШ)	804	631/2	ЗЕМЉИШТЕ УЗ ЗГРАДУ - ОБЈЕКАТ		0,0000	0,0500	ЛЕЊИНОВА	0,0500	Градско грађевинско земљиште
ТОПОЛА (ВАРОШ)	804	631/2	ВОЊЊАК 3.класе	3	0,0413	0,0005	ЛЕЊИНОВА	0,0005	Градско грађевинско земљиште
ТОПОЛА (ВАРОШ)	810	2064	ЊИВА 5.класе	5	22,9103	0,3235	МАЈДАН	0,3235	Градско грађевинско земљиште
ТОПОЛА (ВАРОШ)	811	807	ВОЊЊАК 3.класе	3	3,6766	0,0445	СЛОБОДАНА ПЕНЕЗИЋА- КРЦУНА	0,0445	Градско грађевинско земљиште
ТОПОЛА (ВАРОШ)	812	804	ВОЊЊАК 3.класе	3	3,3296	0,0403	БУЛЕВАР ВОЖДА КАРАЂОРЂА	0,0403	Градско грађевинско земљиште
ТОПОЛА (ВАРОШ)	812	805	ЗЕМЉИШТЕ ПОД ЗГРАДОМ- ОБЈЕКТОМ		0,0000	0,0116	БУЛЕВАР ВОЖДА КАРАЂОРЂА 71	0,0116	Градско грађевинско земљиште
ТОПОЛА (ВАРОШ)	812	805	ЗЕМЉИШТЕ ПОД ЗГРАДОМ- ОБЈЕКТОМ		0,0000	0,0032	БУЛЕВАР ВОЖДА КАРАЂОРЂА	0,0032	Градско грађевинско земљиште
ТОПОЛА (ВАРОШ)	812	805	ЗЕМЉИШТЕ УЗ ЗГРАДУ - ОБЈЕКАТ		0,0000	0,0500	БУЛЕВАР ВОЖДА КАРАЂОРЂА	0,0500	Градско грађевинско земљиште
ТОПОЛА (ВАРОШ)	812	805	ВОЊЊАК 3.класе	3	3,9245	0,0475	БУЛЕВАР ВОЖДА КАРАЂОРЂА	0,0475	Градско грађевинско земљиште
ТОПОЛА (ВАРОШ)	813	851	ЗЕМЉИШТЕ ПОД ЗГРАДОМ- ОБЈЕКТОМ		0,0000	0,0091	БУЛЕВАР ВОЖДА КАРАЂОРЂА 98	0,0091	Градско грађевинско земљиште
ТОПОЛА (ВАРОШ)	813	851	ЗЕМЉИШТЕ УЗ ЗГРАДУ - ОБЈЕКАТ		0,0000	0,0500	БУЛЕВАР ВОЖДА КАРАЂОРЂА	0,0500	Градско грађевинско земљиште
ТОПОЛА (ВАРОШ)	813	851	ВОЊЊАК 3.класе	3	1,5367	0,0186	БУЛЕВАР ВОЖДА КАРАЂОРЂА	0,0186	Градско грађевинско земљиште
ТОПОЛА (ВАРОШ)	814	793	ВОЊЊАК 3.класе	3	4,2549	0,0515	ПЕТРА БУЉУБАШЕ	0,0515	Градско грађевинско земљиште
ТОПОЛА (ВАРОШ)	815	803	ЗЕМЉИШТЕ ПОД ЗГРАДОМ- ОБЈЕКТОМ		0,0000	0,0080	ПЕТРА БУЉУБАШЕ 1	0,0080	Градско грађевинско земљиште
ТОПОЛА (ВАРОШ)	815	803	ЊИВА 2.класе	2	12,0037	0,0893	ПЕТРА БУЉУБАШЕ	0,0893	Градско грађевинско земљиште
ТОПОЛА (ВАРОШ)	816	850	ЗЕМЉИШТЕ ПОД ЗГРАДОМ- ОБЈЕКТОМ		0,0000	0,0071	БУЛЕВАР ВОЖДА КАРАЂОРЂА 100	0,0071	Градско грађевинско земљиште
ТОПОЛА (ВАРОШ)	816	850	ЗЕМЉИШТЕ ПОД ЗГРАДОМ- ОБЈЕКТОМ		0,0000	0,0007	БУЛЕВАР ВОЖДА КАРАЂОРЂА	0,0007	Градско грађевинско земљиште
ТОПОЛА (ВАРОШ)	816	850	ЗЕМЉИШТЕ УЗ ЗГРАДУ - ОБЈЕКАТ		0,0000	0,0500	БУЛЕВАР ВОЖДА КАРАЂОРЂА	0,0500	Градско грађевинско земљиште
ТОПОЛА (ВАРОШ)	816	850	ВОЊЊАК 3.класе	3	2,9991	0,0363	БУЛЕВАР ВОЖДА КАРАЂОРЂА	0,0363	Градско грађевинско земљиште
ТОПОЛА (ВАРОШ)	817	848	ЗЕМЉИШТЕ ПОД ЗГРАДОМ- ОБЈЕКТОМ		0,0000	0,0095	БУЛЕВАР ВОЖДА КАРАЂОРЂА 102	0,0095	Градско грађевинско земљиште
ТОПОЛА (ВАРОШ)	817	848	ЗЕМЉИШТЕ ПОД ЗГРАДОМ- ОБЈЕКТОМ		0,0000	0,0037	БУЛЕВАР ВОЖДА КАРАЂОРЂА	0,0037	Градско грађевинско земљиште

ТОПОЛА (ВАРОШ)	817	848	ЗЕМЉИШТЕ ПОД ЗГРАДОМ- ОБЈЕКТОМ		0,0000	0,0034	БУЛЕВАР ВОЖДА КАРАЂОРЂА	0,0034	Градско грађевинско земљиште
ТОПОЛА (ВАРОШ)	817	848	ЗЕМЉИШТЕ УЗ ЗГРАДУ - ОБЈЕКАТ		0,0000	0,0500	БУЛЕВАР ВОЖДА КАРАЂОРЂА	0,0500	Градско грађевинско земљиште
ТОПОЛА (ВАРОШ)	817	848	ЊИВА 3.класе	3	2,3261	0,0198	БУЛЕВАР ВОЖДА КАРАЂОРЂА	0,0198	Градско грађевинско земљиште
ТОПОЛА (ВАРОШ)	817	849	ЊИВА 3.класе	3	10,0328	0,0854	ЖИВКОВИЋА ЊИВА	0,0854	Градско грађевинско земљиште
ТОПОЛА (ВАРОШ)	819	799/1	ЊИВА 2.класе	2	13,7377	0,1022	ПЕТРА БУЉУБАШЕ	0,1022	Градско грађевинско земљиште
ТОПОЛА (ВАРОШ)	821	797	ЗЕМЉИШТЕ ПОД ЗГРАДОМ- ОБЈЕКТОМ		0,0000	0,0112	ПЕТРА БУЉУБАШЕ 9	0,0112	Градско грађевинско земљиште
ТОПОЛА (ВАРОШ)	821	797	ЗЕМЉИШТЕ УЗ ЗГРАДУ - ОБЈЕКАТ		0,0000	0,0500	ПЕТРА БУЉУБАШЕ	0,0500	Градско грађевинско земљиште
ТОПОЛА (ВАРОШ)	821	797	ЊИВА 2.класе	2	0,8872	0,0066	ПЕТРА БУЉУБАШЕ	0,0066	Градско грађевинско земљиште
ТОПОЛА (ВАРОШ)	822	796	ЗЕМЉИШТЕ ПОД ЗГРАДОМ- ОБЈЕКТОМ		0,0000	0,0086	ПЕТРА БУЉУБАШЕ 11	0,0086	Градско грађевинско земљиште
ТОПОЛА (ВАРОШ)	822	796	ЗЕМЉИШТЕ ПОД ЗГРАДОМ- ОБЈЕКТОМ		0,0000	0,0063	ПЕТРА БУЉУБАШЕ	0,0063	Градско грађевинско земљиште
ТОПОЛА (ВАРОШ)	822	796	ЗЕМЉИШТЕ УЗ ЗГРАДУ - ОБЈЕКАТ		0,0000	0,0500	ПЕТРА БУЉУБАШЕ	0,0500	Градско грађевинско земљиште
ТОПОЛА (ВАРОШ)	822	796	ЊИВА 2.класе	2	1,0082	0,0075	ПЕТРА БУЉУБАШЕ	0,0075	Градско грађевинско земљиште
ТОПОЛА (ВАРОШ)	823	258/1	ЗЕМЉИШТЕ ПОД ЗГРАДОМ- ОБЈЕКТОМ		0,0000	0,0085	БУЛЕВАР ВОЖДА КАРАЂОРЂА 120/1	0,0085	Градско грађевинско земљиште
ТОПОЛА (ВАРОШ)	823	258/1	ЗЕМЉИШТЕ ПОД ЗГРАДОМ- ОБЈЕКТОМ		0,0000	0,0167	БУЛЕВАР ВОЖДА КАРАЂОРЂА 17	0,0167	Градско грађевинско земљиште
ТОПОЛА (ВАРОШ)	823	258/1	ЗЕМЉИШТЕ УЗ ЗГРАДУ - ОБЈЕКАТ		0,0000	0,0500	БУЛЕВАР ВОЖДА КАРАЂОРЂА	0,0500	Градско грађевинско земљиште
ТОПОЛА (ВАРОШ)	823	258/1	ВОЊЊАК 3.класе	3	1,7763	0,0215	БУЛЕВАР ВОЖДА КАРАЂОРЂА	0,0215	Градско грађевинско земљиште
ТОПОЛА (ВАРОШ)	825	259	ЗЕМЉИШТЕ ПОД ЗГРАДОМ- ОБЈЕКТОМ		0,0000	0,0143	БУЛЕВАР ВОЖДА КАРАЂОРЂА 122	0,0143	Градско грађевинско земљиште
ТОПОЛА (ВАРОШ)	825	259	ЗЕМЉИШТЕ ПОД ЗГРАДОМ- ОБЈЕКТОМ		0,0000	0,0021	БУЛЕВАР ВОЖДА КАРАЂОРЂА	0,0021	Градско грађевинско земљиште
ТОПОЛА (ВАРОШ)	825	259	ЗЕМЉИШТЕ УЗ ЗГРАДУ - ОБЈЕКАТ		0,0000	0,0500	БУЛЕВАР ВОЖДА КАРАЂОРЂА	0,0500	Градско грађевинско земљиште
ТОПОЛА (ВАРОШ)	825	259	ВОЊЊАК 3.класе	3	27,6860	0,3351	БУЛЕВАР ВОЖДА КАРАЂОРЂА	0,3351	Градско грађевинско земљиште
ТОПОЛА (ВАРОШ)	826	743/1	ЊИВА 3.класе	3	7,9769	0,0679	ДЕСПОТОВИЦА	0,0679	Градско грађевинско земљиште
ТОПОЛА (ВАРОШ)	826	743/11	ЊИВА 3.класе	3	6,3087	0,0537	ДЕСПОТОВИЦА	0,0537	Градско грађевинско земљиште
ТОПОЛА (ВАРОШ)	826	743/12	ЊИВА 3.класе	3	5,7800	0,0492	ДЕСПОТОВИЦА	0,0492	Градско грађевинско земљиште
ТОПОЛА (ВАРОШ)	826	743/13	ВОЊЊАК 3.класе	3	1,1154	0,0135	ДЕСПОТОВИЦА	0,0135	Градско грађевинско земљиште
ТОПОЛА (ВАРОШ)	826	743/14	ЊИВА 3.класе	3	1,6095	0,0137	ДЕСПОТОВИЦА	0,0137	Градско грађевинско земљиште
ТОПОЛА (ВАРОШ)	826	789	ЗЕМЉИШТЕ ПОД ЗГРАДОМ- ОБЈЕКТОМ		0,0000	0,0105	ПЕТРА БУЉУБАШЕ 10	0,0105	Градско грађевинско земљиште
ТОПОЛА (ВАРОШ)	826	789	ЗЕМЉИШТЕ УЗ ЗГРАДУ - ОБЈЕКАТ		0,0000	0,0500	ПЕТРА БУЉУБАШЕ	0,0500	Градско грађевинско земљиште
ТОПОЛА (ВАРОШ)	826	789	ВОЊЊАК 3.класе	3	1,7681	0,0214	ПЕТРА БУЉУБАШЕ	0,0214	Градско грађевинско земљиште
ТОПОЛА (ВАРОШ)	827	208	ЗЕМЉИШТЕ ПОД ЗГРАДОМ-		0,0000	0,0068	ЈАНКА ЈАНКОВИЋА 1	0,0068	Градско грађевинско земљиште

			ОБЈЕКТОМ						
ТОПОЛА (ВАРОШ)	827	208	ЗЕМЉИШТЕ ПОД ЗГРАДОМ-ОБЈЕКТОМ		0,0000	0,0263	ЈАНКА ЈАНКОВИЋА	0,0263	Градско грађевинско земљиште
ТОПОЛА (ВАРОШ)	827	208	ЗЕМЉИШТЕ ПОД ЗГРАДОМ-ОБЈЕКТОМ		0,0000	0,0052	ЈАНКА ЈАНКОВИЋА	0,0052	Градско грађевинско земљиште
ТОПОЛА (ВАРОШ)	827	208	ЗЕМЉИШТЕ ПОД ЗГРАДОМ-ОБЈЕКТОМ		0,0000	0,0088	ЈАНКА ЈАНКОВИЋА	0,0088	Градско грађевинско земљиште
ТОПОЛА (ВАРОШ)	827	208	ЗЕМЉИШТЕ УЗ ЗГРАДУ - ОБЈЕКАТ		0,0000	0,0360	ЈАНКА ЈАНКОВИЋА /	0,0360	Градско грађевинско земљиште
ТОПОЛА (ВАРОШ)	827	208	ВОЊЊАК 2.класе	2	46,2425	0,4056	ЈАНКА ЈАНКОВИЋА	0,4056	Градско грађевинско земљиште
ТОПОЛА (ВАРОШ)	827	209	ВОЊЊАК 2.класе	2	22,0609	0,1935	ЉУБЕСЕЛО	0,1935	Градско грађевинско земљиште
ТОПОЛА (ВАРОШ)	827	211	ВИНОГРАД 3.класе	3	16,0249	0,1316	ЉУБЕСЕЛО	0,1316	Градско грађевинско земљиште
ТОПОЛА (ВАРОШ)	827	212	ВОЊЊАК 2.класе	2	22,9388	0,2012	ЉУБЕСЕЛО	0,2012	Градско грађевинско земљиште
ТОПОЛА (ВАРОШ)	827	213	ЊИВА 3.класе	3	57,7179	0,4913	ЉУБЕСЕЛО	0,4913	Градско грађевинско земљиште
ТОПОЛА (ВАРОШ)	827	215	ЊИВА 3.класе	3	7,6597	0,0652	ЉУБЕСЕЛО	0,0652	Градско грађевинско земљиште
ТОПОЛА (ВАРОШ)	827	216	ЊИВА 3.класе	3	7,2015	0,0613	ЉУБЕСЕЛО	0,0613	Градско грађевинско земљиште
ТОПОЛА (ВАРОШ)	827	217	ЊИВА 3.класе	3	7,1898	0,0612	ЉУБЕСЕЛО	0,0612	Градско грађевинско земљиште
ТОПОЛА (ВАРОШ)	827	218	ЊИВА 3.класе	3	7,2485	0,0617	ЉУБЕСЕЛО	0,0617	Градско грађевинско земљиште
ТОПОЛА (ВАРОШ)	827	219	ЊИВА 3.класе	3	5,5098	0,0469	ЉУБЕСЕЛО	0,0469	Градско грађевинско земљиште
ТОПОЛА (ВАРОШ)	827	220	ЊИВА 3.класе	3	7,1898	0,0612	ЉУБЕСЕЛО	0,0612	Градско грађевинско земљиште
ТОПОЛА (ВАРОШ)	829	192	ЗЕМЉИШТЕ ПОД ЗГРАДОМ-ОБЈЕКТОМ		0,0000	0,0016	БУЛЕВАР ВОЖДА КАРАЂОРЂА	0,0016	Градско грађевинско земљиште
ТОПОЛА (ВАРОШ)	829	192	ЊИВА 3.класе	3	4,4055	0,0375	БУЛЕВАР ВОЖДА КАРАЂОРЂА	0,0375	Градско грађевинско земљиште
ТОПОЛА (ВАРОШ)	830	732	ЊИВА 3.класе	3	17,8452	0,1519	ДЕСПОТОВИЦА	0,1519	Градско грађевинско земљиште
ТОПОЛА (ВАРОШ)	832	188	ЗЕМЉИШТЕ ПОД ЗГРАДОМ-ОБЈЕКТОМ		0,0000	0,0127	БУЛЕВАР ВОЖДА КАРАЂОРЂА 138	0,0127	Градско грађевинско земљиште
ТОПОЛА (ВАРОШ)	832	188	ЗЕМЉИШТЕ ПОД ДЕЛОМ ЗГРАДЕ		0,0000	0,0035	БУЛЕВАР ВОЖДА КАРАЂОРЂА	0,0035	Градско грађевинско земљиште
ТОПОЛА (ВАРОШ)	832	188	ЗЕМЉИШТЕ УЗ ЗГРАДУ - ОБЈЕКАТ		0,0000	0,0465	БУЛЕВАР ВОЖДА КАРАЂОРЂА	0,0465	Градско грађевинско земљиште
ТОПОЛА (ВАРОШ)	832	188	ВИНОГРАД 3.класе	3	2,3989	0,0197	БУЛЕВАР ВОЖДА КАРАЂОРЂА	0,0197	Градско грађевинско земљиште
ТОПОЛА (ВАРОШ)	833	187	ЗЕМЉИШТЕ ПОД ЗГРАДОМ-ОБЈЕКТОМ		0,0000	0,0089	БУЛЕВАР ВОЖДА КАРАЂОРЂА 140	0,0089	Градско грађевинско земљиште
ТОПОЛА (ВАРОШ)	833	187	ЗЕМЉИШТЕ УЗ ЗГРАДУ - ОБЈЕКАТ		0,0000	0,0500	БУЛЕВАР ВОЖДА КАРАЂОРЂА	0,0500	Градско грађевинско земљиште
ТОПОЛА (ВАРОШ)	833	187	ВОЊЊАК 3.класе	3	2,6852	0,0325	БУЛЕВАР ВОЖДА КАРАЂОРЂА	0,0325	Градско грађевинско земљиште
ТОПОЛА (ВАРОШ)	834	730	ЊИВА 3.класе	3	8,0004	0,0681	ЖУТИ БРЕГ	0,0681	Градско грађевинско земљиште
ТОПОЛА (ВАРОШ)	834	731	ВИНОГРАД 3.класе	3	8,3534	0,0686	ЖУТИ БРЕГ	0,0686	Градско грађевинско земљиште
ТОПОЛА (ВАРОШ)	838	179/1	ЗЕМЉИШТЕ ПОД ЗГРАДОМ-ОБЈЕКТОМ		0,0000	0,0085	БУЛЕВАР ВОЖДА КАРАЂОРЂА 146	0,0085	Градско грађевинско земљиште
ТОПОЛА (ВАРОШ)	838	179/1	ЗЕМЉИШТЕ УЗ ЗГРАДУ - ОБЈЕКАТ		0,0000	0,0500	БУЛЕВАР ВОЖДА КАРАЂОРЂА	0,0500	Градско грађевинско земљиште
ТОПОЛА (ВАРОШ)	838	179/1	ЊИВА 3.класе	3	0,3289	0,0028	БУЛЕВАР ВОЖДА КАРАЂОРЂА	0,0028	Градско грађевинско земљиште

ТОПОЛА (ВАРОШ)	839	277/3	ЊИВА 3.класе	3	6,9078	0,0588	ДЕСПОТОВИЦА	0,0588	Градско грађевинско земљиште
ТОПОЛА (ВАРОШ)	839	277/4	ЊИВА 3.класе	3	7,7302	0,0658	ДЕСПОТОВИЦА	0,0658	Градско грађевинско земљиште
ТОПОЛА (ВАРОШ)	839	277/5	ЊИВА 3.класе	3	8,3411	0,0710	ДЕСПОТОВИЦА	0,0710	Градско грађевинско земљиште
ТОПОЛА (ВАРОШ)	839	277/6	ЊИВА 3.класе	3	7,3542	0,0626	ДЕСПОТОВИЦА	0,0626	Градско грађевинско земљиште
ТОПОЛА (ВАРОШ)	839	277/7	ЊИВА 3.класе	3	7,3660	0,0627	ДЕСПОТОВИЦА	0,0627	Градско грађевинско земљиште
ТОПОЛА (ВАРОШ)	839	277/8	ЊИВА 3.класе	3	7,3660	0,0627	ДЕСПОТОВИЦА	0,0627	Градско грађевинско земљиште
ТОПОЛА (ВАРОШ)	839	277/9	ЊИВА 3.класе	3	7,3425	0,0625	ДЕСПОТОВИЦА	0,0625	Градско грађевинско земљиште
ТОПОЛА (ВАРОШ)	839	277/10	ЊИВА 3.класе	3	6,7199	0,0572	ДЕСПОТОВИЦА	0,0572	Градско грађевинско земљиште
ТОПОЛА (ВАРОШ)	839	277/11	ЊИВА 3.класе	3	8,3293	0,0709	ДЕСПОТОВИЦА	0,0709	Градско грађевинско земљиште
ТОПОЛА (ВАРОШ)	839	735	ВИНОГРАД 3.класе	3	15,4161	0,1266	ДЕСПОТОВИЦА	0,1266	Градско грађевинско земљиште
ТОПОЛА (ВАРОШ)	839	736	ВОЊЊАК 3.класе	3	30,5611	0,3699	ДЕСПОТОВИЦА	0,3699	Градско грађевинско земљиште
ТОПОЛА (ВАРОШ)	839	741/1	ЊИВА 3.класе	3	45,7820	0,3897	ДЕСПОТОВИЦА	0,3897	Градско грађевинско земљиште
ТОПОЛА (ВАРОШ)	839	779	ВОЊЊАК 3.класе	3	4,7837	0,0579	МАКСИМА ГОРКОГ	0,0579	Градско грађевинско земљиште
ТОПОЛА (ВАРОШ)	839	780/1	ЗЕМЉИШТЕ ПОД ЗГРАДОМ-ОБЈЕКТОМ		0,0000	0,0102	МАКСИМА ГОРКОГ 14	0,0102	Градско грађевинско земљиште
ТОПОЛА (ВАРОШ)	839	780/1	ЗЕМЉИШТЕ ПОД ЗГРАДОМ-ОБЈЕКТОМ		0,0000	0,0088	МАКСИМА ГОРКОГ	0,0088	Градско грађевинско земљиште
ТОПОЛА (ВАРОШ)	839	780/1	ЗЕМЉИШТЕ УЗ ЗГРАДУ - ОБЈЕКАТ		0,0000	0,0500	МАКСИМА ГОРКОГ	0,0500	Градско грађевинско земљиште
ТОПОЛА (ВАРОШ)	839	780/1	ВОЊЊАК 3.класе	3	6,1552	0,0745	МАКСИМА ГОРКОГ	0,0745	Градско грађевинско земљиште
ТОПОЛА (ВАРОШ)	840	175	ЗЕМЉИШТЕ ПОД ЗГРАДОМ-ОБЈЕКТОМ		0,0000	0,0166	БУЛЕВАР ВОЖДА КАРАЂОРЂА 148	0,0166	Градско грађевинско земљиште
ТОПОЛА (ВАРОШ)	840	175	ЗЕМЉИШТЕ УЗ ЗГРАДУ - ОБЈЕКАТ		0,0000	0,0500	БУЛЕВАР ВОЖДА КАРАЂОРЂА	0,0500	Градско грађевинско земљиште
ТОПОЛА (ВАРОШ)	840	175	ВОЊЊАК 3.класе	3	9,0882	0,1100	БУЛЕВАР ВОЖДА КАРАЂОРЂА	0,1100	Градско грађевинско земљиште
ТОПОЛА (ВАРОШ)	842	778	ЗЕМЉИШТЕ ПОД ЗГРАДОМ-ОБЈЕКТОМ		0,0000	0,0097	МИЛОЈА ЗЕЧЕВИЋА 1	0,0097	Градско грађевинско земљиште
ТОПОЛА (ВАРОШ)	842	778	ЗЕМЉИШТЕ ПОД ЗГРАДОМ-ОБЈЕКТОМ		0,0000	0,0071	МИЛОЈА ЗЕЧЕВИЋА	0,0071	Градско грађевинско земљиште
ТОПОЛА (ВАРОШ)	842	778	ЗЕМЉИШТЕ УЗ ЗГРАДУ - ОБЈЕКАТ		0,0000	0,0500	МИЛОЈА ЗЕЧЕВИЋА	0,0500	Градско грађевинско земљиште
ТОПОЛА (ВАРОШ)	842	778	ЊИВА 2.класе	2	0,5242	0,0039	МИЛОЈА ЗЕЧЕВИЋА	0,0039	Градско грађевинско земљиште
ТОПОЛА (ВАРОШ)	842	786/1	ЊИВА 2.класе	2	1,6130	0,0120	МИЛОЈА ЗЕЧЕВИЋА	0,0120	Градско грађевинско земљиште
ТОПОЛА (ВАРОШ)	843	319	ЊИВА 3.класе	3	30,6740	0,2611	ДЕСПОТОВИЦА	0,2611	Градско грађевинско земљиште
ТОПОЛА (ВАРОШ)	843	321	ЊИВА 3.класе	3	25,1290	0,2139	ДЕСПОТОВИЦА	0,2139	Градско грађевинско земљиште
ТОПОЛА (ВАРОШ)	843	322	ВОЊЊАК 3.класе	3	12,1286	0,1468	ДЕСПОТОВИЦА	0,1468	Градско грађевинско земљиште
ТОПОЛА (ВАРОШ)	843	739	ЊИВА 3.класе	3	40,6128	0,3457	ЖУТИ БРЕГ	0,3457	Земљиште у грађевинском подручју
ТОПОЛА (ВАРОШ)	843	776	ЗЕМЉИШТЕ ПОД ЗГРАДОМ-ОБЈЕКТОМ		0,0000	0,0154	БУЛЕВАР ВОЖДА КАРАЂОРЂА 79	0,0154	Градско грађевинско земљиште
ТОПОЛА (ВАРОШ)	843	776	ЗЕМЉИШТЕ УЗ ЗГРАДУ - ОБЈЕКАТ		0,0000	0,0500	БУЛЕВАР ВОЖДА КАРАЂОРЂА	0,0500	Градско грађевинско земљиште
ТОПОЛА (ВАРОШ)	843	776	ЊИВА 3.класе	3	3,7946	0,0323	БУЛЕВАР ВОЖДА КАРАЂОРЂА	0,0323	Градско грађевинско земљиште
ТОПОЛА (ВАРОШ)	843	777/1	ЊИВА 3.класе	3	7,6597	0,0652	МИЛОЈА ЗЕЧЕВИЋА	0,0652	Градско грађевинско земљиште

ТОПОЛА (ВАРОШ)	844	174	ЗЕМЉИШТЕ ПОД ЗГРАДОМ- ОБЈЕКТОМ		0,0000	0,0167	БУЛЕВАР ВОЖДА КАРАЂОРЂА 150	0,0167	Градско грађевинско земљиште
ТОПОЛА (ВАРОШ)	844	174	ЗЕМЉИШТЕ ПОД ЗГРАДОМ- ОБЈЕКТОМ		0,0000	0,0018	БУЛЕВАР ВОЖДА КАРАЂОРЂА	0,0018	Градско грађевинско земљиште
ТОПОЛА (ВАРОШ)	844	174	ЗЕМЉИШТЕ УЗ ЗГРАДУ - ОБЈЕКАТ		0,0000	0,0436	БУЛЕВАР ВОЖДА КАРАЂОРЂА	0,0436	Градско грађевинско земљиште
ТОПОЛА (ВАРОШ)	844	174	ВОЊЊАК 3.класе	3	0,7684	0,0093	БУЛЕВАР ВОЖДА КАРАЂОРЂА	0,0093	Градско грађевинско земљиште
ТОПОЛА (ВАРОШ)	845	845	ЗЕМЉИШТЕ ПОД ЗГРАДОМ- ОБЈЕКТОМ		0,0000	0,0152	БУЛЕВАР ВОЖДА КАРАЂОРЂА 96	0,0152	Земљиште у грађевинском подручју
ТОПОЛА (ВАРОШ)	845	845	ЗЕМЉИШТЕ ПОД ЗГРАДОМ- ОБЈЕКТОМ		0,0000	0,0083	БУЛЕВАР ВОЖДА КАРАЂОРЂА	0,0083	Земљиште у грађевинском подручју
ТОПОЛА (ВАРОШ)	845	845	ЗЕМЉИШТЕ УЗ ЗГРАДУ - ОБЈЕКАТ		0,0000	0,0500	БУЛЕВАР ВОЖДА КАРАЂОРЂА	0,0500	Земљиште у грађевинском подручју
ТОПОЛА (ВАРОШ)	845	845	ВОЊЊАК 3.класе	3	1,7763	0,0215	БУЛЕВАР ВОЖДА КАРАЂОРЂА	0,0215	Земљиште у грађевинском подручју
ТОПОЛА (ВАРОШ)	845	846	ЊИВА 3.класе	3	3,1367	0,0267	БУЛЕВАР ВОЖДА КАРАЂОРЂА	0,0267	Градско грађевинско земљиште
ТОПОЛА (ВАРОШ)	845	847	ВОЊЊАК 3.класе	3	8,7660	0,1061	БУЛЕВАР ВОЖДА КАРАЂОРЂА	0,1061	Градско грађевинско земљиште
ТОПОЛА (ВАРОШ)	846	771	ЗЕМЉИШТЕ ПОД ЗГРАДОМ- ОБЈЕКТОМ		0,0000	0,0020	БУЛЕВАР ВОЖДА КАРАЂОРЂА 121	0,0020	Градско грађевинско земљиште
ТОПОЛА (ВАРОШ)	846	771	ЗЕМЉИШТЕ ПОД ЗГРАДОМ- ОБЈЕКТОМ		0,0000	0,0034	БУЛЕВАР ВОЖДА КАРАЂОРЂА	0,0034	Градско грађевинско земљиште
ТОПОЛА (ВАРОШ)	846	771	ЗЕМЉИШТЕ УЗ ЗГРАДУ - ОБЈЕКАТ		0,0000	0,0500	БУЛЕВАР ВОЖДА КАРАЂОРЂА	0,0500	Градско грађевинско земљиште
ТОПОЛА (ВАРОШ)	846	771	ВОЊЊАК 3.класе	3	4,3210	0,0523	БУЛЕВАР ВОЖДА КАРАЂОРЂА	0,0523	Градско грађевинско земљиште
ТОПОЛА (ВАРОШ)	847	770	ЗЕМЉИШТЕ ПОД ЗГРАДОМ- ОБЈЕКТОМ		0,0000	0,0056	БУЛЕВАР ВОЖДА КАРАЂОРЂА 83	0,0056	Градско грађевинско земљиште
ТОПОЛА (ВАРОШ)	847	770	ЗЕМЉИШТЕ ПОД ЗГРАДОМ- ОБЈЕКТОМ		0,0000	0,0046	БУЛЕВАР ВОЖДА КАРАЂОРЂА	0,0046	Градско грађевинско земљиште
ТОПОЛА (ВАРОШ)	847	770	ЗЕМЉИШТЕ УЗ ЗГРАДУ - ОБЈЕКАТ		0,0000	0,0500	БУЛЕВАР ВОЖДА КАРАЂОРЂА	0,0500	Градско грађевинско земљиште
ТОПОЛА (ВАРОШ)	847	770	ВОЊЊАК 3.класе	3	0,6775	0,0082	БУЛЕВАР ВОЖДА КАРАЂОРЂА	0,0082	Градско грађевинско земљиште
ТОПОЛА (ВАРОШ)	848	769	ЗЕМЉИШТЕ ПОД ЗГРАДОМ- ОБЈЕКТОМ		0,0000	0,0104	БУЛЕВАР ВОЖДА КАРАЂОРЂА 85	0,0104	Градско грађевинско земљиште
ТОПОЛА (ВАРОШ)	848	769	ЗЕМЉИШТЕ УЗ ЗГРАДУ - ОБЈЕКАТ		0,0000	0,0500	БУЛЕВАР ВОЖДА КАРАЂОРЂА	0,0500	Градско грађевинско земљиште
ТОПОЛА (ВАРОШ)	848	769	ЊИВА 2.класе	2	5,3230	0,0396	БУЛЕВАР ВОЖДА КАРАЂОРЂА	0,0396	Градско грађевинско земљиште
ТОПОЛА (ВАРОШ)	849	116	ЗЕМЉИШТЕ ПОД ЗГРАДОМ- ОБЈЕКТОМ		0,0000	0,0089	БУЛЕВАР ВОЖДА КАРАЂОРЂА 164	0,0089	Градско грађевинско земљиште
ТОПОЛА (ВАРОШ)	849	116	ЗЕМЉИШТЕ УЗ ЗГРАДУ - ОБЈЕКАТ		0,0000	0,0500	БУЛЕВАР ВОЖДА КАРАЂОРЂА	0,0500	Градско грађевинско земљиште
ТОПОЛА (ВАРОШ)	849	116	ВОЊЊАК 3.класе	3	2,4869	0,0301	БУЛЕВАР ВОЖДА КАРАЂОРЂА	0,0301	Градско грађевинско земљиште
ТОПОЛА (ВАРОШ)	850	768/1	ЗЕМЉИШТЕ ПОД ЗГРАДОМ- ОБЈЕКТОМ		0,0000	0,0051	БУЛЕВАР ВОЖДА КАРАЂОРЂА 87/Б	0,0051	Градско грађевинско земљиште

ТОПОЛА (ВАРОШ)	850	768/1	ЗЕМЉИШТЕ ПОД ЗГРАДОМ- ОБЈЕКТОМ		0,0000	0,0085	БУЛЕВАР ВОЖДА КАРАЂОРЂА	0,0085	Градско грађевинско земљиште
ТОПОЛА (ВАРОШ)	850	768/1	ЗЕМЉИШТЕ ПОД ЗГРАДОМ- ОБЈЕКТОМ		0,0000	0,0010	БУЛЕВАР ВОЖДА КАРАЂОРЂА	0,0010	Градско грађевинско земљиште
ТОПОЛА (ВАРОШ)	850	768/1	ЗЕМЉИШТЕ УЗ ЗГРАДУ - ОБЈЕКАТ		0,0000	0,0446	БУЛЕВАР ВОЖДА КАРАЂОРЂА	0,0446	Градско грађевинско земљиште
ТОПОЛА (ВАРОШ)	850	768/1	ВОЊЊАК 3.класе	3	0,0496	0,0006	БУЛЕВАР ВОЖДА КАРАЂОРЂА	0,0006	Градско грађевинско земљиште
ТОПОЛА (ВАРОШ)	851	767/2	ЗЕМЉИШТЕ ПОД ДЕЛОМ ЗГРАДЕ		0,0000	0,0007	БУЛЕВАР ВОЖДА КАРАЂОРЂА	0,0007	Градско грађевинско земљиште
ТОПОЛА (ВАРОШ)	851	767/2	ЗЕМЉИШТЕ ПОД ДЕЛОМ ЗГРАДЕ		0,0000	0,0001	БУЛЕВАР ВОЖДА КАРАЂОРЂА	0,0001	Градско грађевинско земљиште
ТОПОЛА (ВАРОШ)	851	767/2	ВОЊЊАК 3.класе	3	5,0068	0,0606	БУЛЕВАР ВОЖДА КАРАЂОРЂА	0,0606	Градско грађевинско земљиште
ТОПОЛА (ВАРОШ)	852	328	ВОЊЊАК 3.класе	3	11,8973	0,1440	ДЕСПОТОВИЦ А	0,1440	Градско грађевинско земљиште
ТОПОЛА (ВАРОШ)	852	765/1	ВОЊЊАК 3.класе	3	4,8333	0,0585	МИЛОЈА ЗЕЧЕВИЋА	0,0585	Градско грађевинско земљиште
ТОПОЛА (ВАРОШ)	853	763	ЗЕМЉИШТЕ ПОД ЗГРАДОМ- ОБЈЕКТОМ		0,0000	0,0102	БУЛЕВАР ВОЖДА КАРАЂОРЂА 93	0,0102	Градско грађевинско земљиште
ТОПОЛА (ВАРОШ)	853	763	ЗЕМЉИШТЕ ПОД ЗГРАДОМ- ОБЈЕКТОМ		0,0000	0,0011	БУЛЕВАР ВОЖДА КАРАЂОРЂА	0,0011	Градско грађевинско земљиште
ТОПОЛА (ВАРОШ)	853	763	ЗЕМЉИШТЕ УЗ ЗГРАДУ - ОБЈЕКАТ		0,0000	0,0500	БУЛЕВАР ВОЖДА КАРАЂОРЂА	0,0500	Градско грађевинско земљиште
ТОПОЛА (ВАРОШ)	853	763	ВОЊЊАК 3.класе	3	1,5367	0,0186	БУЛЕВАР ВОЖДА КАРАЂОРЂА	0,0186	Градско грађевинско земљиште
ТОПОЛА (ВАРОШ)	854	329	ЊИВА 3.класе	3	72,2032	0,6146	ДЕСПОТОВИЦА	0,6146	Градско грађевинско земљиште
ТОПОЛА (ВАРОШ)	854	330	ВИНОГРАД 3.класе	3	30,5034	0,2505	ДЕСПОТОВИЦА	0,2505	Земљиште у грађевинском подручју
ТОПОЛА (ВАРОШ)	854	366	ЊИВА 3.класе	3	150,5506	1,2815	ДЕСПОТОВИЦА	1,2815	Градско грађевинско земљиште
ТОПОЛА (ВАРОШ)	854	762	ВОЊЊАК 3.класе	3	15,4004	0,1864	БУЛЕВАР ВОЖДА КАРАЂОРЂА	0,1864	Градско грађевинско земљиште
ТОПОЛА (ВАРОШ)	856	8	ВИНОГРАД 3.класе	3	37,7487	0,3100	ТОРОВИ	0,3100	Градско грађевинско земљиште
ТОПОЛА (ВАРОШ)	856	9	ЊИВА 4.класе	4	75,8956	0,8931	ТОРОВИ	0,8931	Градско грађевинско земљиште
ТОПОЛА (ВАРОШ)	856	22/2	ВИНОГРАД 3.класе	3	27,8244	0,2285	ТОРОВИ	0,2285	Градско грађевинско земљиште
ТОПОЛА (ВАРОШ)	856	23	ВОЊЊАК 3.класе	3	2,0738	0,0251	ТОРОВИ	0,0251	Градско грађевинско земљиште
ТОПОЛА (ВАРОШ)	856	324	ЊИВА 3.класе	3	27,2554	0,2320	ДЕСПОТОВИЦА	0,2320	Градско грађевинско земљиште
ТОПОЛА (ВАРОШ)	856	759/1	ЗЕМЉИШТЕ ПОД ЗГРАДОМ- ОБЈЕКТОМ		0,0000	0,0100	МИЛОЈА ЗЕЧЕВИЋА 18	0,0100	Градско грађевинско земљиште
ТОПОЛА (ВАРОШ)	856	759/1	ЗЕМЉИШТЕ УЗ ЗГРАДУ - ОБЈЕКАТ		0,0000	0,0500	МИЛОЈА ЗЕЧЕВИЋА	0,0500	Градско грађевинско земљиште
ТОПОЛА (ВАРОШ)	856	759/1	ВОЊЊАК 3.класе	3	1,7185	0,0208	МИЛОЈА ЗЕЧЕВИЋА	0,0208	Градско грађевинско земљиште
ТОПОЛА (ВАРОШ)	856	759/5	ЗЕМЉИШТЕ ПОД ЗГРАДОМ- ОБЈЕКТОМ		0,0000	0,0049	МИЛОЈА ЗЕЧЕВИЋА 25	0,0049	Градско грађевинско земљиште
ТОПОЛА (ВАРОШ)	856	759/5	ЗЕМЉИШТЕ ПОД ЗГРАДОМ- ОБЈЕКТОМ		0,0000	0,0008	МИЛОЈА ЗЕЧЕВИЋА	0,0008	Градско грађевинско земљиште
ТОПОЛА (ВАРОШ)	856	759/5	ЗЕМЉИШТЕ ПОД ЗГРАДОМ- ОБЈЕКТОМ		0,0000	0,0018	МИЛОЈА ЗЕЧЕВИЋА	0,0018	Градско грађевинско земљиште
ТОПОЛА (ВАРОШ)	856	759/5	ЗЕМЉИШТЕ ПОД ЗГРАДОМ- ОБЈЕКТОМ		0,0000	0,0024	МИЛОЈА ЗЕЧЕВИЋА	0,0024	Градско грађевинско земљиште

ТОПОЛА (ВАРОШ)	856	759/5	ЗЕМЉИШТЕ УЗ ЗГРАДУ - ОБЈЕКАТ		0,0000	0,0500	МИЛОЈА ЗЕЧЕВИЋА	0,0500	Градско грађевинско земљиште
ТОПОЛА (ВАРОШ)	856	759/5	ВИНОГРАД 3.класе	3	19,9094	0,1635	МИЛОЈА ЗЕЧЕВИЋА	0,1635	Градско грађевинско земљиште
ТОПОЛА (ВАРОШ)	858	17	ЗЕМЉИШТЕ ПОД ЗГРАДОМ- ОБЈЕКТОМ		0,0000	0,0020	ТОРОВИ	0,0020	Градско грађевинско земљиште
ТОПОЛА (ВАРОШ)	858	17	ВИНОГРАД 3.класе	3	59,4968	0,4886	ТОРОВИ	0,4886	Градско грађевинско земљиште
ТОПОЛА (ВАРОШ)	858	325/1	ЊИВА 3.класе	3	32,8122	0,2793	ОМЛАДИНСКА	0,2793	Градско грађевинско земљиште
ТОПОЛА (ВАРОШ)	858	756/1	ЗЕМЉИШТЕ ПОД ЗГРАДОМ- ОБЈЕКТОМ		0,0000	0,0104	МАКСИМА ГОРКОГ 20	0,0104	Градско грађевинско земљиште
ТОПОЛА (ВАРОШ)	858	756/1	ЗЕМЉИШТЕ ПОД ЗГРАДОМ- ОБЈЕКТОМ		0,0000	0,0045	МАКСИМА ГОРКОГ	0,0045	Градско грађевинско земљиште
ТОПОЛА (ВАРОШ)	858	756/1	ЗЕМЉИШТЕ УЗ ЗГРАДУ - ОБЈЕКАТ		0,0000	0,0500	МАКСИМА ГОРКОГ	0,0500	Градско грађевинско земљиште
ТОПОЛА (ВАРОШ)	858	756/1	ВОЊЊАК 3.класе	3	19,4405	0,2353	МАКСИМА ГОРКОГ	0,2353	Градско грађевинско земљиште
ТОПОЛА (ВАРОШ)	858	756/2	ЗЕМЉИШТЕ ПОД ЗГРАДОМ- ОБЈЕКТОМ		0,0000	0,0047	МАКСИМА ГОРКОГ	0,0047	Градско грађевинско земљиште
ТОПОЛА (ВАРОШ)	858	756/2	ЗЕМЉИШТЕ ПОД ЗГРАДОМ- ОБЈЕКТОМ		0,0000	0,0041	МАКСИМА ГОРКОГ	0,0041	Градско грађевинско земљиште
ТОПОЛА (ВАРОШ)	858	756/2	ВОЊЊАК 3.класе	3	4,3954	0,0532	МАКСИМА ГОРКОГ	0,0532	Градско грађевинско земљиште
ТОПОЛА (ВАРОШ)	858	757/1	ВОЊЊАК 3.класе	3	1,9003	0,0230	МАКСИМА ГОРКОГ	0,0230	Градско грађевинско земљиште
ТОПОЛА (ВАРОШ)	859	264	ВОЊЊАК 3.класе	3	2,2803	0,0276	БУЛЕВАР ВОЖДА КАРАЂОРЂА	0,0276	Земљиште у грађевинском подручју
ТОПОЛА (ВАРОШ)	859	884	ЛИВАДА 3.класе	3	4,0860	0,1030	ВРЕЛО	0,1030	Градско грађевинско земљиште
ТОПОЛА (ВАРОШ)	859	885	ЊИВА 3.класе	3	80,6383	0,6864	ВРЕЛО	0,6864	Градско грађевинско земљиште
ТОПОЛА (ВАРОШ)	859	890	ЛИВАДА 3.класе	3	1,1266	0,0284	ВРЕЛО	0,0284	Градско грађевинско земљиште
ТОПОЛА (ВАРОШ)	859	1195	ЊИВА 3.класе	3	12,2414	0,1042	ВРЕЛО	0,1042	Градско грађевинско земљиште
ТОПОЛА (ВАРОШ)	860	69	ЊИВА 3.класе	3	179,5917	1,5287	АМБАРИШТЕ	1,5287	Земљиште у грађевинском подручју
ТОПОЛА (ВАРОШ)	860	263	ЗЕМЉИШТЕ ПОД ЗГРАДОМ- ОБЈЕКТОМ		0,0000	0,0056	БУЛЕВАР ВОЖДА КАРАЂОРЂА 97	0,0056	Градско грађевинско земљиште
ТОПОЛА (ВАРОШ)	860	263	ЗЕМЉИШТЕ ПОД ЗГРАДОМ- ОБЈЕКТОМ		0,0000	0,0047	БУЛЕВАР ВОЖДА КАРАЂОРЂА	0,0047	Градско грађевинско земљиште
ТОПОЛА (ВАРОШ)	860	263	ЗЕМЉИШТЕ УЗ ЗГРАДУ - ОБЈЕКАТ		0,0000	0,0500	БУЛЕВАР ВОЖДА КАРАЂОРЂА	0,0500	Градско грађевинско земљиште
ТОПОЛА (ВАРОШ)	860	263	ВОЊЊАК 3.класе	3	14,0206	0,1697	БУЛЕВАР ВОЖДА КАРАЂОРЂА	0,1697	Градско грађевинско земљиште
ТОПОЛА (ВАРОШ)	860	282/1	ЊИВА 3.класе	3	78,8643	0,6713	ДЕСПОТОВИЦА	0,6713	Градско грађевинско земљиште
ТОПОЛА (ВАРОШ)	861	267	ЗЕМЉИШТЕ ПОД ЗГРАДОМ- ОБЈЕКТОМ		0,0000	0,0082	БУЛЕВАР ВОЖДА КАРАЂОРЂА 99	0,0082	Градско грађевинско земљиште
ТОПОЛА (ВАРОШ)	861	267	ЗЕМЉИШТЕ ПОД ЗГРАДОМ- ОБЈЕКТОМ		0,0000	0,0046	БУЛЕВАР ВОЖДА КАРАЂОРЂА	0,0046	Градско грађевинско земљиште
ТОПОЛА (ВАРОШ)	861	267	ЗЕМЉИШТЕ УЗ ЗГРАДУ - ОБЈЕКАТ		0,0000	0,0500	БУЛЕВАР ВОЖДА КАРАЂОРЂА	0,0500	Градско грађевинско земљиште
ТОПОЛА (ВАРОШ)	861	267	ВОЊЊАК 3.класе	3	0,1570	0,0019	БУЛЕВАР ВОЖДА КАРАЂОРЂА	0,0019	Градско грађевинско земљиште
ТОПОЛА (ВАРОШ)	862	268	ЗЕМЉИШТЕ ПОД ЗГРАДОМ- ОБЈЕКТОМ		0,0000	0,0095	БУЛЕВАР ВОЖДА КАРАЂОРЂА 101	0,0095	Градско грађевинско земљиште

ТОПОЛА (ВАРОШ)	862	268	ЗЕМЉИШТЕ ПОД ЗГРАДОМ- ОБЈЕКТОМ		0,0000	0,0032	БУЛЕВАР ВОЖДА КАРАЂОРЂА	0,0032	Градско грађевинско земљиште
ТОПОЛА (ВАРОШ)	862	268	ЗЕМЉИШТЕ УЗ ЗГРАДУ - ОБЈЕКАТ		0,0000	0,0500	БУЛЕВАР ВОЖДА КАРАЂОРЂА	0,0500	Градско грађевинско земљиште
ТОПОЛА (ВАРОШ)	862	268	ВОЊЊАК 3.класе	3	0,3057	0,0037	БУЛЕВАР ВОЖДА КАРАЂОРЂА	0,0037	Градско грађевинско земљиште
ТОПОЛА (ВАРОШ)	864	270	ЗЕМЉИШТЕ ПОД ЗГРАДОМ- ОБЈЕКТОМ		0,0000	0,0091	БУЛЕВАР ВОЖДА КАРАЂОРЂА 105/1	0,0091	Градско грађевинско земљиште
ТОПОЛА (ВАРОШ)	864	270	ЗЕМЉИШТЕ ПОД ЗГРАДОМ- ОБЈЕКТОМ		0,0000	0,0078	БУЛЕВАР ВОЖДА КАРАЂОРЂА	0,0078	Градско грађевинско земљиште
ТОПОЛА (ВАРОШ)	864	270	ЗЕМЉИШТЕ УЗ ЗГРАДУ - ОБЈЕКАТ		0,0000	0,0479	БУЛЕВАР ВОЖДА КАРАЂОРЂА	0,0479	Градско грађевинско земљиште
ТОПОЛА (ВАРОШ)	864	270	ЊИВА 3.класе	3	0,4464	0,0038	БУЛЕВАР ВОЖДА КАРАЂОРЂА	0,0038	Градско грађевинско земљиште
ТОПОЛА (ВАРОШ)	865	271	ЗЕМЉИШТЕ ПОД ЗГРАДОМ- ОБЈЕКТОМ		0,0000	0,0089	БУЛЕВАР ВОЖДА КАРАЂОРЂА 107	0,0089	Градско грађевинско земљиште
ТОПОЛА (ВАРОШ)	865	271	ЗЕМЉИШТЕ ПОД ЗГРАДОМ- ОБЈЕКТОМ		0,0000	0,0052	БУЛЕВАР ВОЖДА КАРАЂОРЂА	0,0052	Градско грађевинско земљиште
ТОПОЛА (ВАРОШ)	865	271	ЗЕМЉИШТЕ УЗ ЗГРАДУ - ОБЈЕКАТ		0,0000	0,0500	БУЛЕВАР ВОЖДА КАРАЂОРЂА	0,0500	Градско грађевинско земљиште
ТОПОЛА (ВАРОШ)	865	271	ВОЊЊАК 3.класе	3	0,4627	0,0056	БУЛЕВАР ВОЖДА КАРАЂОРЂА	0,0056	Градско грађевинско земљиште
ТОПОЛА (ВАРОШ)	868	274	ЗЕМЉИШТЕ ПОД ЗГРАДОМ- ОБЈЕКТОМ		0,0000	0,0098	БУЛЕВАР ВОЖДА КАРАЂОРЂА 113	0,0098	Градско грађевинско земљиште
ТОПОЛА (ВАРОШ)	868	274	ЗЕМЉИШТЕ ПОД ЗГРАДОМ- ОБЈЕКТОМ		0,0000	0,0092	БУЛЕВАР ВОЖДА КАРАЂОРЂА	0,0092	Градско грађевинско земљиште
ТОПОЛА (ВАРОШ)	868	274	ЗЕМЉИШТЕ УЗ ЗГРАДУ - ОБЈЕКАТ		0,0000	0,0500	БУЛЕВАР ВОЖДА КАРАЂОРЂА	0,0500	Градско грађевинско земљиште
ТОПОЛА (ВАРОШ)	868	274	ВОЊЊАК 3.класе	3	0,6940	0,0084	БУЛЕВАР ВОЖДА КАРАЂОРЂА	0,0084	Градско грађевинско земљиште
ТОПОЛА (ВАРОШ)	872	278	ЗЕМЉИШТЕ ПОД ЗГРАДОМ- ОБЈЕКТОМ		0,0000	0,0223	БУЛЕВАР ВОЖДА КАРАЂОРЂА 119	0,0223	Градско грађевинско земљиште
ТОПОЛА (ВАРОШ)	872	278	ЗЕМЉИШТЕ УЗ ЗГРАДУ - ОБЈЕКАТ		0,0000	0,0500	БУЛЕВАР ВОЖДА КАРАЂОРЂА	0,0500	Градско грађевинско земљиште
ТОПОЛА (ВАРОШ)	872	278	ЊИВА 3.класе	3	0,9163	0,0078	БУЛЕВАР ВОЖДА КАРАЂОРЂА	0,0078	Градско грађевинско земљиште
ТОПОЛА (ВАРОШ)	873	280	ЗЕМЉИШТЕ ПОД ЗГРАДОМ- ОБЈЕКТОМ		0,0000	0,0085	БУЛЕВАР ВОЖДА КАРАЂОРЂА 123	0,0085	Градско грађевинско земљиште
ТОПОЛА (ВАРОШ)	873	280	ЗЕМЉИШТЕ ПОД ЗГРАДОМ- ОБЈЕКТОМ		0,0000	0,0045	БУЛЕВАР ВОЖДА КАРАЂОРЂА	0,0045	Градско грађевинско земљиште
ТОПОЛА (ВАРОШ)	873	280	ЗЕМЉИШТЕ УЗ ЗГРАДУ - ОБЈЕКАТ		0,0000	0,0500	БУЛЕВАР ВОЖДА КАРАЂОРЂА	0,0500	Градско грађевинско земљиште
ТОПОЛА (ВАРОШ)	873	280	ЊИВА 3.класе	3	0,3054	0,0026	БУЛЕВАР ВОЖДА КАРАЂОРЂА	0,0026	Градско грађевинско земљиште
ТОПОЛА (ВАРОШ)	874	281	ЗЕМЉИШТЕ ПОД ЗГРАДОМ- ОБЈЕКТОМ		0,0000	0,0083	БУЛЕВАР ВОЖДА КАРАЂОРЂА 125	0,0083	Градско грађевинско земљиште
ТОПОЛА (ВАРОШ)	874	281	ЗЕМЉИШТЕ ПОД ЗГРАДОМ- ОБЈЕКТОМ		0,0000	0,0055	БУЛЕВАР ВОЖДА КАРАЂОРЂА	0,0055	Градско грађевинско земљиште

ТОПОЛА (ВАРОШ)	874	281	ЗЕМЉИШТЕ УЗ ЗГРАДУ - ОБЈЕКАТ		0,0000	0,0500	БУЛЕВАР ВОЖДА КАРАЂОРЂА	0,0500	Градско грађевинско земљиште
ТОПОЛА (ВАРОШ)	874	281	ЊИВА 3.класе	3	0,2820	0,0024	БУЛЕВАР ВОЖДА КАРАЂОРЂА	0,0024	Градско грађевинско земљиште
ТОПОЛА (ВАРОШ)	878	91/2	ЗЕМЉИШТЕ ПОД ЗГРАДОМ- ОБЈЕКТОМ		0,0000	0,0090	РАДЕ БЛАГОЈЕВИЋ 8	0,0090	Градско грађевинско земљиште
ТОПОЛА (ВАРОШ)	878	91/2	ЗЕМЉИШТЕ УЗ ЗГРАДУ - ОБЈЕКАТ		0,0000	0,0500	РАДЕ БЛАГОЈЕВИЋ	0,0500	Градско грађевинско земљиште
ТОПОЛА (ВАРОШ)	878	91/2	ЊИВА 4.класе	4	1,3512	0,0159	РАДЕ БЛАГОЈЕВИЋ	0,0159	Градско грађевинско земљиште
ТОПОЛА (ВАРОШ)	880	97	ЗЕМЉИШТЕ ПОД ЗГРАДОМ- ОБЈЕКТОМ		0,0000	0,0102	РАДЕ БЛАГОЈЕВИЋ 2	0,0102	Градско грађевинско земљиште
ТОПОЛА (ВАРОШ)	880	97	ЗЕМЉИШТЕ ПОД ЗГРАДОМ- ОБЈЕКТОМ		0,0000	0,0091	РАДЕ БЛАГОЈЕВИЋ	0,0091	Градско грађевинско земљиште
ТОПОЛА (ВАРОШ)	880	97	ЗЕМЉИШТЕ УЗ ЗГРАДУ - ОБЈЕКАТ		0,0000	0,0500	РАДЕ БЛАГОЈЕВИЋ	0,0500	Градско грађевинско земљиште
ТОПОЛА (ВАРОШ)	880	97	ВОЊЊАК 3.класе	3	0,5536	0,0067	РАДЕ БЛАГОЈЕВИЋ	0,0067	Градско грађевинско земљиште
ТОПОЛА (ВАРОШ)	881	93	ВИНОГРАД 3.класе	3	5,7841	0,0475	ТОРОВИ	0,0475	Градско грађевинско земљиште
ТОПОЛА (ВАРОШ)	881	95	ВОЊЊАК 3.класе	3	3,8749	0,0469	РАДЕ БЛАГОЈЕВИЋ	0,0469	Градско грађевинско земљиште
ТОПОЛА (ВАРОШ)	881	95	ВИНОГРАД 3.класе	3	1,2664	0,0104	РАДЕ БЛАГОЈЕВИЋ	0,0104	Градско грађевинско земљиште
ТОПОЛА (ВАРОШ)	881	96	ЊИВА 3.класе	3	7,0136	0,0597	ТОРОВИ	0,0597	Градско грађевинско земљиште
ТОПОЛА (ВАРОШ)	882	99	ЗЕМЉИШТЕ ПОД ЗГРАДОМ- ОБЈЕКТОМ		0,0000	0,0062	БУЛЕВАР ВОЖДА КАРАЂОРЂА 137	0,0062	Градско грађевинско земљиште
ТОПОЛА (ВАРОШ)	882	99	ЗЕМЉИШТЕ ПОД ЗГРАДОМ- ОБЈЕКТОМ		0,0000	0,0090	БУЛЕВАР ВОЖДА КАРАЂОРЂА	0,0090	Градско грађевинско земљиште
ТОПОЛА (ВАРОШ)	882	99	ЗЕМЉИШТЕ УЗ ЗГРАДУ - ОБЈЕКАТ		0,0000	0,0500	БУЛЕВАР ВОЖДА КАРАЂОРЂА	0,0500	Градско грађевинско земљиште
ТОПОЛА (ВАРОШ)	882	99	ВОЊЊАК 3.класе	3	3,0322	0,0367	БУЛЕВАР ВОЖДА КАРАЂОРЂА	0,0367	Градско грађевинско земљиште
ТОПОЛА (ВАРОШ)	883	104/1	ЊИВА 4.класе	4	18,6106	0,2190	ТОРОВИ	0,2190	Градско грађевинско земљиште
ТОПОЛА (ВАРОШ)	883	105	ЗЕМЉИШТЕ ПОД ЗГРАДОМ- ОБЈЕКТОМ		0,0000	0,0368	БУЛЕВАР ВОЖДА КАРАЂОРЂА 139	0,0368	Градско грађевинско земљиште
ТОПОЛА (ВАРОШ)	883	105	ЗЕМЉИШТЕ УЗ ЗГРАДУ - ОБЈЕКАТ		0,0000	0,0500	БУЛЕВАР ВОЖДА КАРАЂОРЂА	0,0500	Градско грађевинско земљиште
ТОПОЛА (ВАРОШ)	883	105	ЊИВА 4.класе	4	2,7279	0,0321	БУЛЕВАР ВОЖДА КАРАЂОРЂА	0,0321	Градско грађевинско земљиште
ТОПОЛА (ВАРОШ)	883	106	ЊИВА 4.класе	4	16,7411	0,1970	ТОРОВИ	0,1970	Градско грађевинско земљиште
ТОПОЛА (ВАРОШ)	885	760/2	ЗЕМЉИШТЕ ПОД ЗГРАДОМ- ОБЈЕКТОМ		0,0000	0,0116	МИЛОЈА ЗЕЧЕВИЋА 19	0,0116	Градско грађевинско земљиште
ТОПОЛА (ВАРОШ)	885	760/2	ЗЕМЉИШТЕ УЗ ЗГРАДУ - ОБЈЕКАТ		0,0000	0,0500	МИЛОЈА ЗЕЧЕВИЋА	0,0500	Градско грађевинско земљиште
ТОПОЛА (ВАРОШ)	885	760/2	ВОЊЊАК 3.класе	3	1,2393	0,0150	МИЛОЈА ЗЕЧЕВИЋА	0,0150	Градско грађевинско земљиште
ТОПОЛА (ВАРОШ)	886	120	ВИНОГРАД 3.класе	3	15,5257	0,1275	ЉУБЕСЕЛО	0,1275	Градско грађевинско земљиште
ТОПОЛА (ВАРОШ)	886	121	ЗЕМЉИШТЕ ПОД ЗГРАДОМ- ОБЈЕКТОМ		0,0000	0,0018	ЉУБЕСЕЛО 4	0,0018	Градско грађевинско земљиште
ТОПОЛА (ВАРОШ)	886	121	ВОЊЊАК 2.класе	2	18,3898	0,1613	ЉУБЕСЕЛО	0,1613	Градско грађевинско земљиште
ТОПОЛА (ВАРОШ)	886	122/1	ЊИВА 3.класе	3	80,3446	0,6839	ЉУБЕСЕЛО	0,6839	Градско грађевинско земљиште
ТОПОЛА (ВАРОШ)	888	24	ЗЕМЉИШТЕ ПОД ЗГРАДОМ-		0,0000	0,0012	ТОРОВИ	0,0012	Градско грађевинско земљиште

			ОБЈЕКТОМ						
ТОПОЛА (ВАРОШ)	888	24	ЊИВА 4.класе	4	47,3169	0,5568	ТОРОВИ	0,5568	Градско грађевинско земљиште
ТОПОЛА (ВАРОШ)	895	1555	ЗЕМЉИШТЕ ПОД ЗГРАДОМ-ОБЈЕКТОМ		0,0000	0,0126	МИЛА СЕЉЕ 16	0,0126	Градско грађевинско земљиште
ТОПОЛА (ВАРОШ)	895	1555	ЗЕМЉИШТЕ УЗ ЗГРАДУ - ОБЈЕКАТ		0,0000	0,0500	МИЛА СЕЉЕ	0,0500	Градско грађевинско земљиште
ТОПОЛА (ВАРОШ)	895	1555	ВОЊЊАК 3.класе	3	0,4875	0,0059	МИЛА СЕЉЕ	0,0059	Градско грађевинско земљиште
ТОПОЛА (ВАРОШ)	900	677	ЗЕМЉИШТЕ ПОД ЗГРАДОМ-ОБЈЕКТОМ		0,0000	0,0082	Ј Н А 32	0,0082	Градско грађевинско земљиште
ТОПОЛА (ВАРОШ)	900	677	ЗЕМЉИШТЕ УЗ ЗГРАДУ - ОБЈЕКАТ		0,0000	0,0500	Ј Н А	0,0500	Градско грађевинско земљиште
ТОПОЛА (ВАРОШ)	900	677	ЊИВА 3.класе	3	2,0207	0,0172	Ј Н А	0,0172	Градско грађевинско земљиште
ТОПОЛА (ВАРОШ)	922	1574	ЗЕМЉИШТЕ ПОД ЗГРАДОМ-ОБЈЕКТОМ		0,0000	0,0085	МИЛА СЕЉЕ 45	0,0085	Градско грађевинско земљиште
ТОПОЛА (ВАРОШ)	922	1574	ЗЕМЉИШТЕ ПОД ЗГРАДОМ-ОБЈЕКТОМ		0,0000	0,0031	МИЛА СЕЉЕ	0,0031	Градско грађевинско земљиште
ТОПОЛА (ВАРОШ)	922	1574	ЗЕМЉИШТЕ УЗ ЗГРАДУ - ОБЈЕКАТ		0,0000	0,0500	МИЛА СЕЉЕ	0,0500	Градско грађевинско земљиште
ТОПОЛА (ВАРОШ)	922	1574	ВОЊЊАК 3.класе	3	0,1735	0,0021	МИЛА СЕЉЕ	0,0021	Градско грађевинско земљиште
ТОПОЛА (ВАРОШ)	928	1404	ЗЕМЉИШТЕ ПОД ЗГРАДОМ-ОБЈЕКТОМ		0,0000	0,0092	АВЕНИЈА КРАЉА ПЕТРА ПРВОГ 7	0,0092	Градско грађевинско земљиште
ТОПОЛА (ВАРОШ)	928	1404	ЗЕМЉИШТЕ ПОД ЗГРАДОМ-ОБЈЕКТОМ		0,0000	0,0021	АВЕНИЈА КРАЉА ПЕТРА ПРВОГ	0,0021	Градско грађевинско земљиште
ТОПОЛА (ВАРОШ)	928	1404	ЗЕМЉИШТЕ УЗ ЗГРАДУ - ОБЈЕКАТ		0,0000	0,0500	АВЕНИЈА КРАЉА ПЕТРА ПРВОГ	0,0500	Градско грађевинско земљиште
ТОПОЛА (ВАРОШ)	928	1404	ВОЊЊАК 3.класе	3	0,0248	0,0003	АВЕНИЈА КРАЉА ПЕТРА ПРВОГ	0,0003	Градско грађевинско земљиште
ТОПОЛА (ВАРОШ)	931	1710	ЗЕМЉИШТЕ ПОД ЗГРАДОМ-ОБЈЕКТОМ		0,0000	0,0061	АВЕНИЈА КРАЉА ПЕТРА ПРВОГ 10	0,0061	Градско грађевинско земљиште
ТОПОЛА (ВАРОШ)	931	1710	ЗЕМЉИШТЕ УЗ ЗГРАДУ - ОБЈЕКАТ		0,0000	0,0500	АВЕНИЈА КРАЉА ПЕТРА ПРВОГ	0,0500	Градско грађевинско земљиште
ТОПОЛА (ВАРОШ)	931	1710	ВОЊЊАК 3.класе	3	0,3801	0,0046	АВЕНИЈА КРАЉА ПЕТРА ПРВОГ	0,0046	Градско грађевинско земљиште
ТОПОЛА (ВАРОШ)	935	1403	ЗЕМЉИШТЕ ПОД ЗГРАДОМ-ОБЈЕКТОМ		0,0000	0,0088	АВЕНИЈА КРАЉА ПЕТРА ПРВОГ 13	0,0088	Градско грађевинско земљиште
ТОПОЛА (ВАРОШ)	935	1403	ЗЕМЉИШТЕ ПОД ЗГРАДОМ-ОБЈЕКТОМ		0,0000	0,0070	АВЕНИЈА КРАЉА ПЕТРА ПРВОГ	0,0070	Градско грађевинско земљиште
ТОПОЛА (ВАРОШ)	935	1403	ЗЕМЉИШТЕ УЗ ЗГРАДУ - ОБЈЕКАТ		0,0000	0,0500	АВЕНИЈА КРАЉА ПЕТРА ПРВОГ	0,0500	Градско грађевинско земљиште
ТОПОЛА (ВАРОШ)	935	1403	ВОЊЊАК 3.класе	3	2,6686	0,0323	АВЕНИЈА КРАЉА ПЕТРА ПРВОГ	0,0323	Градско грађевинско земљиште
ТОПОЛА (ВАРОШ)	936	1402	ВОЊЊАК 3.класе	3	4,0897	0,0495	АВЕНИЈА КРАЉА ПЕТРА ПРВОГ	0,0495	Градско грађевинско земљиште
ТОПОЛА (ВАРОШ)	937	1712	ЗЕМЉИШТЕ ПОД ЗГРАДОМ-ОБЈЕКТОМ		0,0000	0,0088	АВЕНИЈА КРАЉА ПЕТРА ПРВОГ 14	0,0088	Градско грађевинско земљиште
ТОПОЛА (ВАРОШ)	937	1712	ЗЕМЉИШТЕ ПОД ЗГРАДОМ-ОБЈЕКТОМ		0,0000	0,0127	АВЕНИЈА КРАЉА ПЕТРА ПРВОГ	0,0127	Градско грађевинско земљиште

ТОПОЛА (ВАРОШ)	937	1712	ЗЕМЉИШТЕ УЗ ЗГРАДУ - ОБЈЕКАТ		0,0000	0,0373	АВЕНИЈА КРАЉА ПЕТРА ПРВОГ	0,0373	Градско грађевинско земљиште
ТОПОЛА (ВАРОШ)	937	1712	ВОЊЊАК 3.класе	3	1,1815	0,0143	АВЕНИЈА КРАЉА ПЕТРА ПРВОГ	0,0143	Градско грађевинско земљиште
ТОПОЛА (ВАРОШ)	939	1401	ЗЕМЉИШТЕ ПОД ЗГРАДОМ-ОБЈЕКТОМ		0,0000	0,0107	АВЕНИЈА КРАЉА ПЕТРА ПРВОГ 15	0,0107	Градско грађевинско земљиште
ТОПОЛА (ВАРОШ)	939	1401	ЗЕМЉИШТЕ УЗ ЗГРАДУ - ОБЈЕКАТ		0,0000	0,0500	АВЕНИЈА КРАЉА ПЕТРА ПРВОГ	0,0500	Градско грађевинско земљиште
ТОПОЛА (ВАРОШ)	939	1401	ВОЊЊАК 3.класе	3	0,2561	0,0031	АВЕНИЈА КРАЉА ПЕТРА ПРВОГ	0,0031	Градско грађевинско земљиште
ТОПОЛА (ВАРОШ)	939	2361	ВОЊЊАК 4.класе	4	14,6657	0,2536	ПОЉБЕ	0,2536	Градско грађевинско земљиште
ТОПОЛА (ВАРОШ)	942	1714	ЗЕМЉИШТЕ ПОД ЗГРАДОМ-ОБЈЕКТОМ		0,0000	0,0086	АВЕНИЈА КРАЉА ПЕТРА ПРВОГ 18	0,0086	Градско грађевинско земљиште
ТОПОЛА (ВАРОШ)	942	1714	ЗЕМЉИШТЕ ПОД ЗГРАДОМ-ОБЈЕКТОМ		0,0000	0,0069	АВЕНИЈА КРАЉА ПЕТРА ПРВОГ	0,0069	Градско грађевинско земљиште
ТОПОЛА (ВАРОШ)	942	1714	ЗЕМЉИШТЕ УЗ ЗГРАДУ - ОБЈЕКАТ		0,0000	0,0500	АВЕНИЈА КРАЉА ПЕТРА ПРВОГ	0,0500	Градско грађевинско земљиште
ТОПОЛА (ВАРОШ)	942	1714	ВОЊЊАК 3.класе	3	0,8427	0,0102	АВЕНИЈА КРАЉА ПЕТРА ПРВОГ	0,0102	Градско грађевинско земљиште
ТОПОЛА (ВАРОШ)	944	2363	ЊИВА 4.класе	4	8,0986	0,0953	ПОЉБЕ	0,0953	Градско грађевинско земљиште
ТОПОЛА (ВАРОШ)	945	1377	ЗЕМЉИШТЕ ПОД ЗГРАДОМ-ОБЈЕКТОМ		0,0000	0,0176	АВЕНИЈА КРАЉА ПЕТРА ПРВОГ 21	0,0176	Градско грађевинско земљиште
ТОПОЛА (ВАРОШ)	945	1377	ЗЕМЉИШТЕ УЗ ЗГРАДУ - ОБЈЕКАТ		0,0000	0,0500	АВЕНИЈА КРАЉА ПЕТРА ПРВОГ	0,0500	Градско грађевинско земљиште
ТОПОЛА (ВАРОШ)	945	1377	ВОЊЊАК 4.класе	4	0,1330	0,0023	АВЕНИЈА КРАЉА ПЕТРА ПРВОГ	0,0023	Градско грађевинско земљиште
ТОПОЛА (ВАРОШ)	960	2073	ЗЕМЉИШТЕ ПОД ЗГРАДОМ-ОБЈЕКТОМ		0,0000	0,0056	АВЕНИЈА КРАЉА ПЕТРА ПРВОГ 42	0,0056	Градско грађевинско земљиште
ТОПОЛА (ВАРОШ)	960	2073	ЗЕМЉИШТЕ УЗ ЗГРАДУ - ОБЈЕКАТ		0,0000	0,0500	АВЕНИЈА КРАЉА ПЕТРА ПРВОГ	0,0500	Градско грађевинско земљиште
ТОПОЛА (ВАРОШ)	960	2073	ВОЊЊАК 4.класе	4	4,9792	0,0861	АВЕНИЈА КРАЉА ПЕТРА ПРВОГ	0,0861	Градско грађевинско земљиште
ТОПОЛА (ВАРОШ)	964	1687	ЗЕМЉИШТЕ ПОД ЗГРАДОМ-ОБЈЕКТОМ		0,0000	0,0101	КНЕГИЊЕ ЗОРКЕ 3	0,0101	Градско грађевинско земљиште
ТОПОЛА (ВАРОШ)	964	1687	ЗЕМЉИШТЕ ПОД ЗГРАДОМ-ОБЈЕКТОМ		0,0000	0,0016	КНЕГИЊЕ ЗОРКЕ	0,0016	Градско грађевинско земљиште
ТОПОЛА (ВАРОШ)	964	1687	ЗЕМЉИШТЕ УЗ ЗГРАДУ - ОБЈЕКАТ		0,0000	0,0500	КНЕГИЊЕ ЗОРКЕ	0,0500	Градско грађевинско земљиште
ТОПОЛА (ВАРОШ)	964	1687	ВОЊЊАК 3.класе	3	1,3054	0,0158	КНЕГИЊЕ ЗОРКЕ	0,0158	Градско грађевинско земљиште
ТОПОЛА (ВАРОШ)	970	1673	ЗЕМЉИШТЕ ПОД ЗГРАДОМ-ОБЈЕКТОМ		0,0000	0,0057	КНЕГИЊЕ ЗОРКЕ 11	0,0057	Градско грађевинско земљиште
ТОПОЛА (ВАРОШ)	970	1673	ЗЕМЉИШТЕ ПОД ЗГРАДОМ-ОБЈЕКТОМ		0,0000	0,0030	КНЕГИЊЕ ЗОРКЕ	0,0030	Градско грађевинско земљиште
ТОПОЛА (ВАРОШ)	970	1673	ЗЕМЉИШТЕ УЗ ЗГРАДУ - ОБЈЕКАТ		0,0000	0,0500	КНЕГИЊЕ ЗОРКЕ	0,0500	Градско грађевинско земљиште
ТОПОЛА (ВАРОШ)	970	1673	ВОЊЊАК 3.класе	3	0,0826	0,0010	КНЕГИЊЕ ЗОРКЕ	0,0010	Градско грађевинско земљиште
ТОПОЛА (ВАРОШ)	974	1621	ЗЕМЉИШТЕ ПОД ЗГРАДОМ-ОБЈЕКТОМ		0,0000	0,0084	МИЛИЋА РАДОВАНОВИЋ А 8	0,0084	Градско грађевинско земљиште

ТОПОЛА (ВАРОШ)	974	1621	ЗЕМЉИШТЕ УЗ ЗГРАДУ - ОБЈЕКАТ		0,0000	0,0500	МИЛИЋА РАДОВАНОВИЋ А	0,0500	Градско грађевинско земљиште
ТОПОЛА (ВАРОШ)	974	1621	ВОЊЊАК 3.класе	3	0,5288	0,0064	МИЛИЋА РАДОВАНОВИЋ А	0,0064	Градско грађевинско земљиште
ТОПОЛА (ВАРОШ)	975	1638	ЗЕМЉИШТЕ ПОД ЗГРАДОМ-ОБЈЕКТОМ		0,0000	0,0110	МИЛИЋА РАДОВАНОВИЋ А 9	0,0110	Градско грађевинско земљиште
ТОПОЛА (ВАРОШ)	975	1638	ЗЕМЉИШТЕ ПОД ЗГРАДОМ-ОБЈЕКТОМ		0,0000	0,0032	МИЛИЋА РАДОВАНОВИЋ А	0,0032	Градско грађевинско земљиште
ТОПОЛА (ВАРОШ)	975	1638	ЗЕМЉИШТЕ УЗ ЗГРАДУ - ОБЈЕКАТ		0,0000	0,0500	МИЛИЋА РАДОВАНОВИЋ А	0,0500	Градско грађевинско земљиште
ТОПОЛА (ВАРОШ)	975	1638	ВОЊЊАК 3.класе	3	2,7926	0,0338	МИЛИЋА РАДОВАНОВИЋ А	0,0338	Градско грађевинско земљиште
ТОПОЛА (ВАРОШ)	982	1700	ЗЕМЉИШТЕ ПОД ЗГРАДОМ-ОБЈЕКТОМ		0,0000	0,0093	КРАЉИЦЕ МАРИЈЕ 11	0,0093	Градско грађевинско земљиште
ТОПОЛА (ВАРОШ)	982	1700	ЗЕМЉИШТЕ УЗ ЗГРАДУ - ОБЈЕКАТ		0,0000	0,0500	КРАЉИЦЕ МАРИЈЕ	0,0500	Градско грађевинско земљиште
ТОПОЛА (ВАРОШ)	982	1700	ВОЊЊАК 3.класе	3	0,8345	0,0101	КРАЉИЦЕ МАРИЈЕ	0,0101	Градско грађевинско земљиште
ТОПОЛА (ВАРОШ)	984	1310	ЊИВА 4.класе	4	0,8498	0,0100	КРАГУЈЕВАЧКА	0,0100	Градско грађевинско земљиште
ТОПОЛА (ВАРОШ)	988	1323	ЗЕМЉИШТЕ ПОД ЗГРАДОМ-ОБЈЕКТОМ		0,0000	0,0088	КРАГУЈЕВАЧКА 8	0,0088	Градско грађевинско земљиште
ТОПОЛА (ВАРОШ)	988	1323	ЗЕМЉИШТЕ УЗ ЗГРАДУ - ОБЈЕКАТ		0,0000	0,0500	КРАГУЈЕВАЧКА	0,0500	Градско грађевинско земљиште
ТОПОЛА (ВАРОШ)	988	1323	ВОЊЊАК 4.класе	4	1,4111	0,0244	КРАГУЈЕВАЧКА	0,0244	Градско грађевинско земљиште
ТОПОЛА (ВАРОШ)	991	1326	ЗЕМЉИШТЕ ПОД ЗГРАДОМ-ОБЈЕКТОМ		0,0000	0,0102	КРАГУЈЕВАЧКА 12	0,0102	Градско грађевинско земљиште
ТОПОЛА (ВАРОШ)	991	1326	ЗЕМЉИШТЕ УЗ ЗГРАДУ - ОБЈЕКАТ		0,0000	0,0500	КРАГУЈЕВАЧКА	0,0500	Градско грађевинско земљиште
ТОПОЛА (ВАРОШ)	991	1326	ЊИВА 5.класе	5	0,5453	0,0077	КРАГУЈЕВАЧКА	0,0077	Градско грађевинско земљиште
ТОПОЛА (ВАРОШ)	995	1274	ЗЕМЉИШТЕ ПОД ЗГРАДОМ-ОБЈЕКТОМ		0,0000	0,0080	КРАГУЈЕВАЧКА 19	0,0080	Градско грађевинско земљиште
ТОПОЛА (ВАРОШ)	995	1274	ЗЕМЉИШТЕ ПОД ЗГРАДОМ-ОБЈЕКТОМ		0,0000	0,0055	КРАГУЈЕВАЧКА	0,0055	Градско грађевинско земљиште
ТОПОЛА (ВАРОШ)	995	1274	ЗЕМЉИШТЕ УЗ ЗГРАДУ - ОБЈЕКАТ		0,0000	0,0500	КРАГУЈЕВАЧКА	0,0500	Градско грађевинско земљиште
ТОПОЛА (ВАРОШ)	995	1274	ВОЊЊАК 4.класе	4	1,1508	0,0199	КРАГУЈЕВАЧКА	0,0199	Градско грађевинско земљиште
ТОПОЛА (ВАРОШ)	1010	2306	ЗЕМЉИШТЕ ПОД ЗГРАДОМ-ОБЈЕКТОМ		0,0000	0,0104	КРАГУЈЕВАЧКА 34	0,0104	Градско грађевинско земљиште
ТОПОЛА (ВАРОШ)	1010	2306	ЗЕМЉИШТЕ УЗ ЗГРАДУ - ОБЈЕКАТ		0,0000	0,0500	КРАГУЈЕВАЧКА	0,0500	Градско грађевинско земљиште
ТОПОЛА (ВАРОШ)	1010	2306	ВОЊЊАК 4.класе	4	0,1677	0,0029	КРАГУЈЕВАЧКА	0,0029	Градско грађевинско земљиште
ТОПОЛА (ВАРОШ)	1018	2298	ЗЕМЉИШТЕ ПОД ЗГРАДОМ-ОБЈЕКТОМ		0,0000	0,0081	КРАГУЈЕВАЧКА 42	0,0081	Градско грађевинско земљиште
ТОПОЛА (ВАРОШ)	1018	2298	ЗЕМЉИШТЕ ПОД ЗГРАДОМ-ОБЈЕКТОМ		0,0000	0,0040	КРАГУЈЕВАЧКА	0,0040	Градско грађевинско земљиште
ТОПОЛА (ВАРОШ)	1018	2298	ЗЕМЉИШТЕ УЗ ЗГРАДУ - ОБЈЕКАТ		0,0000	0,0500	КРАГУЈЕВАЧКА	0,0500	Градско грађевинско земљиште
ТОПОЛА (ВАРОШ)	1018	2298	ВОЊЊАК 5.класе	5	0,6905	0,0209	КРАГУЈЕВАЧКА	0,0209	Градско грађевинско земљиште

ТОПОЛА (ВАРОШ)	1020	2297	ЗЕМЉИШТЕ ПОД ЗГРАДОМ- ОБЈЕКТОМ		0,0000	0,0087	КРАГУЈЕВАЧКА 44	0,0087	Градско грађевинско земљиште
ТОПОЛА (ВАРОШ)	1020	2297	ЗЕМЉИШТЕ ПОД ЗГРАДОМ- ОБЈЕКТОМ		0,0000	0,0021	КРАГУЈЕВАЧКА	0,0021	Градско грађевинско земљиште
ТОПОЛА (ВАРОШ)	1020	2297	ЗЕМЉИШТЕ УЗ ЗГРАДУ - ОБЈЕКАТ		0,0000	0,0500	КРАГУЈЕВАЧКА	0,0500	Градско грађевинско земљиште
ТОПОЛА (ВАРОШ)	1020	2297	ВОЊЊАК 5.класе	5	0,0892	0,0027	КРАГУЈЕВАЧКА	0,0027	Градско грађевинско земљиште
ТОПОЛА (ВАРОШ)	1023	2289	ЗЕМЉИШТЕ ПОД ЗГРАДОМ- ОБЈЕКТОМ		0,0000	0,0114	КРАГУЈЕВАЧКА 48	0,0114	Градско грађевинско земљиште
ТОПОЛА (ВАРОШ)	1023	2289	ЗЕМЉИШТЕ ПОД ЗГРАДОМ- ОБЈЕКТОМ		0,0000	0,0082	КРАГУЈЕВАЧКА	0,0082	Градско грађевинско земљиште
ТОПОЛА (ВАРОШ)	1023	2289	ЗЕМЉИШТЕ УЗ ЗГРАДУ - ОБЈЕКАТ		0,0000	0,0500	КРАГУЈЕВАЧКА	0,0500	Градско грађевинско земљиште
ТОПОЛА (ВАРОШ)	1023	2289	ЊИВА 5.класе	5	0,1629	0,0023	КРАГУЈЕВАЧКА	0,0023	Градско грађевинско земљиште
ТОПОЛА (ВАРОШ)	1025	2286	ЗЕМЉИШТЕ ПОД ЗГРАДОМ- ОБЈЕКТОМ		0,0000	0,0123	КРАГУЈЕВАЧКА 50	0,0123	Градско грађевинско земљиште
ТОПОЛА (ВАРОШ)	1025	2286	ЗЕМЉИШТЕ ПОД ЗГРАДОМ- ОБЈЕКТОМ		0,0000	0,0050	КРАГУЈЕВАЧКА	0,0050	Градско грађевинско земљиште
ТОПОЛА (ВАРОШ)	1025	2286	ЗЕМЉИШТЕ УЗ ЗГРАДУ - ОБЈЕКАТ		0,0000	0,0500	КРАГУЈЕВАЧКА	0,0500	Градско грађевинско земљиште
ТОПОЛА (ВАРОШ)	1025	2286	ВОЊЊАК 5.класе	5	2,4317	0,0736	КРАГУЈЕВАЧКА	0,0736	Градско грађевинско земљиште
ТОПОЛА (ВАРОШ)	1029	2321	ЗЕМЉИШТЕ ПОД ЗГРАДОМ- ОБЈЕКТОМ		0,0000	0,0093	КРАГУЈЕВАЧКА 57	0,0093	Градско грађевинско земљиште
ТОПОЛА (ВАРОШ)	1029	2321	ЗЕМЉИШТЕ УЗ ЗГРАДУ - ОБЈЕКАТ		0,0000	0,0500	КРАГУЈЕВАЧКА	0,0500	Градско грађевинско земљиште
ТОПОЛА (ВАРОШ)	1029	2321	ЊИВА 5.класе	5	0,4178	0,0059	КРАГУЈЕВАЧКА	0,0059	Градско грађевинско земљиште
ТОПОЛА (ВАРОШ)	1031	2325	ЊИВА 5.класе	5	5,2973	0,0748	КРАГУЈЕВАЧКА	0,0748	Градско грађевинско земљиште
ТОПОЛА (ВАРОШ)	1033	2332	ЗЕМЉИШТЕ ПОД ЗГРАДОМ- ОБЈЕКТОМ		0,0000	0,0093	КРАГУЈЕВАЧКА 69	0,0093	Градско грађевинско земљиште
ТОПОЛА (ВАРОШ)	1033	2332	ВИНОГРАД 3.класе	3	4,1767	0,0343	КРАГУЈЕВАЧКА	0,0343	Градско грађевинско земљиште
ТОПОЛА (ВАРОШ)	1037	2343/1	ВИНОГРАД 3.класе	3	7,0992	0,0583	КРАГУЈЕВАЧКА	0,0583	Градско грађевинско земљиште
ТОПОЛА (ВАРОШ)	1039	2343/2	ЗЕМЉИШТЕ ПОД ЗГРАДОМ- ОБЈЕКТОМ		0,0000	0,0150	КРАГУЈЕВАЧКА 83	0,0150	Градско грађевинско земљиште
ТОПОЛА (ВАРОШ)	1039	2343/2	ЗЕМЉИШТЕ УЗ ЗГРАДУ - ОБЈЕКАТ		0,0000	0,0500	КРАГУЈЕВАЧКА	0,0500	Градско грађевинско земљиште
ТОПОЛА (ВАРОШ)	1039	2343/2	ВОЊЊАК 3.класе	3	1,6607	0,0201	КРАГУЈЕВАЧКА	0,0201	Градско грађевинско земљиште
ТОПОЛА (ВАРОШ)	1049	327	ЗЕМЉИШТЕ ПОД ЗГРАДОМ- ОБЈЕКТОМ		0,0000	0,0088	ОМЛАДИНСКА 2	0,0088	Градско грађевинско земљиште
ТОПОЛА (ВАРОШ)	1049	327	ЗЕМЉИШТЕ УЗ ЗГРАДУ - ОБЈЕКАТ		0,0000	0,0500	ОМЛАДИНСКА	0,0500	Градско грађевинско земљиште
ТОПОЛА (ВАРОШ)	1049	327	ВОЊЊАК 3.класе	3	4,3706	0,0529	ОМЛАДИНСКА	0,0529	Градско грађевинско земљиште
ТОПОЛА (ВАРОШ)	1050	308	ЊИВА 3.класе	3	12,7231	0,1083	ДЕСПОТОВИЦА	0,1083	Градско грађевинско земљиште
ТОПОЛА (ВАРОШ)	1052	306	ЊИВА 3.класе	3	12,9345	0,1101	ДЕСПОТОВИЦА	0,1101	Градско грађевинско земљиште
ТОПОЛА (ВАРОШ)	1054	1372	ЗЕМЉИШТЕ ПОД ЗГРАДОМ- ОБЈЕКТОМ		0,0000	0,0089	ОПЛЕНАЧКА 1	0,0089	Градско грађевинско земљиште

ТОПОЛА (ВАРОШ)	1054	1372	ЗЕМЉИШТЕ ПОД ЗГРАДОМ- ОБЈЕКТОМ		0,0000	0,0023	ОПЛЕНАЧКА	0,0023	Градско грађевинско земљиште
ТОПОЛА (ВАРОШ)	1054	1372	ЗЕМЉИШТЕ УЗ ЗГРАДУ - ОБЈЕКАТ		0,0000	0,0500	ОПЛЕНАЧКА	0,0500	Градско грађевинско земљиште
ТОПОЛА (ВАРОШ)	1054	1372	ВОЊЊАК 4.класе	4	0,3412	0,0059	ОПЛЕНАЧКА	0,0059	Градско грађевинско земљиште
ТОПОЛА (ВАРОШ)	1059	2105	ЗЕМЉИШТЕ ПОД ДЕЛОМ ЗГРАДЕ		0,0000	0,0002	ОПЛЕНАЧКА	0,0002	Градско грађевинско земљиште
ТОПОЛА (ВАРОШ)	1059	2105	ВОЊЊАК 4.класе	4	0,5089	0,0088	ОПЛЕНАЧКА	0,0088	Градско грађевинско земљиште
ТОПОЛА (ВАРОШ)	1068	1354	ЗЕМЉИШТЕ ПОД ЗГРАДОМ- ОБЈЕКТОМ		0,0000	0,0092	ОПЛЕНАЧКА 15	0,0092	Градско грађевинско земљиште
ТОПОЛА (ВАРОШ)	1068	1354	ЗЕМЉИШТЕ УЗ ЗГРАДУ - ОБЈЕКАТ		0,0000	0,0500	ОПЛЕНАЧКА	0,0500	Градско грађевинско земљиште
ТОПОЛА (ВАРОШ)	1068	1354	ВОЊЊАК 4.класе	4	1,6771	0,0290	ОПЛЕНАЧКА	0,0290	Градско грађевинско земљиште
ТОПОЛА (ВАРОШ)	1070	1353	ЗЕМЉИШТЕ ПОД ЗГРАДОМ- ОБЈЕКТОМ		0,0000	0,0178	ОПЛЕНАЧКА 17	0,0178	Градско грађевинско земљиште
ТОПОЛА (ВАРОШ)	1070	1353	ЗЕМЉИШТЕ ПОД ЗГРАДОМ- ОБЈЕКТОМ		0,0000	0,0093	ОПЛЕНАЧКА	0,0093	Градско грађевинско земљиште
ТОПОЛА (ВАРОШ)	1070	1353	ЗЕМЉИШТЕ УЗ ЗГРАДУ - ОБЈЕКАТ		0,0000	0,0500	ОПЛЕНАЧКА	0,0500	Градско грађевинско земљиште
ТОПОЛА (ВАРОШ)	1070	1353	ЊИВА 4.класе	4	0,7903	0,0093	ОПЛЕНАЧКА	0,0093	Градско грађевинско земљиште
ТОПОЛА (ВАРОШ)	1072	1350	ЗЕМЉИШТЕ ПОД ЗГРАДОМ- ОБЈЕКТОМ		0,0000	0,0135	ОПЛЕНАЧКА 19	0,0135	Градско грађевинско земљиште
ТОПОЛА (ВАРОШ)	1072	1350	ЗЕМЉИШТЕ УЗ ЗГРАДУ - ОБЈЕКАТ		0,0000	0,0500	ОПЛЕНАЧКА	0,0500	Градско грађевинско земљиште
ТОПОЛА (ВАРОШ)	1072	1350	ВОЊЊАК 4.класе	4	0,2371	0,0041	ОПЛЕНАЧКА	0,0041	Градско грађевинско земљиште
ТОПОЛА (ВАРОШ)	1085	668	ЗЕМЉИШТЕ ПОД ЗГРАДОМ- ОБЈЕКТОМ		0,0000	0,0110	Ј Н А 33	0,0110	Градско грађевинско земљиште
ТОПОЛА (ВАРОШ)	1085	668	ЊИВА 3.класе	3	5,5333	0,0471	Ј Н А	0,0471	Градско грађевинско земљиште
ТОПОЛА (ВАРОШ)	1086	673/4	ЗЕМЉИШТЕ ПОД ЗГРАДОМ- ОБЈЕКТОМ		0,0000	0,0062	Ј Н А 40	0,0062	Градско грађевинско земљиште
ТОПОЛА (ВАРОШ)	1086	673/4	ЊИВА 3.класе	3	7,8594	0,0669	Ј Н А	0,0669	Градско грађевинско земљиште
ТОПОЛА (ВАРОШ)	1089	659/3	ЗЕМЉИШТЕ ПОД ЗГРАДОМ- ОБЈЕКТОМ		0,0000	0,0116	Ј Н А 27	0,0116	Градско грађевинско земљиште
ТОПОЛА (ВАРОШ)	1089	659/3	ЗЕМЉИШТЕ ПОД ЗГРАДОМ- ОБЈЕКТОМ		0,0000	0,0037	Ј Н А	0,0037	Градско грађевинско земљиште
ТОПОЛА (ВАРОШ)	1089	659/3	ЗЕМЉИШТЕ УЗ ЗГРАДУ - ОБЈЕКАТ		0,0000	0,0500	Ј Н А	0,0500	Градско грађевинско земљиште
ТОПОЛА (ВАРОШ)	1089	659/3	ЊИВА 3.класе	3	0,6226	0,0053	Ј Н А	0,0053	Градско грађевинско земљиште
ТОПОЛА (ВАРОШ)	1090	676	ЗЕМЉИШТЕ ПОД ЗГРАДОМ- ОБЈЕКТОМ		0,0000	0,0083	Ј Н А 34	0,0083	Градско грађевинско земљиште
ТОПОЛА (ВАРОШ)	1090	676	ЗЕМЉИШТЕ УЗ ЗГРАДУ - ОБЈЕКАТ		0,0000	0,0500	Ј Н А	0,0500	Градско грађевинско земљиште
ТОПОЛА (ВАРОШ)	1090	676	ЊИВА 3.класе	3	1,8092	0,0154	Ј Н А	0,0154	Градско грађевинско земљиште
ТОПОЛА (ВАРОШ)	1091	659/4	ЗЕМЉИШТЕ ПОД ЗГРАДОМ- ОБЈЕКТОМ		0,0000	0,0082	Ј Н А 25	0,0082	Градско грађевинско земљиште

ТОПОЛА (ВАРОШ)	1091	659/4	ЗЕМЉИШТЕ ПОД ЗГРАДОМ- ОБЈЕКТОМ		0,0000	0,0047	Ј Н А	0,0047	Градско грађевинско земљиште
ТОПОЛА (ВАРОШ)	1091	659/4	ЊИВА 3.класе	3	6,7551	0,0575	Ј Н А	0,0575	Градско грађевинско земљиште
ТОПОЛА (ВАРОШ)	1093	680/1	ЗЕМЉИШТЕ ПОД ЗГРАДОМ- ОБЈЕКТОМ		0,0000	0,0120	Ј Н А 30	0,0120	Градско грађевинско земљиште
ТОПОЛА (ВАРОШ)	1093	680/1	ЗЕМЉИШТЕ ПОД ЗГРАДОМ- ОБЈЕКТОМ		0,0000	0,0060	Ј Н А	0,0060	Градско грађевинско земљиште
ТОПОЛА (ВАРОШ)	1093	680/1	ЗЕМЉИШТЕ УЗ ЗГРАДУ - ОБЈЕКАТ		0,0000	0,0500	Ј Н А	0,0500	Градско грађевинско земљиште
ТОПОЛА (ВАРОШ)	1093	680/1	ЊИВА 3.класе	3	4,4760	0,0381	Ј Н А	0,0381	Градско грађевинско земљиште
ТОПОЛА (ВАРОШ)	1095	680/6	ЗЕМЉИШТЕ ПОД ЗГРАДОМ- ОБЈЕКТОМ		0,0000	0,0097	Ј Н А 26	0,0097	Градско грађевинско земљиште
ТОПОЛА (ВАРОШ)	1095	680/6	ЗЕМЉИШТЕ ПОД ЗГРАДОМ- ОБЈЕКТОМ		0,0000	0,0031	Ј Н А	0,0031	Градско грађевинско земљиште
ТОПОЛА (ВАРОШ)	1095	680/6	ЊИВА 3.класе	3	7,2250	0,0615	Ј Н А	0,0615	Градско грађевинско земљиште
ТОПОЛА (ВАРОШ)	1096	651	ЗЕМЉИШТЕ ПОД ЗГРАДОМ- ОБЈЕКТОМ		0,0000	0,0110	Ј Н А 17	0,0110	Градско грађевинско земљиште
ТОПОЛА (ВАРОШ)	1096	651	ЊИВА 3.класе	3	6,4262	0,0547	Ј Н А	0,0547	Градско грађевинско земљиште
ТОПОЛА (ВАРОШ)	1097	652	ЗЕМЉИШТЕ ПОД ЗГРАДОМ- ОБЈЕКТОМ		0,0000	0,0093	Ј Н А 19	0,0093	Градско грађевинско земљиште
ТОПОЛА (ВАРОШ)	1097	652	ЊИВА 3.класе	3	5,9797	0,0509	Ј Н А	0,0509	Градско грађевинско земљиште
ТОПОЛА (ВАРОШ)	1098	727/4	ВОЊЊАК 3.класе	3	1,5615	0,0189	ДЕСПОТОВИЦА	0,0189	Градско грађевинско земљиште
ТОПОЛА (ВАРОШ)	1099	726/2	ВОЊЊАК 3.класе	3	3,3048	0,0400	ДЕСПОТОВИЦА	0,0400	Градско грађевинско земљиште
ТОПОЛА (ВАРОШ)	1099	726/3	ВОЊЊАК 3.класе	3	3,2139	0,0389	ДЕСПОТОВИЦА	0,0389	Градско грађевинско земљиште
ТОПОЛА (ВАРОШ)	1100	680/7	ЗЕМЉИШТЕ ПОД ЗГРАДОМ- ОБЈЕКТОМ		0,0000	0,0105	Ј Н А 24	0,0105	Градско грађевинско земљиште
ТОПОЛА (ВАРОШ)	1100	680/7	ЗЕМЉИШТЕ УЗ ЗГРАДУ - ОБЈЕКАТ		0,0000	0,0500	Ј Н А	0,0500	Градско грађевинско земљиште
ТОПОЛА (ВАРОШ)	1100	680/7	ЊИВА 3.класе	3	1,0808	0,0092	Ј Н А	0,0092	Градско грађевинско земљиште
ТОПОЛА (ВАРОШ)	1101	680/8	ЗЕМЉИШТЕ ПОД ЗГРАДОМ- ОБЈЕКТОМ		0,0000	0,0080	Ј Н А 22	0,0080	Градско грађевинско земљиште
ТОПОЛА (ВАРОШ)	1101	680/8	ЗЕМЉИШТЕ УЗ ЗГРАДУ - ОБЈЕКАТ		0,0000	0,0500	Ј Н А	0,0500	Градско грађевинско земљиште
ТОПОЛА (ВАРОШ)	1101	680/8	ЊИВА 3.класе	3	1,3745	0,0117	Ј Н А	0,0117	Градско грађевинско земљиште
ТОПОЛА (ВАРОШ)	1103	680/10	ЗЕМЉИШТЕ ПОД ЗГРАДОМ- ОБЈЕКТОМ		0,0000	0,0101	Ј Н А 18	0,0101	Градско грађевинско земљиште
ТОПОЛА (ВАРОШ)	1103	680/10	ЗЕМЉИШТЕ УЗ ЗГРАДУ - ОБЈЕКАТ		0,0000	0,0500	Ј Н А	0,0500	Градско грађевинско земљиште
ТОПОЛА (ВАРОШ)	1103	680/10	ЊИВА 3.класе	3	3,4422	0,0293	Ј Н А	0,0293	Градско грађевинско земљиште
ТОПОЛА (ВАРОШ)	1104	680/3	ЗЕМЉИШТЕ ПОД ЗГРАДОМ- ОБЈЕКТОМ		0,0000	0,0160	Ј Н А 16	0,0160	Градско грађевинско земљиште
ТОПОЛА (ВАРОШ)	1104	680/3	ЗЕМЉИШТЕ УЗ ЗГРАДУ - ОБЈЕКАТ		0,0000	0,0500	Ј Н А	0,0500	Градско грађевинско земљиште
ТОПОЛА (ВАРОШ)	1104	680/3	ЊИВА 3.класе	3	1,0926	0,0093	Ј Н А	0,0093	Градско грађевинско земљиште
ТОПОЛА (ВАРОШ)	1105	947	ЗЕМЉИШТЕ ПОД ЗГРАДОМ-		0,0000	0,0109	ВУКА КАРАУИЋА 2	0,0109	Градско грађевинско земљиште

			ОБЈЕКТОМ						
ТОПОЛА (ВАРОШ)	1105	947	ЗЕМЉИШТЕ ПОД ЗГРАДОМ- ОБЈЕКТОМ		0,0000	0,0049	ВУКА КАРАУИЋА	0,0049	Градско грађевинско земљиште
ТОПОЛА (ВАРОШ)	1105	947	ЗЕМЉИШТЕ УЗ ЗГРАДУ - ОБЈЕКАТ		0,0000	0,0500	ВУКА КАРАУИЋА	0,0500	Градско грађевинско земљиште
ТОПОЛА (ВАРОШ)	1105	947	ЊИВА 3.класе	3	3,5361	0,0301	ВУКА КАРАУИЋА	0,0301	Градско грађевинско земљиште
ТОПОЛА (ВАРОШ)	1107	948	ЊИВА 3.класе	3	24,2596	0,2065	ЉУБЕСЕЛО	0,2065	Градско грађевинско земљиште
ТОПОЛА (ВАРОШ)	1111	955	ВОЊЊАК 3.класе	3	2,4786	0,0300	ЉУБЕСЕЛО	0,0300	Градско грађевинско земљиште
ТОПОЛА (ВАРОШ)	1113	953	ЗЕМЉИШТЕ ПОД ЗГРАДОМ- ОБЈЕКТОМ		0,0000	0,0065	ВУКА КАРАУИЋА 6	0,0065	Градско грађевинско земљиште
ТОПОЛА (ВАРОШ)	1113	953	ЗЕМЉИШТЕ ПОД ЗГРАДОМ- ОБЈЕКТОМ		0,0000	0,0077	ВУКА КАРАУИЋА	0,0077	Градско грађевинско земљиште
ТОПОЛА (ВАРОШ)	1113	953	ЗЕМЉИШТЕ УЗ ЗГРАДУ - ОБЈЕКАТ		0,0000	0,0500	ВУКА КАРАУИЋА	0,0500	Градско грађевинско земљиште
ТОПОЛА (ВАРОШ)	1113	953	ВОЊЊАК 3.класе	3	0,4379	0,0053	ВУКА КАРАУИЋА	0,0053	Градско грађевинско земљиште
ТОПОЛА (ВАРОШ)	1113	954	ВОЊЊАК 3.класе	3	7,0805	0,0857	ВУКА КАРАУИЋА	0,0857	Градско грађевинско земљиште
ТОПОЛА (ВАРОШ)	1119	1045	ЗЕМЉИШТЕ ПОД ЗГРАДОМ- ОБЈЕКТОМ		0,0000	0,0102	ВУКА КАРАУИЋА 14	0,0102	Градско грађевинско земљиште
ТОПОЛА (ВАРОШ)	1119	1045	ЗЕМЉИШТЕ УЗ ЗГРАДУ - ОБЈЕКАТ		0,0000	0,0500	ВУКА КАРАУИЋА	0,0500	Градско грађевинско земљиште
ТОПОЛА (ВАРОШ)	1119	1045	ВОЊЊАК 3.класе	3	11,8808	0,1438	ВУКА КАРАУИЋА	0,1438	Градско грађевинско земљиште
ТОПОЛА (ВАРОШ)	1125	956	ЗЕМЉИШТЕ ПОД ЗГРАДОМ- ОБЈЕКТОМ		0,0000	0,0034	ВУКА КАРАУИЋА 4	0,0034	Градско грађевинско земљиште
ТОПОЛА (ВАРОШ)	1125	956	ЗЕМЉИШТЕ ПОД ЗГРАДОМ- ОБЈЕКТОМ		0,0000	0,0032	ВУКА КАРАУИЋА 4/А	0,0032	Градско грађевинско земљиште
ТОПОЛА (ВАРОШ)	1125	956	ЗЕМЉИШТЕ ПОД ЗГРАДОМ- ОБЈЕКТОМ		0,0000	0,0045	ВУКА КАРАУИЋА	0,0045	Градско грађевинско земљиште
ТОПОЛА (ВАРОШ)	1125	956	ЗЕМЉИШТЕ ПОД ЗГРАДОМ- ОБЈЕКТОМ		0,0000	0,0020	ВУКА КАРАУИЋА	0,0020	Градско грађевинско земљиште
ТОПОЛА (ВАРОШ)	1125	956	ЗЕМЉИШТЕ ПОД ЗГРАДОМ- ОБЈЕКТОМ		0,0000	0,0029	ВУКА КАРАУИЋА	0,0029	Градско грађевинско земљиште
ТОПОЛА (ВАРОШ)	1125	956	ЗЕМЉИШТЕ УЗ ЗГРАДУ - ОБЈЕКАТ		0,0000	0,0500	ВУКА КАРАУИЋА	0,0500	Градско грађевинско земљиште
ТОПОЛА (ВАРОШ)	1125	956	ВОЊЊАК 3.класе	3	5,4033	0,0654	ВУКА КАРАУИЋА	0,0654	Градско грађевинско земљиште
ТОПОЛА (ВАРОШ)	1125	957	ЊИВА 3.класе	3	6,3439	0,0540	ЉУБЕ-СЕЛО	0,0540	Градско грађевинско земљиште
ТОПОЛА (ВАРОШ)	1125	958	ЊИВА 3.класе	3	2,2086	0,0188	ЉУБЕ-СЕЛО	0,0188	Градско грађевинско земљиште
ТОПОЛА (ВАРОШ)	1125	958	ВОЊЊАК 3.класе	3	9,3691	0,1134	ЉУБЕ-СЕЛО	0,1134	Градско грађевинско земљиште
ТОПОЛА (ВАРОШ)	1125	1186	ЊИВА 3.класе	3	74,2826	0,6323	ВРЕЛО	0,6323	Градско грађевинско земљиште
ТОПОЛА (ВАРОШ)	1125	1187	ЊИВА 3.класе	3	35,2440	0,3000	ВРЕЛО	0,3000	Градско грађевинско земљиште
ТОПОЛА (ВАРОШ)	1126	1067	ВОЊЊАК 3.класе	3	66,2447	0,8018	ВРЕЛО	0,8018	Градско грађевинско земљиште
ТОПОЛА (ВАРОШ)	1130	1385	ЗЕМЉИШТЕ ПОД ЗГРАДОМ- ОБЈЕКТОМ		0,0000	0,0169	ТРИФУНА ПЕТРОВИЋА- МАКСЕ 3	0,0169	Градско грађевинско земљиште
ТОПОЛА (ВАРОШ)	1130	1385	ЗЕМЉИШТЕ УЗ ЗГРАДУ - ОБЈЕКАТ		0,0000	0,0500	ТРИФУНА ПЕТРОВИЋА- МАКСЕ	0,0500	Градско грађевинско земљиште
ТОПОЛА (ВАРОШ)	1130	1385	ВОЊЊАК 4.класе	4	0,5552	0,0096	ТРИФУНА ПЕТРОВИЋА-	0,0096	Градско грађевинско земљиште

							МАКСЕ		
ТОПОЛА (ВАРОШ)	1131	1365	ЗЕМЉИШТЕ ПОД ЗГРАДОМ- ОБЈЕКТОМ		0,0000	0,0143	ТРИФУНА ПЕТРОВИЋА- МАКСЕ 4	0,0143	Градско грађевинско земљиште
ТОПОЛА (ВАРОШ)	1131	1365	ЗЕМЉИШТЕ УЗ ЗГРАДУ - ОБЈЕКАТ		0,0000	0,0500	ТРИФУНА ПЕТРОВИЋА- МАКСЕ	0,0500	Градско грађевинско земљиште
ТОПОЛА (ВАРОШ)	1131	1365	ВОЋЊАК 4.класе	4	0,0405	0,0007	ТРИФУНА ПЕТРОВИЋА- МАКСЕ	0,0007	Градско грађевинско земљиште
ТОПОЛА (ВАРОШ)	1146	2341	ЗЕМЉИШТЕ ПОД ЗГРАДОМ- ОБЈЕКТОМ		0,0000	0,0091	ИВЕ АНДРИЋА 8	0,0091	Градско грађевинско земљиште
ТОПОЛА (ВАРОШ)	1146	2341	ЗЕМЉИШТЕ ПОД ЗГРАДОМ- ОБЈЕКТОМ		0,0000	0,0023	ИВЕ АНДРИЋА	0,0023	Градско грађевинско земљиште
ТОПОЛА (ВАРОШ)	1146	2341	ЗЕМЉИШТЕ УЗ ЗГРАДУ - ОБЈЕКАТ		0,0000	0,0500	ИВЕ АНДРИЋА	0,0500	Градско грађевинско земљиште
ТОПОЛА (ВАРОШ)	1146	2341	ВОЋЊАК 4.класе	4	0,3759	0,0065	ИВЕ АНДРИЋА	0,0065	Градско грађевинско земљиште
ТОПОЛА (ВАРОШ)	1154	2256	ЗЕМЉИШТЕ ПОД ЗГРАДОМ- ОБЈЕКТОМ		0,0000	0,0140	КРАГУЈЕВАЧКА 87	0,0140	Градско грађевинско земљиште
ТОПОЛА (ВАРОШ)	1154	2256	ЗЕМЉИШТЕ УЗ ЗГРАДУ - ОБЈЕКАТ		0,0000	0,0500	КРАГУЈЕВАЧКА	0,0500	Градско грађевинско земљиште
ТОПОЛА (ВАРОШ)	1154	2256	ВОЋЊАК 5.класе	5	2,3756	0,0719	КРАГУЈЕВАЧКА	0,0719	Градско грађевинско земљиште
ТОПОЛА (ВАРОШ)	1155	2253	ЗЕМЉИШТЕ ПОД ЗГРАДОМ- ОБЈЕКТОМ		0,0000	0,0090	ИВЕ АНДРИЋА 18	0,0090	Градско грађевинско земљиште
ТОПОЛА (ВАРОШ)	1155	2253	ЗЕМЉИШТЕ ПОД ЗГРАДОМ- ОБЈЕКТОМ		0,0000	0,0104	ИВЕ АНДРИЋА 18/А	0,0104	Градско грађевинско земљиште
ТОПОЛА (ВАРОШ)	1155	2253	ЗЕМЉИШТЕ ПОД ЗГРАДОМ- ОБЈЕКТОМ		0,0000	0,0101	ИВЕ АНДРИЋА	0,0101	Градско грађевинско земљиште
ТОПОЛА (ВАРОШ)	1155	2253	ЗЕМЉИШТЕ УЗ ЗГРАДУ - ОБЈЕКАТ		0,0000	0,0388	ИВЕ АНДРИЋА	0,0388	Градско грађевинско земљиште
ТОПОЛА (ВАРОШ)	1155	2253	ВОЋЊАК 4.класе	4	3,2963	0,0570	ИВЕ АНДРИЋА	0,0570	Градско грађевинско земљиште
ТОПОЛА (ВАРОШ)	1155	2523	ЊИВА 5.класе	5	48,6817	0,6874	ПОЉЕ	0,6874	Градско грађевинско земљиште
ТОПОЛА (ВАРОШ)	1155	2821/2	ЗЕМЉИШТЕ ПОД ДЕЛОМ ЗГРАДЕ		0,0000	0,0010	ИВЕ АНДРИЋА	0,0010	Градско грађевинско земљиште
ТОПОЛА (ВАРОШ)	1155	2821/2	ЗЕМЉИШТЕ ПОД ДЕЛОМ ЗГРАДЕ		0,0000	0,0002	ИВЕ АНДРИЋА	0,0002	Градско грађевинско земљиште
ТОПОЛА (ВАРОШ)	1155	2821/2	ВОЋЊАК 4.класе	4	0,8848	0,0153	ИВЕ АНДРИЋА	0,0153	Градско грађевинско земљиште
ТОПОЛА (ВАРОШ)	1157	2251	ЗЕМЉИШТЕ ПОД ЗГРАДОМ- ОБЈЕКТОМ		0,0000	0,0082	ИВЕ АНДРИЋА 22	0,0082	Градско грађевинско земљиште
ТОПОЛА (ВАРОШ)	1157	2251	ЗЕМЉИШТЕ УЗ ЗГРАДУ - ОБЈЕКАТ		0,0000	0,0500	ИВЕ АНДРИЋА	0,0500	Градско грађевинско земљиште
ТОПОЛА (ВАРОШ)	1157	2251	ВОЋЊАК 4.класе	4	1,6539	0,0286	ИВЕ АНДРИЋА	0,0286	Градско грађевинско земљиште
ТОПОЛА (ВАРОШ)	1158	2250	ЗЕМЉИШТЕ ПОД ЗГРАДОМ- ОБЈЕКТОМ		0,0000	0,0074	ИВЕ АНДРИЋА 24	0,0074	Градско грађевинско земљиште
ТОПОЛА (ВАРОШ)	1158	2250	ЗЕМЉИШТЕ УЗ ЗГРАДУ - ОБЈЕКАТ		0,0000	0,0500	ИВЕ АНДРИЋА	0,0500	Градско грађевинско земљиште
ТОПОЛА (ВАРОШ)	1158	2250	ВОЋЊАК 4.класе	4	1,9200	0,0332	ИВЕ АНДРИЋА	0,0332	Градско грађевинско земљиште
ТОПОЛА (ВАРОШ)	1159	2249	ЗЕМЉИШТЕ ПОД ЗГРАДОМ- ОБЈЕКТОМ		0,0000	0,0059	ИВЕ АНДРИЋА 26	0,0059	Градско грађевинско земљиште

ТОПОЛА (ВАРОШ)	1159	2249	ЗЕМЉИШТЕ УЗ ЗГРАДУ - ОБЈЕКАТ		0,0000	0,0500	ИВЕ АНДРИЋА	0,0500	Градско грађевинско земљиште
ТОПОЛА (ВАРОШ)	1159	2249	ВИНОГРАД 3.класе	3	2,7885	0,0229	ИВЕ АНДРИЋА	0,0229	Градско грађевинско земљиште
ТОПОЛА (ВАРОШ)	1160	2209/2	ЗЕМЉИШТЕ ПОД ЗГРАДОМ-ОБЈЕКТОМ		0,0000	0,0103	ОПЛЕНАЦ 101	0,0103	Градско грађевинско земљиште
ТОПОЛА (ВАРОШ)	1160	2209/2	ЊИВА 5.класе	5	3,2648	0,0461	ОПЛЕНАЦ	0,0461	Градско грађевинско земљиште
ТОПОЛА (ВАРОШ)	1160	2209/2	ОСТАЛО ВЕШТАЧКИ СТВОРЕНО НЕПЛ.		0,0000	0,0074	ОПЛЕНАЦ	0,0074	Градско грађевинско земљиште
ТОПОЛА (ВАРОШ)	1161	2238	ЗЕМЉИШТЕ ПОД ЗГРАДОМ-ОБЈЕКТОМ		0,0000	0,0087	ИВЕ АНДРИЋА 48	0,0087	Градско грађевинско земљиште
ТОПОЛА (ВАРОШ)	1161	2238	ЗЕМЉИШТЕ ПОД ЗГРАДОМ-ОБЈЕКТОМ		0,0000	0,0067	ИВЕ АНДРИЋА	0,0067	Градско грађевинско земљиште
ТОПОЛА (ВАРОШ)	1161	2238	ЗЕМЉИШТЕ УЗ ЗГРАДУ - ОБЈЕКАТ		0,0000	0,0500	ИВЕ АНДРИЋА	0,0500	Градско грађевинско земљиште
ТОПОЛА (ВАРОШ)	1161	2238	ЊИВА 5.класе	5	5,4531	0,0770	ИВЕ АНДРИЋА	0,0770	Градско грађевинско земљиште
ТОПОЛА (ВАРОШ)	1162	2231/1	ЊИВА 5.класе	5	3,2506	0,0459	ОПЛЕНАЦ	0,0459	Градско грађевинско земљиште
ТОПОЛА (ВАРОШ)	1163	2231/2	ЊИВА 5.класе	5	3,6543	0,0516	ОПЛЕНАЦ	0,0516	Градско грађевинско земљиште
ТОПОЛА (ВАРОШ)	1164	2232	ЗЕМЉИШТЕ ПОД ЗГРАДОМ-ОБЈЕКТОМ		0,0000	0,0076	ОПЛЕНАЦ 58	0,0076	Градско грађевинско земљиште
ТОПОЛА (ВАРОШ)	1164	2232	ЗЕМЉИШТЕ УЗ ЗГРАДУ - ОБЈЕКАТ		0,0000	0,0500	ОПЛЕНАЦ	0,0500	Градско грађевинско земљиште
ТОПОЛА (ВАРОШ)	1164	2232	ЊИВА 5.класе	5	4,7379	0,0669	ОПЛЕНАЦ	0,0669	Градско грађевинско земљиште
ТОПОЛА (ВАРОШ)	1165	2254	ВОЊБАК 4.класе	4	1,3821	0,0239	ОПЛЕНАЦ	0,0239	Градско грађевинско земљиште
ТОПОЛА (ВАРОШ)	1165	2255	ВИНОГРАД 3.класе	3	3,5679	0,0293	ОПЛЕНАЦ	0,0293	Градско грађевинско земљиште
ТОПОЛА (ВАРОШ)	1166	2202	ЊИВА 5.класе	5	3,9588	0,0559	ОПЛЕНАЦ	0,0559	Градско грађевинско земљиште
ТОПОЛА (ВАРОШ)	1166	2202	ОСТАЛО ВЕШТАЧКИ СТВОРЕНО НЕПЛ.		0,0000	0,0062	ОПЛЕНАЦ	0,0062	Градско грађевинско земљиште
ТОПОЛА (ВАРОШ)	1169	2397	ЗЕМЉИШТЕ ПОД ЗГРАДОМ-ОБЈЕКТОМ		0,0000	0,0072	МИЛАДИНА ЈОВИЧИЋА 1	0,0072	Градско грађевинско земљиште
ТОПОЛА (ВАРОШ)	1169	2397	ЗЕМЉИШТЕ УЗ ЗГРАДУ - ОБЈЕКАТ		0,0000	0,0500	МИЛАДИНА ЈОВИЧИЋА	0,0500	Градско грађевинско земљиште
ТОПОЛА (ВАРОШ)	1169	2397	ВОЊБАК 4.класе	4	0,1619	0,0028	МИЛАДИНА ЈОВИЧИЋА	0,0028	Градско грађевинско земљиште
ТОПОЛА (ВАРОШ)	1170	2393	ЗЕМЉИШТЕ ПОД ЗГРАДОМ-ОБЈЕКТОМ		0,0000	0,0159	МИЛАДИНА ЈОВИЧИЋА 2	0,0159	Градско грађевинско земљиште
ТОПОЛА (ВАРОШ)	1170	2393	ЗЕМЉИШТЕ УЗ ЗГРАДУ - ОБЈЕКАТ		0,0000	0,0500	МИЛАДИНА ЈОВИЧИЋА	0,0500	Градско грађевинско земљиште
ТОПОЛА (ВАРОШ)	1170	2393	ЊИВА 4.класе	4	6,3905	0,0752	МИЛАДИНА ЈОВИЧИЋА	0,0752	Градско грађевинско земљиште
ТОПОЛА (ВАРОШ)	1173	2400	ЗЕМЉИШТЕ ПОД ЗГРАДОМ-ОБЈЕКТОМ		0,0000	0,0043	МИЛАДИНА ЈОВИЧИЋА 7	0,0043	Градско грађевинско земљиште
ТОПОЛА (ВАРОШ)	1173	2400	ЗЕМЉИШТЕ УЗ ЗГРАДУ - ОБЈЕКАТ		0,0000	0,0500	МИЛАДИНА ЈОВИЧИЋА	0,0500	Градско грађевинско земљиште
ТОПОЛА (ВАРОШ)	1173	2400	ВОЊБАК 4.класе	4	0,4453	0,0077	МИЛАДИНА ЈОВИЧИЋА	0,0077	Градско грађевинско земљиште
ТОПОЛА (ВАРОШ)	1174	2388	ЗЕМЉИШТЕ ПОД ЗГРАДОМ-ОБЈЕКТОМ		0,0000	0,0075	МИЛАДИНА ЈОВИЧИЋА 6	0,0075	Градско грађевинско земљиште
ТОПОЛА (ВАРОШ)	1174	2388	ЗЕМЉИШТЕ УЗ ЗГРАДУ - ОБЈЕКАТ		0,0000	0,0500	МИЛАДИНА ЈОВИЧИЋА	0,0500	Градско грађевинско земљиште

ТОПОЛА (ВАРОШ)	1174	2388	ВОЊЊАК 4.класе	4	1,1566	0,0200	МИЛАДИНА ЈОВИЧИЋА	0,0200	Градско грађевинско земљиште
ТОПОЛА (ВАРОШ)	1175	2401	ЗЕМЉИШТЕ ПОД ЗГРАДОМ-ОБЈЕКТОМ		0,0000	0,0187	МИЛАДИНА ЈОВИЧИЋА 9	0,0187	Градско грађевинско земљиште
ТОПОЛА (ВАРОШ)	1175	2401	ЗЕМЉИШТЕ ПОД ЗГРАДОМ-ОБЈЕКТОМ		0,0000	0,0083	МИЛАДИНА ЈОВИЧИЋА	0,0083	Градско грађевинско земљиште
ТОПОЛА (ВАРОШ)	1175	2401	ЗЕМЉИШТЕ ПОД ЗГРАДОМ-ОБЈЕКТОМ		0,0000	0,0043	МИЛАДИНА ЈОВИЧИЋА	0,0043	Градско грађевинско земљиште
ТОПОЛА (ВАРОШ)	1175	2401	ЗЕМЉИШТЕ ПОД ДЕЛОМ ЗГРАДЕ		0,0000	0,0004	МИЛАДИНА ЈОВИЧИЋА	0,0004	Градско грађевинско земљиште
ТОПОЛА (ВАРОШ)	1175	2401	ЗЕМЉИШТЕ УЗ ЗГРАДУ - ОБЈЕКАТ		0,0000	0,0496	МИЛАДИНА ЈОВИЧИЋА	0,0496	Градско грађевинско земљиште
ТОПОЛА (ВАРОШ)	1175	2401	ЊИВА 4.класе	4	14,1067	0,1660	МИЛАДИНА ЈОВИЧИЋА	0,1660	Градско грађевинско земљиште
ТОПОЛА (ВАРОШ)	1176	2387	ЗЕМЉИШТЕ ПОД ЗГРАДОМ-ОБЈЕКТОМ		0,0000	0,0087	МИЛАДИНА ЈОВИЧИЋА 8	0,0087	Градско грађевинско земљиште
ТОПОЛА (ВАРОШ)	1176	2387	ЗЕМЉИШТЕ УЗ ЗГРАДУ - ОБЈЕКАТ		0,0000	0,0500	МИЛАДИНА ЈОВИЧИЋА	0,0500	Градско грађевинско земљиште
ТОПОЛА (ВАРОШ)	1176	2387	ВОЊЊАК 4.класе	4	1,2491	0,0216	МИЛАДИНА ЈОВИЧИЋА	0,0216	Градско грађевинско земљиште
ТОПОЛА (ВАРОШ)	1178	2385	ЗЕМЉИШТЕ ПОД ЗГРАДОМ-ОБЈЕКТОМ		0,0000	0,0094	МИЛАДИНА ЈОВИЧИЋА 10	0,0094	Градско грађевинско земљиште
ТОПОЛА (ВАРОШ)	1178	2385	ЗЕМЉИШТЕ ПОД ЗГРАДОМ-ОБЈЕКТОМ		0,0000	0,0012	МИЛАДИНА ЈОВИЧИЋА	0,0012	Градско грађевинско земљиште
ТОПОЛА (ВАРОШ)	1178	2385	ЗЕМЉИШТЕ УЗ ЗГРАДУ - ОБЈЕКАТ		0,0000	0,0500	МИЛАДИНА ЈОВИЧИЋА	0,0500	Градско грађевинско земљиште
ТОПОЛА (ВАРОШ)	1178	2385	ВОЊЊАК 4.класе	4	2,2322	0,0386	МИЛАДИНА ЈОВИЧИЋА	0,0386	Градско грађевинско земљиште
ТОПОЛА (ВАРОШ)	1178	2386	ВОЊЊАК 4.класе	4	2,7758	0,0480	ПОЉЕ	0,0480	Градско грађевинско земљиште
ТОПОЛА (ВАРОШ)	1179	2404	ЗЕМЉИШТЕ ПОД ЗГРАДОМ-ОБЈЕКТОМ		0,0000	0,0086	МИЛАДИНА ЈОВИЧИЋА 13	0,0086	Градско грађевинско земљиште
ТОПОЛА (ВАРОШ)	1179	2404	ЗЕМЉИШТЕ ПОД ЗГРАДОМ-ОБЈЕКТОМ		0,0000	0,0026	МИЛАДИНА ЈОВИЧИЋА	0,0026	Градско грађевинско земљиште
ТОПОЛА (ВАРОШ)	1179	2404	ЗЕМЉИШТЕ УЗ ЗГРАДУ - ОБЈЕКАТ		0,0000	0,0500	МИЛАДИНА ЈОВИЧИЋА	0,0500	Градско грађевинско земљиште
ТОПОЛА (ВАРОШ)	1179	2404	ЊИВА 4.класе	4	0,1955	0,0023	МИЛАДИНА ЈОВИЧИЋА	0,0023	Градско грађевинско земљиште
ТОПОЛА (ВАРОШ)	1181	2379	ВОЊЊАК 4.класе	4	4,8693	0,0842	ПОЉЕ	0,0842	Градско грађевинско земљиште
ТОПОЛА (ВАРОШ)	1181	2380	ВОЊЊАК 4.класе	4	4,0076	0,0693	ПОЉЕ	0,0693	Градско грађевинско земљиште
ТОПОЛА (ВАРОШ)	1181	2384	ЗЕМЉИШТЕ ПОД ЗГРАДОМ-ОБЈЕКТОМ		0,0000	0,0096	МИЛАДИНА ЈОВИЧИЋА 14	0,0096	Градско грађевинско земљиште
ТОПОЛА (ВАРОШ)	1181	2384	ЗЕМЉИШТЕ ПОД ЗГРАДОМ-ОБЈЕКТОМ		0,0000	0,0056	МИЛАДИНА ЈОВИЧИЋА 12	0,0056	Градско грађевинско земљиште
ТОПОЛА (ВАРОШ)	1181	2384	ЗЕМЉИШТЕ ПОД ЗГРАДОМ-ОБЈЕКТОМ		0,0000	0,0095	МИЛАДИНА ЈОВИЧИЋА	0,0095	Градско грађевинско земљиште
ТОПОЛА (ВАРОШ)	1181	2384	ЗЕМЉИШТЕ ПОД ЗГРАДОМ-ОБЈЕКТОМ		0,0000	0,0147	МИЛАДИНА ЈОВИЧИЋА	0,0147	Градско грађевинско земљиште
ТОПОЛА (ВАРОШ)	1181	2384	ЗЕМЉИШТЕ УЗ ЗГРАДУ - ОБЈЕКАТ		0,0000	0,0353	МИЛАДИНА ЈОВИЧИЋА	0,0353	Градско грађевинско земљиште
ТОПОЛА (ВАРОШ)	1181	2384	ВОЊЊАК 4.класе	4	6,4076	0,1108	МИЛАДИНА ЈОВИЧИЋА	0,1108	Градско грађевинско земљиште
ТОПОЛА (ВАРОШ)	1181	2459	ЊИВА 4.класе	4	41,0708	0,4833	ПОЉЕ	0,4833	Градско грађевинско земљиште

ТОПОЛА (ВАРОШ)	1181	2522	ЊИВА 4.класе	4	20,1658	0,2373	ПОЉЕ	0,2373	Градско грађевинско земљиште
ТОПОЛА (ВАРОШ)	1182	2407/2	ЊИВА 4.класе	4	5,0393	0,0593	МИЛАДИНА ЈОВИЧИЋА	0,0593	Градско грађевинско земљиште
ТОПОЛА (ВАРОШ)	1183	2383	ЗЕМЉИШТЕ ПОД ЗГРАДОМ-ОБЈЕКТОМ		0,0000	0,0092	МИЛАДИНА ЈОВИЧИЋА 16	0,0092	Градско грађевинско земљиште
ТОПОЛА (ВАРОШ)	1183	2383	ЗЕМЉИШТЕ УЗ ЗГРАДУ - ОБЈЕКАТ		0,0000	0,0500	МИЛАДИНА ЈОВИЧИЋА	0,0500	Градско грађевинско земљиште
ТОПОЛА (ВАРОШ)	1183	2383	ЊИВА 4.класе	4	21,1515	0,2489	МИЛАДИНА ЈОВИЧИЋА	0,2489	Градско грађевинско земљиште
ТОПОЛА (ВАРОШ)	1184	2381	ЗЕМЉИШТЕ ПОД ЗГРАДОМ-ОБЈЕКТОМ		0,0000	0,0092	ПОЉЕ 18	0,0092	Градско грађевинско земљиште
ТОПОЛА (ВАРОШ)	1184	2381	ЗЕМЉИШТЕ ПОД ЗГРАДОМ-ОБЈЕКТОМ		0,0000	0,0076	ПОЉЕ	0,0076	Градско грађевинско земљиште
ТОПОЛА (ВАРОШ)	1184	2381	ЗЕМЉИШТЕ УЗ ЗГРАДУ - ОБЈЕКАТ		0,0000	0,0500	ПОЉЕ	0,0500	Градско грађевинско земљиште
ТОПОЛА (ВАРОШ)	1184	2381	ВОЊЊАК 4.класе	4	3,4178	0,0591	ПОЉЕ	0,0591	Градско грађевинско земљиште
ТОПОЛА (ВАРОШ)	1184	2382	ЗЕМЉИШТЕ ПОД ЗГРАДОМ-ОБЈЕКТОМ		0,0000	0,0043	ПОЉЕ	0,0043	Градско грађевинско земљиште
ТОПОЛА (ВАРОШ)	1184	2382	ЊИВА 4.класе	4	12,6790	0,1492	ПОЉЕ	0,1492	Градско грађевинско земљиште
ТОПОЛА (ВАРОШ)	1188	2520	ЊИВА 4.класе	4	4,8099	0,0566	ПОЉЕ	0,0566	Градско грађевинско земљиште
ТОПОЛА (ВАРОШ)	1191	2415	ЗЕМЉИШТЕ ПОД ЗГРАДОМ-ОБЈЕКТОМ		0,0000	0,0083	МИЛАДИНА ЈОВИЧИЋА 43	0,0083	Градско грађевинско земљиште
ТОПОЛА (ВАРОШ)	1191	2415	ЗЕМЉИШТЕ ПОД ЗГРАДОМ-ОБЈЕКТОМ		0,0000	0,0058	МИЛАДИНА ЈОВИЧИЋА	0,0058	Градско грађевинско земљиште
ТОПОЛА (ВАРОШ)	1191	2415	ЗЕМЉИШТЕ УЗ ЗГРАДУ - ОБЈЕКАТ		0,0000	0,0500	МИЛАДИНА ЈОВИЧИЋА	0,0500	Градско грађевинско земљиште
ТОПОЛА (ВАРОШ)	1191	2415	ВОЊЊАК 4.класе	4	0,6188	0,0107	МИЛАДИНА ЈОВИЧИЋА	0,0107	Градско грађевинско земљиште
ТОПОЛА (ВАРОШ)	1192	2512	ЗЕМЉИШТЕ ПОД ЗГРАДОМ-ОБЈЕКТОМ		0,0000	0,0157	МИЛАДИНА ЈОВИЧИЋА 30	0,0157	Градско грађевинско земљиште
ТОПОЛА (ВАРОШ)	1192	2512	ЗЕМЉИШТЕ УЗ ЗГРАДУ - ОБЈЕКАТ		0,0000	0,0500	МИЛАДИНА ЈОВИЧИЋА	0,0500	Градско грађевинско земљиште
ТОПОЛА (ВАРОШ)	1192	2512	ЊИВА 4.класе	4	0,6289	0,0074	МИЛАДИНА ЈОВИЧИЋА	0,0074	Градско грађевинско земљиште
ТОПОЛА (ВАРОШ)	1194	2416	ЗЕМЉИШТЕ ПОД ЗГРАДОМ-ОБЈЕКТОМ		0,0000	0,0087	МИЛАДИНА ЈОВИЧИЋА 45	0,0087	Градско грађевинско земљиште
ТОПОЛА (ВАРОШ)	1194	2416	ЗЕМЉИШТЕ ПОД ЗГРАДОМ-ОБЈЕКТОМ		0,0000	0,0116	МИЛАДИНА ЈОВИЧИЋА	0,0116	Градско грађевинско земљиште
ТОПОЛА (ВАРОШ)	1194	2416	ЊИВА 4.класе	4	4,0026	0,0471	МИЛАДИНА ЈОВИЧИЋА	0,0471	Градско грађевинско земљиште
ТОПОЛА (ВАРОШ)	1195	2509	ЗЕМЉИШТЕ ПОД ЗГРАДОМ-ОБЈЕКТОМ		0,0000	0,0085	МИЛАДИНА ЈОВИЧИЋА 34	0,0085	Градско грађевинско земљиште
ТОПОЛА (ВАРОШ)	1195	2509	ЗЕМЉИШТЕ УЗ ЗГРАДУ - ОБЈЕКАТ		0,0000	0,0500	МИЛАДИНА ЈОВИЧИЋА	0,0500	Градско грађевинско земљиште
ТОПОЛА (ВАРОШ)	1195	2509	ЊИВА 4.класе	4	2,1925	0,0258	МИЛАДИНА ЈОВИЧИЋА	0,0258	Градско грађевинско земљиште
ТОПОЛА (ВАРОШ)	1196	2417	ЗЕМЉИШТЕ ПОД ЗГРАДОМ-ОБЈЕКТОМ		0,0000	0,0191	МИЛАДИНА ЈОВИЧИЋА 47	0,0191	Градско грађевинско земљиште
ТОПОЛА (ВАРОШ)	1196	2417	ЗЕМЉИШТЕ ПОД ЗГРАДОМ-ОБЈЕКТОМ		0,0000	0,0067	МИЛАДИНА ЈОВИЧИЋА 49	0,0067	Градско грађевинско земљиште
ТОПОЛА (ВАРОШ)	1196	2417	ЗЕМЉИШТЕ ПОД ЗГРАДОМ-		0,0000	0,0026	МИЛАДИНА ЈОВИЧИЋА	0,0026	Градско грађевинско земљиште

			ОБЈЕКТОМ						
ТОПОЛА (ВАРОШ)	1196	2417	ЗЕМЉИШТЕ УЗ ЗГРАДУ - ОБЈЕКАТ		0,0000	0,0500	МИЛАДИНА ЈОВИЧИЋА	0,0500	Градско грађевинско земљиште
ТОПОЛА (ВАРОШ)	1196	2417	ВОЊЉАК 4.класе	4	3,0881	0,0534	МИЛАДИНА ЈОВИЧИЋА	0,0534	Градско грађевинско земљиште
ТОПОЛА (ВАРОШ)	1196	2422/3	ЊИВА 4.класе	4	6,7984	0,0800	ПОЉЕ	0,0800	Градско грађевинско земљиште
ТОПОЛА (ВАРОШ)	1197	2506	ЊИВА 4.класе	4	6,9854	0,0822	ПОЉЕ	0,0822	Градско грађевинско земљиште
ТОПОЛА (ВАРОШ)	1197	2508	ЗЕМЉИШТЕ ПОД ЗГРАДОМ-ОБЈЕКТОМ		0,0000	0,0069	МИЛАДИНА ЈОВИЧИЋА 36	0,0069	Градско грађевинско земљиште
ТОПОЛА (ВАРОШ)	1197	2508	ЗЕМЉИШТЕ ПОД ЗГРАДОМ-ОБЈЕКТОМ		0,0000	0,0125	МИЛАДИНА ЈОВИЧИЋА	0,0125	Градско грађевинско земљиште
ТОПОЛА (ВАРОШ)	1197	2508	ЗЕМЉИШТЕ УЗ ЗГРАДУ - ОБЈЕКАТ		0,0000	0,0500	МИЛАДИНА ЈОВИЧИЋА	0,0500	Градско грађевинско земљиште
ТОПОЛА (ВАРОШ)	1197	2508	ЊИВА 4.класе	4	1,2322	0,0145	МИЛАДИНА ЈОВИЧИЋА	0,0145	Градско грађевинско земљиште
ТОПОЛА (ВАРОШ)	1200	2420	ЗЕМЉИШТЕ ПОД ЗГРАДОМ-ОБЈЕКТОМ		0,0000	0,0100	МИЛАДИНА ЈОВИЧИЋА 53	0,0100	Градско грађевинско земљиште
ТОПОЛА (ВАРОШ)	1200	2420	ЗЕМЉИШТЕ УЗ ЗГРАДУ - ОБЈЕКАТ		0,0000	0,0500	МИЛАДИНА ЈОВИЧИЋА	0,0500	Градско грађевинско земљиште
ТОПОЛА (ВАРОШ)	1200	2420	ВОЊЉАК 4.класе	4	0,2313	0,0040	МИЛАДИНА ЈОВИЧИЋА	0,0040	Градско грађевинско земљиште
ТОПОЛА (ВАРОШ)	1202	2421	ЗЕМЉИШТЕ ПОД ЗГРАДОМ-ОБЈЕКТОМ		0,0000	0,0151	МИЛАДИНА ЈОВИЧИЋА 55	0,0151	Градско грађевинско земљиште
ТОПОЛА (ВАРОШ)	1202	2421	ЗЕМЉИШТЕ УЗ ЗГРАДУ - ОБЈЕКАТ		0,0000	0,0500	МИЛАДИНА ЈОВИЧИЋА	0,0500	Градско грађевинско земљиште
ТОПОЛА (ВАРОШ)	1202	2421	ЊИВА 4.класе	4	0,0255	0,0003	МИЛАДИНА ЈОВИЧИЋА	0,0003	Градско грађевинско земљиште
ТОПОЛА (ВАРОШ)	1205	2444	ЗЕМЉИШТЕ ПОД ЗГРАДОМ-ОБЈЕКТОМ		0,0000	0,0080	МИЛАДИНА ЈОВИЧИЋА 59	0,0080	Градско грађевинско земљиште
ТОПОЛА (ВАРОШ)	1205	2444	ЗЕМЉИШТЕ УЗ ЗГРАДУ - ОБЈЕКАТ		0,0000	0,0500	МИЛАДИНА ЈОВИЧИЋА	0,0500	Градско грађевинско земљиште
ТОПОЛА (ВАРОШ)	1205	2444	ЊИВА 4.класе	4	0,7818	0,0092	МИЛАДИНА ЈОВИЧИЋА	0,0092	Градско грађевинско земљиште
ТОПОЛА (ВАРОШ)	1207	2445	ЗЕМЉИШТЕ ПОД ЗГРАДОМ-ОБЈЕКТОМ		0,0000	0,0100	МИЛАДИНА ЈОВИЧИЋА 61	0,0100	Градско грађевинско земљиште
ТОПОЛА (ВАРОШ)	1207	2445	ЗЕМЉИШТЕ УЗ ЗГРАДУ - ОБЈЕКАТ		0,0000	0,0500	МИЛАДИНА ЈОВИЧИЋА	0,0500	Градско грађевинско земљиште
ТОПОЛА (ВАРОШ)	1207	2445	ЊИВА 4.класе	4	0,1870	0,0022	МИЛАДИНА ЈОВИЧИЋА	0,0022	Градско грађевинско земљиште
ТОПОЛА (ВАРОШ)	1208	2403/1	ЗЕМЉИШТЕ ПОД ДЕЛОМ ЗГРАДЕ		0,0000	0,0008	МИЛАДИНА ЈОВИЧИЋА	0,0008	Градско грађевинско земљиште
ТОПОЛА (ВАРОШ)	1208	2403/1	ЊИВА 5.класе	5	19,9783	0,2821	МИЛАДИНА ЈОВИЧИЋА	0,2821	Градско грађевинско земљиште
ТОПОЛА (ВАРОШ)	1208	2403/1	ОСТАЛО ВЕШТАЧКИ СТВОРЕНО НЕПЦ		0,0000	0,0123	МИЛАДИНА ЈОВИЧИЋА	0,0123	Градско грађевинско земљиште
ТОПОЛА (ВАРОШ)	1208	2500/1	ЗЕМЉИШТЕ ПОД ЗГРАДОМ-ОБЈЕКТОМ		0,0000	0,0078	МИЛАДИНА ЈОВИЧИЋА 42	0,0078	Градско грађевинско земљиште
ТОПОЛА (ВАРОШ)	1208	2500/1	ЗЕМЉИШТЕ ПОД ЗГРАДОМ-ОБЈЕКТОМ		0,0000	0,0033	МИЛАДИНА ЈОВИЧИЋА	0,0033	Градско грађевинско земљиште
ТОПОЛА (ВАРОШ)	1208	2500/1	ЗЕМЉИШТЕ УЗ ЗГРАДУ - ОБЈЕКАТ		0,0000	0,0500	МИЛАДИНА ЈОВИЧИЋА	0,0500	Градско грађевинско земљиште
ТОПОЛА (ВАРОШ)	1208	2500/1	ЊИВА 4.класе	4	20,6501	0,2430	МИЛАДИНА ЈОВИЧИЋА	0,2430	Градско грађевинско земљиште

ТОПОЛА (ВАРОШ)	1209	2499	ЗЕМЉИШТЕ ПОД ЗГРАДОМ- ОБЈЕКТОМ		0,0000	0,0039	ПОЉЕ 23	0,0039	Градско грађевинско земљиште
ТОПОЛА (ВАРОШ)	1209	2499	ЗЕМЉИШТЕ УЗ ЗГРАДУ - ОБЈЕКАТ		0,0000	0,0500	ПОЉЕ	0,0500	Градско грађевинско земљиште
ТОПОЛА (ВАРОШ)	1209	2499	ВОЊЊАК 4.класе	4	0,6766	0,0117	ПОЉЕ	0,0117	Градско грађевинско земљиште
ТОПОЛА (ВАРОШ)	1210	2446	ЗЕМЉИШТЕ ПОД ЗГРАДОМ- ОБЈЕКТОМ		0,0000	0,0070	МИЛАДИНА ЈОВИЧИЋА 63	0,0070	Градско грађевинско земљиште
ТОПОЛА (ВАРОШ)	1210	2446	ЗЕМЉИШТЕ ПОД ЗГРАДОМ- ОБЈЕКТОМ		0,0000	0,0061	МИЛАДИНА ЈОВИЧИЋА	0,0061	Градско грађевинско земљиште
ТОПОЛА (ВАРОШ)	1210	2446	ЗЕМЉИШТЕ УЗ ЗГРАДУ - ОБЈЕКАТ		0,0000	0,0500	МИЛАДИНА ЈОВИЧИЋА	0,0500	Градско грађевинско земљиште
ТОПОЛА (ВАРОШ)	1210	2446	ВОЊЊАК 4.класе	4	0,0173	0,0003	МИЛАДИНА ЈОВИЧИЋА	0,0003	Градско грађевинско земљиште
ТОПОЛА (ВАРОШ)	1213	2491	ЊИВА 4.класе	4	7,8607	0,0925	ОПЛЕНАЦ	0,0925	Градско грађевинско земљиште
ТОПОЛА (ВАРОШ)	1214	2447	ЗЕМЉИШТЕ ПОД ЗГРАДОМ- ОБЈЕКТОМ		0,0000	0,0099	МИЛАДИНА ЈОВИЧИЋА 65	0,0099	Градско грађевинско земљиште
ТОПОЛА (ВАРОШ)	1214	2447	ЗЕМЉИШТЕ УЗ ЗГРАДУ - ОБЈЕКАТ		0,0000	0,0500	МИЛАДИНА ЈОВИЧИЋА	0,0500	Градско грађевинско земљиште
ТОПОЛА (ВАРОШ)	1214	2447	ВОЊЊАК 4.класе	4	0,2198	0,0038	МИЛАДИНА ЈОВИЧИЋА	0,0038	Градско грађевинско земљиште
ТОПОЛА (ВАРОШ)	1215	2492	ЊИВА 4.класе	4	7,9711	0,0938	ПОЉЕ	0,0938	Градско грађевинско земљиште
ТОПОЛА (ВАРОШ)	1215	2493	ЗЕМЉИШТЕ ПОД ЗГРАДОМ- ОБЈЕКТОМ		0,0000	0,0105	МИЛАДИНА ЈОВИЧИЋА 46	0,0105	Градско грађевинско земљиште
ТОПОЛА (ВАРОШ)	1215	2493	ЗЕМЉИШТЕ УЗ ЗГРАДУ - ОБЈЕКАТ		0,0000	0,0500	МИЛАДИНА ЈОВИЧИЋА	0,0500	Градско грађевинско земљиште
ТОПОЛА (ВАРОШ)	1215	2493	ЊИВА 4.класе	4	1,4702	0,0173	МИЛАДИНА ЈОВИЧИЋА	0,0173	Градско грађевинско земљиште
ТОПОЛА (ВАРОШ)	1215	2494	ЊИВА 4.класе	4	5,8211	0,0685	МИЛАДИНА ЈОВИЧИЋА	0,0685	Градско грађевинско земљиште
ТОПОЛА (ВАРОШ)	1216	2448	ЗЕМЉИШТЕ ПОД ЗГРАДОМ- ОБЈЕКТОМ		0,0000	0,0054	МИЛАДИНА ЈОВИЧИЋА 67	0,0054	Градско грађевинско земљиште
ТОПОЛА (ВАРОШ)	1216	2448	ЗЕМЉИШТЕ УЗ ЗГРАДУ - ОБЈЕКАТ		0,0000	0,0500	МИЛАДИНА ЈОВИЧИЋА	0,0500	Градско грађевинско земљиште
ТОПОЛА (ВАРОШ)	1216	2448	ВОЊЊАК 4.класе	4	0,4626	0,0080	МИЛАДИНА ЈОВИЧИЋА	0,0080	Градско грађевинско земљиште
ТОПОЛА (ВАРОШ)	1217	2486/1	ЗЕМЉИШТЕ ПОД ЗГРАДОМ- ОБЈЕКТОМ		0,0000	0,0104	ПЕРИЦЕ ИВАНОВИЋА 29	0,0104	Градско грађевинско земљиште
ТОПОЛА (ВАРОШ)	1217	2486/1	ЗЕМЉИШТЕ ПОД ЗГРАДОМ- ОБЈЕКТОМ		0,0000	0,0024	ПЕРИЦЕ ИВАНОВИЋА	0,0024	Градско грађевинско земљиште
ТОПОЛА (ВАРОШ)	1217	2486/1	ЗЕМЉИШТЕ УЗ ЗГРАДУ - ОБЈЕКАТ		0,0000	0,0500	ПЕРИЦЕ ИВАНОВИЋА	0,0500	Градско грађевинско земљиште
ТОПОЛА (ВАРОШ)	1217	2486/1	ЊИВА 4.класе	4	3,4162	0,0402	ПЕРИЦЕ ИВАНОВИЋА	0,0402	Градско грађевинско земљиште
ТОПОЛА (ВАРОШ)	1217	2486/2	ЊИВА 4.класе	4	4,5804	0,0539	ЖАБАРСКИ ПУТ	0,0539	Земљиште у грађевинском подручју
ТОПОЛА (ВАРОШ)	1218	2487	ЊИВА 4.класе	4	17,4804	0,2057	ПОЉЕ	0,2057	Градско грађевинско земљиште
ТОПОЛА (ВАРОШ)	1219	2449	ЗЕМЉИШТЕ ПОД ЗГРАДОМ- ОБЈЕКТОМ		0,0000	0,0082	МИЛАДИНА ЈОВИЧИЋА 69	0,0082	Градско грађевинско земљиште
ТОПОЛА (ВАРОШ)	1219	2449	ЊИВА 4.класе	4	4,4954	0,0529	МИЛАДИНА ЈОВИЧИЋА	0,0529	Градско грађевинско земљиште
ТОПОЛА (ВАРОШ)	1220	2483	ЊИВА 4.класе	4	16,3671	0,1926	ПОЉЕ	0,1926	Градско грађевинско земљиште
ТОПОЛА (ВАРОШ)	1221	2442	ЊИВА 4.класе	4	53,3080	0,6273	ПОЉЕ	0,6273	Градско грађевинско земљиште
ТОПОЛА (ВАРОШ)	1225	2480	ЗЕМЉИШТЕ ПОД ЗГРАДОМ- ОБЈЕКТОМ		0,0000	0,0084	МИЛАДИНА ЈОВИЧИЋА 54	0,0084	Градско грађевинско земљиште

ТОПОЛА (ВАРОШ)	1225	2480	ЗЕМЉИШТЕ ПОД ЗГРАДОМ- ОБЈЕКТОМ		0,0000	0,0088	МИЛАДИНА ЈОВИЧИЋА	0,0088	Градско грађевинско земљиште
ТОПОЛА (ВАРОШ)	1225	2480	ЗЕМЉИШТЕ УЗ ЗГРАДУ - ОБЈЕКАТ		0,0000	0,0500	МИЛАДИНА ЈОВИЧИЋА	0,0500	Градско грађевинско земљиште
ТОПОЛА (ВАРОШ)	1225	2480	ЊИВА 4.класе	4	0,8923	0,0105	МИЛАДИНА ЈОВИЧИЋА	0,0105	Градско грађевинско земљиште
ТОПОЛА (ВАРОШ)	1229	2474	ЗЕМЉИШТЕ ПОД ЗГРАДОМ- ОБЈЕКТОМ		0,0000	0,0049	МИЛАДИНА ЈОВИЧИЋА 68	0,0049	Градско грађевинско земљиште
ТОПОЛА (ВАРОШ)	1229	2474	ЗЕМЉИШТЕ ПОД ЗГРАДОМ- ОБЈЕКТОМ		0,0000	0,0016	МИЛАДИНА ЈОВИЧИЋА	0,0016	Градско грађевинско земљиште
ТОПОЛА (ВАРОШ)	1229	2474	ЗЕМЉИШТЕ УЗ ЗГРАДУ - ОБЈЕКАТ		0,0000	0,0500	МИЛАДИНА ЈОВИЧИЋА	0,0500	Градско грађевинско земљиште
ТОПОЛА (ВАРОШ)	1229	2474	ВОЊЊАК 4.класе	4	4,0076	0,0693	МИЛАДИНА ЈОВИЧИЋА	0,0693	Градско грађевинско земљиште
ТОПОЛА (ВАРОШ)	1230	2456	ЊИВА 4.класе	4	19,4604	0,2290	ЖАБАРСКИ ПУТ	0,2290	Земљиште у грађевинском подручју
ТОПОЛА (ВАРОШ)	1230	2473	ЗЕМЉИШТЕ ПОД ЗГРАДОМ- ОБЈЕКТОМ		0,0000	0,0086	МИЛАДИНА ЈОВИЧИЋА 70	0,0086	Градско грађевинско земљиште
ТОПОЛА (ВАРОШ)	1230	2473	ЗЕМЉИШТЕ УЗ ЗГРАДУ - ОБЈЕКАТ		0,0000	0,0500	МИЛАДИНА ЈОВИЧИЋА	0,0500	Градско грађевинско земљиште
ТОПОЛА (ВАРОШ)	1230	2473	ЊИВА 4.класе	4	10,5290	0,1239	МИЛАДИНА ЈОВИЧИЋА	0,1239	Градско грађевинско земљиште
ТОПОЛА (ВАРОШ)	1232	2458/2	ЊИВА 4.класе	4	0,4079	0,0048	ПОЉЕ	0,0048	Градско грађевинско земљиште
ТОПОЛА (ВАРОШ)	1234	2368	ЊИВА 4.класе	4	32,6153	0,3838	ПОЉЕ	0,3838	Градско грађевинско земљиште
ТОПОЛА (ВАРОШ)	1236	2488/2	ЗЕМЉИШТЕ ПОД ЗГРАДОМ- ОБЈЕКТОМ		0,0000	0,0080	ПЕРИЦЕ ИВАНОВИЋА 28	0,0080	Градско грађевинско земљиште
ТОПОЛА (ВАРОШ)	1236	2488/2	ЗЕМЉИШТЕ УЗ ЗГРАДУ - ОБЈЕКАТ		0,0000	0,0500	ПЕРИЦЕ ИВАНОВИЋА	0,0500	Градско грађевинско земљиште
ТОПОЛА (ВАРОШ)	1236	2488/2	ЊИВА 4.класе	4	3,8581	0,0454	ПЕРИЦЕ ИВАНОВИЋА	0,0454	Градско грађевинско земљиште
ТОПОЛА (ВАРОШ)	1239	2405/6	ЗЕМЉИШТЕ ПОД ЗГРАДОМ- ОБЈЕКТОМ		0,0000	0,0095	МИЛАДИНА ЈОВИЧИЋА 25	0,0095	Градско грађевинско земљиште
ТОПОЛА (ВАРОШ)	1239	2405/6	ЗЕМЉИШТЕ ПОД ЗГРАДОМ- ОБЈЕКТОМ		0,0000	0,0021	МИЛАДИНА ЈОВИЧИЋА	0,0021	Градско грађевинско земљиште
ТОПОЛА (ВАРОШ)	1239	2405/6	ЗЕМЉИШТЕ УЗ ЗГРАДУ - ОБЈЕКАТ		0,0000	0,0500	МИЛАДИНА ЈОВИЧИЋА	0,0500	Градско грађевинско земљиште
ТОПОЛА (ВАРОШ)	1239	2405/6	ЊИВА 4.класе	4	0,1360	0,0016	МИЛАДИНА ЈОВИЧИЋА	0,0016	Градско грађевинско земљиште
ТОПОЛА (ВАРОШ)	1240	2213/2	ЊИВА 5.класе	5	4,4263	0,0625	ОПЛЕНАЦ	0,0625	Градско грађевинско земљиште
ТОПОЛА (ВАРОШ)	1241	2403/2	ЗЕМЉИШТЕ ПОД ЗГРАДОМ- ОБЈЕКТОМ		0,0000	0,0046	МИЛАДИНА ЈОВИЧИЋА	0,0046	Градско грађевинско земљиште
ТОПОЛА (ВАРОШ)	1241	2403/2	ЊИВА 5.класе	5	3,0878	0,0436	МИЛАДИНА ЈОВИЧИЋА	0,0436	Градско грађевинско земљиште
ТОПОЛА (ВАРОШ)	1241	2408	ЗЕМЉИШТЕ ПОД ЗГРАДОМ- ОБЈЕКТОМ		0,0000	0,0131	ЖАБАРСКИ ПУТ	0,0131	Градско грађевинско земљиште
ТОПОЛА (ВАРОШ)	1241	2408	ЊИВА 5.класе	5	15,2192	0,2149	ЖАБАРСКИ ПУТ	0,2149	Градско грађевинско земљиште
ТОПОЛА (ВАРОШ)	1241	2409	ЊИВА 5.класе	5	4,1288	0,0583	МИЛАДИНА ЈОВИЧИЋА	0,0583	Градско грађевинско земљиште
ТОПОЛА (ВАРОШ)	1243	2405/2	ЊИВА 4.класе	4	5,2943	0,0623	ПОЉЕ	0,0623	Градско грађевинско земљиште
ТОПОЛА (ВАРОШ)	1244	2488/1	ЊИВА 4.класе	4	8,2771	0,0974	ПЕРИЦЕ ИВАНОВИЋА	0,0974	Градско грађевинско земљиште
ТОПОЛА (ВАРОШ)	1244	2490	ЗЕМЉИШТЕ ПОД ЗГРАДОМ- ОБЈЕКТОМ		0,0000	0,0113	ПЕРИЦЕ ИВАНОВИЋА 24	0,0113	Градско грађевинско земљиште
ТОПОЛА (ВАРОШ)	1244	2490	ЊИВА 4.класе	4	6,5350	0,0769	ПЕРИЦЕ ИВАНОВИЋА	0,0769	Градско грађевинско земљиште

ТОПОЛА (ВАРОШ)	1245	1082	ЗЕМЉИШТЕ ПОД ЗГРАДОМ- ОБЈЕКТОМ		0,0000	0,0080	ЊЕГОШЕВА 2	0,0080	Градско грађевинско земљиште
ТОПОЛА (ВАРОШ)	1245	1082	ЗЕМЉИШТЕ ПОД ЗГРАДОМ- ОБЈЕКТОМ		0,0000	0,0050	ЊЕГОШЕВА	0,0050	Градско грађевинско земљиште
ТОПОЛА (ВАРОШ)	1245	1082	ЗЕМЉИШТЕ ПОД ЗГРАДОМ- ОБЈЕКТОМ		0,0000	0,0025	ЊЕГОШЕВА	0,0025	Градско грађевинско земљиште
ТОПОЛА (ВАРОШ)	1245	1082	ЗЕМЉИШТЕ УЗ ЗГРАДУ - ОБЈЕКАТ		0,0000	0,0500	ЊЕГОШЕВА	0,0500	Градско грађевинско земљиште
ТОПОЛА (ВАРОШ)	1245	1082	ВОЊЊАК 3.класе	3	10,1044	0,1223	ЊЕГОШЕВА	0,1223	Градско грађевинско земљиште
ТОПОЛА (ВАРОШ)	1245	1083	ЊИВА 3.класе	3	104,6042	0,8904	ВРЕЛО	0,8904	Градско грађевинско земљиште
ТОПОЛА (ВАРОШ)	1245	1084	ВОЊЊАК 3.класе	3	6,2295	0,0754	ВРЕЛО	0,0754	Градско грађевинско земљиште
ТОПОЛА (ВАРОШ)	1245	1086	ЛИВАДА 3.класе	3	1,6701	0,0421	ВРЕЛО	0,0421	Градско грађевинско земљиште
ТОПОЛА (ВАРОШ)	1247	1090	ЊИВА 3.класе	3	1,1631	0,0099	ДЕСПОТОВИЦА	0,0099	Градско грађевинско земљиште
ТОПОЛА (ВАРОШ)	1247	1090	ВОЊЊАК 3.класе	3	4,5771	0,0554	ДЕСПОТОВИЦА	0,0554	Градско грађевинско земљиште
ТОПОЛА (ВАРОШ)	1247	1091	ЊИВА 3.класе	3	43,7261	0,3722	ДЕСПОТОВИЦА	0,3722	Градско грађевинско земљиште
ТОПОЛА (ВАРОШ)	1247	1096	ЗЕМЉИШТЕ ПОД ЗГРАДОМ- ОБЈЕКТОМ		0,0000	0,0086	ЊЕГОШЕВА 6	0,0086	Градско грађевинско земљиште
ТОПОЛА (ВАРОШ)	1247	1096	ЗЕМЉИШТЕ УЗ ЗГРАДУ - ОБЈЕКАТ		0,0000	0,0500	ЊЕГОШЕВА	0,0500	Градско грађевинско земљиште
ТОПОЛА (ВАРОШ)	1247	1096	ВОЊЊАК 3.класе	3	4,5524	0,0551	ЊЕГОШЕВА	0,0551	Градско грађевинско земљиште
ТОПОЛА (ВАРОШ)	1248	1092	ЗЕМЉИШТЕ ПОД ЗГРАДОМ- ОБЈЕКТОМ		0,0000	0,0080	ЊЕГОШЕВА 8	0,0080	Градско грађевинско земљиште
ТОПОЛА (ВАРОШ)	1248	1092	ЗЕМЉИШТЕ ПОД ЗГРАДОМ- ОБЈЕКТОМ		0,0000	0,0102	ЊЕГОШЕВА	0,0102	Градско грађевинско земљиште
ТОПОЛА (ВАРОШ)	1248	1092	ЗЕМЉИШТЕ ПОД ЗГРАДОМ- ОБЈЕКТОМ		0,0000	0,0086	ЊЕГОШЕВА	0,0086	Градско грађевинско земљиште
ТОПОЛА (ВАРОШ)	1248	1092	ЗЕМЉИШТЕ ПОД ЗГРАДОМ- ОБЈЕКТОМ		0,0000	0,0007	ЊЕГОШЕВА	0,0007	Градско грађевинско земљиште
ТОПОЛА (ВАРОШ)	1248	1092	ЗЕМЉИШТЕ ПОД ЗГРАДОМ- ОБЈЕКТОМ		0,0000	0,0002	ЊЕГОШЕВА	0,0002	Градско грађевинско земљиште
ТОПОЛА (ВАРОШ)	1248	1092	ЗЕМЉИШТЕ УЗ ЗГРАДУ - ОБЈЕКАТ		0,0000	0,0498	ЊЕГОШЕВА	0,0498	Градско грађевинско земљиште
ТОПОЛА (ВАРОШ)	1248	1092	ВОЊЊАК 3.класе	3	14,9212	0,1806	ЊЕГОШЕВА	0,1806	Градско грађевинско земљиште
ТОПОЛА (ВАРОШ)	1249	1100	ЊИВА 3.класе	3	260,2299	2,2151	ВРЕЛО	2,2151	Градско грађевинско земљиште
ТОПОЛА (ВАРОШ)	1249	1179	ЗЕМЉИШТЕ ПОД ЗГРАДОМ- ОБЈЕКТОМ		0,0000	0,0101	ЊЕГОШЕВА 10	0,0101	Градско грађевинско земљиште
ТОПОЛА (ВАРОШ)	1249	1179	ЗЕМЉИШТЕ ПОД ЗГРАДОМ- ОБЈЕКТОМ		0,0000	0,0173	ЊЕГОШЕВА	0,0173	Градско грађевинско земљиште
ТОПОЛА (ВАРОШ)	1249	1179	ЗЕМЉИШТЕ ПОД ЗГРАДОМ- ОБЈЕКТОМ		0,0000	0,0076	ЊЕГОШЕВА	0,0076	Градско грађевинско земљиште
ТОПОЛА (ВАРОШ)	1249	1179	ЗЕМЉИШТЕ ПОД ЗГРАДОМ- ОБЈЕКТОМ		0,0000	0,0440	ЊЕГОШЕВА	0,0440	Градско грађевинско земљиште
ТОПОЛА (ВАРОШ)	1249	1179	ЗЕМЉИШТЕ УЗ ЗГРАДУ - ОБЈЕКАТ		0,0000	0,0060	ЊЕГОШЕВА	0,0060	Градско грађевинско земљиште
ТОПОЛА (ВАРОШ)	1249	1179	ЊИВА 3.класе	3	1,1043	0,0094	ЊЕГОШЕВА	0,0094	Градско грађевинско земљиште

ТОПОЛА (ВАРОШ)	1249	1179	ВОЊЊАК 3.класе	3	22,5140	0,2725	ЊЕГОШЕВА	0,2725	Градско грађевинско земљиште
ТОПОЛА (ВАРОШ)	1249	1180	ВОЊЊАК 3.класе	3	43,4581	0,5260	ВРЕЛО	0,5260	Градско грађевинско земљиште
ТОПОЛА (ВАРОШ)	1249	1181	ЊИВА 3.класе	3	136,4413	1,1614	ВРЕЛО	1,1614	Градско грађевинско земљиште
ТОПОЛА (ВАРОШ)	1250	1189	ЗЕМЉИШТЕ ПОД ЗГРАДОМ-ОБЈЕКТОМ		0,0000	0,0055	ЊЕГОШЕВА 12/1	0,0055	Градско грађевинско земљиште
ТОПОЛА (ВАРОШ)	1250	1189	ЗЕМЉИШТЕ ПОД ЗГРАДОМ-ОБЈЕКТОМ		0,0000	0,0025	ЊЕГОШЕВА 12/2	0,0025	Градско грађевинско земљиште
ТОПОЛА (ВАРОШ)	1250	1189	ЗЕМЉИШТЕ ПОД ЗГРАДОМ-ОБЈЕКТОМ		0,0000	0,0024	ЊЕГОШЕВА 12/3	0,0024	Градско грађевинско земљиште
ТОПОЛА (ВАРОШ)	1250	1189	ЗЕМЉИШТЕ ПОД ЗГРАДОМ-ОБЈЕКТОМ		0,0000	0,0045	ЊЕГОШЕВА	0,0045	Градско грађевинско земљиште
ТОПОЛА (ВАРОШ)	1250	1189	ЗЕМЉИШТЕ ПОД ЗГРАДОМ-ОБЈЕКТОМ		0,0000	0,0093	ЊЕГОШЕВА	0,0093	Градско грађевинско земљиште
ТОПОЛА (ВАРОШ)	1250	1189	ЗЕМЉИШТЕ УЗ ЗГРАДУ - ОБЈЕКАТ		0,0000	0,0500	ЊЕГОШЕВА	0,0500	Градско грађевинско земљиште
ТОПОЛА (ВАРОШ)	1250	1189	ВОЊЊАК 3.класе	3	18,2590	0,2210	ЊЕГОШЕВА	0,2210	Градско грађевинско земљиште
ТОПОЛА (ВАРОШ)	1250	1190/1	ЊИВА 3.класе	3	52,1494	0,4439	ЉУБЕСЕЛО	0,4439	Градско грађевинско земљиште
ТОПОЛА (ВАРОШ)	1250	1190/2	ЊИВА 3.класе	3	32,9531	0,2805	ЉУБЕСЕЛО	0,2805	Градско грађевинско земљиште
ТОПОЛА (ВАРОШ)	1250	1191	ЛИВАДА 3.класе	3	0,8648	0,0218	ВРЕЛО	0,0218	Градско грађевинско земљиште
ТОПОЛА (ВАРОШ)	1252	2675	ВОЊЊАК 4.класе	4	6,8066	0,1177	ВРЕЛО	0,1177	Градско грађевинско земљиште
ТОПОЛА (ВАРОШ)	1254	1496/2	ЊИВА 3.класе	3	1,0691	0,0091	1. МАЈА	0,0091	Градско грађевинско земљиште
ТОПОЛА (ВАРОШ)	1255	1426	ЗЕМЉИШТЕ ПОД ЗГРАДОМ-ОБЈЕКТОМ		0,0000	0,0082	1. МАЈА 3	0,0082	Градско грађевинско земљиште
ТОПОЛА (ВАРОШ)	1255	1426	ЗЕМЉИШТЕ ПОД ЗГРАДОМ-ОБЈЕКТОМ		0,0000	0,0024	1. МАЈА	0,0024	Градско грађевинско земљиште
ТОПОЛА (ВАРОШ)	1255	1426	ЗЕМЉИШТЕ УЗ ЗГРАДУ - ОБЈЕКАТ		0,0000	0,0500	1. МАЈА	0,0500	Градско грађевинско земљиште
ТОПОЛА (ВАРОШ)	1255	1426	ВОЊЊАК 3.класе	3	0,9419	0,0114	1. МАЈА	0,0114	Градско грађевинско земљиште
ТОПОЛА (ВАРОШ)	1267	1505	ЗЕМЉИШТЕ ПОД ЗГРАДОМ-ОБЈЕКТОМ		0,0000	0,0060	1. МАЈА 14	0,0060	Градско грађевинско земљиште
ТОПОЛА (ВАРОШ)	1267	1505	ЗЕМЉИШТЕ ПОД ЗГРАДОМ-ОБЈЕКТОМ		0,0000	0,0089	1. МАЈА 16	0,0089	Градско грађевинско земљиште
ТОПОЛА (ВАРОШ)	1267	1505	ЗЕМЉИШТЕ ПОД ЗГРАДОМ-ОБЈЕКТОМ		0,0000	0,0027	1. МАЈА	0,0027	Градско грађевинско земљиште
ТОПОЛА (ВАРОШ)	1267	1505	ЗЕМЉИШТЕ УЗ ЗГРАДУ - ОБЈЕКАТ		0,0000	0,0500	1. МАЈА	0,0500	Градско грађевинско земљиште
ТОПОЛА (ВАРОШ)	1267	1505	ВОЊЊАК 3.класе	3	2,1894	0,0265	1. МАЈА	0,0265	Градско грађевинско земљиште
ТОПОЛА (ВАРОШ)	1271	952/1	ВОЊЊАК 3.класе	3	6,5931	0,0798	ЉУБЕСЕЛО	0,0798	Градско грађевинско земљиште
ТОПОЛА (ВАРОШ)	1272	1508	ЗЕМЉИШТЕ ПОД ЗГРАДОМ-ОБЈЕКТОМ		0,0000	0,0070	1. МАЈА 20	0,0070	Градско грађевинско земљиште
ТОПОЛА (ВАРОШ)	1272	1508	ЗЕМЉИШТЕ ПОД ЗГРАДОМ-ОБЈЕКТОМ		0,0000	0,0044	1. МАЈА	0,0044	Градско грађевинско земљиште
ТОПОЛА (ВАРОШ)	1272	1508	ЗЕМЉИШТЕ ПОД ЗГРАДОМ-ОБЈЕКТОМ		0,0000	0,0013	1. МАЈА	0,0013	Градско грађевинско земљиште

ТОПОЛА (ВАРОШ)	1272	1508	ЗЕМЉИШТЕ УЗ ЗГРАДУ - ОБЈЕКАТ		0,0000	0,0500	1. МАЈА	0,0500	Градско грађевинско земљиште
ТОПОЛА (ВАРОШ)	1272	1508	ВОЊЊАК 3.класе	3	0,4048	0,0049	1. МАЈА	0,0049	Градско грађевинско земљиште
ТОПОЛА (ВАРОШ)	1273	323	ВОЊЊАК 3.класе	3	18,2012	0,2203	МАКСИМА ГОРКОГ	0,2203	Градско грађевинско земљиште
ТОПОЛА (ВАРОШ)	1276	1715	ЗЕМЉИШТЕ ПОД ЗГРАДОМ- ОБЈЕКТОМ		0,0000	0,0116	1. МАЈА 24	0,0116	Градско грађевинско земљиште
ТОПОЛА (ВАРОШ)	1276	1715	ЗЕМЉИШТЕ УЗ ЗГРАДУ - ОБЈЕКАТ		0,0000	0,0500	1. МАЈА	0,0500	Градско грађевинско земљиште
ТОПОЛА (ВАРОШ)	1276	1715	ЊИВА 3.класе	3	1,5155	0,0129	1. МАЈА	0,0129	Градско грађевинско земљиште
ТОПОЛА (ВАРОШ)	1278	1716	ЗЕМЉИШТЕ ПОД ЗГРАДОМ- ОБЈЕКТОМ		0,0000	0,0138	1. МАЈА	0,0138	Градско грађевинско земљиште
ТОПОЛА (ВАРОШ)	1278	1716	ЗЕМЉИШТЕ УЗ ЗГРАДУ - ОБЈЕКАТ		0,0000	0,0500	1. МАЈА	0,0500	Градско грађевинско земљиште
ТОПОЛА (ВАРОШ)	1278	1716	ВОЊЊАК 3.класе	3	2,1977	0,0266	1. МАЈА	0,0266	Градско грађевинско земљиште
ТОПОЛА (ВАРОШ)	1280	1717/1	ЗЕМЉИШТЕ ПОД ЗГРАДОМ- ОБЈЕКТОМ		0,0000	0,0052	1. МАЈА 28	0,0052	Градско грађевинско земљиште
ТОПОЛА (ВАРОШ)	1280	1717/1	ЗЕМЉИШТЕ ПОД ЗГРАДОМ- ОБЈЕКТОМ		0,0000	0,0019	1. МАЈА	0,0019	Градско грађевинско земљиште
ТОПОЛА (ВАРОШ)	1280	1717/1	ЗЕМЉИШТЕ УЗ ЗГРАДУ - ОБЈЕКАТ		0,0000	0,0500	1. МАЈА	0,0500	Градско грађевинско земљиште
ТОПОЛА (ВАРОШ)	1280	1717/1	ВОЊЊАК 3.класе	3	3,2387	0,0392	1. МАЈА	0,0392	Градско грађевинско земљиште
ТОПОЛА (ВАРОШ)	1285	1719	ЗЕМЉИШТЕ ПОД ЗГРАДОМ- ОБЈЕКТОМ		0,0000	0,0028	1. МАЈА 32/А	0,0028	Градско грађевинско земљиште
ТОПОЛА (ВАРОШ)	1285	1719	ЗЕМЉИШТЕ ПОД ЗГРАДОМ- ОБЈЕКТОМ		0,0000	0,0059	1. МАЈА 32/Б	0,0059	Градско грађевинско земљиште
ТОПОЛА (ВАРОШ)	1285	1719	ЗЕМЉИШТЕ ПОД ЗГРАДОМ- ОБЈЕКТОМ		0,0000	0,0036	1. МАЈА	0,0036	Градско грађевинско земљиште
ТОПОЛА (ВАРОШ)	1285	1719	ЗЕМЉИШТЕ УЗ ЗГРАДУ - ОБЈЕКАТ		0,0000	0,0500	1. МАЈА	0,0500	Градско грађевинско земљиште
ТОПОЛА (ВАРОШ)	1285	1719	ВОЊЊАК 3.класе	3	0,1652	0,0020	1. МАЈА	0,0020	Градско грађевинско земљиште
ТОПОЛА (ВАРОШ)	1286	2079	ЗЕМЉИШТЕ ПОД ЗГРАДОМ- ОБЈЕКТОМ		0,0000	0,0205	ЈАСЕНИЧКА	0,0205	Градско грађевинско земљиште
ТОПОЛА (ВАРОШ)	1286	2079	ЛИВАДА 4.класе	4	1,8682	0,0558	ЈАСЕНИЧКА	0,0558	Градско грађевинско земљиште
ТОПОЛА (ВАРОШ)	1288	2081	ЗЕМЉИШТЕ ПОД ЗГРАДОМ- ОБЈЕКТОМ		0,0000	0,0132	1. МАЈА 33	0,0132	Градско грађевинско земљиште
ТОПОЛА (ВАРОШ)	1288	2081	ЗЕМЉИШТЕ ПОД ЗГРАДОМ- ОБЈЕКТОМ		0,0000	0,0018	1. МАЈА	0,0018	Градско грађевинско земљиште
ТОПОЛА (ВАРОШ)	1288	2081	ЗЕМЉИШТЕ УЗ ЗГРАДУ - ОБЈЕКАТ		0,0000	0,0500	1. МАЈА	0,0500	Градско грађевинско земљиште
ТОПОЛА (ВАРОШ)	1288	2081	ВОЊЊАК 3.класе	3	0,1652	0,0020	1. МАЈА	0,0020	Градско грађевинско земљиште
ТОПОЛА (ВАРОШ)	1289	1810	ЗЕМЉИШТЕ ПОД ЗГРАДОМ- ОБЈЕКТОМ		0,0000	0,0044	ПУТ ЗА МИТРОВЧИЋ 12	0,0044	Градско грађевинско земљиште
ТОПОЛА (ВАРОШ)	1289	1810	ЗЕМЉИШТЕ УЗ ЗГРАДУ - ОБЈЕКАТ		0,0000	0,0500	ПУТ ЗА МИТРОВЧИЋ	0,0500	Градско грађевинско земљиште
ТОПОЛА (ВАРОШ)	1289	1810	ВОЊЊАК 4.класе	4	2,2959	0,0397	ПУТ ЗА МИТРОВЧИЋ	0,0397	Градско грађевинско земљиште
ТОПОЛА (ВАРОШ)	1289	1812/2	ВОЊЊАК 4.класе	4	13,3819	0,2314	ПУТ ЗА МИТРОВЧИЋ	0,2314	Градско грађевинско земљиште

ТОПОЛА (ВАРОШ)	1289	1812/3	ВОЊЊАК 4.класе	4	1,6944	0,0293	ПУТ ЗА МИТРОВЧИЋ	0,0293	Градско грађевинско земљиште
ТОПОЛА (ВАРОШ)	1289	1812/4	ВОЊЊАК 4.класе	4	1,5788	0,0273	ПУТ ЗА МИТРОВЧИЋ	0,0273	Градско грађевинско земљиште
ТОПОЛА (ВАРОШ)	1290	1553	ЗЕМЉИШТЕ ПОД ЗГРАДОМ-ОБЈЕКТОМ		0,0000	0,0076	БУЛЕВАР КРАЉА АЛЕКСАНДРА ПРВОГ 2	0,0076	Градско грађевинско земљиште
ТОПОЛА (ВАРОШ)	1290	1553	ЗЕМЉИШТЕ УЗ ЗГРАДУ - ОБЈЕКАТ		0,0000	0,0500	БУЛЕВАР КРАЉА АЛЕКСАНДРА ПРВОГ	0,0500	Градско грађевинско земљиште
ТОПОЛА (ВАРОШ)	1290	1553	ВИНОГРАД 3.класе	3	1,0716	0,0088	БУЛЕВАР КРАЉА АЛЕКСАНДРА ПРВОГ	0,0088	Градско грађевинско земљиште
ТОПОЛА (ВАРОШ)	1293	1543	ЗЕМЉИШТЕ ПОД ЗГРАДОМ-ОБЈЕКТОМ		0,0000	0,0009	БУЛЕВАР КРАЉА АЛЕКСАНДРА ПРВОГ	0,0009	Градско грађевинско земљиште
ТОПОЛА (ВАРОШ)	1293	1543	ВОЊЊАК 3.класе	3	3,0983	0,0375	БУЛЕВАР КРАЉА АЛЕКСАНДРА ПРВОГ	0,0375	Градско грађевинско земљиште
ТОПОЛА (ВАРОШ)	1299	1202	ВОЊЊАК 3.класе	3	3,2552	0,0394	ЈОВАНА СКЕРЛИЋА	0,0394	Градско грађевинско земљиште
ТОПОЛА (ВАРОШ)	1300	836	ЗЕМЉИШТЕ ПОД ЗГРАДОМ-ОБЈЕКТОМ		0,0000	0,0145	МИЛАНА БЛАГОЈЕВИЋА 6	0,0145	Градско грађевинско земљиште
ТОПОЛА (ВАРОШ)	1300	836	ЗЕМЉИШТЕ ПОД ЗГРАДОМ-ОБЈЕКТОМ		0,0000	0,0060	МИЛАНА БЛАГОЈЕВИЋА	0,0060	Градско грађевинско земљиште
ТОПОЛА (ВАРОШ)	1300	836	ЗЕМЉИШТЕ УЗ ЗГРАДУ - ОБЈЕКАТ		0,0000	0,0500	МИЛАНА БЛАГОЈЕВИЋА	0,0500	Градско грађевинско земљиште
ТОПОЛА (ВАРОШ)	1300	836	ЊИВА 4.класе	4	0,1360	0,0016	МИЛАНА БЛАГОЈЕВИЋА	0,0016	Градско грађевинско земљиште
ТОПОЛА (ВАРОШ)	1301	1201	ЗЕМЉИШТЕ ПОД ЗГРАДОМ-ОБЈЕКТОМ		0,0000	0,0072	МИЛАНА БЛАГОЈЕВИЋА 8	0,0072	Градско грађевинско земљиште
ТОПОЛА (ВАРОШ)	1301	1201	ЗЕМЉИШТЕ ПОД ЗГРАДОМ-ОБЈЕКТОМ		0,0000	0,0022	МИЛАНА БЛАГОЈЕВИЋА	0,0022	Градско грађевинско земљиште
ТОПОЛА (ВАРОШ)	1301	1201	ЗЕМЉИШТЕ УЗ ЗГРАДУ - ОБЈЕКАТ		0,0000	0,0500	МИЛАНА БЛАГОЈЕВИЋА	0,0500	Градско грађевинско земљиште
ТОПОЛА (ВАРОШ)	1301	1201	ВОЊЊАК 3.класе	3	0,4461	0,0054	МИЛАНА БЛАГОЈЕВИЋА	0,0054	Градско грађевинско земљиште
ТОПОЛА (ВАРОШ)	1308	1998	ЗЕМЉИШТЕ ПОД ЗГРАДОМ-ОБЈЕКТОМ		0,0000	0,0050	РУДНИЧКА 16	0,0050	Градско грађевинско земљиште
ТОПОЛА (ВАРОШ)	1308	1998	ЗЕМЉИШТЕ ПОД ЗГРАДОМ-ОБЈЕКТОМ		0,0000	0,0018	РУДНИЧКА	0,0018	Градско грађевинско земљиште
ТОПОЛА (ВАРОШ)	1308	1998	ЗЕМЉИШТЕ УЗ ЗГРАДУ - ОБЈЕКАТ		0,0000	0,0504	РУДНИЧКА	0,0504	Градско грађевинско земљиште
ТОПОЛА (ВАРОШ)	1308	1998	ВОЊЊАК 3.класе	3	0,4048	0,0049	РУДНИЧКА	0,0049	Градско грађевинско земљиште
ТОПОЛА (ВАРОШ)	1312	1983	ЗЕМЉИШТЕ ПОД ЗГРАДОМ-ОБЈЕКТОМ		0,0000	0,0079	РУДНИЧКА 26	0,0079	Градско грађевинско земљиште
ТОПОЛА (ВАРОШ)	1312	1983	ЗЕМЉИШТЕ УЗ ЗГРАДУ - ОБЈЕКАТ		0,0000	0,0500	РУДНИЧКА	0,0500	Градско грађевинско земљиште
ТОПОЛА (ВАРОШ)	1312	1983	ВОЊЊАК 3.класе	3	0,0991	0,0012	РУДНИЧКА	0,0012	Градско грађевинско земљиште
ТОПОЛА (ВАРОШ)	1313	2031	ЗЕМЉИШТЕ ПОД ЗГРАДОМ-ОБЈЕКТОМ		0,0000	0,0087	РУДНИЧКА 15	0,0087	Градско грађевинско земљиште
ТОПОЛА (ВАРОШ)	1313	2031	ЗЕМЉИШТЕ ПОД ЗГРАДОМ-ОБЈЕКТОМ		0,0000	0,0085	РУДНИЧКА 15/А	0,0085	Градско грађевинско земљиште
ТОПОЛА (ВАРОШ)	1313	2031	ЗЕМЉИШТЕ ПОД ЗГРАДОМ-ОБЈЕКТОМ		0,0000	0,0065	РУДНИЧКА	0,0065	Градско грађевинско земљиште

ТОПОЛА (ВАРОШ)	1313	2031	ЗЕМЉИШТЕ ПОД ЗГРАДОМ- ОБЈЕКТОМ		0,0000	0,0058	РУДНИЧКА	0,0058	Градско грађевинско земљиште
ТОПОЛА (ВАРОШ)	1313	2031	ЗЕМЉИШТЕ ПОД ЗГРАДОМ- ОБЈЕКТОМ		0,0000	0,0008	РУДНИЧКА	0,0008	Градско грађевинско земљиште
ТОПОЛА (ВАРОШ)	1313	2031	ЗЕМЉИШТЕ УЗ ЗГРАДУ - ОБЈЕКАТ		0,0000	0,0500	РУДНИЧКА	0,0500	Градско грађевинско земљиште
ТОПОЛА (ВАРОШ)	1313	2031	ВОЊЊАК 3.класе	3	3,3461	0,0405	РУДНИЧКА	0,0405	Градско грађевинско земљиште
ТОПОЛА (ВАРОШ)	1313	2032	ВОЊЊАК 3.класе	3	23,7698	0,2877	РУДНИЧКА	0,2877	Градско грађевинско земљиште
ТОПОЛА (ВАРОШ)	1313	2056	ЊИВА 5.класе	5	34,5035	0,4872	РУДНИЧКА	0,4872	Градско грађевинско земљиште
ТОПОЛА (ВАРОШ)	1313	2057/1	ВИНОГРАД 3.класе	3	69,5428	0,5711	РУДНИЧКА	0,5711	Градско грађевинско земљиште
ТОПОЛА (ВАРОШ)	1313	2057/2	ВИНОГРАД 3.класе	3	1,4856	0,0122	РУДНИЧКА	0,0122	Градско грађевинско земљиште
ТОПОЛА (ВАРОШ)	1315	1980	ЗЕМЉИШТЕ ПОД ЗГРАДОМ- ОБЈЕКТОМ		0,0000	0,0117	РУДНИЧКА 30	0,0117	Градско грађевинско земљиште
ТОПОЛА (ВАРОШ)	1315	1980	ЗЕМЉИШТЕ УЗ ЗГРАДУ - ОБЈЕКАТ		0,0000	0,0500	РУДНИЧКА	0,0500	Градско грађевинско земљиште
ТОПОЛА (ВАРОШ)	1315	1980	ВОЊЊАК 3.класе	3	1,3384	0,0162	РУДНИЧКА	0,0162	Градско грађевинско земљиште
ТОПОЛА (ВАРОШ)	1317	1970	ЊИВА 5.класе	5	4,1925	0,0592	РУДНИЧКА	0,0592	Градско грађевинско земљиште
ТОПОЛА (ВАРОШ)	1318	1953	ЛИВАДА 5.класе	5	0,8695	0,0469	РУДНИЧКА	0,0469	Градско грађевинско земљиште
ТОПОЛА (ВАРОШ)	1320	1955/1	ВОЊЊАК 4.класе	4	3,3021	0,0571	РУДНИЧКА	0,0571	Градско грађевинско земљиште
ТОПОЛА (ВАРОШ)	1321	1937	ВОЊЊАК 4.класе	4	1,9373	0,0335	РУДНИЧКА	0,0335	Градско грађевинско земљиште
ТОПОЛА (ВАРОШ)	1321	1937	ЛИВАДА 5.класе	5	0,3652	0,0197	РУДНИЧКА	0,0197	Градско грађевинско земљиште
ТОПОЛА (ВАРОШ)	1322	1947	ЗЕМЉИШТЕ ПОД ЗГРАДОМ- ОБЈЕКТОМ		0,0000	0,0052	РУДНИЧКА 27	0,0052	Градско грађевинско земљиште
ТОПОЛА (ВАРОШ)	1322	1947	ЗЕМЉИШТЕ УЗ ЗГРАДУ - ОБЈЕКАТ		0,0000	0,0500	РУДНИЧКА	0,0500	Градско грађевинско земљиште
ТОПОЛА (ВАРОШ)	1322	1947	ВОЊЊАК 5.класе	5	0,1619	0,0049	РУДНИЧКА	0,0049	Градско грађевинско земљиште
ТОПОЛА (ВАРОШ)	1327	1943	ЗЕМЉИШТЕ ПОД ЗГРАДОМ- ОБЈЕКТОМ		0,0000	0,0122	РУДНИЧКА 45	0,0122	Градско грађевинско земљиште
ТОПОЛА (ВАРОШ)	1327	1943	ЗЕМЉИШТЕ УЗ ЗГРАДУ - ОБЈЕКАТ		0,0000	0,0500	РУДНИЧКА	0,0500	Градско грађевинско земљиште
ТОПОЛА (ВАРОШ)	1327	1943	ВОЊЊАК 5.класе	5	1,6024	0,0485	РУДНИЧКА	0,0485	Градско грађевинско земљиште
ТОПОЛА (ВАРОШ)	1328	1942	ЛИВАДА 5.класе	5	0,8343	0,0450	АДАМОВО БРДО	0,0450	Градско грађевинско земљиште
ТОПОЛА (ВАРОШ)	1331	1946/1	ПАШЊАК 5.класе	5	0,7262	0,0495	КОД КАМЕНОЛОМА	0,0495	Градско грађевинско земљиште
ТОПОЛА (ВАРОШ)	1331	1946/2	ПАШЊАК 5.класе	5	0,5780	0,0394	КОД КАМЕНОЛОМА	0,0394	Градско грађевинско земљиште
ТОПОЛА (ВАРОШ)	1332	1948	ВОЊЊАК 5.класе	5	2,1707	0,0657	КОД КАМЕНОЛОМА	0,0657	Градско грађевинско земљиште
ТОПОЛА (ВАРОШ)	1335	681	ЗЕМЉИШТЕ ПОД ЗГРАДОМ- ОБЈЕКТОМ		0,0000	0,0138	РУДНИЧКА	0,0138	Градско грађевинско земљиште
ТОПОЛА (ВАРОШ)	1335	681	ЊИВА 3.класе	3	6,3204	0,0538	РУДНИЧКА	0,0538	Градско грађевинско земљиште
ТОПОЛА (ВАРОШ)	1337	367	ЊИВА 3.класе	3	70,4410	0,5996	ДЕСПОТОВИЦА	0,5996	Градско грађевинско земљиште
ТОПОЛА (ВАРОШ)	1337	682	ЗЕМЉИШТЕ ПОД ЗГРАДОМ- ОБЈЕКТОМ		0,0000	0,0126	СВЕТОЗАРА МАРКОВИЋА 4	0,0126	Градско грађевинско земљиште
ТОПОЛА (ВАРОШ)	1337	682	ЗЕМЉИШТЕ ПОД ЗГРАДОМ- ОБЈЕКТОМ		0,0000	0,0048	СВЕТОЗАРА МАРКОВИЋА	0,0048	Градско грађевинско земљиште
ТОПОЛА (ВАРОШ)	1337	682	ЗЕМЉИШТЕ УЗ ЗГРАДУ - ОБЈЕКАТ		0,0000	0,0469	СВЕТОЗАРА МАРКОВИЋА	0,0469	Градско грађевинско земљиште

ТОПОЛА (ВАРОШ)	1337	682	ЊИВА 3.класе	3	0,3524	0,0030	СВЕТОЗАРА МАРКОВИЋА	0,0030	Градско грађевинско земљиште
ТОПОЛА (ВАРОШ)	1339	683	ЗЕМЉИШТЕ ПОД ЗГРАДОМ- ОБЈЕКТОМ		0,0000	0,0077	СВЕТОЗАРА МАРКОВИЋА 6	0,0077	Градско грађевинско земљиште
ТОПОЛА (ВАРОШ)	1339	683	ЗЕМЉИШТЕ УЗ ЗГРАДУ - ОБЈЕКАТ		0,0000	0,0500	СВЕТОЗАРА МАРКОВИЋА	0,0500	Градско грађевинско земљиште
ТОПОЛА (ВАРОШ)	1339	683	ЊИВА 3.класе	3	1,0456	0,0089	СВЕТОЗАРА МАРКОВИЋА	0,0089	Градско грађевинско земљиште
ТОПОЛА (ВАРОШ)	1341	684	ЗЕМЉИШТЕ ПОД ЗГРАДОМ- ОБЈЕКТОМ		0,0000	0,0092	СВЕТОЗАРА МАРКОВИЋА 8	0,0092	Градско грађевинско земљиште
ТОПОЛА (ВАРОШ)	1341	684	ЗЕМЉИШТЕ УЗ ЗГРАДУ - ОБЈЕКАТ		0,0000	0,0500	СВЕТОЗАРА МАРКОВИЋА	0,0500	Градско грађевинско земљиште
ТОПОЛА (ВАРОШ)	1341	684	ЊИВА 3.класе	3	0,8928	0,0076	СВЕТОЗАРА МАРКОВИЋА	0,0076	Градско грађевинско земљиште
ТОПОЛА (ВАРОШ)	1343	704	ЗЕМЉИШТЕ ПОД ЗГРАДОМ- ОБЈЕКТОМ		0,0000	0,0082	СВЕТОЗАРА МАРКОВИЋА 13	0,0082	Градско грађевинско земљиште
ТОПОЛА (ВАРОШ)	1343	704	ЗЕМЉИШТЕ ПОД ЗГРАДОМ- ОБЈЕКТОМ		0,0000	0,0119	СВЕТОЗАРА МАРКОВИЋА	0,0119	Градско грађевинско земљиште
ТОПОЛА (ВАРОШ)	1343	704	ЗЕМЉИШТЕ УЗ ЗГРАДУ - ОБЈЕКАТ		0,0000	0,0500	СВЕТОЗАРА МАРКОВИЋА	0,0500	Градско грађевинско земљиште
ТОПОЛА (ВАРОШ)	1343	704	ЊИВА 3.класе	3	0,6461	0,0055	СВЕТОЗАРА МАРКОВИЋА	0,0055	Градско грађевинско земљиште
ТОПОЛА (ВАРОШ)	1344	686	ЗЕМЉИШТЕ ПОД ЗГРАДОМ- ОБЈЕКТОМ		0,0000	0,0097	СВЕТОЗАРА МАРКОВИЋА 12	0,0097	Градско грађевинско земљиште
ТОПОЛА (ВАРОШ)	1344	686	ЗЕМЉИШТЕ ПОД ЗГРАДОМ- ОБЈЕКТОМ		0,0000	0,0015	СВЕТОЗАРА МАРКОВИЋА	0,0015	Градско грађевинско земљиште
ТОПОЛА (ВАРОШ)	1344	686	ЗЕМЉИШТЕ УЗ ЗГРАДУ - ОБЈЕКАТ		0,0000	0,0500	СВЕТОЗАРА МАРКОВИЋА	0,0500	Градско грађевинско земљиште
ТОПОЛА (ВАРОШ)	1344	686	ЊИВА 3.класе	3	0,7284	0,0062	СВЕТОЗАРА МАРКОВИЋА	0,0062	Градско грађевинско земљиште
ТОПОЛА (ВАРОШ)	1345	687	ЗЕМЉИШТЕ ПОД ЗГРАДОМ- ОБЈЕКТОМ		0,0000	0,0106	СВЕТОЗАРА МАРКОВИЋА 14	0,0106	Градско грађевинско земљиште
ТОПОЛА (ВАРОШ)	1345	687	ЗЕМЉИШТЕ ПОД ЗГРАДОМ- ОБЈЕКТОМ		0,0000	0,0037	СВЕТОЗАРА МАРКОВИЋА	0,0037	Градско грађевинско земљиште
ТОПОЛА (ВАРОШ)	1345	687	ЗЕМЉИШТЕ УЗ ЗГРАДУ - ОБЈЕКАТ		0,0000	0,0500	СВЕТОЗАРА МАРКОВИЋА	0,0500	Градско грађевинско земљиште
ТОПОЛА (ВАРОШ)	1345	687	ЊИВА 3.класе	3	0,0587	0,0005	СВЕТОЗАРА МАРКОВИЋА	0,0005	Градско грађевинско земљиште
ТОПОЛА (ВАРОШ)	1346	688	ЗЕМЉИШТЕ ПОД ЗГРАДОМ- ОБЈЕКТОМ		0,0000	0,0097	СВЕТОЗАРА МАРКОВИЋА 16	0,0097	Градско грађевинско земљиште
ТОПОЛА (ВАРОШ)	1346	688	ЗЕМЉИШТЕ УЗ ЗГРАДУ - ОБЈЕКАТ		0,0000	0,0500	СВЕТОЗАРА МАРКОВИЋА	0,0500	Градско грађевинско земљиште
ТОПОЛА (ВАРОШ)	1346	688	ЊИВА 3.класе	3	0,9281	0,0079	СВЕТОЗАРА МАРКОВИЋА	0,0079	Градско грађевинско земљиште
ТОПОЛА (ВАРОШ)	1347	689	ЗЕМЉИШТЕ ПОД ЗГРАДОМ- ОБЈЕКТОМ		0,0000	0,0059	СВЕТОЗАРА МАРКОВИЋА 18	0,0059	Градско грађевинско земљиште
ТОПОЛА (ВАРОШ)	1347	689	ЗЕМЉИШТЕ УЗ ЗГРАДУ - ОБЈЕКАТ		0,0000	0,0500	СВЕТОЗАРА МАРКОВИЋА	0,0500	Градско грађевинско земљиште
ТОПОЛА (ВАРОШ)	1347	689	ВОЊЊАК 3.класе	3	0,9749	0,0118	СВЕТОЗАРА МАРКОВИЋА	0,0118	Градско грађевинско земљиште
ТОПОЛА (ВАРОШ)	1349	633	ЗЕМЉИШТЕ ПОД ЗГРАДОМ- ОБЈЕКТОМ		0,0000	0,0105	СВЕТОЗАРА МАРКОВИЋА 15	0,0105	Градско грађевинско земљиште
ТОПОЛА (ВАРОШ)	1349	633	ЗЕМЉИШТЕ УЗ ЗГРАДУ - ОБЈЕКАТ		0,0000	0,0409	СВЕТОЗАРА МАРКОВИЋА	0,0409	Градско грађевинско земљиште
ТОПОЛА	1349	633	ВОЊЊАК	3	2,7099	0,0328	ДЕСПОТОВИЦА	0,0328	Градско грађевинско

(ВАРОШ)			3.класе						земљиште
ТОПОЛА (ВАРОШ)	1350	673/1	ЗЕМЉИШТЕ ПОД ЗГРАДОМ- ОБЈЕКТОМ		0,0000	0,0107	ДУШАНА РАДОВИЋА 35	0,0107	Градско грађевинско земљиште
ТОПОЛА (ВАРОШ)	1350	673/1	ЊИВА 3.класе	3	6,8843	0,0586	ДУШАНА РАДОВИЋА	0,0586	Градско грађевинско земљиште
ТОПОЛА (ВАРОШ)	1352	671	ЗЕМЉИШТЕ ПОД ЗГРАДОМ- ОБЈЕКТОМ		0,0000	0,0083	ДУШАНА РАДОВИЋА 37	0,0083	Градско грађевинско земљиште
ТОПОЛА (ВАРОШ)	1352	671	ЗЕМЉИШТЕ УЗ ЗГРАДУ - ОБЈЕКАТ		0,0000	0,0500	ДУШАНА РАДОВИЋА	0,0500	Градско грађевинско земљиште
ТОПОЛА (ВАРОШ)	1352	671	ЊИВА 3.класе	3	1,3393	0,0114	ДУШАНА РАДОВИЋА	0,0114	Градско грађевинско земљиште
ТОПОЛА (ВАРОШ)	1353	399	ЊИВА 3.класе	3	5,3688	0,0457	МОШЕ ПИЈАДЕ	0,0457	Градско грађевинско земљиште
ТОПОЛА (ВАРОШ)	1353	400	ВОЊЊАК 3.класе	3	2,8752	0,0348	МОШЕ ПИЈАДЕ	0,0348	Градско грађевинско земљиште
ТОПОЛА (ВАРОШ)	1354	808	ЗЕМЉИШТЕ ПОД ЗГРАДОМ- ОБЈЕКТОМ		0,0000	0,0089	СЛОБОДАНА ПЕНЕЗИЋА- КРЦУНА 8	0,0089	Градско грађевинско земљиште
ТОПОЛА (ВАРОШ)	1354	808	ЗЕМЉИШТЕ УЗ ЗГРАДУ - ОБЈЕКАТ		0,0000	0,0500	СЛОБОДАНА ПЕНЕЗИЋА- КРЦУНА	0,0500	Градско грађевинско земљиште
ТОПОЛА (ВАРОШ)	1354	808	ЊИВА 2.класе	2	3,4815	0,0259	СЛОБОДАНА ПЕНЕЗИЋА- КРЦУНА	0,0259	Градско грађевинско земљиште
ТОПОЛА (ВАРОШ)	1355	809	ЗЕМЉИШТЕ ПОД ЗГРАДОМ- ОБЈЕКТОМ		0,0000	0,0166	СЛОБОДАНА ПЕНЕЗИЋА- КРЦУНА 10	0,0166	Градско грађевинско земљиште
ТОПОЛА (ВАРОШ)	1355	809	ЗЕМЉИШТЕ УЗ ЗГРАДУ - ОБЈЕКАТ		0,0000	0,0500	СЛОБОДАНА ПЕНЕЗИЋА- КРЦУНА	0,0500	Градско грађевинско земљиште
ТОПОЛА (ВАРОШ)	1355	809	ЊИВА 2.класе	2	2,5002	0,0186	СЛОБОДАНА ПЕНЕЗИЋА- КРЦУНА	0,0186	Градско грађевинско земљиште
ТОПОЛА (ВАРОШ)	1356	405	ЗЕМЉИШТЕ ПОД ЗГРАДОМ- ОБЈЕКТОМ		0,0000	0,0090	ДУШАНА РАДОВИЋА 43	0,0090	Градско грађевинско земљиште
ТОПОЛА (ВАРОШ)	1356	405	ЗЕМЉИШТЕ УЗ ЗГРАДУ - ОБЈЕКАТ		0,0000	0,0500	ДУШАНА РАДОВИЋА	0,0500	Градско грађевинско земљиште
ТОПОЛА (ВАРОШ)	1356	405	ВОЊЊАК 3.класе	3	1,2476	0,0151	ДУШАНА РАДОВИЋА	0,0151	Градско грађевинско земљиште
ТОПОЛА (ВАРОШ)	1357	406	ВОЊЊАК 3.класе	3	5,0894	0,0616	ДУШАНА РАДОВИЋА	0,0616	Градско грађевинско земљиште
ТОПОЛА (ВАРОШ)	1358	408	ВОЊЊАК 3.класе	3	4,1310	0,0500	ДУШАНА РАДОВИЋА	0,0500	Градско грађевинско земљиште
ТОПОЛА (ВАРОШ)	1359	410	ЗЕМЉИШТЕ ПОД ЗГРАДОМ- ОБЈЕКТОМ		0,0000	0,0099	ДУШАНА РАДОВИЋА 49	0,0099	Градско грађевинско земљиште
ТОПОЛА (ВАРОШ)	1359	410	ЗЕМЉИШТЕ УЗ ЗГРАДУ - ОБЈЕКАТ		0,0000	0,0500	ДУШАНА РАДОВИЋА	0,0500	Градско грађевинско земљиште
ТОПОЛА (ВАРОШ)	1359	410	ЊИВА 3.класе	3	1,3158	0,0112	ДУШАНА РАДОВИЋА	0,0112	Градско грађевинско земљиште
ТОПОЛА (ВАРОШ)	1361	252/1	ЗЕМЉИШТЕ ПОД ЗГРАДОМ- ОБЈЕКТОМ		0,0000	0,0014	ДУШАНА ПЕТРОВИЋА- ШАНЕТА	0,0014	Градско грађевинско земљиште
ТОПОЛА (ВАРОШ)	1361	252/1	ЗЕМЉИШТЕ ПОД ДЕЛОМ ЗГРАДЕ		0,0000	0,0008	ДУШАНА ПЕТРОВИЋА- ШАНЕТА	0,0008	Градско грађевинско земљиште
ТОПОЛА (ВАРОШ)	1361	252/1	ЊИВА 3.класе	3	4,4760	0,0381	ДУШАНА ПЕТРОВИЋА- ШАНЕТА	0,0381	Градско грађевинско земљиште
ТОПОЛА (ВАРОШ)	1362	412	ЗЕМЉИШТЕ ПОД ЗГРАДОМ- ОБЈЕКТОМ		0,0000	0,0131	ДУШАНА РАДОВИЋА 53	0,0131	Градско грађевинско земљиште
ТОПОЛА (ВАРОШ)	1362	412	ЗЕМЉИШТЕ УЗ ЗГРАДУ - ОБЈЕКАТ		0,0000	0,0500	ДУШАНА РАДОВИЋА	0,0500	Градско грађевинско земљиште
ТОПОЛА (ВАРОШ)	1362	412	ЊИВА 3.класе	3	1,4333	0,0122	ДУШАНА РАДОВИЋА	0,0122	Градско грађевинско земљиште
ТОПОЛА (ВАРОШ)	1363	717/4	ЊИВА 3.класе	3	4,6522	0,0396	ДУШАНА РАДОВИЋА	0,0396	Градско грађевинско земљиште

ТОПОЛА (ВАРОШ)	1364	717/2	ЗЕМЉИШТЕ ПОД ЗГРАДОМ- ОБЈЕКТОМ		0,0000	0,0118	ДУШАНА РАДОВИЋА 10	0,0118	Градско грађевинско земљиште
ТОПОЛА (ВАРОШ)	1364	717/2	ЗЕМЉИШТЕ УЗ ЗГРАДУ - ОБЈЕКАТ		0,0000	0,0500	ДУШАНА РАДОВИЋА	0,0500	Градско грађевинско земљиште
ТОПОЛА (ВАРОШ)	1364	717/2	ЊИВА 3.класе	3	2,8665	0,0244	ДУШАНА РАДОВИЋА	0,0244	Градско грађевинско земљиште
ТОПОЛА (ВАРОШ)	1365	719	ЗЕМЉИШТЕ ПОД ЗГРАДОМ- ОБЈЕКТОМ		0,0000	0,0066	ДУШАНА РАДОВИЋА 16	0,0066	Градско грађевинско земљиште
ТОПОЛА (ВАРОШ)	1365	719	ЗЕМЉИШТЕ УЗ ЗГРАДУ - ОБЈЕКАТ		0,0000	0,0500	ДУШАНА РАДОВИЋА	0,0500	Градско грађевинско земљиште
ТОПОЛА (ВАРОШ)	1365	719	ЊИВА 3.класе	3	1,2335	0,0105	ДУШАНА РАДОВИЋА	0,0105	Градско грађевинско земљиште
ТОПОЛА (ВАРОШ)	1366	720	ЗЕМЉИШТЕ ПОД ЗГРАДОМ- ОБЈЕКТОМ		0,0000	0,0080	ДУШАНА РАДОВИЋА 18	0,0080	Градско грађевинско земљиште
ТОПОЛА (ВАРОШ)	1366	720	ЗЕМЉИШТЕ УЗ ЗГРАДУ - ОБЈЕКАТ		0,0000	0,0500	ДУШАНА РАДОВИЋА	0,0500	Градско грађевинско земљиште
ТОПОЛА (ВАРОШ)	1366	720	ЊИВА 3.класе	3	0,4699	0,0040	ДУШАНА РАДОВИЋА	0,0040	Градско грађевинско земљиште
ТОПОЛА (ВАРОШ)	1367	289/2	ЊИВА 3.класе	3	11,4308	0,0973	ДЕСПОТОВИЦА	0,0973	Градско грађевинско земљиште
ТОПОЛА (ВАРОШ)	1367	316	ЊИВА 3.класе	3	6,2499	0,0532	ДЕСПОТОВИЦА	0,0532	Градско грађевинско земљиште
ТОПОЛА (ВАРОШ)	1367	721	ВОЊЊАК 3.класе	3	5,3703	0,0650	ДУШАНА РАДОВИЋА	0,0650	Градско грађевинско земљиште
ТОПОЛА (ВАРОШ)	1368	393	ЊИВА 4.класе	4	10,7755	0,1268	ДЕСПОТОВИЦА	0,1268	Градско грађевинско земљиште
ТОПОЛА (ВАРОШ)	1369	392	ЗЕМЉИШТЕ ПОД ЗГРАДОМ- ОБЈЕКТОМ		0,0000	0,0040	ДУШАНА РАДОВИЋА 26	0,0040	Градско грађевинско земљиште
ТОПОЛА (ВАРОШ)	1369	392	ЗЕМЉИШТЕ ПОД ЗГРАДОМ- ОБЈЕКТОМ		0,0000	0,0062	ДУШАНА РАДОВИЋА	0,0062	Градско грађевинско земљиште
ТОПОЛА (ВАРОШ)	1369	392	ЗЕМЉИШТЕ ПОД ЗГРАДОМ- ОБЈЕКТОМ		0,0000	0,0066	ДУШАНА РАДОВИЋА	0,0066	Градско грађевинско земљиште
ТОПОЛА (ВАРОШ)	1369	392	ЗЕМЉИШТЕ УЗ ЗГРАДУ - ОБЈЕКАТ		0,0000	0,0500	ДУШАНА РАДОВИЋА	0,0500	Градско грађевинско земљиште
ТОПОЛА (ВАРОШ)	1369	392	ЊИВА 4.класе	4	10,1976	0,1200	ДУШАНА РАДОВИЋА	0,1200	Градско грађевинско земљиште
ТОПОЛА (ВАРОШ)	1369	394	ЗЕМЉИШТЕ ПОД ЗГРАДОМ- ОБЈЕКТОМ		0,0000	0,0070	ДУШАНА РАДОВИЋА 28	0,0070	Градско грађевинско земљиште
ТОПОЛА (ВАРОШ)	1369	394	ЗЕМЉИШТЕ УЗ ЗГРАДУ - ОБЈЕКАТ		0,0000	0,0500	ДУШАНА РАДОВИЋА	0,0500	Градско грађевинско земљиште
ТОПОЛА (ВАРОШ)	1369	394	ЊИВА 4.класе	4	4,0196	0,0473	ДУШАНА РАДОВИЋА	0,0473	Градско грађевинско земљиште
ТОПОЛА (ВАРОШ)	1374	1430	ЗЕМЉИШТЕ ПОД ЗГРАДОМ- ОБЈЕКТОМ		0,0000	0,0103	7. ЈУЛА 4	0,0103	Градско грађевинско земљиште
ТОПОЛА (ВАРОШ)	1374	1430	ЗЕМЉИШТЕ УЗ ЗГРАДУ - ОБЈЕКАТ		0,0000	0,0500	7. ЈУЛА	0,0500	Градско грађевинско земљиште
ТОПОЛА (ВАРОШ)	1374	1430	ВОЊЊАК 3.класе	3	1,2723	0,0154	7. ЈУЛА	0,0154	Градско грађевинско земљиште
ТОПОЛА (ВАРОШ)	1392	2760	ЗЕМЉИШТЕ ПОД ЗГРАДОМ- ОБЈЕКТОМ		0,0000	0,0081	БРАНКА РАДИЧЕВИЋА 3	0,0081	Градско грађевинско земљиште
ТОПОЛА (ВАРОШ)	1392	2760	ЗЕМЉИШТЕ УЗ ЗГРАДУ - ОБЈЕКАТ		0,0000	0,0500	БРАНКА РАДИЧЕВИЋА	0,0500	Градско грађевинско земљиште
ТОПОЛА (ВАРОШ)	1392	2760	ВОЊЊАК 4.класе	4	0,3817	0,0066	БРАНКА РАДИЧЕВИЋА	0,0066	Градско грађевинско земљиште
ТОПОЛА (ВАРОШ)	1394	2762	ЗЕМЉИШТЕ ПОД ЗГРАДОМ- ОБЈЕКТОМ		0,0000	0,0119	БРАНКА РАДИЧЕВИЋА 2	0,0119	Градско грађевинско земљиште

ТОПОЛА (ВАРОШ)	1394	2762	ЗЕМЉИШТЕ УЗ ЗГРАДУ - ОБЈЕКАТ		0,0000	0,0500	БРАНКА РАДИЧЕВИЋА	0,0500	Градско грађевинско земљиште
ТОПОЛА (ВАРОШ)	1394	2762	ВОЊЊАК 4.класе	4	1,6019	0,0277	БРАНКА РАДИЧЕВИЋА	0,0277	Градско грађевинско земљиште
ТОПОЛА (ВАРОШ)	1395	2763	ЗЕМЉИШТЕ ПОД ЗГРАДОМ-ОБЈЕКТОМ		0,0000	0,0146	БРАНКА РАДИЧЕВИЋА 4	0,0146	Градско грађевинско земљиште
ТОПОЛА (ВАРОШ)	1395	2763	ЗЕМЉИШТЕ УЗ ЗГРАДУ - ОБЈЕКАТ		0,0000	0,0500	БРАНКА РАДИЧЕВИЋА	0,0500	Градско грађевинско земљиште
ТОПОЛА (ВАРОШ)	1395	2763	ЊИВА 4.класе	4	7,0024	0,0824	БРАНКА РАДИЧЕВИЋА	0,0824	Градско грађевинско земљиште
ТОПОЛА (ВАРОШ)	1395	2764	ВИНОГРАД 3.класе	3	4,1158	0,0338	РАВНИЦА	0,0338	Градско грађевинско земљиште
ТОПОЛА (ВАРОШ)	1395	2765	ЊИВА 4.класе	4	3,9686	0,0467	РАВНИЦА	0,0467	Градско грађевинско земљиште
ТОПОЛА (ВАРОШ)	1397	2767/3	ВОЊЊАК 4.класе	4	1,2376	0,0214	РАВНИЦА	0,0214	Градско грађевинско земљиште
ТОПОЛА (ВАРОШ)	1397	2768/2	ВИНОГРАД 3.класе	3	3,8479	0,0316	РАВНИЦА	0,0316	Градско грађевинско земљиште
ТОПОЛА (ВАРОШ)	1397	2769/2	ЊИВА 4.класе	4	2,0055	0,0236	РАВНИЦА	0,0236	Градско грађевинско земљиште
ТОПОЛА (ВАРОШ)	1404	2109	ЗЕМЉИШТЕ ПОД ЗГРАДОМ-ОБЈЕКТОМ		0,0000	0,0119	СОФИЈЕ РИСТИЋ 1	0,0119	Градско грађевинско земљиште
ТОПОЛА (ВАРОШ)	1404	2109	ЗЕМЉИШТЕ ПОД ЗГРАДОМ-ОБЈЕКТОМ		0,0000	0,0020	СОФИЈЕ РИСТИЋ	0,0020	Градско грађевинско земљиште
ТОПОЛА (ВАРОШ)	1404	2109	ЗЕМЉИШТЕ УЗ ЗГРАДУ - ОБЈЕКАТ		0,0000	0,0500	СОФИЈЕ РИСТИЋ	0,0500	Градско грађевинско земљиште
ТОПОЛА (ВАРОШ)	1404	2109	ВОЊЊАК 4.класе	4	0,2255	0,0039	СОФИЈЕ РИСТИЋ	0,0039	Градско грађевинско земљиште
ТОПОЛА (ВАРОШ)	1405	2177	ЗЕМЉИШТЕ ПОД ЗГРАДОМ-ОБЈЕКТОМ		0,0000	0,0069	СОФИЈЕ РИСТИЋ 2	0,0069	Градско грађевинско земљиште
ТОПОЛА (ВАРОШ)	1405	2177	ЗЕМЉИШТЕ ПОД ЗГРАДОМ-ОБЈЕКТОМ		0,0000	0,0020	СОФИЈЕ РИСТИЋ	0,0020	Градско грађевинско земљиште
ТОПОЛА (ВАРОШ)	1405	2177	ЗЕМЉИШТЕ ПОД ЗГРАДОМ-ОБЈЕКТОМ		0,0000	0,0006	СОФИЈЕ РИСТИЋ	0,0006	Градско грађевинско земљиште
ТОПОЛА (ВАРОШ)	1405	2177	ЗЕМЉИШТЕ УЗ ЗГРАДУ - ОБЈЕКАТ		0,0000	0,0500	СОФИЈЕ РИСТИЋ	0,0500	Градско грађевинско земљиште
ТОПОЛА (ВАРОШ)	1405	2177	ВОЊЊАК 4.класе	4	5,7078	0,0987	СОФИЈЕ РИСТИЋ	0,0987	Градско грађевинско земљиште
ТОПОЛА (ВАРОШ)	1407	2178	ЗЕМЉИШТЕ ПОД ЗГРАДОМ-ОБЈЕКТОМ		0,0000	0,0097	СОФИЈЕ РИСТИЋ 4	0,0097	Градско грађевинско земљиште
ТОПОЛА (ВАРОШ)	1407	2178	ЗЕМЉИШТЕ УЗ ЗГРАДУ - ОБЈЕКАТ		0,0000	0,0500	СОФИЈЕ РИСТИЋ	0,0500	Градско грађевинско земљиште
ТОПОЛА (ВАРОШ)	1407	2178	ЊИВА 5.класе	5	1,1402	0,0161	СОФИЈЕ РИСТИЋ	0,0161	Градско грађевинско земљиште
ТОПОЛА (ВАРОШ)	1408	2113	ЗЕМЉИШТЕ ПОД ЗГРАДОМ-ОБЈЕКТОМ		0,0000	0,0144	СОФИЈЕ РИСТИЋ 5	0,0144	Градско грађевинско земљиште
ТОПОЛА (ВАРОШ)	1408	2113	ЗЕМЉИШТЕ ПОД ЗГРАДОМ-ОБЈЕКТОМ		0,0000	0,0028	СОФИЈЕ РИСТИЋ	0,0028	Градско грађевинско земљиште
ТОПОЛА (ВАРОШ)	1408	2113	ЗЕМЉИШТЕ УЗ ЗГРАДУ - ОБЈЕКАТ		0,0000	0,0500	СОФИЈЕ РИСТИЋ	0,0500	Градско грађевинско земљиште
ТОПОЛА (ВАРОШ)	1408	2113	ВОЊЊАК 4.класе	4	1,2549	0,0217	СОФИЈЕ РИСТИЋ	0,0217	Градско грађевинско земљиште
ТОПОЛА (ВАРОШ)	1411	2180	ЗЕМЉИШТЕ ПОД ЗГРАДОМ-ОБЈЕКТОМ		0,0000	0,0129	СОФИЈЕ РИСТИЋ 8	0,0129	Градско грађевинско земљиште
ТОПОЛА (ВАРОШ)	1411	2180	ЗЕМЉИШТЕ ПОД ЗГРАДОМ-ОБЈЕКТОМ		0,0000	0,0014	СОФИЈЕ РИСТИЋ	0,0014	Градско грађевинско земљиште

ТОПОЛА (ВАРОШ)	1411	2180	ЗЕМЉИШТЕ УЗ ЗГРАДУ - ОБЈЕКАТ		0,0000	0,0500	СОФИЈЕ РИСТИЋ	0,0500	Градско грађевинско земљиште
ТОПОЛА (ВАРОШ)	1411	2180	ЊИВА 5.класе	5	2,5424	0,0359	СОФИЈЕ РИСТИЋ	0,0359	Градско грађевинско земљиште
ТОПОЛА (ВАРОШ)	1413	2181	ЗЕМЉИШТЕ ПОД ЗГРАДОМ-ОБЈЕКТОМ		0,0000	0,0076	СОФИЈЕ РИСТИЋ 10	0,0076	Градско грађевинско земљиште
ТОПОЛА (ВАРОШ)	1413	2181	ЗЕМЉИШТЕ УЗ ЗГРАДУ - ОБЈЕКАТ		0,0000	0,0500	СОФИЈЕ РИСТИЋ	0,0500	Градско грађевинско земљиште
ТОПОЛА (ВАРОШ)	1413	2181	ВОЊЊАК 4.класе	4	0,0694	0,0012	СОФИЈЕ РИСТИЋ	0,0012	Градско грађевинско земљиште
ТОПОЛА (ВАРОШ)	1419	2184	ЗЕМЉИШТЕ ПОД ЗГРАДОМ-ОБЈЕКТОМ		0,0000	0,0101	СОФИЈЕ РИСТИЋ 16	0,0101	Градско грађевинско земљиште
ТОПОЛА (ВАРОШ)	1419	2184	ЗЕМЉИШТЕ УЗ ЗГРАДУ - ОБЈЕКАТ		0,0000	0,0500	СОФИЈЕ РИСТИЋ	0,0500	Градско грађевинско земљиште
ТОПОЛА (ВАРОШ)	1419	2184	ЊИВА 5.класе	5	4,0084	0,0566	СОФИЈЕ РИСТИЋ	0,0566	Градско грађевинско земљиште
ТОПОЛА (ВАРОШ)	1420	2170	ЗЕМЉИШТЕ ПОД ЗГРАДОМ-ОБЈЕКТОМ		0,0000	0,0068	СОФИЈЕ РИСТИЋ 17	0,0068	Градско грађевинско земљиште
ТОПОЛА (ВАРОШ)	1420	2170	ЗЕМЉИШТЕ ПОД ЗГРАДОМ-ОБЈЕКТОМ		0,0000	0,0018	СОФИЈЕ РИСТИЋ	0,0018	Градско грађевинско земљиште
ТОПОЛА (ВАРОШ)	1420	2170	ЗЕМЉИШТЕ УЗ ЗГРАДУ - ОБЈЕКАТ		0,0000	0,0500	СОФИЈЕ РИСТИЋ	0,0500	Градско грађевинско земљиште
ТОПОЛА (ВАРОШ)	1420	2170	ВОЊЊАК 4.класе	4	3,2558	0,0563	СОФИЈЕ РИСТИЋ	0,0563	Градско грађевинско земљиште
ТОПОЛА (ВАРОШ)	1422	2171	ЗЕМЉИШТЕ ПОД ЗГРАДОМ-ОБЈЕКТОМ		0,0000	0,0080	СОФИЈЕ РИСТИЋ 19	0,0080	Градско грађевинско земљиште
ТОПОЛА (ВАРОШ)	1422	2171	ЗЕМЉИШТЕ ПОД ЗГРАДОМ-ОБЈЕКТОМ		0,0000	0,0012	СОФИЈЕ РИСТИЋ	0,0012	Градско грађевинско земљиште
ТОПОЛА (ВАРОШ)	1422	2171	ЗЕМЉИШТЕ УЗ ЗГРАДУ - ОБЈЕКАТ		0,0000	0,0500	СОФИЈЕ РИСТИЋ	0,0500	Градско грађевинско земљиште
ТОПОЛА (ВАРОШ)	1422	2171	ЊИВА 5.класе	5	2,8470	0,0402	СОФИЈЕ РИСТИЋ	0,0402	Градско грађевинско земљиште
ТОПОЛА (ВАРОШ)	1426	2173	ЗЕМЉИШТЕ ПОД ЗГРАДОМ-ОБЈЕКТОМ		0,0000	0,0128	СОФИЈЕ РИСТИЋ 25	0,0128	Градско грађевинско земљиште
ТОПОЛА (ВАРОШ)	1426	2173	ЗЕМЉИШТЕ УЗ ЗГРАДУ - ОБЈЕКАТ		0,0000	0,0500	СОФИЈЕ РИСТИЋ	0,0500	Градско грађевинско земљиште
ТОПОЛА (ВАРОШ)	1426	2173	ЊИВА 5.класе	5	0,4603	0,0065	СОФИЈЕ РИСТИЋ	0,0065	Градско грађевинско земљиште
ТОПОЛА (ВАРОШ)	1427	2172	ЗЕМЉИШТЕ ПОД ЗГРАДОМ-ОБЈЕКТОМ		0,0000	0,0176	СОФИЈЕ РИСТИЋ 27	0,0176	Градско грађевинско земљиште
ТОПОЛА (ВАРОШ)	1427	2172	ЗЕМЉИШТЕ УЗ ЗГРАДУ - ОБЈЕКАТ		0,0000	0,0500	СОФИЈЕ РИСТИЋ	0,0500	Градско грађевинско земљиште
ТОПОЛА (ВАРОШ)	1427	2172	ЊИВА 5.класе	5	0,3683	0,0052	СОФИЈЕ РИСТИЋ	0,0052	Градско грађевинско земљиште
ТОПОЛА (ВАРОШ)	1440	2155	ЗЕМЉИШТЕ ПОД ЗГРАДОМ-ОБЈЕКТОМ		0,0000	0,0091	СОФИЈЕ РИСТИЋ 43	0,0091	Градско грађевинско земљиште
ТОПОЛА (ВАРОШ)	1440	2155	ЗЕМЉИШТЕ УЗ ЗГРАДУ - ОБЈЕКАТ		0,0000	0,0500	СОФИЈЕ РИСТИЋ	0,0500	Градско грађевинско земљиште
ТОПОЛА (ВАРОШ)	1440	2155	ЊИВА 5.класе	5	0,1771	0,0025	СОФИЈЕ РИСТИЋ	0,0025	Градско грађевинско земљиште
ТОПОЛА (ВАРОШ)	1452	858	ЊИВА 3.класе	3	10,0798	0,0858	ДОСИТЕЈЕВА	0,0858	Градско грађевинско земљиште
ТОПОЛА (ВАРОШ)	1454	861	ЗЕМЉИШТЕ ПОД ЗГРАДОМ-ОБЈЕКТОМ		0,0000	0,0131	ДОСИТЕЈЕВА 1	0,0131	Градско грађевинско земљиште
ТОПОЛА (ВАРОШ)	1454	861	ЗЕМЉИШТЕ УЗ ЗГРАДУ - ОБЈЕКАТ		0,0000	0,0500	ДОСИТЕЈЕВА	0,0500	Градско грађевинско земљиште

ТОПОЛА (ВАРОШ)	1454	861	ВОЊЊАК 3.класе	3	4,9985	0,0605	ДОСИТЕЈЕВА	0,0605	Градско грађевинско земљиште
ТОПОЛА (ВАРОШ)	1454	862	ПАШЊАК 3.класе	3	1,7969	0,0844	ДОСИТЕЈЕВА	0,0844	Градско грађевинско земљиште
ТОПОЛА (ВАРОШ)	1456	860	ЗЕМЉИШТЕ ПОД ЗГРАДОМ-ОБЈЕКТОМ		0,0000	0,0080	ДУШАНА ПЕТРОВИЋА-ШАНЕТА 6	0,0080	Градско грађевинско земљиште
ТОПОЛА (ВАРОШ)	1456	860	ЗЕМЉИШТЕ ПОД ЗГРАДОМ-ОБЈЕКТОМ		0,0000	0,0020	ДУШАНА ПЕТРОВИЋА-ШАНЕТА	0,0020	Градско грађевинско земљиште
ТОПОЛА (ВАРОШ)	1456	860	ЗЕМЉИШТЕ УЗ ЗГРАДУ - ОБЈЕКАТ		0,0000	0,0500	ДУШАНА ПЕТРОВИЋА-ШАНЕТА	0,0500	Градско грађевинско земљиште
ТОПОЛА (ВАРОШ)	1456	860	ВОЊЊАК 3.класе	3	2,6191	0,0317	ДУШАНА ПЕТРОВИЋА-ШАНЕТА	0,0317	Градско грађевинско земљиште
ТОПОЛА (ВАРОШ)	1457	249	ЗЕМЉИШТЕ ПОД ЗГРАДОМ-ОБЈЕКТОМ		0,0000	0,0066	ДУШАНА ПЕТРОВИЋА-ШАНЕТА 5	0,0066	Градско грађевинско земљиште
ТОПОЛА (ВАРОШ)	1457	249	ЗЕМЉИШТЕ УЗ ЗГРАДУ - ОБЈЕКАТ		0,0000	0,0500	ДУШАНА ПЕТРОВИЋА-ШАНЕТА	0,0500	Градско грађевинско земљиште
ТОПОЛА (ВАРОШ)	1457	249	ВОЊЊАК 3.класе	3	3,1148	0,0377	ДУШАНА ПЕТРОВИЋА-ШАНЕТА	0,0377	Градско грађевинско земљиште
ТОПОЛА (ВАРОШ)	1460	254/2	ВОЊЊАК 3.класе	3	3,4783	0,0421	ЉУБЕСЕЛО	0,0421	Градско грађевинско земљиште
ТОПОЛА (ВАРОШ)	1461	868	ЗЕМЉИШТЕ ПОД ЗГРАДОМ-ОБЈЕКТОМ		0,0000	0,0080	ДУШАНА ПЕТРОВИЋА-ШАНЕТА 10	0,0080	Градско грађевинско земљиште
ТОПОЛА (ВАРОШ)	1461	868	ЗЕМЉИШТЕ ПОД ЗГРАДОМ-ОБЈЕКТОМ		0,0000	0,0043	ДУШАНА ПЕТРОВИЋА-ШАНЕТА 10/A	0,0043	Градско грађевинско земљиште
ТОПОЛА (ВАРОШ)	1461	868	ЗЕМЉИШТЕ ПОД ЗГРАДОМ-ОБЈЕКТОМ		0,0000	0,0033	ДУШАНА ПЕТРОВИЋА-ШАНЕТА	0,0033	Градско грађевинско земљиште
ТОПОЛА (ВАРОШ)	1461	868	ЗЕМЉИШТЕ УЗ ЗГРАДУ - ОБЈЕКАТ		0,0000	0,0500	ДУШАНА ПЕТРОВИЋА-ШАНЕТА	0,0500	Градско грађевинско земљиште
ТОПОЛА (ВАРОШ)	1461	868	ВОЊЊАК 3.класе	3	3,1478	0,0381	ДУШАНА ПЕТРОВИЋА-ШАНЕТА	0,0381	Градско грађевинско земљиште
ТОПОЛА (ВАРОШ)	1462	241	ЗЕМЉИШТЕ ПОД ЗГРАДОМ-ОБЈЕКТОМ		0,0000	0,0028	ДУШАНА ПЕТРОВИЋА-ШАНЕТА	0,0028	Градско грађевинско земљиште
ТОПОЛА (ВАРОШ)	1462	241	ВОЊЊАК 3.класе	3	9,2700	0,1122	ДУШАНА ПЕТРОВИЋА-ШАНЕТА	0,1122	Градско грађевинско земљиште
ТОПОЛА (ВАРОШ)	1462	242	ЗЕМЉИШТЕ ПОД ЗГРАДОМ-ОБЈЕКТОМ		0,0000	0,0094	ДУШАНА ПЕТРОВИЋА-ШАНЕТА 9	0,0094	Градско грађевинско земљиште
ТОПОЛА (ВАРОШ)	1462	242	ЗЕМЉИШТЕ ПОД ЗГРАДОМ-ОБЈЕКТОМ		0,0000	0,0027	ДУШАНА ПЕТРОВИЋА-ШАНЕТА	0,0027	Градско грађевинско земљиште
ТОПОЛА (ВАРОШ)	1462	242	ЗЕМЉИШТЕ ПОД ЗГРАДОМ-ОБЈЕКТОМ		0,0000	0,0025	ДУШАНА ПЕТРОВИЋА-ШАНЕТА	0,0025	Градско грађевинско земљиште
ТОПОЛА (ВАРОШ)	1462	242	ЗЕМЉИШТЕ УЗ ЗГРАДУ - ОБЈЕКАТ		0,0000	0,0500	ДУШАНА ПЕТРОВИЋА-ШАНЕТА	0,0500	Градско грађевинско земљиште
ТОПОЛА (ВАРОШ)	1462	242	ЊИВА 3.класе	3	7,2955	0,0621	ДУШАНА ПЕТРОВИЋА-ШАНЕТА	0,0621	Градско грађевинско земљиште
ТОПОЛА (ВАРОШ)	1462	243	ВОЊЊАК 3.класе	3	3,7757	0,0457	ЉУБЕСЕЛО	0,0457	Градско грађевинско земљиште
ТОПОЛА (ВАРОШ)	1462	244	ЊИВА 3.класе	3	19,3255	0,1645	ЉУБЕСЕЛО	0,1645	Градско грађевинско земљиште
ТОПОЛА (ВАРОШ)	1463	870/1	ЗЕМЉИШТЕ ПОД ЗГРАДОМ-ОБЈЕКТОМ		0,0000	0,0110	ДУШАНА ПЕТРОВИЋА-ШАНЕТА 12	0,0110	Градско грађевинско земљиште
ТОПОЛА (ВАРОШ)	1463	870/1	ЗЕМЉИШТЕ ПОД ЗГРАДОМ-ОБЈЕКТОМ		0,0000	0,0051	ДУШАНА ПЕТРОВИЋА-ШАНЕТА	0,0051	Градско грађевинско земљиште

ТОПОЛА (ВАРОШ)	1463	870/1	ЗЕМЉИШТЕ ПОД ЗГРАДОМ- ОБЈЕКТОМ		0,0000	0,0078	ДУШАНА ПЕТРОВИЋА- ШАНЕТА	0,0078	Градско грађевинско земљиште
ТОПОЛА (ВАРОШ)	1463	870/1	ЗЕМЉИШТЕ ПОД ЗГРАДОМ- ОБЈЕКТОМ		0,0000	0,0043	ДУШАНА ПЕТРОВИЋА- ШАНЕТА	0,0043	Градско грађевинско земљиште
ТОПОЛА (ВАРОШ)	1463	870/1	ЗЕМЉИШТЕ УЗ ЗГРАДУ - ОБЈЕКАТ		0,0000	0,0500	ДУШАНА ПЕТРОВИЋА- ШАНЕТА	0,0500	Градско грађевинско земљиште
ТОПОЛА (ВАРОШ)	1463	870/1	ВОЊЊАК 3.класе	3	1,7185	0,0208	ДУШАНА ПЕТРОВИЋА- ШАНЕТА	0,0208	Градско грађевинско земљиште
ТОПОЛА (ВАРОШ)	1463	870/2	ЗЕМЉИШТЕ ПОД ЗГРАДОМ- ОБЈЕКТОМ		0,0000	0,0173	ЉУБЕ-СЕЛО	0,0173	Градско грађевинско земљиште
ТОПОЛА (ВАРОШ)	1463	870/2	ЗЕМЉИШТЕ ПОД ЗГРАДОМ- ОБЈЕКТОМ		0,0000	0,0017	ЉУБЕ-СЕЛО	0,0017	Градско грађевинско земљиште
ТОПОЛА (ВАРОШ)	1463	870/2	ЗЕМЉИШТЕ ПОД ДЕЛОМ ЗГРАДЕ		0,0000	0,0007	ЉУБЕ-СЕЛО	0,0007	Градско грађевинско земљиште
ТОПОЛА (ВАРОШ)	1463	870/2	ЊИВА 3.класе	3	5,7095	0,0486	ЉУБЕСЕЛО	0,0486	Градско грађевинско земљиште
ТОПОЛА (ВАРОШ)	1463	870/2	ВОЊЊАК 3.класе	3	1,2723	0,0154	ЉУБЕ-СЕЛО	0,0154	Градско грађевинско земљиште
ТОПОЛА (ВАРОШ)	1465	240	ЗЕМЉИШТЕ ПОД ЗГРАДОМ- ОБЈЕКТОМ		0,0000	0,0084	ДУШАНА ПЕТРОВИЋА- ШАНЕТА 11	0,0084	Градско грађевинско земљиште
ТОПОЛА (ВАРОШ)	1465	240	ЗЕМЉИШТЕ ПОД ЗГРАДОМ- ОБЈЕКТОМ		0,0000	0,0090	ДУШАНА ПЕТРОВИЋА- ШАНЕТА	0,0090	Градско грађевинско земљиште
ТОПОЛА (ВАРОШ)	1465	240	ЗЕМЉИШТЕ УЗ ЗГРАДУ - ОБЈЕКАТ		0,0000	0,0500	ДУШАНА ПЕТРОВИЋА- ШАНЕТА	0,0500	Градско грађевинско земљиште
ТОПОЛА (ВАРОШ)	1465	240	ВОЊЊАК 3.класе	3	0,2809	0,0034	ДУШАНА ПЕТРОВИЋА- ШАНЕТА	0,0034	Градско грађевинско земљиште
ТОПОЛА (ВАРОШ)	1470	892	ЊИВА 3.класе	3	9,3162	0,0793	ЉУБЕ-СЕЛО	0,0793	Градско грађевинско земљиште
ТОПОЛА (ВАРОШ)	1471	236	ВОЊЊАК 3.класе	3	4,6350	0,0561	ЉУБЕ-СЕЛО	0,0561	Градско грађевинско земљиште
ТОПОЛА (ВАРОШ)	1471	237	ЗЕМЉИШТЕ ПОД ЗГРАДОМ- ОБЈЕКТОМ		0,0000	0,0025	ЉУБЕ-СЕЛО	0,0025	Градско грађевинско земљиште
ТОПОЛА (ВАРОШ)	1471	237	ПАШЊАК 2.класе	2	0,5060	0,0211	ЉУБЕ-СЕЛО	0,0211	Градско грађевинско земљиште
ТОПОЛА (ВАРОШ)	1471	238	ЗЕМЉИШТЕ ПОД ЗГРАДОМ- ОБЈЕКТОМ		0,0000	0,0140	ДУШАНА ПЕТРОВИЋА- ШАНЕТА 13	0,0140	Градско грађевинско земљиште
ТОПОЛА (ВАРОШ)	1471	238	ЗЕМЉИШТЕ ПОД ЗГРАДОМ- ОБЈЕКТОМ		0,0000	0,0100	ДУШАНА ПЕТРОВИЋА- ШАНЕТА 13/А	0,0100	Градско грађевинско земљиште
ТОПОЛА (ВАРОШ)	1471	238	ЗЕМЉИШТЕ УЗ ЗГРАДУ - ОБЈЕКАТ		0,0000	0,0500	ДУШАНА ПЕТРОВИЋА- ШАНЕТА	0,0500	Градско грађевинско земљиште
ТОПОЛА (ВАРОШ)	1471	238	ЊИВА 3.класе	3	1,4098	0,0120	ДУШАНА ПЕТРОВИЋА- ШАНЕТА	0,0120	Градско грађевинско земљиште
ТОПОЛА (ВАРОШ)	1472	876	ЗЕМЉИШТЕ ПОД ЗГРАДОМ- ОБЈЕКТОМ		0,0000	0,0085	УСТАНИЧКА 9	0,0085	Градско грађевинско земљиште
ТОПОЛА (ВАРОШ)	1472	876	ЗЕМЉИШТЕ ПОД ЗГРАДОМ- ОБЈЕКТОМ		0,0000	0,0068	УСТАНИЧКА	0,0068	Градско грађевинско земљиште
ТОПОЛА (ВАРОШ)	1472	876	ЗЕМЉИШТЕ ПОД ЗГРАДОМ- ОБЈЕКТОМ		0,0000	0,0049	УСТАНИЧКА	0,0049	Градско грађевинско земљиште
ТОПОЛА (ВАРОШ)	1472	876	ЗЕМЉИШТЕ ПОД ЗГРАДОМ- ОБЈЕКТОМ		0,0000	0,0126	УСТАНИЧКА	0,0126	Градско грађевинско земљиште
ТОПОЛА (ВАРОШ)	1472	876	ЗЕМЉИШТЕ ПОД ЗГРАДОМ- ОБЈЕКТОМ		0,0000	0,0082	УСТАНИЧКА	0,0082	Градско грађевинско земљиште

ТОПОЛА (ВАРОШ)	1472	876	ЗЕМЉИШТЕ УЗ ЗГРАДУ - ОБЈЕКАТ		0,0000	0,0500	УСТАНИЧКА	0,0500	Градско грађевинско земљиште
ТОПОЛА (ВАРОШ)	1472	876	ВОЊЊАК 3.класе	3	13,0705	0,1582	УСТАНИЧКА	0,1582	Градско грађевинско земљиште
ТОПОЛА (ВАРОШ)	1472	877/1	ЊИВА 3.класе	3	10,4205	0,0887	ЉУБЕ-СЕЛО	0,0887	Градско грађевинско земљиште
ТОПОЛА (ВАРОШ)	1472	877/2	ВОЊЊАК 3.класе	3	16,1026	0,1949	ЉУБЕ-СЕЛО	0,1949	Градско грађевинско земљиште
ТОПОЛА (ВАРОШ)	1472	878	ЊИВА 3.класе	3	8,8110	0,0750	ЉУБЕ-СЕЛО	0,0750	Градско грађевинско земљиште
ТОПОЛА (ВАРОШ)	1472	879	ПАШЊАК 3.класе	3	1,7053	0,0801	ЉУБЕ-СЕЛО	0,0801	Градско грађевинско земљиште
ТОПОЛА (ВАРОШ)	1472	881	ЊИВА 3.класе	3	6,9196	0,0589	ЉУБЕ-СЕЛО	0,0589	Градско грађевинско земљиште
ТОПОЛА (ВАРОШ)	1474	894	ВОЊЊАК 3.класе	3	3,0652	0,0371	ЉУБЕ-СЕЛО	0,0371	Градско грађевинско земљиште
ТОПОЛА (ВАРОШ)	1474	895/1	ПАШЊАК 3.класе	3	0,8963	0,0421	ЉУБЕ-СЕЛО	0,0421	Градско грађевинско земљиште
ТОПОЛА (ВАРОШ)	1474	896/1	ВОЊЊАК 3.класе	3	8,7164	0,1055	ЉУБЕ-СЕЛО	0,1055	Градско грађевинско земљиште
ТОПОЛА (ВАРОШ)	1474	897/1	ЗЕМЉИШТЕ ПОД ЗГРАДОМ- ОБЈЕКТОМ		0,0000	0,0059	УСТАНИЧКА	0,0059	Градско грађевинско земљиште
ТОПОЛА (ВАРОШ)	1474	897/1	ЗЕМЉИШТЕ ПОД ЗГРАДОМ- ОБЈЕКТОМ		0,0000	0,0039	УСТАНИЧКА	0,0039	Градско грађевинско земљиште
ТОПОЛА (ВАРОШ)	1474	897/1	ЊИВА 3.класе	3	1,5272	0,0130	УСТАНИЧКА	0,0130	Градско грађевинско земљиште
ТОПОЛА (ВАРОШ)	1474	897/1	ПАШЊАК 3.класе	3	1,2817	0,0602	УСТАНИЧКА	0,0602	Градско грађевинско земљиште
ТОПОЛА (ВАРОШ)	1475	222	ЊИВА 3.класе	3	28,7239	0,2445	ЉУБЕСЕЛО	0,2445	Градско грађевинско земљиште
ТОПОЛА (ВАРОШ)	1475	233	ЗЕМЉИШТЕ ПОД ЗГРАДОМ- ОБЈЕКТОМ		0,0000	0,0034	ЉУБЕ-СЕЛО	0,0034	Градско грађевинско земљиште
ТОПОЛА (ВАРОШ)	1475	233	ЊИВА 3.класе	3	29,1938	0,2485	ЉУБЕ-СЕЛО	0,2485	Градско грађевинско земљиште
ТОПОЛА (ВАРОШ)	1475	235	ЗЕМЉИШТЕ ПОД ЗГРАДОМ- ОБЈЕКТОМ		0,0000	0,0128	ДУШАНА ПЕТРОВИЋА- ШАНЕТА 15	0,0128	Градско грађевинско земљиште
ТОПОЛА (ВАРОШ)	1475	235	ЗЕМЉИШТЕ ПОД ЗГРАДОМ- ОБЈЕКТОМ		0,0000	0,0070	ДУШАНА ПЕТРОВИЋА- ШАНЕТА 15/А	0,0070	Градско грађевинско земљиште
ТОПОЛА (ВАРОШ)	1475	235	ЗЕМЉИШТЕ ПОД ЗГРАДОМ- ОБЈЕКТОМ		0,0000	0,0046	ДУШАНА ПЕТРОВИЋА- ШАНЕТА	0,0046	Градско грађевинско земљиште
ТОПОЛА (ВАРОШ)	1475	235	ЗЕМЉИШТЕ УЗ ЗГРАДУ - ОБЈЕКАТ		0,0000	0,0500	ДУШАНА ПЕТРОВИЋА- ШАНЕТА	0,0500	Градско грађевинско земљиште
ТОПОЛА (ВАРОШ)	1475	235	ВОЊЊАК 3.класе	3	8,5677	0,1037	ДУШАНА ПЕТРОВИЋА- ШАНЕТА	0,1037	Градско грађевинско земљиште
ТОПОЛА (ВАРОШ)	1477	234	ЗЕМЉИШТЕ ПОД ЗГРАДОМ- ОБЈЕКТОМ		0,0000	0,0084	ДУШАНА ПЕТРОВИЋА- ШАНЕТА 17	0,0084	Градско грађевинско земљиште
ТОПОЛА (ВАРОШ)	1477	234	ЗЕМЉИШТЕ ПОД ЗГРАДОМ- ОБЈЕКТОМ		0,0000	0,0020	ДУШАНА ПЕТРОВИЋА- ШАНЕТА	0,0020	Градско грађевинско земљиште
ТОПОЛА (ВАРОШ)	1477	234	ЗЕМЉИШТЕ УЗ ЗГРАДУ - ОБЈЕКАТ		0,0000	0,0500	ДУШАНА ПЕТРОВИЋА- ШАНЕТА	0,0500	Градско грађевинско земљиште
ТОПОЛА (ВАРОШ)	1477	234	ЊИВА 3.класе	3	6,7434	0,0574	ДУШАНА ПЕТРОВИЋА- ШАНЕТА	0,0574	Градско грађевинско земљиште
ТОПОЛА (ВАРОШ)	1480	873	ЗЕМЉИШТЕ ПОД ЗГРАДОМ- ОБЈЕКТОМ		0,0000	0,0092	УСТАНИЧКА 1	0,0092	Градско грађевинско земљиште
ТОПОЛА (ВАРОШ)	1480	873	ЗЕМЉИШТЕ ПОД ЗГРАДОМ- ОБЈЕКТОМ		0,0000	0,0032	УСТАНИЧКА	0,0032	Градско грађевинско земљиште
ТОПОЛА (ВАРОШ)	1480	873	ЗЕМЉИШТЕ ПОД ДЕЛОМ ЗГРАДЕ		0,0000	0,0090	УСТАНИЧКА	0,0090	Градско грађевинско земљиште

ТОПОЛА (ВАРОШ)	1480	873	ЗЕМЉИШТЕ УЗ ЗГРАДУ - ОБЈЕКАТ		0,0000	0,0417	УСТАНИЧКА	0,0417	Градско грађевинско земљиште
ТОПОЛА (ВАРОШ)	1480	873	ВОЊЊАК 3.класе	3	0,3305	0,0040	УСТАНИЧКА	0,0040	Градско грађевинско земљиште
ТОПОЛА (ВАРОШ)	1483	84	ЊИВА 4.класе	4	32,8788	0,3869	ТОРОВИ	0,3869	Градско грађевинско земљиште
ТОПОЛА (ВАРОШ)	1483	85	ЊИВА 4.класе	4	19,4094	0,2284	ТОРОВИ	0,2284	Градско грађевинско земљиште
ТОПОЛА (ВАРОШ)	1483	163	ЗЕМЉИШТЕ ПОД ЗГРАДОМ-ОБЈЕКТОМ		0,0000	0,0136	ДУШАНА ПЕТРОВИЋА-ШАНЕТА 27	0,0136	Градско грађевинско земљиште
ТОПОЛА (ВАРОШ)	1483	163	ЗЕМЉИШТЕ УЗ ЗГРАДУ - ОБЈЕКАТ		0,0000	0,0500	ДУШАНА ПЕТРОВИЋА-ШАНЕТА	0,0500	Градско грађевинско земљиште
ТОПОЛА (ВАРОШ)	1483	163	ЊИВА 3.класе	3	8,1531	0,0694	ДУШАНА ПЕТРОВИЋА-ШАНЕТА	0,0694	Градско грађевинско земљиште
ТОПОЛА (ВАРОШ)	1483	165	ЗЕМЉИШТЕ ПОД ЗГРАДОМ-ОБЈЕКТОМ		0,0000	0,0046	МИЛАНА ИЛИЋА-ЧИЧЕ 2	0,0046	Градско грађевинско земљиште
ТОПОЛА (ВАРОШ)	1483	165	ЗЕМЉИШТЕ ПОД ЗГРАДОМ-ОБЈЕКТОМ		0,0000	0,0064	МИЛАНА ИЛИЋА-ЧИЧЕ 25/А	0,0064	Градско грађевинско земљиште
ТОПОЛА (ВАРОШ)	1483	165	ЗЕМЉИШТЕ ПОД ЗГРАДОМ-ОБЈЕКТОМ		0,0000	0,0030	МИЛАНА ИЛИЋА-ЧИЧЕ 25/Б	0,0030	Градско грађевинско земљиште
ТОПОЛА (ВАРОШ)	1483	165	ЗЕМЉИШТЕ ПОД ЗГРАДОМ-ОБЈЕКТОМ		0,0000	0,0051	МИЛАНА ИЛИЋА-ЧИЧЕ	0,0051	Градско грађевинско земљиште
ТОПОЛА (ВАРОШ)	1483	165	ЗЕМЉИШТЕ ПОД ЗГРАДОМ-ОБЈЕКТОМ		0,0000	0,0015	МИЛАНА ИЛИЋА-ЧИЧЕ	0,0015	Градско грађевинско земљиште
ТОПОЛА (ВАРОШ)	1483	165	ЗЕМЉИШТЕ ПОД ЗГРАДОМ-ОБЈЕКТОМ		0,0000	0,0021	МИЛАНА ИЛИЋА-ЧИЧЕ	0,0021	Градско грађевинско земљиште
ТОПОЛА (ВАРОШ)	1483	165	ЗЕМЉИШТЕ ПОД ЗГРАДОМ-ОБЈЕКТОМ		0,0000	0,0111	МИЛАНА ИЛИЋА-ЧИЧЕ	0,0111	Градско грађевинско земљиште
ТОПОЛА (ВАРОШ)	1483	165	ЗЕМЉИШТЕ УЗ ЗГРАДУ - ОБЈЕКАТ		0,0000	0,0500	МИЛАНА ИЛИЋА-ЧИЧЕ	0,0500	Градско грађевинско земљиште
ТОПОЛА (ВАРОШ)	1483	165	ВОЊЊАК 2.класе	2	31,5694	0,2769	МИЛАНА ИЛИЋА-ЧИЧЕ	0,2769	Градско грађевинско земљиште
ТОПОЛА (ВАРОШ)	1483	166/1	ВОЊЊАК 2.класе	2	37,4181	0,3282	ЉУБЕ-СЕЛО	0,3282	Градско грађевинско земљиште
ТОПОЛА (ВАРОШ)	1486	162	ЗЕМЉИШТЕ ПОД ЗГРАДОМ-ОБЈЕКТОМ		0,0000	0,0209	ДУШАНА ПЕТРОВИЋА-ШАНЕТА 29	0,0209	Градско грађевинско земљиште
ТОПОЛА (ВАРОШ)	1486	162	ЗЕМЉИШТЕ ПОД ЗГРАДОМ-ОБЈЕКТОМ		0,0000	0,0058	ДУШАНА ПЕТРОВИЋА-ШАНЕТА	0,0058	Градско грађевинско земљиште
ТОПОЛА (ВАРОШ)	1486	162	ЗЕМЉИШТЕ ПОД ЗГРАДОМ-ОБЈЕКТОМ		0,0000	0,0011	ДУШАНА ПЕТРОВИЋА-ШАНЕТА	0,0011	Градско грађевинско земљиште
ТОПОЛА (ВАРОШ)	1486	162	ЗЕМЉИШТЕ ПОД ЗГРАДОМ-ОБЈЕКТОМ		0,0000	0,0033	ДУШАНА ПЕТРОВИЋА-ШАНЕТА	0,0033	Градско грађевинско земљиште
ТОПОЛА (ВАРОШ)	1486	162	ЗЕМЉИШТЕ УЗ ЗГРАДУ - ОБЈЕКАТ		0,0000	0,0500	ДУШАНА ПЕТРОВИЋА-ШАНЕТА	0,0500	Градско грађевинско земљиште
ТОПОЛА (ВАРОШ)	1486	162	ЊИВА 3.класе	3	17,5045	0,1490	ДУШАНА ПЕТРОВИЋА-ШАНЕТА	0,1490	Градско грађевинско земљиште
ТОПОЛА (ВАРОШ)	1487	930	ЗЕМЉИШТЕ ПОД ЗГРАДОМ-ОБЈЕКТОМ		0,0000	0,0071	ДУШАНА ПЕТРОВИЋА-ШАНЕТА 24	0,0071	Градско грађевинско земљиште
ТОПОЛА (ВАРОШ)	1487	930	ЗЕМЉИШТЕ ПОД ЗГРАДОМ-ОБЈЕКТОМ		0,0000	0,0187	ДУШАНА ПЕТРОВИЋА-ШАНЕТА	0,0187	Градско грађевинско земљиште

ТОПОЛА (ВАРОШ)	1487	930	ЗЕМЉИШТЕ УЗ ЗГРАДУ - ОБЈЕКАТ		0,0000	0,0500	ДУШАНА ПЕТРОВИЋА-ШАНЕТА	0,0500	Градско грађевинско земљиште
ТОПОЛА (ВАРОШ)	1487	930	ВОЊЊАК 3.класе	3	2,8917	0,0350	ДУШАНА ПЕТРОВИЋА-ШАНЕТА	0,0350	Градско грађевинско земљиште
ТОПОЛА (ВАРОШ)	1487	931	ВОЊЊАК 3.класе	3	11,1537	0,1350	ЉУБЕСЕЛО	0,1350	Градско грађевинско земљиште
ТОПОЛА (ВАРОШ)	1487	933	ЊИВА 3.класе	3	13,6982	0,1166	ЉУБЕСЕЛО	0,1166	Градско грађевинско земљиште
ТОПОЛА (ВАРОШ)	1487	934	ВОЊЊАК 3.класе	3	10,6993	0,1295	ЉУБЕСЕЛО	0,1295	Градско грађевинско земљиште
ТОПОЛА (ВАРОШ)	1487	1074	ЊИВА 3.класе	3	38,8389	0,3306	ВРЕЛО	0,3306	Градско грађевинско земљиште
ТОПОЛА (ВАРОШ)	1488	157	ЗЕМЉИШТЕ ПОД ЗГРАДОМ-ОБЈЕКТОМ		0,0000	0,0085	ДУШАНА ПЕТРОВИЋА-ШАНЕТА 31	0,0085	Градско грађевинско земљиште
ТОПОЛА (ВАРОШ)	1488	157	ЗЕМЉИШТЕ ПОД ЗГРАДОМ-ОБЈЕКТОМ		0,0000	0,0085	ДУШАНА ПЕТРОВИЋА-ШАНЕТА	0,0085	Градско грађевинско земљиште
ТОПОЛА (ВАРОШ)	1488	157	ЗЕМЉИШТЕ ПОД ЗГРАДОМ-ОБЈЕКТОМ		0,0000	0,0048	ДУШАНА ПЕТРОВИЋА-ШАНЕТА	0,0048	Градско грађевинско земљиште
ТОПОЛА (ВАРОШ)	1488	157	ЗЕМЉИШТЕ ПОД ЗГРАДОМ-ОБЈЕКТОМ		0,0000	0,0080	ДУШАНА ПЕТРОВИЋА-ШАНЕТА	0,0080	Градско грађевинско земљиште
ТОПОЛА (ВАРОШ)	1488	157	ЗЕМЉИШТЕ УЗ ЗГРАДУ - ОБЈЕКАТ		0,0000	0,0500	ДУШАНА ПЕТРОВИЋА-ШАНЕТА	0,0500	Градско грађевинско земљиште
ТОПОЛА (ВАРОШ)	1488	157	ВОЊЊАК 2.класе	2	24,9340	0,2187	ДУШАНА ПЕТРОВИЋА-ШАНЕТА	0,2187	Градско грађевинско земљиште
ТОПОЛА (ВАРОШ)	1488	159/1	ВОЊЊАК 2.класе	2	7,1370	0,0626	ЖИВКОВИЋА ЊИВА	0,0626	Градско грађевинско земљиште
ТОПОЛА (ВАРОШ)	1488	159/2	ВОЊЊАК 2.класе	2	7,6729	0,0673	ЉУБЕСЕЛО	0,0673	Градско грађевинско земљиште
ТОПОЛА (ВАРОШ)	1488	160	ЊИВА 3.класе	3	59,2569	0,5044	ЖИВКОВИЋА ЊИВА	0,5044	Градско грађевинско земљиште
ТОПОЛА (ВАРОШ)	1488	161	ВОЊЊАК 2.класе	2	18,0364	0,1582	ЖИВКОВИЋА ЊИВА	0,1582	Градско грађевинско земљиште
ТОПОЛА (ВАРОШ)	1489	935	ЗЕМЉИШТЕ ПОД ЗГРАДОМ-ОБЈЕКТОМ		0,0000	0,0106	ДУШАНА ПЕТРОВИЋА-ШАНЕТА 30	0,0106	Градско грађевинско земљиште
ТОПОЛА (ВАРОШ)	1489	935	ЗЕМЉИШТЕ ПОД ЗГРАДОМ-ОБЈЕКТОМ		0,0000	0,0036	ДУШАНА ПЕТРОВИЋА-ШАНЕТА	0,0036	Градско грађевинско земљиште
ТОПОЛА (ВАРОШ)	1489	935	ЗЕМЉИШТЕ УЗ ЗГРАДУ - ОБЈЕКАТ		0,0000	0,0500	ДУШАНА ПЕТРОВИЋА-ШАНЕТА	0,0500	Градско грађевинско земљиште
ТОПОЛА (ВАРОШ)	1489	935	ЊИВА 3.класе	3	5,5568	0,0473	ДУШАНА ПЕТРОВИЋА-ШАНЕТА	0,0473	Градско грађевинско земљиште
ТОПОЛА (ВАРОШ)	1490	155	ЗЕМЉИШТЕ ПОД ЗГРАДОМ-ОБЈЕКТОМ		0,0000	0,0104	ДУШАНА ПЕТРОВИЋА-ШАНЕТА 37	0,0104	Градско грађевинско земљиште
ТОПОЛА (ВАРОШ)	1490	155	ЗЕМЉИШТЕ ПОД ЗГРАДОМ-ОБЈЕКТОМ		0,0000	0,0154	ДУШАНА ПЕТРОВИЋА-ШАНЕТА	0,0154	Градско грађевинско земљиште
ТОПОЛА (ВАРОШ)	1490	155	ЗЕМЉИШТЕ УЗ ЗГРАДУ - ОБЈЕКАТ		0,0000	0,0500	ДУШАНА ПЕТРОВИЋА-ШАНЕТА	0,0500	Градско грађевинско земљиште
ТОПОЛА (ВАРОШ)	1490	155	ВОЊЊАК 2.класе	2	8,8358	0,0775	ДУШАНА ПЕТРОВИЋА-ШАНЕТА	0,0775	Градско грађевинско земљиште
ТОПОЛА (ВАРОШ)	1491	936	ЗЕМЉИШТЕ ПОД ЗГРАДОМ-ОБЈЕКТОМ		0,0000	0,0104	ДУШАНА ПЕТРОВИЋА-ШАНЕТА 32	0,0104	Градско грађевинско земљиште
ТОПОЛА (ВАРОШ)	1491	936	ЗЕМЉИШТЕ ПОД ЗГРАДОМ-ОБЈЕКТОМ		0,0000	0,0030	ДУШАНА ПЕТРОВИЋА-ШАНЕТА	0,0030	Градско грађевинско земљиште
ТОПОЛА (ВАРОШ)	1491	936	ЗЕМЉИШТЕ УЗ ЗГРАДУ - ОБЈЕКАТ		0,0000	0,0500	ДУШАНА ПЕТРОВИЋА-ШАНЕТА	0,0500	Градско грађевинско земљиште
ТОПОЛА (ВАРОШ)	1491	936	ВОЊЊАК 3.класе	3	6,8492	0,0829	ДУШАНА ПЕТРОВИЋА-ШАНЕТА	0,0829	Градско грађевинско земљиште

ТОПОЛА (ВАРОШ)	1491	937	ЊИВА 3.класе	3	14,3326	0,1220	ЖИВКОВИЋА ЊИВА	0,1220	Земљиште у грађевинском подручју
ТОПОЛА (ВАРОШ)	1491	938	ВОЊЊАК 3.класе	3	11,4842	0,1390	ЖИВКОВИЋА ЊИВА	0,1390	Земљиште у грађевинском подручју
ТОПОЛА (ВАРОШ)	1492	152	ЗЕМЉИШТЕ ПОД ЗГРАДОМ-ОБЈЕКТОМ		0,0000	0,0105	ДУШАНА ПЕТРОВИЋА-ШАНЕТА 39	0,0105	Градско грађевинско земљиште
ТОПОЛА (ВАРОШ)	1492	152	ЗЕМЉИШТЕ УЗ ЗГРАДУ - ОБЈЕКАТ		0,0000	0,0500	ДУШАНА ПЕТРОВИЋА-ШАНЕТА	0,0500	Градско грађевинско земљиште
ТОПОЛА (ВАРОШ)	1492	152	ЊИВА 3.класе	3	9,7743	0,0832	ДУШАНА ПЕТРОВИЋА-ШАНЕТА	0,0832	Градско грађевинско земљиште
ТОПОЛА (ВАРОШ)	1493	944/1	ЊИВА 3.класе	3	26,3508	0,2243	ЉУБЕСЕЛО	0,2243	Градско грађевинско земљиште
ТОПОЛА (ВАРОШ)	1494	944/2	ЗЕМЉИШТЕ ПОД ЗГРАДОМ-ОБЈЕКТОМ		0,0000	0,0080	ДУШАНА ПЕТРОВИЋА-ШАНЕТА 34	0,0080	Градско грађевинско земљиште
ТОПОЛА (ВАРОШ)	1494	944/2	ЗЕМЉИШТЕ УЗ ЗГРАДУ - ОБЈЕКАТ		0,0000	0,0500	ДУШАНА ПЕТРОВИЋА-ШАНЕТА	0,0500	Градско грађевинско земљиште
ТОПОЛА (ВАРОШ)	1494	944/2	ЊИВА 3.класе	3	2,4436	0,0208	ДУШАНА ПЕТРОВИЋА-ШАНЕТА	0,0208	Градско грађевинско земљиште
ТОПОЛА (ВАРОШ)	1495	153	ЗЕМЉИШТЕ ПОД ЗГРАДОМ-ОБЈЕКТОМ		0,0000	0,0254	ДУШАНА ПЕТРОВИЋА-ШАНЕТА 39/2	0,0254	Градско грађевинско земљиште
ТОПОЛА (ВАРОШ)	1495	153	ЗЕМЉИШТЕ ПОД ЗГРАДОМ-ОБЈЕКТОМ		0,0000	0,0034	ДУШАНА ПЕТРОВИЋА-ШАНЕТА	0,0034	Градско грађевинско земљиште
ТОПОЛА (ВАРОШ)	1495	153	ЗЕМЉИШТЕ ПОД ЗГРАДОМ-ОБЈЕКТОМ		0,0000	0,0090	ДУШАНА ПЕТРОВИЋА-ШАНЕТА	0,0090	Градско грађевинско земљиште
ТОПОЛА (ВАРОШ)	1495	153	ЗЕМЉИШТЕ УЗ ЗГРАДУ - ОБЈЕКАТ		0,0000	0,0500	ДУШАНА ПЕТРОВИЋА-ШАНЕТА	0,0500	Градско грађевинско земљиште
ТОПОЛА (ВАРОШ)	1495	153	ЊИВА 3.класе	3	5,4863	0,0467	ДУШАНА ПЕТРОВИЋА-ШАНЕТА	0,0467	Градско грађевинско земљиште
ТОПОЛА (ВАРОШ)	1495	154	ЊИВА 3.класе	3	34,6801	0,2952	ЉУБЕСЕЛО	0,2952	Градско грађевинско земљиште
ТОПОЛА (ВАРОШ)	1496	941	ЊИВА 3.класе	3	17,4693	0,1487	ЉУБЕСЕЛО	0,1487	Градско грађевинско земљиште
ТОПОЛА (ВАРОШ)	1496	942	ВОЊЊАК 3.класе	3	4,7341	0,0573	ЉУБЕСЕЛО	0,0573	Градско грађевинско земљиште
ТОПОЛА (ВАРОШ)	1496	1088	ЊИВА 3.класе	3	49,6588	0,4227	ЉУБЕСЕЛО	0,4227	Градско грађевинско земљиште
ТОПОЛА (ВАРОШ)	1497	150	ЗЕМЉИШТЕ ПОД ЗГРАДОМ-ОБЈЕКТОМ		0,0000	0,0080	ДУШАНА ПЕТРОВИЋА-ШАНЕТА 41/2	0,0080	Градско грађевинско земљиште
ТОПОЛА (ВАРОШ)	1497	150	ЗЕМЉИШТЕ ПОД ЗГРАДОМ-ОБЈЕКТОМ		0,0000	0,0046	ДУШАНА ПЕТРОВИЋА-ШАНЕТА	0,0046	Градско грађевинско земљиште
ТОПОЛА (ВАРОШ)	1497	150	ЗЕМЉИШТЕ ПОД ЗГРАДОМ-ОБЈЕКТОМ		0,0000	0,0016	ДУШАНА ПЕТРОВИЋА-ШАНЕТА	0,0016	Градско грађевинско земљиште
ТОПОЛА (ВАРОШ)	1497	150	ЗЕМЉИШТЕ УЗ ЗГРАДУ - ОБЈЕКАТ		0,0000	0,0500	ДУШАНА ПЕТРОВИЋА-ШАНЕТА	0,0500	Градско грађевинско земљиште
ТОПОЛА (ВАРОШ)	1497	150	ЊИВА 3.класе	3	3,8533	0,0328	ДУШАНА ПЕТРОВИЋА-ШАНЕТА	0,0328	Градско грађевинско земљиште
ТОПОЛА (ВАРОШ)	1497	151	ВОЊЊАК 2.класе	2	12,5297	0,1099	ЉУБЕСЕЛО	0,1099	Градско грађевинско земљиште
ТОПОЛА (ВАРОШ)	1498	943	ЊИВА 3.класе	3	4,2058	0,0358	ЉУБЕСЕЛО	0,0358	Градско грађевинско земљиште
ТОПОЛА (ВАРОШ)	1498	946	ЗЕМЉИШТЕ ПОД ЗГРАДОМ-ОБЈЕКТОМ		0,0000	0,0082	ДУШАНА ПЕТРОВИЋА-ШАНЕТА 38	0,0082	Градско грађевинско земљиште
ТОПОЛА (ВАРОШ)	1498	946	ЗЕМЉИШТЕ ПОД ЗГРАДОМ-ОБЈЕКТОМ		0,0000	0,0055	ДУШАНА ПЕТРОВИЋА-ШАНЕТА	0,0055	Градско грађевинско земљиште
ТОПОЛА (ВАРОШ)	1498	946	ЗЕМЉИШТЕ ПОД ЗГРАДОМ-ОБЈЕКТОМ		0,0000	0,0037	ДУШАНА ПЕТРОВИЋА-ШАНЕТА	0,0037	Градско грађевинско земљиште

ТОПОЛА (ВАРОШ)	1498	946	ЗЕМЉИШТЕ УЗ ЗГРАДУ - ОБЈЕКАТ		0,0000	0,0500	ДУШАНА ПЕТРОВИЋА- ШАНЕТА	0,0500	Градско грађевинско земљиште
ТОПОЛА (ВАРОШ)	1498	946	ЊИВА 3.класе	3	9,4336	0,0803	ДУШАНА ПЕТРОВИЋА- ШАНЕТА	0,0803	Градско грађевинско земљиште
ТОПОЛА (ВАРОШ)	1499	149	ЗЕМЉИШТЕ ПОД ЗГРАДОМ- ОБЈЕКТОМ		0,0000	0,0092	ДУШАНА ПЕТРОВИЋА- ШАНЕТА 41/1	0,0092	Градско грађевинско земљиште
ТОПОЛА (ВАРОШ)	1499	149	ЗЕМЉИШТЕ ПОД ЗГРАДОМ- ОБЈЕКТОМ		0,0000	0,0079	ДУШАНА ПЕТРОВИЋА- ШАНЕТА	0,0079	Градско грађевинско земљиште
ТОПОЛА (ВАРОШ)	1499	149	ЗЕМЉИШТЕ ПОД ЗГРАДОМ- ОБЈЕКТОМ		0,0000	0,0210	ДУШАНА ПЕТРОВИЋА- ШАНЕТА	0,0210	Градско грађевинско земљиште
ТОПОЛА (ВАРОШ)	1499	149	ЗЕМЉИШТЕ УЗ ЗГРАДУ - ОБЈЕКАТ		0,0000	0,0311	ДУШАНА ПЕТРОВИЋА- ШАНЕТА	0,0311	Градско грађевинско земљиште
ТОПОЛА (ВАРОШ)	1499	149	ВОЊЊАК 2.класе	2	3,1239	0,0274	ДУШАНА ПЕТРОВИЋА- ШАНЕТА	0,0274	Градско грађевинско земљиште
ТОПОЛА (ВАРОШ)	1500	960	ЗЕМЉИШТЕ ПОД ЗГРАДОМ- ОБЈЕКТОМ		0,0000	0,0136	ДУШАНА ПЕТРОВИЋА- ШАНЕТА 40	0,0136	Градско грађевинско земљиште
ТОПОЛА (ВАРОШ)	1500	960	ЗЕМЉИШТЕ УЗ ЗГРАДУ - ОБЈЕКАТ		0,0000	0,0500	ДУШАНА ПЕТРОВИЋА- ШАНЕТА	0,0500	Градско грађевинско земљиште
ТОПОЛА (ВАРОШ)	1500	960	ЊИВА 3.класе	3	8,7523	0,0745	ДУШАНА ПЕТРОВИЋА- ШАНЕТА	0,0745	Градско грађевинско земљиште
ТОПОЛА (ВАРОШ)	1500	961	ВОЊЊАК 3.класе	3	7,1466	0,0865	ЉУБЕСЕЛО	0,0865	Градско грађевинско земљиште
ТОПОЛА (ВАРОШ)	1500	965	ВОЊЊАК 3.класе	3	28,8426	0,3491	ЉУБЕСЕЛО	0,3491	Градско грађевинско земљиште
ТОПОЛА (ВАРОШ)	1501	147	ЗЕМЉИШТЕ ПОД ЗГРАДОМ- ОБЈЕКТОМ		0,0000	0,0098	ДУШАНА ПЕТРОВИЋА- ШАНЕТА 43	0,0098	Градско грађевинско земљиште
ТОПОЛА (ВАРОШ)	1501	147	ЗЕМЉИШТЕ ПОД ЗГРАДОМ- ОБЈЕКТОМ		0,0000	0,0135	ДУШАНА ПЕТРОВИЋА- ШАНЕТА 45	0,0135	Градско грађевинско земљиште
ТОПОЛА (ВАРОШ)	1501	147	ЗЕМЉИШТЕ ПОД ЗГРАДОМ- ОБЈЕКТОМ		0,0000	0,0093	ДУШАНА ПЕТРОВИЋА- ШАНЕТА	0,0093	Градско грађевинско земљиште
ТОПОЛА (ВАРОШ)	1501	147	ЗЕМЉИШТЕ ПОД ЗГРАДОМ- ОБЈЕКТОМ		0,0000	0,0127	ДУШАНА ПЕТРОВИЋА- ШАНЕТА	0,0127	Градско грађевинско земљиште
ТОПОЛА (ВАРОШ)	1501	147	ЗЕМЉИШТЕ УЗ ЗГРАДУ - ОБЈЕКАТ		0,0000	0,0500	ДУШАНА ПЕТРОВИЋА- ШАНЕТА	0,0500	Градско грађевинско земљиште
ТОПОЛА (ВАРОШ)	1501	147	ВОЊЊАК 2.класе	2	64,5297	0,5660	ДУШАНА ПЕТРОВИЋА- ШАНЕТА	0,5660	Градско грађевинско земљиште
ТОПОЛА (ВАРОШ)	1501	148	ЊИВА 3.класе	3	11,0666	0,0942	ЖИВКОВИЋА ЊИВА	0,0942	Градско грађевинско земљиште
ТОПОЛА (ВАРОШ)	1503	146	ЗЕМЉИШТЕ ПОД ЗГРАДОМ- ОБЈЕКТОМ		0,0000	0,0105	ДУШАНА ПЕТРОВИЋА- ШАНЕТА 47	0,0105	Градско грађевинско земљиште
ТОПОЛА (ВАРОШ)	1503	146	ЗЕМЉИШТЕ ПОД ЗГРАДОМ- ОБЈЕКТОМ		0,0000	0,0022	ДУШАНА ПЕТРОВИЋА- ШАНЕТА	0,0022	Градско грађевинско земљиште
ТОПОЛА (ВАРОШ)	1503	146	ЗЕМЉИШТЕ УЗ ЗГРАДУ - ОБЈЕКАТ		0,0000	0,0500	ДУШАНА ПЕТРОВИЋА- ШАНЕТА	0,0500	Градско грађевинско земљиште
ТОПОЛА (ВАРОШ)	1503	146	ВОЊЊАК 2.класе	2	17,4207	0,1528	ДУШАНА ПЕТРОВИЋА- ШАНЕТА	0,1528	Градско грађевинско земљиште
ТОПОЛА (ВАРОШ)	1504	966	ЗЕМЉИШТЕ ПОД ЗГРАДОМ- ОБЈЕКТОМ		0,0000	0,0130	ДУШАНА ПЕТРОВИЋА- ШАНЕТА 50	0,0130	Градско грађевинско земљиште
ТОПОЛА (ВАРОШ)	1504	966	ЗЕМЉИШТЕ ПОД ЗГРАДОМ- ОБЈЕКТОМ		0,0000	0,0240	ДУШАНА ПЕТРОВИЋА- ШАНЕТА	0,0240	Градско грађевинско земљиште

ТОПОЛА (ВАРОШ)	1504	966	ЗЕМЉИШТЕ ПОД ЗГРАДОМ- ОБЈЕКТОМ		0,0000	0,0360	ДУШАНА ПЕТРОВИЋА- ШАНЕТА	0,0360	Градско грађевинско земљиште
ТОПОЛА (ВАРОШ)	1504	966	ЗЕМЉИШТЕ УЗ ЗГРАДУ - ОБЈЕКАТ		0,0000	0,0500	ДУШАНА ПЕТРОВИЋА- ШАНЕТА	0,0500	Градско грађевинско земљиште
ТОПОЛА (ВАРОШ)	1504	966	ВОЋЊАК 3.класе	3	2,2473	0,0272	ДУШАНА ПЕТРОВИЋА- ШАНЕТА	0,0272	Градско грађевинско земљиште
ТОПОЛА (ВАРОШ)	1505	144	ЗЕМЉИШТЕ ПОД ЗГРАДОМ- ОБЈЕКТОМ		0,0000	0,0091	ДУШАНА ПЕТРОВИЋА- ШАНЕТА 49	0,0091	Градско грађевинско земљиште
ТОПОЛА (ВАРОШ)	1505	144	ЗЕМЉИШТЕ ПОД ЗГРАДОМ- ОБЈЕКТОМ		0,0000	0,0084	ДУШАНА ПЕТРОВИЋА- ШАНЕТА	0,0084	Градско грађевинско земљиште
ТОПОЛА (ВАРОШ)	1505	144	ЗЕМЉИШТЕ ПОД ЗГРАДОМ- ОБЈЕКТОМ		0,0000	0,0045	ДУШАНА ПЕТРОВИЋА- ШАНЕТА	0,0045	Градско грађевинско земљиште
ТОПОЛА (ВАРОШ)	1505	144	ЗЕМЉИШТЕ ПОД ЗГРАДОМ- ОБЈЕКТОМ		0,0000	0,0054	ДУШАНА ПЕТРОВИЋА- ШАНЕТА	0,0054	Градско грађевинско земљиште
ТОПОЛА (ВАРОШ)	1505	144	ЗЕМЉИШТЕ УЗ ЗГРАДУ - ОБЈЕКАТ		0,0000	0,0500	ДУШАНА ПЕТРОВИЋА- ШАНЕТА	0,0500	Градско грађевинско земљиште
ТОПОЛА (ВАРОШ)	1505	144	ВОЋЊАК 2.класе	2	30,6459	0,2688	ДУШАНА ПЕТРОВИЋА- ШАНЕТА	0,2688	Градско грађевинско земљиште
ТОПОЛА (ВАРОШ)	1505	145	ЊИВА 3.класе	3	6,5436	0,0557	ЉУБЕСЕЛО	0,0557	Градско грађевинско земљиште
ТОПОЛА (ВАРОШ)	1507	138	ЗЕМЉИШТЕ ПОД ЗГРАДОМ- ОБЈЕКТОМ		0,0000	0,0050	ДУШАНА ПЕТРОВИЋА- ШАНЕТА 53	0,0050	Градско грађевинско земљиште
ТОПОЛА (ВАРОШ)	1507	138	ЗЕМЉИШТЕ ПОД ЗГРАДОМ- ОБЈЕКТОМ		0,0000	0,0051	ДУШАНА ПЕТРОВИЋА- ШАНЕТА	0,0051	Градско грађевинско земљиште
ТОПОЛА (ВАРОШ)	1507	138	ЗЕМЉИШТЕ ПОД ЗГРАДОМ- ОБЈЕКТОМ		0,0000	0,0047	ДУШАНА ПЕТРОВИЋА- ШАНЕТА	0,0047	Градско грађевинско земљиште
ТОПОЛА (ВАРОШ)	1507	138	ЗЕМЉИШТЕ УЗ ЗГРАДУ - ОБЈЕКАТ		0,0000	0,0500	ДУШАНА ПЕТРОВИЋА- ШАНЕТА	0,0500	Градско грађевинско земљиште
ТОПОЛА (ВАРОШ)	1507	138	ВОЋЊАК 2.класе	2	7,5703	0,0664	ДУШАНА ПЕТРОВИЋА- ШАНЕТА	0,0664	Градско грађевинско земљиште
ТОПОЛА (ВАРОШ)	1507	139	ВОЋЊАК 2.класе	2	11,5036	0,1009	ЉУБЕСЕЛО	0,1009	Градско грађевинско земљиште
ТОПОЛА (ВАРОШ)	1507	140	ЊИВА 3.класе	3	2,7960	0,0238	ЉУБЕСЕЛО	0,0238	Градско грађевинско земљиште
ТОПОЛА (ВАРОШ)	1508	136	ЊИВА 3.класе	3	4,0531	0,0345	ЉУБЕСЕЛО	0,0345	Градско грађевинско земљиште
ТОПОЛА (ВАРОШ)	1508	137	ЊИВА 3.класе	3	2,2086	0,0188	ЉУБЕСЕЛО	0,0188	Градско грађевинско земљиште
ТОПОЛА (ВАРОШ)	1508	137	ВОЋЊАК 2.класе	2	8,7218	0,0765	ЉУБЕСЕЛО	0,0765	Градско грађевинско земљиште
ТОПОЛА (ВАРОШ)	1508	141	ЗЕМЉИШТЕ ПОД ЗГРАДОМ- ОБЈЕКТОМ		0,0000	0,0037	ДУШАНА ПЕТРОВИЋА- ШАНЕТА 51	0,0037	Градско грађевинско земљиште
ТОПОЛА (ВАРОШ)	1508	141	ЗЕМЉИШТЕ ПОД ЗГРАДОМ- ОБЈЕКТОМ		0,0000	0,0015	ДУШАНА ПЕТРОВИЋА- ШАНЕТА	0,0015	Градско грађевинско земљиште
ТОПОЛА (ВАРОШ)	1508	141	ЗЕМЉИШТЕ УЗ ЗГРАДУ - ОБЈЕКАТ		0,0000	0,0500	ДУШАНА ПЕТРОВИЋА- ШАНЕТА	0,0500	Градско грађевинско земљиште
ТОПОЛА (ВАРОШ)	1508	141	ВОЋЊАК 3.класе	3	3,2139	0,0389	ДУШАНА ПЕТРОВИЋА- ШАНЕТА	0,0389	Градско грађевинско земљиште
ТОПОЛА (ВАРОШ)	1508	142	ЊИВА 3.класе	3	2,4201	0,0206	ЉУБЕСЕЛО	0,0206	Градско грађевинско земљиште
ТОПОЛА (ВАРОШ)	1508	142	ВОЋЊАК 2.класе	2	3,2607	0,0286	ЉУБЕСЕЛО	0,0286	Градско грађевинско земљиште
ТОПОЛА (ВАРОШ)	1508	143	ЊИВА 3.класе	3	7,4952	0,0638	ЉУБЕСЕЛО	0,0638	Градско грађевинско земљиште
ТОПОЛА (ВАРОШ)	1509	133	ЗЕМЉИШТЕ ПОД ЗГРАДОМ- ОБЈЕКТОМ		0,0000	0,0076	ДУШАНА ПЕТРОВИЋА- ШАНЕТА 57	0,0076	Градско грађевинско земљиште

ТОПОЛА (ВАРОШ)	1509	133	ЗЕМЉИШТЕ ПОД ЗГРАДОМ- ОБЈЕКТОМ		0,0000	0,0161	ДУШАНА ПЕТРОВИЋА- ШАНЕТА	0,0161	Градско грађевинско земљиште
ТОПОЛА (ВАРОШ)	1509	133	ЗЕМЉИШТЕ УЗ ЗГРАДУ - ОБЈЕКАТ		0,0000	0,0500	ДУШАНА ПЕТРОВИЋА- ШАНЕТА	0,0500	Градско грађевинско земљиште
ТОПОЛА (ВАРОШ)	1509	133	ВОЊЊАК 3.класе	3	8,6255	0,1044	ДУШАНА ПЕТРОВИЋА- ШАНЕТА	0,1044	Градско грађевинско земљиште
ТОПОЛА (ВАРОШ)	1509	134	ВОЊЊАК 2.класе	2	13,1112	0,1150	ЉУБЕСЕЛО	0,1150	Градско грађевинско земљиште
ТОПОЛА (ВАРОШ)	1509	922	ЗЕМЉИШТЕ ПОД ЗГРАДОМ- ОБЈЕКТОМ		0,0000	0,0093	СТАНИСЛАВА СРЕМЧЕВИЋА- ЦРНОГ 18	0,0093	Градско грађевинско земљиште
ТОПОЛА (ВАРОШ)	1509	922	ЗЕМЉИШТЕ ПОД ЗГРАДОМ- ОБЈЕКТОМ		0,0000	0,0045	СТАНИСЛАВА СРЕМЧЕВИЋА- ЦРНОГ	0,0045	Градско грађевинско земљиште
ТОПОЛА (ВАРОШ)	1509	922	ЊИВА 3.класе	3	5,3336	0,0454	СТАНИСЛАВА СРЕМЧЕВИЋА- ЦРНОГ	0,0454	Градско грађевинско земљиште
ТОПОЛА (ВАРОШ)	1510	131	ЗЕМЉИШТЕ ПОД ЗГРАДОМ- ОБЈЕКТОМ		0,0000	0,0035	ДУШАНА ПЕТРОВИЋА- ШАНЕТА 59	0,0035	Градско грађевинско земљиште
ТОПОЛА (ВАРОШ)	1510	131	ЗЕМЉИШТЕ УЗ ЗГРАДУ - ОБЈЕКАТ		0,0000	0,0500	ДУШАНА ПЕТРОВИЋА- ШАНЕТА	0,0500	Градско грађевинско земљиште
ТОПОЛА (ВАРОШ)	1510	131	ВОЊЊАК 2.класе	2	0,2622	0,0023	ДУШАНА ПЕТРОВИЋА- ШАНЕТА	0,0023	Градско грађевинско земљиште
ТОПОЛА (ВАРОШ)	1510	132	ЊИВА 3.класе	3	8,2706	0,0704	ЉУБЕСЕЛО	0,0704	Градско грађевинско земљиште
ТОПОЛА (ВАРОШ)	1511	130	ЗЕМЉИШТЕ ПОД ЗГРАДОМ- ОБЈЕКТОМ		0,0000	0,0031	ДУШАНА ПЕТРОВИЋА- ШАНЕТА 61	0,0031	Градско грађевинско земљиште
ТОПОЛА (ВАРОШ)	1511	130	ЗЕМЉИШТЕ УЗ ЗГРАДУ - ОБЈЕКАТ		0,0000	0,0500	ДУШАНА ПЕТРОВИЋА- ШАНЕТА	0,0500	Градско грађевинско земљиште
ТОПОЛА (ВАРОШ)	1511	130	ЊИВА 3.класе	3	3,2072	0,0273	ДУШАНА ПЕТРОВИЋА- ШАНЕТА	0,0273	Градско грађевинско земљиште
ТОПОЛА (ВАРОШ)	1512	129	ЗЕМЉИШТЕ ПОД ЗГРАДОМ- ОБЈЕКТОМ		0,0000	0,0049	ДУШАНА ПЕТРОВИЋА- ШАНЕТА 63	0,0049	Градско грађевинско земљиште
ТОПОЛА (ВАРОШ)	1512	129	ЗЕМЉИШТЕ УЗ ЗГРАДУ - ОБЈЕКАТ		0,0000	0,0500	ДУШАНА ПЕТРОВИЋА- ШАНЕТА	0,0500	Градско грађевинско земљиште
ТОПОЛА (ВАРОШ)	1512	129	ЊИВА 3.класе	3	7,7654	0,0661	ДУШАНА ПЕТРОВИЋА- ШАНЕТА	0,0661	Градско грађевинско земљиште
ТОПОЛА (ВАРОШ)	1513	223	ВИНОГРАД 3.класе	3	28,3602	0,2329	ЉУБЕСЕЛО	0,2329	Градско грађевинско земљиште
ТОПОЛА (ВАРОШ)	1517	197	ЗЕМЉИШТЕ ПОД ЗГРАДОМ- ОБЈЕКТОМ		0,0000	0,0130	БУЛЕВАР ВОЖДА КАРАЂОРЂА 132	0,0130	Градско грађевинско земљиште
ТОПОЛА (ВАРОШ)	1517	197	ЗЕМЉИШТЕ ПОД ЗГРАДОМ- ОБЈЕКТОМ		0,0000	0,0050	БУЛЕВАР ВОЖДА КАРАЂОРЂА 132/А	0,0050	Градско грађевинско земљиште
ТОПОЛА (ВАРОШ)	1517	197	ЗЕМЉИШТЕ ПОД ЗГРАДОМ- ОБЈЕКТОМ		0,0000	0,0148	БУЛЕВАР ВОЖДА КАРАЂОРЂА	0,0148	Градско грађевинско земљиште
ТОПОЛА (ВАРОШ)	1517	197	ЗЕМЉИШТЕ УЗ ЗГРАДУ - ОБЈЕКАТ		0,0000	0,0500	БУЛЕВАР ВОЖДА КАРАЂОРЂА	0,0500	Градско грађевинско земљиште
ТОПОЛА (ВАРОШ)	1517	197	ВОЊЊАК 3.класе	3	4,5441	0,0550	БУЛЕВАР ВОЖДА КАРАЂОРЂА	0,0550	Градско грађевинско земљиште
ТОПОЛА (ВАРОШ)	1518	198	ЗЕМЉИШТЕ ПОД ЗГРАДОМ- ОБЈЕКТОМ		0,0000	0,0090	БУЛЕВАР ВОЖДА КАРАЂОРЂА 130	0,0090	Градско грађевинско земљиште
ТОПОЛА (ВАРОШ)	1518	198	ЗЕМЉИШТЕ ПОД ЗГРАДОМ- ОБЈЕКТОМ		0,0000	0,0031	БУЛЕВАР ВОЖДА КАРАЂОРЂА	0,0031	Градско грађевинско земљиште
ТОПОЛА (ВАРОШ)	1518	198	ЗЕМЉИШТЕ УЗ ЗГРАДУ - ОБЈЕКАТ		0,0000	0,0500	БУЛЕВАР ВОЖДА КАРАЂОРЂА	0,0500	Градско грађевинско земљиште

ТОПОЛА (ВАРОШ)	1518	198	ЊИВА 3.класе	3	8,4351	0,0718	БУЛЕВАР ВОЖДА КАРАБОРЂА	0,0718	Градско грађевинско земљиште
ТОПОЛА (ВАРОШ)	1519	929	ЗЕМЉИШТЕ ПОД ЗГРАДОМ- ОБЈЕКТОМ		0,0000	0,0125	СТАНИСЛАВА СРЕМЧЕВИЋА- ЦРНОГ 5	0,0125	Градско грађевинско земљиште
ТОПОЛА (ВАРОШ)	1519	929	ЗЕМЉИШТЕ УЗ ЗГРАДУ - ОБЈЕКАТ		0,0000	0,0500	СТАНИСЛАВА СРЕМЧЕВИЋА- ЦРНОГ	0,0500	Градско грађевинско земљиште
ТОПОЛА (ВАРОШ)	1519	929	ВОЊЊАК 3.класе	3	4,4450	0,0538	СТАНИСЛАВА СРЕМЧЕВИЋА- ЦРНОГ	0,0538	Градско грађевинско земљиште
ТОПОЛА (ВАРОШ)	1520	905/2	ЗЕМЉИШТЕ ПОД ДЕЛОМ ЗГРАДЕ		0,0000	0,0033	ЉУБЕСЕЛО	0,0033	Градско грађевинско земљиште
ТОПОЛА (ВАРОШ)	1520	905/2	ВОЊЊАК 3.класе	3	3,6022	0,0436	ЉУБЕСЕЛО	0,0436	Градско грађевинско земљиште
ТОПОЛА (ВАРОШ)	1521	907	ЗЕМЉИШТЕ ПОД ЗГРАДОМ- ОБЈЕКТОМ		0,0000	0,0081	СТАНИСЛАВА СРЕМЧЕВИЋА- ЦРНОГ 2/А	0,0081	Градско грађевинско земљиште
ТОПОЛА (ВАРОШ)	1521	907	ЗЕМЉИШТЕ УЗ ЗГРАДУ - ОБЈЕКАТ		0,0000	0,0500	СТАНИСЛАВА СРЕМЧЕВИЋА- ЦРНОГ	0,0500	Градско грађевинско земљиште
ТОПОЛА (ВАРОШ)	1521	907	ЊИВА 3.класе	3	25,6224	0,2181	СТАНИСЛАВА СРЕМЧЕВИЋА- ЦРНОГ	0,2181	Градско грађевинско земљиште
ТОПОЛА (ВАРОШ)	1521	908	ЛИВАДА 3.класе	3	1,4956	0,0377	ЉУБЕСЕЛО	0,0377	Градско грађевинско земљиште
ТОПОЛА (ВАРОШ)	1522	909	ЗЕМЉИШТЕ ПОД ЗГРАДОМ- ОБЈЕКТОМ		0,0000	0,0090	СТАНИСЛАВА СРЕМЧЕВИЋА- ЦРНОГ 4/1	0,0090	Градско грађевинско земљиште
ТОПОЛА (ВАРОШ)	1522	909	ЗЕМЉИШТЕ ПОД ЗГРАДОМ- ОБЈЕКТОМ		0,0000	0,0076	СТАНИСЛАВА СРЕМЧЕВИЋА- ЦРНОГ 4/2	0,0076	Градско грађевинско земљиште
ТОПОЛА (ВАРОШ)	1522	909	ЗЕМЉИШТЕ УЗ ЗГРАДУ - ОБЈЕКАТ		0,0000	0,0500	СТАНИСЛАВА СРЕМЧЕВИЋА- ЦРНОГ	0,0500	Градско грађевинско земљиште
ТОПОЛА (ВАРОШ)	1522	909	ВОЊЊАК 3.класе	3	3,7757	0,0457	СТАНИСЛАВА СРЕМЧЕВИЋА- ЦРНОГ	0,0457	Градско грађевинско земљиште
ТОПОЛА (ВАРОШ)	1522	910	ЊИВА 3.класе	3	38,8976	0,3311	ЉУБЕСЕЛО	0,3311	Градско грађевинско земљиште
ТОПОЛА (ВАРОШ)	1522	911	ЛИВАДА 3.класе	3	1,6265	0,0410	ЉУБЕСЕЛО	0,0410	Градско грађевинско земљиште
ТОПОЛА (ВАРОШ)	1523	923/1	ЊИВА 3.класе	3	181,4596	1,5446	ЉУБЕСЕЛО	1,5446	Градско грађевинско земљиште
ТОПОЛА (ВАРОШ)	1523	923/13	ЊИВА 3.класе	3	7,9651	0,0678	ЉУБЕСЕЛО	0,0678	Градско грађевинско земљиште
ТОПОЛА (ВАРОШ)	1523	923/14	ЊИВА 3.класе	3	6,8843	0,0586	ЉУБЕСЕЛО	0,0586	Градско грађевинско земљиште
ТОПОЛА (ВАРОШ)	1523	923/18	ЊИВА 3.класе	3	8,2706	0,0704	ЉУБЕСЕЛО	0,0704	Градско грађевинско земљиште
ТОПОЛА (ВАРОШ)	1523	923/19	ЊИВА 3.класе	3	5,4393	0,0463	ЉУБЕСЕЛО	0,0463	Градско грађевинско земљиште
ТОПОЛА (ВАРОШ)	1523	923/20	ЊИВА 3.класе	3	6,3674	0,0542	ЉУБЕСЕЛО	0,0542	Градско грађевинско земљиште
ТОПОЛА (ВАРОШ)	1523	923/21	ЊИВА 3.класе	3	6,7668	0,0576	ЉУБЕСЕЛО	0,0576	Градско грађевинско земљиште
ТОПОЛА (ВАРОШ)	1523	924	ВОЊЊАК 3.класе	3	5,8578	0,0709	ЉУБЕСЕЛО	0,0709	Градско грађевинско земљиште
ТОПОЛА (ВАРОШ)	1523	925	ЛИВАДА 3.класе	3	4,2288	0,1066	ЉУБЕСЕЛО	0,1066	Градско грађевинско земљиште
ТОПОЛА (ВАРОШ)	1523	926	ВОЊЊАК 3.класе	3	4,5606	0,0552	ЉУБЕСЕЛО	0,0552	Градско грађевинско земљиште
ТОПОЛА (ВАРОШ)	1523	950/2	ПАШЊАК 2.класе	2	0,4868	0,0203	ЉУБЕСЕЛО	0,0203	Градско грађевинско земљиште
ТОПОЛА (ВАРОШ)	1524	912	ЗЕМЉИШТЕ ПОД ЗГРАДОМ- ОБЈЕКТОМ		0,0000	0,0087	СТАНИСЛАВА СРЕМЧЕВИЋА- ЦРНОГ 6	0,0087	Градско грађевинско земљиште
ТОПОЛА (ВАРОШ)	1524	912	ЗЕМЉИШТЕ ПОД ЗГРАДОМ- ОБЈЕКТОМ		0,0000	0,0114	СТАНИСЛАВА СРЕМЧЕВИЋА- ЦРНОГ	0,0114	Градско грађевинско земљиште
ТОПОЛА (ВАРОШ)	1524	912	ЗЕМЉИШТЕ УЗ ЗГРАДУ - ОБЈЕКАТ		0,0000	0,0500	СТАНИСЛАВА СРЕМЧЕВИЋА- ЦРНОГ	0,0500	Градско грађевинско земљиште
ТОПОЛА (ВАРОШ)	1524	912	ВОЊЊАК 3.класе	3	4,7341	0,0573	СТАНИСЛАВА СРЕМЧЕВИЋА- ЦРНОГ	0,0573	Градско грађевинско земљиште
ТОПОЛА (ВАРОШ)	1524	913	ЊИВА 3.класе	3	34,7506	0,2958	ЉУБЕСЕЛО	0,2958	Градско грађевинско земљиште

ТОПОЛА (ВАРОШ)	1524	914	ЛИВАДА 3.класе	3	1,3805	0,0348	ЉУБЕСЕЛО	0,0348	Градско грађевинско земљиште
ТОПОЛА (ВАРОШ)	1526	898	ВОЊЊАК 3.класе	3	14,4998	0,1755	ДУШАНА ПЕТРОВИЋА- ШАНЕТА	0,1755	Градско грађевинско земљиште
ТОПОЛА (ВАРОШ)	1526	899	ЗЕМЉИШТЕ ПОД ЗГРАДОМ- ОБЈЕКТОМ		0,0000	0,0102	ДУШАНА ПЕТРОВИЋА- ШАНЕТА 20	0,0102	Земљиште у грађевинском подручју
ТОПОЛА (ВАРОШ)	1526	899	ЗЕМЉИШТЕ УЗ ЗГРАДУ - ОБЈЕКАТ		0,0000	0,0500	ДУШАНА ПЕТРОВИЋА- ШАНЕТА	0,0500	Земљиште у грађевинском подручју
ТОПОЛА (ВАРОШ)	1526	899	ВОЊЊАК 3.класе	3	5,8330	0,0706	ДУШАНА ПЕТРОВИЋА- ШАНЕТА	0,0706	Земљиште у грађевинском подручју
ТОПОЛА (ВАРОШ)	1526	900	ЗЕМЉИШТЕ ПОД ЗГРАДОМ- ОБЈЕКТОМ		0,0000	0,0152	ДУШАНА ПЕТРОВИЋА- ШАНЕТА	0,0152	Земљиште у грађевинском подручју
ТОПОЛА (ВАРОШ)	1526	900	ВОЊЊАК 3.класе	3	19,3000	0,2336	ДУШАНА ПЕТРОВИЋА- ШАНЕТА	0,2336	Земљиште у грађевинском подручју
ТОПОЛА (ВАРОШ)	1526	901	ЊИВА 3.класе	3	12,3002	0,1047	ЉУБЕСЕЛО	0,1047	Земљиште у грађевинском подручју
ТОПОЛА (ВАРОШ)	1526	902	ВОЊЊАК 3.класе	3	10,9389	0,1324	ЉУБЕСЕЛО	0,1324	Земљиште у грађевинском подручју
ТОПОЛА (ВАРОШ)	1526	915	ЛИВАДА 3.класе	3	5,2007	0,1311	ЉУБЕСЕЛО	0,1311	Градско грађевинско земљиште
ТОПОЛА (ВАРОШ)	1534	1073	ЊИВА 3.класе	3	87,7693	0,7471	ВРЕЛО	0,7471	Земљиште у грађевинском подручју
ТОПОЛА (ВАРОШ)	1535	921	ЗЕМЉИШТЕ ПОД ЗГРАДОМ- ОБЈЕКТОМ		0,0000	0,0074	СТАНИСЛАВА СРЕМЧЕВИЋА- ЦРНОГ 16	0,0074	Градско грађевинско земљиште
ТОПОЛА (ВАРОШ)	1535	921	ЗЕМЉИШТЕ УЗ ЗГРАДУ - ОБЈЕКАТ		0,0000	0,0500	СТАНИСЛАВА СРЕМЧЕВИЋА- ЦРНОГ	0,0500	Градско грађевинско земљиште
ТОПОЛА (ВАРОШ)	1535	921	ЊИВА 3.класе	3	0,2702	0,0023	СТАНИСЛАВА СРЕМЧЕВИЋА- ЦРНОГ	0,0023	Градско грађевинско земљиште
ТОПОЛА (ВАРОШ)	1540	923/3	ЗЕМЉИШТЕ ПОД ЗГРАДОМ- ОБЈЕКТОМ		0,0000	0,0118	СТАНИСЛАВА СРЕМЧЕВИЋА- ЦРНОГ 22	0,0118	Градско грађевинско земљиште
ТОПОЛА (ВАРОШ)	1540	923/3	ЗЕМЉИШТЕ УЗ ЗГРАДУ - ОБЈЕКАТ		0,0000	0,0500	СТАНИСЛАВА СРЕМЧЕВИЋА- ЦРНОГ	0,0500	Градско грађевинско земљиште
ТОПОЛА (ВАРОШ)	1540	923/3	ЊИВА 3.класе	3	0,1292	0,0011	СТАНИСЛАВА СРЕМЧЕВИЋА- ЦРНОГ	0,0011	Градско грађевинско земљиште
ТОПОЛА (ВАРОШ)	1542	923/2	ЊИВА 3.класе	3	9,4571	0,0805	СТАНИСЛАВА СРЕМЧЕВИЋА- ЦРНОГ	0,0805	Градско грађевинско земљиште
ТОПОЛА (ВАРОШ)	1545	923/5	ЗЕМЉИШТЕ ПОД ЗГРАДОМ- ОБЈЕКТОМ		0,0000	0,0107	СТАНИСЛАВА СРЕМЧЕВИЋА- ЦРНОГ 26	0,0107	Градско грађевинско земљиште
ТОПОЛА (ВАРОШ)	1545	923/5	ЗЕМЉИШТЕ УЗ ЗГРАДУ - ОБЈЕКАТ		0,0000	0,0500	СТАНИСЛАВА СРЕМЧЕВИЋА- ЦРНОГ	0,0500	Градско грађевинско земљиште
ТОПОЛА (ВАРОШ)	1545	923/5	ЊИВА 3.класе	3	2,5611	0,0218	СТАНИСЛАВА СРЕМЧЕВИЋА- ЦРНОГ	0,0218	Градско грађевинско земљиште
ТОПОЛА (ВАРОШ)	1547	923/7	ЗЕМЉИШТЕ ПОД ЗГРАДОМ- ОБЈЕКТОМ		0,0000	0,0052	СТАНИСЛАВА СРЕМЧЕВИЋА- ЦРНОГ 30	0,0052	Градско грађевинско земљиште
ТОПОЛА (ВАРОШ)	1547	923/7	ЗЕМЉИШТЕ УЗ ЗГРАДУ - ОБЈЕКАТ		0,0000	0,0500	СТАНИСЛАВА СРЕМЧЕВИЋА- ЦРНОГ	0,0500	Градско грађевинско земљиште
ТОПОЛА (ВАРОШ)	1547	923/7	ЊИВА 3.класе	3	0,0940	0,0008	СТАНИСЛАВА СРЕМЧЕВИЋА- ЦРНОГ	0,0008	Градско грађевинско земљиште
ТОПОЛА (ВАРОШ)	1548	923/8	ЗЕМЉИШТЕ ПОД ЗГРАДОМ- ОБЈЕКТОМ		0,0000	0,0068	СТАНИСЛАВА СРЕМЧЕВИЋА- ЦРНОГ 32	0,0068	Градско грађевинско земљиште
ТОПОЛА (ВАРОШ)	1548	923/8	ЗЕМЉИШТЕ ПОД ЗГРАДОМ- ОБЈЕКТОМ		0,0000	0,0039	СТАНИСЛАВА СРЕМЧЕВИЋА- ЦРНОГ	0,0039	Градско грађевинско земљиште
ТОПОЛА (ВАРОШ)	1548	923/8	ЗЕМЉИШТЕ УЗ ЗГРАДУ - ОБЈЕКАТ		0,0000	0,0500	СТАНИСЛАВА СРЕМЧЕВИЋА- ЦРНОГ	0,0500	Градско грађевинско земљиште
ТОПОЛА (ВАРОШ)	1548	923/8	ЊИВА 3.класе	3	0,1175	0,0010	СТАНИСЛАВА СРЕМЧЕВИЋА-	0,0010	Градско грађевинско земљиште

							ЦРНОГ		
ТОПОЛА (ВАРОШ)	1564	70/2	ЗЕМЉИШТЕ ПОД ЗГРАДОМ-ОБЈЕКТОМ		0,0000	0,0082	ПЕТРА ЈОКИЋА-НЕНАДА 2	0,0082	Градско грађевинско земљиште
ТОПОЛА (ВАРОШ)	1564	70/2	ЗЕМЉИШТЕ ПОД ЗГРАДОМ-ОБЈЕКТОМ		0,0000	0,0145	ПЕТРА ЈОКИЋА-НЕНАДА	0,0145	Градско грађевинско земљиште
ТОПОЛА (ВАРОШ)	1564	70/2	ЗЕМЉИШТЕ ПОД ЗГРАДОМ-ОБЈЕКТОМ		0,0000	0,0123	ПЕТРА ЈОКИЋА-НЕНАДА	0,0123	Градско грађевинско земљиште
ТОПОЛА (ВАРОШ)	1564	70/2	ЗЕМЉИШТЕ ПОД ЗГРАДОМ-ОБЈЕКТОМ		0,0000	0,0101	ПЕТРА ЈОКИЋА-НЕНАДА	0,0101	Градско грађевинско земљиште
ТОПОЛА (ВАРОШ)	1564	70/2	ЗЕМЉИШТЕ ПОД ЗГРАДОМ-ОБЈЕКТОМ		0,0000	0,0159	ПЕТРА ЈОКИЋА-НЕНАДА	0,0159	Градско грађевинско земљиште
ТОПОЛА (ВАРОШ)	1564	70/2	ЗЕМЉИШТЕ ПОД ЗГРАДОМ-ОБЈЕКТОМ		0,0000	0,0113	ПЕТРА ЈОКИЋА-НЕНАДА	0,0113	Градско грађевинско земљиште
ТОПОЛА (ВАРОШ)	1564	70/2	ЗЕМЉИШТЕ ПОД ЗГРАДОМ-ОБЈЕКТОМ		0,0000	0,0340	ПЕТРА ЈОКИЋА-НЕНАДА	0,0340	Градско грађевинско земљиште
ТОПОЛА (ВАРОШ)	1564	70/2	ЗЕМЉИШТЕ УЗ ЗГРАДУ - ОБЈЕКАТ		0,0000	0,5137	ПЕТРА ЈОКИЋА-НЕНАДА	0,5137	Градско грађевинско земљиште
ТОПОЛА (ВАРОШ)	1564	70/2	ЊИВА 3.класе	3	44,6424	0,3800	ПЕТРА ЈОКИЋА-НЕНАДА	0,3800	Градско грађевинско земљиште
ТОПОЛА (ВАРОШ)	1564	2869	ЗЕМЉИШТЕ ПОД ЗГРАДОМ-ОБЈЕКТОМ		0,0000	0,0132	ОПЛЕНАЦ	0,0132	Градско грађевинско земљиште
ТОПОЛА (ВАРОШ)	1564	2869	ЗЕМЉИШТЕ ПОД ЗГРАДОМ-ОБЈЕКТОМ		0,0000	0,0030	ОПЛЕНАЦ	0,0030	Градско грађевинско земљиште
ТОПОЛА (ВАРОШ)	1564	2869	ЗЕМЉИШТЕ ПОД ЗГРАДОМ-ОБЈЕКТОМ		0,0000	0,0018	ОПЛЕНАЦ	0,0018	Градско грађевинско земљиште
ТОПОЛА (ВАРОШ)	1564	2869	ЗЕМЉИШТЕ ПОД ЗГРАДОМ-ОБЈЕКТОМ		0,0000	0,0199	ОПЛЕНАЦ	0,0199	Градско грађевинско земљиште
ТОПОЛА (ВАРОШ)	1564	2869	ЗЕМЉИШТЕ ПОД ЗГРАДОМ-ОБЈЕКТОМ		0,0000	0,0053	ОПЛЕНАЦ	0,0053	Градско грађевинско земљиште
ТОПОЛА (ВАРОШ)	1564	2869	ЗЕМЉИШТЕ ПОД ЗГРАДОМ-ОБЈЕКТОМ		0,0000	0,0055	ОПЛЕНАЦ	0,0055	Градско грађевинско земљиште
ТОПОЛА (ВАРОШ)	1564	2869	ВОЊЊАК 3.класе	3	640,0737	7,7472	ОПЛЕНАЦ	7,7472	Градско грађевинско земљиште
ТОПОЛА (ВАРОШ)	1566	1504	ЗЕМЉИШТЕ ПОД ЗГРАДОМ-ОБЈЕКТОМ		0,0000	0,0169	ШУМАДИЈСКА 4	0,0169	Градско грађевинско земљиште
ТОПОЛА (ВАРОШ)	1566	1504	ЗЕМЉИШТЕ ПОД ЗГРАДОМ-ОБЈЕКТОМ		0,0000	0,0040	ШУМАДИЈСКА	0,0040	Градско грађевинско земљиште
ТОПОЛА (ВАРОШ)	1566	1504	ЗЕМЉИШТЕ УЗ ЗГРАДУ - ОБЈЕКАТ		0,0000	0,0500	ШУМАДИЈСКА	0,0500	Градско грађевинско земљиште
ТОПОЛА (ВАРОШ)	1566	1504	ВОЊЊАК 3.класе	3	0,5783	0,0070	ШУМАДИЈСКА	0,0070	Градско грађевинско земљиште
ТОПОЛА (ВАРОШ)	1570	1491	ЗЕМЉИШТЕ ПОД ЗГРАДОМ-ОБЈЕКТОМ		0,0000	0,0142	ШУМАДИЈСКА 11	0,0142	Градско грађевинско земљиште
ТОПОЛА (ВАРОШ)	1570	1491	ЗЕМЉИШТЕ ПОД ЗГРАДОМ-ОБЈЕКТОМ		0,0000	0,0025	ШУМАДИЈСКА	0,0025	Градско грађевинско земљиште
ТОПОЛА (ВАРОШ)	1570	1491	ЗЕМЉИШТЕ УЗ ЗГРАДУ - ОБЈЕКАТ		0,0000	0,0500	ШУМАДИЈСКА	0,0500	Градско грађевинско земљиште
ТОПОЛА (ВАРОШ)	1570	1491	ВОЊЊАК 3.класе	3	0,8179	0,0099	ШУМАДИЈСКА	0,0099	Градско грађевинско земљиште

ТОПОЛА (ВАРОШ)	1571	1492	ЗЕМЉИШТЕ ПОД ЗГРАДОМ- ОБЈЕКТОМ		0,0000	0,0060	ШУМАДИЈСКА 13	0,0060	Градско грађевинско земљиште
ТОПОЛА (ВАРОШ)	1571	1492	ЗЕМЉИШТЕ УЗ ЗГРАДУ - ОБЈЕКАТ		0,0000	0,0500	ШУМАДИЈСКА	0,0500	Градско грађевинско земљиште
ТОПОЛА (ВАРОШ)	1571	1492	ВОЊЊАК 3.класе	3	0,2974	0,0036	ШУМАДИЈСКА	0,0036	Градско грађевинско земљиште
ТОПОЛА (ВАРОШ)	1571	1492	ОСТАЈО ВЕШТАЧКИ СТВОРЕНО НЕПЛ.		0,0000	0,0058	ШУМАДИЈСКА	0,0058	Градско грађевинско земљиште
ТОПОЛА (ВАРОШ)	1577	1464	ЗЕМЉИШТЕ ПОД ЗГРАДОМ- ОБЈЕКТОМ		0,0000	0,0141	ШУМАДИЈСКИХ БРИГАДА 4	0,0141	Градско грађевинско земљиште
ТОПОЛА (ВАРОШ)	1577	1464	ЊИВА 4.класе	4	3,0763	0,0362	ШУМАДИЈСКИХ БРИГАДА	0,0362	Градско грађевинско земљиште
ТОПОЛА (ВАРОШ)	1588	1345	ЗЕМЉИШТЕ ПОД ЗГРАДОМ- ОБЈЕКТОМ		0,0000	0,0090	ШУМАДИЈСКИХ БРИГАДА 16	0,0090	Градско грађевинско земљиште
ТОПОЛА (ВАРОШ)	1588	1345	ЗЕМЉИШТЕ УЗ ЗГРАДУ - ОБЈЕКАТ		0,0000	0,0500	ШУМАДИЈСКИХ БРИГАДА	0,0500	Градско грађевинско земљиште
ТОПОЛА (ВАРОШ)	1588	1345	ВОЊЊАК 4.класе	4	0,1561	0,0027	ШУМАДИЈСКИХ БРИГАДА	0,0027	Градско грађевинско земљиште
ТОПОЛА (ВАРОШ)	1601	1329	ЗЕМЉИШТЕ ПОД ЗГРАДОМ- ОБЈЕКТОМ		0,0000	0,0080	ШУМАДИЈСКИХ БРИГАДА 27	0,0080	Градско грађевинско земљиште
ТОПОЛА (ВАРОШ)	1601	1329	ЗЕМЉИШТЕ УЗ ЗГРАДУ - ОБЈЕКАТ		0,0000	0,0500	ШУМАДИЈСКИХ БРИГАДА	0,0500	Градско грађевинско земљиште
ТОПОЛА (ВАРОШ)	1601	1329	ЊИВА 5.класе	5	0,1346	0,0019	ШУМАДИЈСКИХ БРИГАДА	0,0019	Градско грађевинско земљиште
ТОПОЛА (ВАРОШ)	1620	1521	ЗЕМЉИШТЕ ПОД ЗГРАДОМ- ОБЈЕКТОМ		0,0000	0,0095	ШУМАДИЈСКА 7	0,0095	Градско грађевинско земљиште
ТОПОЛА (ВАРОШ)	1620	1521	ЗЕМЉИШТЕ УЗ ЗГРАДУ - ОБЈЕКАТ		0,0000	0,0500	ШУМАДИЈСКА	0,0500	Градско грађевинско земљиште
ТОПОЛА (ВАРОШ)	1620	1521	ВОЊЊАК 3.класе	3	0,0248	0,0003	ШУМАДИЈСКА	0,0003	Градско грађевинско земљиште
ТОПОЛА (ВАРОШ)	1621	2300	ЗЕМЉИШТЕ ПОД ЗГРАДОМ- ОБЈЕКТОМ		0,0000	0,0060	ШУМАДИЈСКИХ БРИГАДА 45	0,0060	Градско грађевинско земљиште
ТОПОЛА (ВАРОШ)	1621	2300	ЗЕМЉИШТЕ УЗ ЗГРАДУ - ОБЈЕКАТ		0,0000	0,0500	ШУМАДИЈСКИХ БРИГАДА	0,0500	Градско грађевинско земљиште
ТОПОЛА (ВАРОШ)	1621	2300	ЊИВА 5.класе	5	0,7436	0,0105	ШУМАДИЈСКИХ БРИГАДА	0,0105	Градско грађевинско земљиште
ТОПОЛА (ВАРОШ)	1623	2299	ЊИВА 5.класе	5	5,2903	0,0747	ОПЛЕНАЦ	0,0747	Градско грађевинско земљиште
ТОПОЛА (ВАРОШ)	1624	2295	ЊИВА 5.класе	5	3,9376	0,0556	ОПЛЕНАЦ	0,0556	Градско грађевинско земљиште
ТОПОЛА (ВАРОШ)	1625	2290	ЗЕМЉИШТЕ ПОД ЗГРАДОМ- ОБЈЕКТОМ		0,0000	0,0102	ШУМАДИЈСКИХ БРИГАДА 51	0,0102	Градско грађевинско земљиште
ТОПОЛА (ВАРОШ)	1625	2290	ЗЕМЉИШТЕ ПОД ЗГРАДОМ- ОБЈЕКТОМ		0,0000	0,0018	ШУМАДИЈСКИХ БРИГАДА	0,0018	Градско грађевинско земљиште
ТОПОЛА (ВАРОШ)	1625	2290	ЗЕМЉИШТЕ УЗ ЗГРАДУ - ОБЈЕКАТ		0,0000	0,0500	ШУМАДИЈСКИХ БРИГАДА	0,0500	Градско грађевинско земљиште
ТОПОЛА (ВАРОШ)	1625	2290	ЊИВА 5.класе	5	2,4291	0,0343	ШУМАДИЈСКИХ БРИГАДА	0,0343	Градско грађевинско земљиште
ТОПОЛА (ВАРОШ)	1626	2278/2	ЊИВА 5.класе	5	2,5141	0,0355	ОПЛЕНАЦ	0,0355	Градско грађевинско земљиште
ТОПОЛА (ВАРОШ)	1629	2274	ЊИВА 5.класе	5	3,2081	0,0453	ОПЛЕНАЦ	0,0453	Градско грађевинско земљиште
ТОПОЛА (ВАРОШ)	1631	252/2	ЗЕМЉИШТЕ ПОД ЗГРАДОМ- ОБЈЕКТОМ		0,0000	0,0116	ДУШАНА ПЕТРОВИЋА- ШАНЕТА 1	0,0116	Градско грађевинско земљиште
ТОПОЛА (ВАРОШ)	1631	252/2	ЊИВА 3.класе	3	3,0427	0,0259	ДУШАНА ПЕТРОВИЋА- ШАНЕТА	0,0259	Градско грађевинско земљиште
ТОПОЛА (ВАРОШ)	1631	252/3	ЊИВА 3.класе	3	4,2880	0,0365	ДУШАНА ПЕТРОВИЋА- ШАНЕТА	0,0365	Градско грађевинско земљиште

ТОПОЛА (ВАРОШ)	1632	2228	ЊИВА 5.класе	5	8,2080	0,1159	ОПЛЕНАЦ	0,1159	Градско грађевинско земљиште
ТОПОЛА (ВАРОШ)	1633	1813/46	ЗЕМЉИШТЕ ПОД ЗГРАДОМ- ОБЈЕКТОМ		0,0000	0,0089	ПОП ЛУКЕ ЛАЗАРЕВИЋА 23	0,0089	Градско грађевинско земљиште
ТОПОЛА (ВАРОШ)	1633	1813/46	ЊИВА 4.класе	4	2,6004	0,0306	ПОП ЛУКЕ ЛАЗАРЕВИЋА	0,0306	Градско грађевинско земљиште
ТОПОЛА (ВАРОШ)	1635	326/3	ЊИВА 3.класе	3	10,0680	0,0857	ЉУБЕСЕЛО	0,0857	Градско грађевинско земљиште
ТОПОЛА (ВАРОШ)	1636	952/2	ВОЊЊАК 3.класе	3	1,9168	0,0232	ЉУБЕСЕЛО	0,0232	Градско грађевинско земљиште
ТОПОЛА (ВАРОШ)	1637	347	ЊИВА 3.класе	3	23,8602	0,2031	ДЕСПОТОВИЦА	0,2031	Градско грађевинско земљиште
ТОПОЛА (ВАРОШ)	1639	2471/1	ЊИВА 4.класе	4	15,9762	0,1880	ПОЉЕ	0,1880	Градско грађевинско земљиште
ТОПОЛА (ВАРОШ)	1639	2471/2	ЊИВА 4.класе	4	4,9458	0,0582	ПОЉЕ	0,0582	Градско грађевинско земљиште
ТОПОЛА (ВАРОШ)	1639	2471/3	ЊИВА 4.класе	4	4,9458	0,0582	ПОЉЕ	0,0582	Градско грађевинско земљиште
ТОПОЛА (ВАРОШ)	1639	2477	ЗЕМЉИШТЕ ПОД ЗГРАДОМ- ОБЈЕКТОМ		0,0000	0,0152	МИЛАДИНА ЈОВИЧИЋА 62	0,0152	Градско грађевинско земљиште
ТОПОЛА (ВАРОШ)	1639	2477	ЗЕМЉИШТЕ ПОД ЗГРАДОМ- ОБЈЕКТОМ		0,0000	0,0128	МИЛАДИНА ЈОВИЧИЋА	0,0128	Градско грађевинско земљиште
ТОПОЛА (ВАРОШ)	1639	2477	ЗЕМЉИШТЕ УЗ ЗГРАДУ - ОБЈЕКАТ		0,0000	0,0500	МИЛАДИНА ЈОВИЧИЋА	0,0500	Градско грађевинско земљиште
ТОПОЛА (ВАРОШ)	1639	2477	ЊИВА 4.класе	4	2,3030	0,0271	МИЛАДИНА ЈОВИЧИЋА	0,0271	Градско грађевинско земљиште
ТОПОЛА (ВАРОШ)	1639	2478	ЊИВА 4.класе	4	4,2745	0,0503	ПОЉЕ	0,0503	Градско грађевинско земљиште
ТОПОЛА (ВАРОШ)	1639	2478	ОСТАЛО ВЕШТАЧКИ СТВОРЕНО НЕПЛ.		0,0000	0,0192	ПОЉЕ	0,0192	Градско грађевинско земљиште
ТОПОЛА (ВАРОШ)	1642	86	ВИНОГРАД 3.класе	3	27,8001	0,2283	ТОРОВИ	0,2283	Градско грађевинско земљиште
ТОПОЛА (ВАРОШ)	1642	618/2	ВОЊЊАК 3.класе	3	2,5943	0,0314	БУЛЕВАР ВОЖДА КАРАЂОРЂА	0,0314	Градско грађевинско земљиште
ТОПОЛА (ВАРОШ)	1642	618/3	ВОЊЊАК 3.класе	3	3,0735	0,0372	БУЛЕВАР ВОЖДА КАРАЂОРЂА	0,0372	Градско грађевинско земљиште
ТОПОЛА (ВАРОШ)	1642	618/4	ВОЊЊАК 3.класе	3	3,0900	0,0374	БУЛЕВАР ВОЖДА КАРАЂОРЂА	0,0374	Градско грађевинско земљиште
ТОПОЛА (ВАРОШ)	1642	618/5	ВОЊЊАК 3.класе	3	2,7760	0,0336	БУЛЕВАР ВОЖДА КАРАЂОРЂА	0,0336	Градско грађевинско земљиште
ТОПОЛА (ВАРОШ)	1642	619	ВОЊЊАК 3.класе	3	5,3786	0,0651	БУЛЕВАР ВОЖДА КАРАЂОРЂА	0,0651	Градско грађевинско земљиште
ТОПОЛА (ВАРОШ)	1644	2264/2	ЊИВА 5.класе	5	0,5312	0,0075	ОПЛЕНАЦ	0,0075	Градско грађевинско земљиште
ТОПОЛА (ВАРОШ)	1644	2264/2	ШУМА 3.класе	3	6,4172	0,1046	ОПЛЕНАЦ	0,1046	Градско грађевинско земљиште
ТОПОЛА (ВАРОШ)	1645	19	ЊИВА 4.класе	4	22,5622	0,2655	ТОРОВИ	0,2655	Градско грађевинско земљиште
ТОПОЛА (ВАРОШ)	1645	21	ВИНОГРАД 3.класе	3	18,6917	0,1535	ТОРОВИ	0,1535	Градско грађевинско земљиште
ТОПОЛА (ВАРОШ)	1647	169	ЗЕМЉИШТЕ ПОД ЗГРАДОМ- ОБЈЕКТОМ		0,0000	0,0070	ЈАНКА ЈАНКОВИЋА 23	0,0070	Градско грађевинско земљиште
ТОПОЛА (ВАРОШ)	1647	169	ЊИВА 3.класе	3	10,8904	0,0927	ЈАНКА ЈАНКОВИЋА	0,0927	Градско грађевинско земљиште
ТОПОЛА (ВАРОШ)	1648	307	ЊИВА 3.класе	3	12,3706	0,1053	ДЕСПОТОВИЦА	0,1053	Градско грађевинско земљиште
ТОПОЛА (ВАРОШ)	1649	331	ВОЊЊАК 3.класе	3	14,8881	0,1802	ДЕСПОТОВИЦА	0,1802	Градско грађевинско земљиште
ТОПОЛА (ВАРОШ)	1649	761/1	ЗЕМЉИШТЕ ПОД ЗГРАДОМ- ОБЈЕКТОМ		0,0000	0,0104	БУЛЕВАР ВОЖДА КАРАЂОРЂА 11	0,0104	Градско грађевинско земљиште
ТОПОЛА (ВАРОШ)	1649	761/1	ЗЕМЉИШТЕ ПОД ЗГРАДОМ- ОБЈЕКТОМ		0,0000	0,0012	МИЛОЈА ЗЕЧЕВИЋА	0,0012	Градско грађевинско земљиште
ТОПОЛА (ВАРОШ)	1649	761/1	ЗЕМЉИШТЕ УЗ ЗГРАДУ - ОБЈЕКАТ		0,0000	0,0500	МИЛОЈА ЗЕЧЕВИЋА	0,0500	Градско грађевинско земљиште
ТОПОЛА (ВАРОШ)	1649	761/1	ВОЊЊАК 3.класе	3	0,5288	0,0064	МИЛОЈА ЗЕЧЕВИЋА	0,0064	Градско грађевинско земљиште

ТОПОЛА (ВАРОШ)	1650	1234	ЗЕМЉИШТЕ ПОД ЗГРАДОМ-ОБЈЕКТОМ		0,0000	0,0168	ЈОВАНА СКЕРЛИЋА	0,0168	Градско грађевинско земљиште
ТОПОЛА (ВАРОШ)	1650	1234	ЊИВА 4.класе	4	5,2093	0,0613	ЈОВАНА СКЕРЛИЋА	0,0613	Градско грађевинско земљиште
ТОПОЛА (ВАРОШ)	1653	2240/1	ЗЕМЉИШТЕ ПОД ЗГРАДОМ-ОБЈЕКТОМ		0,0000	0,0107	ИВЕ АНДРИЋА 44	0,0107	Градско грађевинско земљиште
ТОПОЛА (ВАРОШ)	1653	2240/1	ЊИВА 5.класе	5	3,2506	0,0459	ИВЕ АНДРИЋА	0,0459	Градско грађевинско земљиште
ТОПОЛА (ВАРОШ)	1653	2240/2	ЊИВА 5.класе	5	5,8427	0,0825	ИВЕ АНДРИЋА	0,0825	Градско грађевинско земљиште
ТОПОЛА (ВАРОШ)	1655	2234	ВИНОГРАД 3.класе	3	8,6213	0,0708	ОПЛЕНАЦ	0,0708	Градско грађевинско земљиште
ТОПОЛА (ВАРОШ)	1657	2198/1	ВИНОГРАД 3.класе	3	8,4508	0,0694	ОПЛЕНАЦ	0,0694	Градско грађевинско земљиште
ТОПОЛА (ВАРОШ)	1658	2205/2	ЊИВА 5.класе	5	1,4164	0,0200	ОПЛЕНАЦ	0,0200	Градско грађевинско земљиште
ТОПОЛА (ВАРОШ)	1661	2683	ВИНОГРАД 3.класе	3	16,4024	0,1347	РАВНИЦА	0,1347	Градско грађевинско земљиште
ТОПОЛА (ВАРОШ)	1664	2236	ЊИВА 5.класе	5	7,4573	0,1053	ОПЛЕНАЦ	0,1053	Градско грађевинско земљиште
ТОПОЛА (ВАРОШ)	1671	2357/14	ЊИВА 4.класе	4	7,0193	0,0826	ПИЛОТА ЗОРАНА ТОМИЋА	0,0826	Градско грађевинско земљиште
ТОПОЛА (ВАРОШ)	1675	1133	ЊИВА 4.класе	4	11,3108	0,1331	ВРЕЛО	0,1331	Градско грађевинско земљиште
ТОПОЛА (ВАРОШ)	1676	460/1	ЗЕМЉИШТЕ ПОД ЗГРАДОМ-ОБЈЕКТОМ		0,0000	0,0127	КРАЈИШКИХ БРИГАДА 88	0,0127	Градско грађевинско земљиште
ТОПОЛА (ВАРОШ)	1676	460/1	ВИНОГРАД 4.класе	4	3,1406	0,0360	КРАЈИШКИХ БРИГАДА	0,0360	Градско грађевинско земљиште
ТОПОЛА (ВАРОШ)	1677	1950	ЛИВАДА 5.класе	5	1,1254	0,0607	ОПЛЕНАЦ	0,0607	Градско грађевинско земљиште
ТОПОЛА (ВАРОШ)	1678	1949	ЛИВАДА 5.класе	5	1,3163	0,0710	ОПЛЕНАЦ	0,0710	Градско грађевинско земљиште
ТОПОЛА (ВАРОШ)	1680	2277/2	ЊИВА 5.класе	5	1,5510	0,0219	КРАГУЈЕВАЧКА	0,0219	Градско грађевинско земљиште
ТОПОЛА (ВАРОШ)	1680	2277/2	ВОЊЊАК 4.класе	4	1,8679	0,0323	КРАГУЈЕВАЧКА	0,0323	Градско грађевинско земљиште
ТОПОЛА (ВАРОШ)	1682	309	ЊИВА 3.класе	3	9,2222	0,0785	ДЕСПОТОВИЦА	0,0785	Градско грађевинско земљиште
ТОПОЛА (ВАРОШ)	1683	2357/3	ЗЕМЉИШТЕ ПОД ЗГРАДОМ-ОБЈЕКТОМ		0,0000	0,0094	ЛИВНИЧКА 4	0,0094	Градско грађевинско земљиште
ТОПОЛА (ВАРОШ)	1683	2357/3	ЊИВА 4.класе	4	3,6201	0,0426	ЛИВНИЧКА	0,0426	Градско грађевинско земљиште
ТОПОЛА (ВАРОШ)	1684	2398	ЊИВА 4.класе	4	5,9571	0,0701	МИЛАДИНА ЈОВИЧИЋА	0,0701	Градско грађевинско земљиште
ТОПОЛА (ВАРОШ)	1686	2279/1	ВОЊЊАК 4.класе	4	1,2260	0,0212	ОПЛЕНАЦ	0,0212	Градско грађевинско земљиште
ТОПОЛА (ВАРОШ)	1686	2280/1	ЊИВА 5.класе	5	3,7747	0,0533	ОПЛЕНАЦ	0,0533	Градско грађевинско земљиште
ТОПОЛА (ВАРОШ)	1687	1777/3	ЊИВА 4.класе	4	4,8354	0,0569	М. ЈЕЛЕНИЋА	0,0569	Земљиште у грађевинском подручју
ТОПОЛА (ВАРОШ)	1688	2197	ВИНОГРАД 3.класе	3	18,6795	0,1534	ОПЛЕНАЦ	0,1534	Градско грађевинско земљиште
ТОПОЛА (ВАРОШ)	1691	2455	ЊИВА 4.класе	4	47,1214	0,5545	ПОЉЕ	0,5545	Градско грађевинско земљиште
ТОПОЛА (ВАРОШ)	1694	2463	ЊИВА 5.класе	5	126,0313	1,7796	ПОЉЕ	1,7796	Градско грађевинско земљиште
ТОПОЛА (ВАРОШ)	1694	2465	ЛИВАДА 4.класе	4	1,3894	0,0415	ПОЉЕ	0,0415	Градско грађевинско земљиште
ТОПОЛА (ВАРОШ)	1697	2488/4	ЊИВА 4.класе	4	1,8696	0,0220	ПОЉЕ	0,0220	Градско грађевинско земљиште
ТОПОЛА (ВАРОШ)	1697	2521/1	ЊИВА 4.класе	4	17,9478	0,2112	ПОЉЕ	0,2112	Градско грађевинско земљиште
ТОПОЛА (ВАРОШ)	1697	2521/3	ЊИВА 4.класе	4	5,5747	0,0656	ПОЉЕ	0,0656	Градско грађевинско земљиште
ТОПОЛА (ВАРОШ)	1699	2436	ЊИВА 4.класе	4	16,0357	0,1887	ПОЉЕ	0,1887	Градско грађевинско земљиште
ТОПОЛА (ВАРОШ)	1699	2469	ЊИВА 5.класе	5	13,4841	0,1904	ПОЉЕ	0,1904	Градско грађевинско земљиште
ТОПОЛА (ВАРОШ)	1700	2433	ЊИВА 4.класе	4	53,1210	0,6251	ПОЉЕ	0,6251	Градско грађевинско земљиште
ТОПОЛА (ВАРОШ)	1700	2454	ЊИВА 4.класе	4	12,2796	0,1445	ПОЉЕ	0,1445	Градско грађевинско земљиште
ТОПОЛА (ВАРОШ)	1701	2437	ЊИВА 4.класе	4	17,4124	0,2049	ПОЉЕ	0,2049	Градско грађевинско земљиште
ТОПОЛА (ВАРОШ)	1701	2530	ЊИВА 5.класе	5	38,7173	0,5467	ПОЉЕ	0,5467	Градско грађевинско земљиште
ТОПОЛА (ВАРОШ)	1702	2275	ЊИВА 5.класе	5	3,6189	0,0511	КРАГУЈЕВАЧКА	0,0511	Градско грађевинско земљиште

ТОПОЛА (ВАРОШ)	1708	2440	ЊИВА 4.класе	4	4,6824	0,0551	ПОЉЕ	0,0551	Градско грађевинско земљиште
ТОПОЛА (ВАРОШ)	1711	2425	ЊИВА 5.класе	5	46,0826	0,6507	ПОЉЕ	0,6507	Градско грађевинско земљиште
ТОПОЛА (ВАРОШ)	1711	2464	ЊИВА 5.класе	5	29,6594	0,4188	ПОЉЕ	0,4188	Градско грађевинско земљиште
ТОПОЛА (ВАРОШ)	1726	1135/3	ЊИВА 4.класе	4	5,7701	0,0679	ПРОЛЕТЕРСКИХ БРИГАДА	0,0679	Градско грађевинско земљиште
ТОПОЛА (ВАРОШ)	1727	2360	ЊИВА 4.класе	4	16,8685	0,1985	ПОЉЕ	0,1985	Градско грађевинско земљиште
ТОПОЛА (ВАРОШ)	1728	2460	ЊИВА 4.класе	4	28,8337	0,3393	ПОЉЕ	0,3393	Градско грађевинско земљиште
ТОПОЛА (ВАРОШ)	1731	2435	ЊИВА 4.класе	4	18,1432	0,2135	ПОЉЕ	0,0771	Земљиште у грађевинском подручју
ТОПОЛА (ВАРОШ)	1732	2703	ВОЊЊАК 4.класе	4	6,2456	0,1080	РАВНИЦА	0,1080	Градско грађевинско земљиште
ТОПОЛА (ВАРОШ)	1733	2676	ВОЊЊАК 4.класе	4	3,3831	0,0585	ВРЕЛО	0,0585	Градско грађевинско земљиште
ТОПОЛА (ВАРОШ)	1733	2677	ВИНОГРАД 3.класе	3	7,8176	0,0642	ВРЕЛО	0,0642	Градско грађевинско земљиште
ТОПОЛА (ВАРОШ)	1734	2704	ЊИВА 4.класе	4	17,2594	0,2031	АЛЕКСИНАЦ	0,2031	Градско грађевинско земљиште
ТОПОЛА (ВАРОШ)	1736	2705	ЊИВА 4.класе	4	8,8379	0,1040	РАВНИЦА	0,1040	Градско грађевинско земљиште
ТОПОЛА (ВАРОШ)	1737	928	ЗЕМЉИШТЕ ПОД ЗГРАДОМ-ОБЈЕКТОМ		0,0000	0,0096	СТАНИСЛАВА СРЕМЧЕВИЋА-ЦРНОГ 7	0,0096	Градско грађевинско земљиште
ТОПОЛА (ВАРОШ)	1737	928	ЗЕМЉИШТЕ УЗ ЗГРАДУ - ОБЈЕКАТ		0,0000	0,0500	СТАНИСЛАВА СРЕМЧЕВИЋА-ЦРНОГ	0,0500	Градско грађевинско земљиште
ТОПОЛА (ВАРОШ)	1737	928	ВОЊЊАК 3.класе	3	1,5533	0,0188	СТАНИСЛАВА СРЕМЧЕВИЋА-ЦРНОГ	0,0188	Градско грађевинско земљиште
ТОПОЛА (ВАРОШ)	1737	940	ВОЊЊАК 3.класе	3	5,0150	0,0607	ЉУБЕСЕЛО	0,0607	Градско грађевинско земљиште
ТОПОЛА (ВАРОШ)	1743	2414/2	ЗЕМЉИШТЕ ПОД ЗГРАДОМ-ОБЈЕКТОМ		0,0000	0,0122	МИЛАДИНА ЈОВИЧИЋА 41	0,0122	Земљиште у грађевинском подручју
ТОПОЛА (ВАРОШ)	1743	2414/2	ЊИВА 4.класе	4	4,0535	0,0477	МИЛАДИНА ЈОВИЧИЋА	0,0477	Земљиште у грађевинском подручју
ТОПОЛА (ВАРОШ)	1744	2414/3	ЊИВА 4.класе	4	5,2093	0,0613	ПОЉЕ	0,0613	Градско грађевинско земљиште
ТОПОЛА (ВАРОШ)	1745	2521/2	ЊИВА 4.класе	4	5,6257	0,0662	ПОЉЕ	0,0662	Градско грађевинско земљиште
ТОПОЛА (ВАРОШ)	1746	2514	ЗЕМЉИШТЕ ПОД ЗГРАДОМ-ОБЈЕКТОМ		0,0000	0,0088	МИЛАДИНА ЈОВИЧИЋА 26	0,0088	Градско грађевинско земљиште
ТОПОЛА (ВАРОШ)	1746	2514	ЊИВА 4.класе	4	6,5180	0,0767	МИЛАДИНА ЈОВИЧИЋА	0,0767	Градско грађевинско земљиште
ТОПОЛА (ВАРОШ)	1749	207/1	ЗЕМЉИШТЕ ПОД ЗГРАДОМ-ОБЈЕКТОМ		0,0000	0,0140	ЈАНКА ЈАНКОВИЋА 12	0,0140	Градско грађевинско земљиште
ТОПОЛА (ВАРОШ)	1749	207/1	ЊИВА 2.класе	2	65,5163	0,4874	ЈАНКА ЈАНКОВИЋА	0,4874	Градско грађевинско земљиште
ТОПОЛА (ВАРОШ)	1750	61	ВИНОГРАД 3.класе	3	7,8420	0,0644	ТОРОВИ	0,0644	Градско грађевинско земљиште
ТОПОЛА (ВАРОШ)	1750	61	ШУМА 4.класе	4	0,4184	0,0091	ТОРОВИ	0,0091	Градско грађевинско земљиште
ТОПОЛА (ВАРОШ)	1751	65	ЊИВА 4.класе	4	4,2830	0,0504	ТОРОВИ	0,0504	Градско грађевинско земљиште
ТОПОЛА (ВАРОШ)	1752	40	ВОЊЊАК 4.класе	4	14,1857	0,2453	ТОРОВИ	0,2453	Земљиште у грађевинском подручју
ТОПОЛА (ВАРОШ)	1763	29	ЊИВА 4.класе	4	58,4153	0,6874	ТОРОВИ	0,6874	Градско грађевинско земљиште
ТОПОЛА (ВАРОШ)	1765	1075	ЊИВА 3.класе	3	64,8255	0,5518	ВРЕЛО	0,5518	Градско грађевинско земљиште
ТОПОЛА (ВАРОШ)	1766	491	ВОЊЊАК 4.класе	4	5,6384	0,0975	ОСТЕЊАК	0,0975	Градско грађевинско земљиште
ТОПОЛА (ВАРОШ)	1766	492	ВОЊЊАК 4.класе	4	6,5059	0,1125	ОСТЕЊАК	0,1125	Градско грађевинско земљиште
ТОПОЛА (ВАРОШ)	1767	489	ЊИВА 5.класе	5	12,9317	0,1826	ОСТЕЊАК	0,1826	Градско грађевинско земљиште
ТОПОЛА (ВАРОШ)	1767	502	ВИНОГРАД 3.класе	3	16,9869	0,1395	ОСТЕЊАК	0,1395	Градско грађевинско земљиште
ТОПОЛА (ВАРОШ)	1770	2451	ЊИВА 4.класе	4	95,1181	1,1193	ТОДОВА ГЛАВИЦА	0,2668	Земљиште у грађевинском подручју
ТОПОЛА (ВАРОШ)	1774	68	ВИНОГРАД 3.класе	3	84,8615	0,6969	ТОРОВИ	0,6969	Градско грађевинско земљиште
ТОПОЛА (ВАРОШ)	1775	1724	ЗЕМЉИШТЕ ПОД ЗГРАДОМ-ОБЈЕКТОМ		0,0000	0,0055	ЈАСЕНИЧКА	0,0055	Градско грађевинско земљиште

ТОПОЛА (ВАРОШ)	1775	1724	ВОЊЊАК 3.класе	3	10,7489	0,1301	ЈАСЕНИЧКА	0,1301	Градско грађевинско земљиште
ТОПОЛА (ВАРОШ)	1776	2245	ЗЕМЉИШТЕ ПОД ЗГРАДОМ-ОБЈЕКТОМ		0,0000	0,0088	ИВЕ АНДРИЋА 36	0,0088	Градско грађевинско земљиште
ТОПОЛА (ВАРОШ)	1776	2245	ВИНОГРАД 3.класе	3	9,1084	0,0748	ИВЕ АНДРИЋА	0,0748	Градско грађевинско земљиште
ТОПОЛА (ВАРОШ)	1779	631/4	ЗЕМЉИШТЕ ПОД ЗГРАДОМ-ОБЈЕКТОМ		0,0000	0,0154	ЛЕЊИНОВА 7	0,0154	Градско грађевинско земљиште
ТОПОЛА (ВАРОШ)	1779	631/4	ВОЊЊАК 3.класе	3	3,5527	0,0430	ЛЕЊИНОВА	0,0430	Градско грађевинско земљиште
ТОПОЛА (ВАРОШ)	1780	1135/4	ЗЕМЉИШТЕ ПОД ЗГРАДОМ-ОБЈЕКТОМ		0,0000	0,0077	ПРОЛЕТЕРСКИХ БРИГАДА 11	0,0077	Градско грађевинско земљиште
ТОПОЛА (ВАРОШ)	1780	1135/4	ЊИВА 4.класе	4	6,6454	0,0782	ПРОЛЕТЕРСКИХ БРИГАДА	0,0782	Градско грађевинско земљиште
ТОПОЛА (ВАРОШ)	1783	1776/3	ЗЕМЉИШТЕ ПОД ДЕЛОМ ЗГРАДЕ		0,0000	0,0002	ДЕСИМИРА БЛАГОЈЕВИЋА	0,0002	Градско грађевинско земљиште
ТОПОЛА (ВАРОШ)	1783	1776/3	ЗЕМЉИШТЕ УЗ ЗГРАДУ - ОБЈЕКАТ		0,0000	0,0231	ДЕСИМИРА БЛАГОЈЕВИЋА	0,0231	Градско грађевинско земљиште
ТОПОЛА (ВАРОШ)	1783	1776/3	ВИНОГРАД 3.класе	3	1,2908	0,0106	ДЕСИМИРА БЛАГОЈЕВИЋА	0,0106	Градско грађевинско земљиште
ТОПОЛА (ВАРОШ)	1787	2706	ЊИВА 4.класе	4	8,8209	0,1038	РАВНИЦА	0,1038	Градско грађевинско земљиште
ТОПОЛА (ВАРОШ)	1789	2370	ЊИВА 4.класе	4	60,3358	0,7100	ПОЉЕ	0,7100	Градско грађевинско земљиште
ТОПОЛА (ВАРОШ)	1792	2030/1	ЗЕМЉИШТЕ ПОД ЗГРАДОМ-ОБЈЕКТОМ		0,0000	0,0080	РУДНИЧКА 11	0,0080	Градско грађевинско земљиште
ТОПОЛА (ВАРОШ)	1792	2030/1	ВОЊЊАК 3.класе	3	4,2797	0,0518	РУДНИЧКА	0,0518	Градско грађевинско земљиште
ТОПОЛА (ВАРОШ)	1793	2678	ЗЕМЉИШТЕ ПОД ЗГРАДОМ-ОБЈЕКТОМ		0,0000	0,0067	ПИЛОТА ЗОРАНА ТОМИЋА 27	0,0067	Градско грађевинско земљиште
ТОПОЛА (ВАРОШ)	1793	2678	ВИНОГРАД 3.класе	3	13,0781	0,1074	ПИЛОТА ЗОРАНА ТОМИЋА	0,1074	Градско грађевинско земљиште
ТОПОЛА (ВАРОШ)	1793	2679	ВИНОГРАД 4.класе	4	7,9737	0,0914	ВРЕЛО	0,0914	Градско грађевинско земљиште
ТОПОЛА (ВАРОШ)	1794	2285	ВОЊЊАК 4.класе	4	3,4409	0,0595	КРАГУЈЕВАЧКА	0,0595	Градско грађевинско земљиште
ТОПОЛА (ВАРОШ)	1800	2053	ВИНОГРАД 3.класе	3	14,0279	0,1152	ОПЛЕНАЦ	0,1152	Градско грађевинско земљиште
ТОПОЛА (ВАРОШ)	1800	2054	ВОЊЊАК 4.класе	4	5,9970	0,1037	ОПЛЕНАЦ	0,1037	Градско грађевинско земљиште
ТОПОЛА (ВАРОШ)	1800	2055	ЊИВА 5.класе	5	6,5792	0,0929	ОПЛЕНАЦ	0,0929	Градско грађевинско земљиште
ТОПОЛА (ВАРОШ)	1800	2055	ОСТАЛО ВЕШТАЧКИ СТВОРЕНО НЕПЦ		0,0000	0,0101	ОПЛЕНАЦ	0,0101	Градско грађевинско земљиште
ТОПОЛА (ВАРОШ)	1804	2670	ЛИВАДА 5.класе	5	1,6223	0,0875	ВРЕЛО	0,0875	Градско грађевинско земљиште
ТОПОЛА (ВАРОШ)	1804	2671	ЊИВА 5.класе	5	24,7303	0,3492	ВРЕЛО	0,3492	Градско грађевинско земљиште
ТОПОЛА (ВАРОШ)	1809	888	ЊИВА 3.класе	3	26,8207	0,2283	ВРЕЛО	0,2283	Градско грађевинско земљиште
ТОПОЛА (ВАРОШ)	1810	2063	ЊИВА 5.класе	5	21,6851	0,3062	МАЈДАН	0,3062	Градско грађевинско земљиште
ТОПОЛА (ВАРОШ)	1811	725/2	ЊИВА 3.класе	3	11,6070	0,0988	ДЕСПОТОВИЦА	0,0988	Градско грађевинско земљиште
ТОПОЛА (ВАРОШ)	1812	30	ВИНОГРАД 3.класе	3	6,4051	0,0526	ТОРОВИ	0,0526	Градско грађевинско земљиште
ТОПОЛА (ВАРОШ)	1812	31	ВОЊЊАК 4.класе	4	6,9974	0,1210	ТОРОВИ	0,1210	Градско грађевинско земљиште
ТОПОЛА (ВАРОШ)	1812	32/2	ЗЕМЉИШТЕ ПОД ЗГРАДОМ-ОБЈЕКТОМ		0,0000	0,0018	ТОРОВИ	0,0018	Градско грађевинско земљиште
ТОПОЛА (ВАРОШ)	1812	32/2	ЊИВА 4.класе	4	5,4812	0,0645	ТОРОВИ	0,0645	Градско грађевинско земљиште
ТОПОЛА (ВАРОШ)	1812	1203	ЗЕМЉИШТЕ ПОД ЗГРАДОМ-ОБЈЕКТОМ		0,0000	0,0084	МИЛАНА БЛАГОЈЕВИЋА 10	0,0084	Градско грађевинско земљиште
ТОПОЛА (ВАРОШ)	1812	1203	ЗЕМЉИШТЕ УЗ ЗГРАДУ - ОБЈЕКАТ		0,0000	0,0500	МИЛАНА БЛАГОЈЕВИЋА	0,0500	Градско грађевинско земљиште

ТОПОЛА (ВАРОШ)	1812	1203	ВОЊЊАК 3.класе	3	0,3387	0,0041	МИЛАНА БЛАГОЈЕВИЋА	0,0041	Градско грађевинско земљиште
ТОПОЛА (ВАРОШ)	1813	166/2	ЗЕМЉИШТЕ ПОД ЗГРАДОМ-ОБЈЕКТОМ		0,0000	0,0132	МИЛАНА ИЛИЋА-ЧИЧЕ 4	0,0132	Градско грађевинско земљиште
ТОПОЛА (ВАРОШ)	1813	166/2	ЗЕМЉИШТЕ ПОД ЗГРАДОМ-ОБЈЕКТОМ		0,0000	0,0115	ДУШАНА ПЕТРОВИЋА-ШАНЕТА	0,0115	Градско грађевинско земљиште
ТОПОЛА (ВАРОШ)	1813	166/2	ЗЕМЉИШТЕ УЗ ЗГРАДУ - ОБЈЕКАТ		0,0000	0,0500	ДУШАНА ПЕТРОВИЋА-ШАНЕТА	0,0500	Градско грађевинско земљиште
ТОПОЛА (ВАРОШ)	1813	166/2	ВОЊЊАК 2.класе	2	11,2072	0,0983	ДУШАНА ПЕТРОВИЋА-ШАНЕТА	0,0983	Градско грађевинско земљиште
ТОПОЛА (ВАРОШ)	1814	2505	ЊИВА 4.класе	4	9,7472	0,1147	ПОЉЕ	0,1147	Градско грађевинско земљиште
ТОПОЛА (ВАРОШ)	1815	2174	ЗЕМЉИШТЕ ПОД ЗГРАДОМ-ОБЈЕКТОМ		0,0000	0,0098	СОФИЈЕ РИСТИЋ 32/А	0,0098	Градско грађевинско земљиште
ТОПОЛА (ВАРОШ)	1815	2174	ЊИВА 5.класе	5	1,7634	0,0249	СОФИЈЕ РИСТИЋ	0,0249	Градско грађевинско земљиште
ТОПОЛА (ВАРОШ)	1817	2364	ВИНОГРАД 3.класе	3	33,6572	0,2764	ПОЉЕ	0,2764	Градско грађевинско земљиште
ТОПОЛА (ВАРОШ)	1818	476	ЗЕМЉИШТЕ ПОД ЗГРАДОМ-ОБЈЕКТОМ		0,0000	0,0080	КАМЕНИЧКА 17	0,0080	Градско грађевинско земљиште
ТОПОЛА (ВАРОШ)	1818	476	ЊИВА 4.класе	4	2,3879	0,0281	КАМЕНИЧКА	0,0281	Градско грађевинско земљиште
ТОПОЛА (ВАРОШ)	1819	1901	ЛИВАДА 4.класе	4	1,7242	0,0515	БАБИНАЦ	0,0515	Градско грађевинско земљиште
ТОПОЛА (ВАРОШ)	1819	1905/1	ЗЕМЉИШТЕ ПОД ЗГРАДОМ-ОБЈЕКТОМ		0,0000	0,0095	ЧЕЛИК БАТАЉОНА 15	0,0095	Градско грађевинско земљиште
ТОПОЛА (ВАРОШ)	1819	1905/1	ЛИВАДА 4.класе	4	1,4798	0,0442	ЧЕЛИК БАТАЉОНА	0,0442	Градско грађевинско земљиште
ТОПОЛА (ВАРОШ)	1821	1889/3	ВОЊЊАК 3.класе	3	5,1224	0,0620	КАРАЂОРЂЕВА	0,0620	Градско грађевинско земљиште
ТОПОЛА (ВАРОШ)	1821	1890	ВОЊЊАК 3.класе	3	43,8216	0,5304	КАРАЂОРЂЕВА	0,5304	Градско грађевинско земљиште
ТОПОЛА (ВАРОШ)	1821	1891	ВОЊЊАК 3.класе	3	24,9760	0,3023	КАРАЂОРЂЕВА	0,3023	Градско грађевинско земљиште
ТОПОЛА (ВАРОШ)	1822	1889/2	ВОЊЊАК 3.класе	3	4,6185	0,0559	КАРАЂОРЂЕВА	0,0559	Градско грађевинско земљиште
ТОПОЛА (ВАРОШ)	1823	1889/4	ВОЊЊАК 3.класе	3	4,8911	0,0592	КАРАЂОРЂЕВА	0,0592	Градско грађевинско земљиште
ТОПОЛА (ВАРОШ)	1825	1885/2	ВОЊЊАК 3.класе	3	3,7014	0,0448	КРИВА БАРА	0,0448	Градско грађевинско земљиште
ТОПОЛА (ВАРОШ)	1829	773/1	ВОЊЊАК 3.класе	3	4,5606	0,0552	МИЛОЈА ЗЕЧЕВИЋА	0,0552	Градско грађевинско земљиште
ТОПОЛА (ВАРОШ)	1829	773/2	ВОЊЊАК 3.класе	3	5,1307	0,0621	МИЛОЈА ЗЕЧЕВИЋА	0,0621	Градско грађевинско земљиште
ТОПОЛА (ВАРОШ)	1830	773/4	ЗЕМЉИШТЕ ПОД ЗГРАДОМ-ОБЈЕКТОМ		0,0000	0,0092	МИЛОЈА ЗЕЧЕВИЋА 4	0,0092	Градско грађевинско земљиште
ТОПОЛА (ВАРОШ)	1830	773/4	ЗЕМЉИШТЕ УЗ ЗГРАДУ - ОБЈЕКАТ		0,0000	0,0500	МИЛОЈА ЗЕЧЕВИЋА	0,0500	Градско грађевинско земљиште
ТОПОЛА (ВАРОШ)	1830	773/4	ЊИВА 3.класе	3	1,2923	0,0110	МИЛОЈА ЗЕЧЕВИЋА	0,0110	Градско грађевинско земљиште
ТОПОЛА (ВАРОШ)	1831	759/2	ВОЊЊАК 3.класе	3	2,5199	0,0305	МИЛОЈА ЗЕЧЕВИЋА	0,0305	Градско грађевинско земљиште
ТОПОЛА (ВАРОШ)	1831	759/3	ВОЊЊАК 3.класе	3	1,8590	0,0225	МИЛОЈА ЗЕЧЕВИЋА	0,0225	Градско грађевинско земљиште
ТОПОЛА (ВАРОШ)	1832	325/5	ЗЕМЉИШТЕ ПОД ЗГРАДОМ-ОБЈЕКТОМ		0,0000	0,0076	МАКСИМА ГОРКОГ	0,0076	Градско грађевинско земљиште
ТОПОЛА (ВАРОШ)	1832	325/5	ЊИВА 3.класе	3	5,6390	0,0480	МАКСИМА ГОРКОГ	0,0480	Градско грађевинско земљиште
ТОПОЛА (ВАРОШ)	1834	1789/1	ЗЕМЉИШТЕ ПОД ЗГРАДОМ-ОБЈЕКТОМ		0,0000	0,0098	КРАЈИШКИХ БРИГАДА 41	0,0098	Градско грађевинско земљиште
ТОПОЛА (ВАРОШ)	1834	1789/1	ПАШЊАК 5.класе	5	0,5575	0,0380	КРАЈИШКИХ БРИГАДА	0,0380	Градско грађевинско земљиште
ТОПОЛА (ВАРОШ)	1834	1789/2	ПАШЊАК 5.класе	5	0,1892	0,0129	ОСТЕЊАК	0,0129	Градско грађевинско земљиште
ТОПОЛА (ВАРОШ)	1834	1789/3	ПАШЊАК 5.класе	5	0,1467	0,0100	ОСТЕЊАК	0,0100	Градско грађевинско земљиште
ТОПОЛА (ВАРОШ)	1834	1789/4	ПАШЊАК 5.класе	5	0,0073	0,0005	ОСТЕЊАК	0,0005	Градско грађевинско земљиште

ТОПОЛА (ВАРОШ)	1835	1776/2	ЊИВА 4.класе	4	3,9006	0,0459	КРАЈИШКИХ БРИГАДА	0,0459	Градско грађевинско земљиште
ТОПОЛА (ВАРОШ)	1836	2247/2	ЗЕМЉИШТЕ ПОД ЗГРАДОМ- ОБЈЕКТОМ		0,0000	0,0135	ИВЕ АНДРИЋА 30	0,0135	Градско грађевинско земљиште
ТОПОЛА (ВАРОШ)	1836	2247/2	ЊИВА 5.класе	5	1,9688	0,0278	ИВЕ АНДРИЋА	0,0278	Градско грађевинско земљиште
ТОПОЛА (ВАРОШ)	1836	2247/4	ЊИВА 5.класе	5	2,8257	0,0399	МИЛАНА БЛАГОЈЕВИЋА	0,0399	Градско грађевинско земљиште
ТОПОЛА (ВАРОШ)	1839	2510/2	ЗЕМЉИШТЕ ПОД ЗГРАДОМ- ОБЈЕКТОМ		0,0000	0,0112	ПОЉЕ 11	0,0112	Градско грађевинско земљиште
ТОПОЛА (ВАРОШ)	1839	2510/2	ЗЕМЉИШТЕ УЗ ЗГРАДУ - ОБЈЕКАТ		0,0000	0,0500	ПОЉЕ	0,0500	Градско грађевинско земљиште
ТОПОЛА (ВАРОШ)	1839	2510/2	ЊИВА 4.класе	4	1,5126	0,0178	ПОЉЕ	0,0178	Градско грађевинско земљиште
ТОПОЛА (ВАРОШ)	1841	2229/2	ЊИВА 5.класе	5	7,6698	0,1083	ОПЛЕНАЦ	0,1083	Градско грађевинско земљиште
ТОПОЛА (ВАРОШ)	1845	2357/7	ЊИВА 4.класе	4	4,4105	0,0519	РАВНИЦА	0,0519	Градско грађевинско земљиште
ТОПОЛА (ВАРОШ)	1846	2718/1	ЗЕМЉИШТЕ ПОД ЗГРАДОМ- ОБЈЕКТОМ		0,0000	0,0093	САРЕ ЛУКИЋ 8	0,0093	Градско грађевинско земљиште
ТОПОЛА (ВАРОШ)	1846	2718/1	ЊИВА 4.класе	4	8,4385	0,0993	САРЕ ЛУКИЋ	0,0993	Градско грађевинско земљиште
ТОПОЛА (ВАРОШ)	1847	2718/3	ЗЕМЉИШТЕ ПОД ЗГРАДОМ- ОБЈЕКТОМ		0,0000	0,0096	ПИЛОТА ЗОРАНА ТОМИЋА 40	0,0096	Градско грађевинско земљиште
ТОПОЛА (ВАРОШ)	1847	2718/3	ЊИВА 4.класе	4	3,6032	0,0424	ПИЛОТА ЗОРАНА ТОМИЋА	0,0424	Градско грађевинско земљиште
ТОПОЛА (ВАРОШ)	1848	2717	ЗЕМЉИШТЕ ПОД ЗГРАДОМ- ОБЈЕКТОМ		0,0000	0,0074	САРЕ ЛУКИЋ 10	0,0074	Градско грађевинско земљиште
ТОПОЛА (ВАРОШ)	1848	2717	ЊИВА 4.класе	4	6,1101	0,0719	САРЕ ЛУКИЋ	0,0719	Градско грађевинско земљиште
ТОПОЛА (ВАРОШ)	1854	1104/3	ЊИВА 3.класе	3	4,5582	0,0388	ВРЕЛО	0,0388	Градско грађевинско земљиште
ТОПОЛА (ВАРОШ)	1855	657/2	ЗЕМЉИШТЕ ПОД ЗГРАДОМ- ОБЈЕКТОМ		0,0000	0,0102	МИЛУТИНА ТОДОРОВИЋА 3	0,0102	Градско грађевинско земљиште
ТОПОЛА (ВАРОШ)	1855	657/2	ЊИВА 3.класе	3	4,9342	0,0420	МИЛУТИНА ТОДОРОВИЋА	0,0420	Градско грађевинско земљиште
ТОПОЛА (ВАРОШ)	1856	90/2	ЊИВА 4.класе	4	5,8976	0,0694	РАДЕ БЛАГОЈЕВИЋ	0,0694	Градско грађевинско земљиште
ТОПОЛА (ВАРОШ)	1857	91/1	ЗЕМЉИШТЕ ПОД ЗГРАДОМ- ОБЈЕКТОМ		0,0000	0,0072	РАДЕ БЛАГОЈЕВИЋ 12	0,0072	Градско грађевинско земљиште
ТОПОЛА (ВАРОШ)	1857	91/1	ЗЕМЉИШТЕ УЗ ЗГРАДУ - ОБЈЕКАТ		0,0000	0,0500	РАДЕ БЛАГОЈЕВИЋ	0,0500	Градско грађевинско земљиште
ТОПОЛА (ВАРОШ)	1857	91/1	ЊИВА 4.класе	4	1,0538	0,0124	РАДЕ БЛАГОЈЕВИЋ	0,0124	Градско грађевинско земљиште
ТОПОЛА (ВАРОШ)	1859	91/4	ЗЕМЉИШТЕ ПОД ЗГРАДОМ- ОБЈЕКТОМ		0,0000	0,0091	РАДЕ БЛАГОЈЕВИЋ	0,0091	Градско грађевинско земљиште
ТОПОЛА (ВАРОШ)	1859	91/4	ЊИВА 4.класе	4	5,3622	0,0631	РАДЕ БЛАГОЈЕВИЋ	0,0631	Градско грађевинско земљиште
ТОПОЛА (ВАРОШ)	1860	91/5	ЗЕМЉИШТЕ ПОД ЗГРАДОМ- ОБЈЕКТОМ		0,0000	0,0092	РАДЕ БЛАГОЈЕВИЋ 16	0,0092	Градско грађевинско земљиште
ТОПОЛА (ВАРОШ)	1860	91/5	ЗЕМЉИШТЕ ПОД ЗГРАДОМ- ОБЈЕКТОМ		0,0000	0,0036	РАДЕ БЛАГОЈЕВИЋ	0,0036	Градско грађевинско земљиште
ТОПОЛА (ВАРОШ)	1860	91/5	ЗЕМЉИШТЕ УЗ ЗГРАДУ - ОБЈЕКАТ		0,0000	0,0500	РАДЕ БЛАГОЈЕВИЋ	0,0500	Градско грађевинско земљиште
ТОПОЛА (ВАРОШ)	1860	91/5	ЊИВА 4.класе	4	0,2634	0,0031	РАДЕ БЛАГОЈЕВИЋ	0,0031	Градско грађевинско земљиште
ТОПОЛА (ВАРОШ)	1861	91/6	ЊИВА 4.класе	4	8,1666	0,0961	РАДЕ БЛАГОЈЕВИЋ	0,0961	Градско грађевинско земљиште
ТОПОЛА (ВАРОШ)	1862	91/7	ЗЕМЉИШТЕ ПОД ЗГРАДОМ- ОБЈЕКТОМ		0,0000	0,0126	РАДЕ БЛАГОЈЕВИЋ 20	0,0126	Градско грађевинско земљиште

ТОПОЛА (ВАРОШ)	1862	91/7	ЗЕМЉИШТЕ УЗ ЗГРАДУ - ОБЈЕКАТ		0,0000	0,0500	РАДЕ БЛАГОЈЕВИЋ	0,0500	Градско грађевинско земљиште
ТОПОЛА (ВАРОШ)	1862	91/7	ЊИВА 4.класе	4	1,7081	0,0201	РАДЕ БЛАГОЈЕВИЋ	0,0201	Градско грађевинско земљиште
ТОПОЛА (ВАРОШ)	1863	91/8	ЊИВА 4.класе	4	4,3000	0,0506	РАДЕ БЛАГОЈЕВИЋ	0,0506	Градско грађевинско земљиште
ТОПОЛА (ВАРОШ)	1865	196	ЗЕМЉИШТЕ ПОД ЗГРАДОМ- ОБЈЕКТОМ		0,0000	0,0094	БУЛЕВАР ВОЖДА КАРАЂОРЂА	0,0094	Градско грађевинско земљиште
ТОПОЛА (ВАРОШ)	1865	196	ЗЕМЉИШТЕ ПОД ЗГРАДОМ- ОБЈЕКТОМ		0,0000	0,0090	БУЛЕВАР ВОЖДА КАРАЂОРЂА 134	0,0090	Градско грађевинско земљиште
ТОПОЛА (ВАРОШ)	1865	196	ЗЕМЉИШТЕ ПОД ЗГРАДОМ- ОБЈЕКТОМ		0,0000	0,0276	БУЛЕВАР ВОЖДА КАРАЂОРЂА	0,0276	Градско грађевинско земљиште
ТОПОЛА (ВАРОШ)	1865	196	ЗЕМЉИШТЕ УЗ ЗГРАДУ - ОБЈЕКАТ		0,0000	0,0500	БУЛЕВАР ВОЖДА КАРАЂОРЂА	0,0500	Градско грађевинско земљиште
ТОПОЛА (ВАРОШ)	1865	196	ВОЊЊАК 3.класе	3	3,3213	0,0402	БУЛЕВАР ВОЖДА КАРАЂОРЂА	0,0402	Градско грађевинско земљиште
ТОПОЛА (ВАРОШ)	1867	214	ЗЕМЉИШТЕ ПОД ЗГРАДОМ- ОБЈЕКТОМ		0,0000	0,0026	ЈАНКА ЈАНКОВИЋА	0,0026	Градско грађевинско земљиште
ТОПОЛА (ВАРОШ)	1867	214	ЊИВА 3.класе	3	15,9538	0,1358	ЈАНКА ЈАНКОВИЋА	0,1358	Градско грађевинско земљиште
ТОПОЛА (ВАРОШ)	1869	939	ЗЕМЉИШТЕ ПОД ЗГРАДОМ- ОБЈЕКТОМ		0,0000	0,0048	СТАНИСЛАВА СРЕМЧЕВИЋА- ЦРНОГ 9	0,0048	Градско грађевинско земљиште
ТОПОЛА (ВАРОШ)	1869	939	ЗЕМЉИШТЕ ПОД ЗГРАДОМ- ОБЈЕКТОМ		0,0000	0,0017	СТАНИСЛАВА СРЕМЧЕВИЋА- ЦРНОГ	0,0017	Градско грађевинско земљиште
ТОПОЛА (ВАРОШ)	1869	939	ВОЊЊАК 3.класе	3	18,3169	0,2217	СТАНИСЛАВА СРЕМЧЕВИЋА- ЦРНОГ	0,2217	Градско грађевинско земљиште
ТОПОЛА (ВАРОШ)	1875	923/9	ЗЕМЉИШТЕ ПОД ЗГРАДОМ- ОБЈЕКТОМ		0,0000	0,0095	СТАНИСЛАВА СРЕМЧЕВИЋА- ЦРНОГ 24	0,0095	Градско грађевинско земљиште
ТОПОЛА (ВАРОШ)	1875	923/9	ЊИВА 3.класе	3	6,7081	0,0571	СТАНИСЛАВА СРЕМЧЕВИЋА- ЦРНОГ	0,0571	Градско грађевинско земљиште
ТОПОЛА (ВАРОШ)	1877	717/3	ЗЕМЉИШТЕ ПОД ЗГРАДОМ- ОБЈЕКТОМ		0,0000	0,0087	ДУШАНА РАДОВИЋА 8	0,0087	Градско грађевинско земљиште
ТОПОЛА (ВАРОШ)	1877	717/3	ЊИВА 3.класе	3	5,1104	0,0435	ДУШАНА РАДОВИЋА	0,0435	Градско грађевинско земљиште
ТОПОЛА (ВАРОШ)	1878	644/4	ЗЕМЉИШТЕ ПОД ЗГРАДОМ- ОБЈЕКТОМ		0,0000	0,0106	Ј Н А 9	0,0106	Градско грађевинско земљиште
ТОПОЛА (ВАРОШ)	1878	644/4	ВОЊЊАК 3.класе	3	4,4036	0,0533	Ј Н А	0,0533	Градско грађевинско земљиште
ТОПОЛА (ВАРОШ)	1886	70/1	ЊИВА 3.класе	3	195,7922	1,6666	ТОРОВИ	1,6666	Градско грађевинско земљиште
ТОПОЛА (ВАРОШ)	1886	71	ВИНОГРАД 3.класе	3	23,2581	0,1910	ТОРОВИ	0,1910	Градско грађевинско земљиште
ТОПОЛА (ВАРОШ)	1886	72	ВИНОГРАД 3.класе	3	25,2795	0,2076	ТОРОВИ	0,2076	Градско грађевинско земљиште
ТОПОЛА (ВАРОШ)	1887	2682	ЗЕМЉИШТЕ ПОД ЗГРАДОМ- ОБЈЕКТОМ		0,0000	0,0073	ПИЛОТА ЗОРАНА ТОМИЋА 25	0,0073	Градско грађевинско земљиште
ТОПОЛА (ВАРОШ)	1887	2682	ЗЕМЉИШТЕ ПОД ЗГРАДОМ- ОБЈЕКТОМ		0,0000	0,0026	ПИЛОТА ЗОРАНА ТОМИЋА	0,0026	Градско грађевинско земљиште
ТОПОЛА (ВАРОШ)	1887	2682	ЗЕМЉИШТЕ УЗ ЗГРАДУ - ОБЈЕКАТ		0,0000	0,0500	ПИЛОТА ЗОРАНА ТОМИЋА	0,0500	Градско грађевинско земљиште
ТОПОЛА (ВАРОШ)	1887	2682	ЊИВА 4.класе	4	20,9306	0,2463	ПИЛОТА ЗОРАНА ТОМИЋА	0,2463	Градско грађевинско земљиште
ТОПОЛА (ВАРОШ)	1888	716/3	ЗЕМЉИШТЕ ПОД ЗГРАДОМ- ОБЈЕКТОМ		0,0000	0,0087	ОМЛАДИНСКА 15	0,0087	Градско грађевинско земљиште
ТОПОЛА (ВАРОШ)	1888	716/3	ПАШЊАК 2.класе	2	1,0000	0,0417	ОМЛАДИНСКА	0,0417	Градско грађевинско земљиште

ТОПОЛА (ВАРОШ)	1890	723	ЗЕМЉИШТЕ ПОД ЗГРАДОМ- ОБЈЕКТОМ		0,0000	0,0090	ОМЛАДИНСКА 31	0,0090	Градско грађевинско земљиште
ТОПОЛА (ВАРОШ)	1890	723	ЗЕМЉИШТЕ ПОД ЗГРАДОМ- ОБЈЕКТОМ		0,0000	0,0072	ОМЛАДИНСКА	0,0072	Градско грађевинско земљиште
ТОПОЛА (ВАРОШ)	1890	723	ПАШЊАК 2.класе	2	1,6378	0,0683	ОМЛАДИНСКА	0,0683	Градско грађевинско земљиште
ТОПОЛА (ВАРОШ)	1903	1813/39	ЗЕМЉИШТЕ ПОД ЗГРАДОМ- ОБЈЕКТОМ		0,0000	0,0113	МАРШАЛА ТИТА 17	0,0113	Градско грађевинско земљиште
ТОПОЛА (ВАРОШ)	1903	1813/39	ЗЕМЉИШТЕ ПОД ЗГРАДОМ- ОБЈЕКТОМ		0,0000	0,0049	МАРШАЛА ТИТА 17	0,0049	Градско грађевинско земљиште
ТОПОЛА (ВАРОШ)	1903	1813/39	ЊИВА 4.класе	4	1,9800	0,0233	МАРШАЛА ТИТА	0,0233	Градско грађевинско земљиште
ТОПОЛА (ВАРОШ)	1907	1813/48	ЗЕМЉИШТЕ ПОД ЗГРАДОМ- ОБЈЕКТОМ		0,0000	0,0082	1300 КАПЛАРА 22	0,0082	Градско грађевинско земљиште
ТОПОЛА (ВАРОШ)	1907	1813/48	ЊИВА 4.класе	4	2,6599	0,0313	1300 КАПЛАРА	0,0313	Градско грађевинско земљиште
ТОПОЛА (ВАРОШ)	1909	1813/51	ЗЕМЉИШТЕ ПОД ЗГРАДОМ- ОБЈЕКТОМ		0,0000	0,0090	1300 КАПЛАРА 24	0,0090	Градско грађевинско земљиште
ТОПОЛА (ВАРОШ)	1909	1813/51	ЊИВА 4.класе	4	3,4417	0,0405	1300 КАПЛАРА	0,0405	Градско грађевинско земљиште
ТОПОЛА (ВАРОШ)	1911	2718/2	ЊИВА 4.класе	4	7,6482	0,0900	РАВНИЦА	0,0900	Градско грађевинско земљиште
ТОПОЛА (ВАРОШ)	1912	2205/1	ЗЕМЉИШТЕ ПОД ЗГРАДОМ- ОБЈЕКТОМ		0,0000	0,0100	КРАГУЈЕВАЧКА 66	0,0100	Градско грађевинско земљиште
ТОПОЛА (ВАРОШ)	1912	2205/1	ЗЕМЉИШТЕ УЗ ЗГРАДУ - ОБЈЕКАТ		0,0000	0,0500	КРАГУЈЕВАЧКА	0,0500	Градско грађевинско земљиште
ТОПОЛА (ВАРОШ)	1912	2205/1	ВИНОГРАД 3.класе	3	4,2132	0,0346	КРАГУЈЕВАЧКА	0,0346	Градско грађевинско земљиште
ТОПОЛА (ВАРОШ)	1913	166/3	ВОЊЊАК 2.класе	2	11,5264	0,1011	ЉУБЕСЕЛО	0,1011	Градско грађевинско земљиште
ТОПОЛА (ВАРОШ)	1914	166/4	ВОЊЊАК 2.класе	2	12,6323	0,1108	ЉУБЕСЕЛО	0,1108	Градско грађевинско земљиште
ТОПОЛА (ВАРОШ)	1919	337/1	ЊИВА 3.класе	3	27,6548	0,2354	ДЕСПОТОВИЦА	0,2354	Градско грађевинско земљиште
ТОПОЛА (ВАРОШ)	1919	339/1	ЛИВАДА 3.класе	3	3,3402	0,0842	ДЕСПОТОВИЦА	0,0842	Градско грађевинско земљиште
ТОПОЛА (ВАРОШ)	1919	340	ВОЊЊАК 3.класе	3	21,4977	0,2602	ДЕСПОТОВИЦА	0,2602	Градско грађевинско земљиште
ТОПОЛА (ВАРОШ)	1919	346	ВОЊЊАК 3.класе	3	10,0879	0,1221	ДЕСПОТОВИЦА	0,1221	Градско грађевинско земљиште
ТОПОЛА (ВАРОШ)	1920	337/2	ЊИВА 3.класе	3	8,5760	0,0730	ДЕСПОТОВИЦА	0,0730	Градско грађевинско земљиште
ТОПОЛА (ВАРОШ)	1921	256/2	ЊИВА 3.класе	3	5,2279	0,0445	МИЛРАДА ЛАБУДОВИЋА	0,0445	Градско грађевинско земљиште
ТОПОЛА (ВАРОШ)	1922	256/3	ЊИВА 3.класе	3	2,5728	0,0219	ЉУБЕСЕЛО	0,0219	Градско грађевинско земљиште
ТОПОЛА (ВАРОШ)	1922	256/4	ЊИВА 3.класе	3	2,6316	0,0224	ЉУБЕСЕЛО	0,0224	Градско грађевинско земљиште
ТОПОЛА (ВАРОШ)	1922	257/3	ЊИВА 3.класе	3	1,5977	0,0136	ЉУБЕСЕЛО	0,0136	Градско грађевинско земљиште
ТОПОЛА (ВАРОШ)	1923	255/8	ЊИВА 3.класе	3	0,9516	0,0081	ЉУБЕСЕЛО	0,0081	Градско грађевинско земљиште
ТОПОЛА (ВАРОШ)	1924	326/1	ЊИВА 3.класе	3	11,8420	0,1008	ДЕСПОТОВИЦА	0,1008	Градско грађевинско земљиште
ТОПОЛА (ВАРОШ)	1925	326/2	ЊИВА 3.класе	3	11,9007	0,1013	ЉУБЕСЕЛО	0,1013	Градско грађевинско земљиште
ТОПОЛА (ВАРОШ)	1927	1813/24	ЗЕМЉИШТЕ ПОД ЗГРАДОМ- ОБЈЕКТОМ		0,0000	0,0065	ПРВОГ УСТАНКА 10	0,0065	Градско грађевинско земљиште
ТОПОЛА (ВАРОШ)	1927	1813/24	ЊИВА 4.класе	4	3,4587	0,0407	ПРВОГ УСТАНКА	0,0407	Градско грађевинско земљиште
ТОПОЛА (ВАРОШ)	1928	1813/37	ЗЕМЉИШТЕ ПОД ЗГРАДОМ- ОБЈЕКТОМ		0,0000	0,0089	ПОП ЛУКЕ ЛАЗАРЕВИЋА 15	0,0089	Градско грађевинско земљиште
ТОПОЛА (ВАРОШ)	1928	1813/37	ЊИВА 4.класе	4	2,6004	0,0306	ПОП ЛУКЕ ЛАЗАРЕВИЋА	0,0306	Градско грађевинско земљиште
ТОПОЛА (ВАРОШ)	1929	1813/43	ЗЕМЉИШТЕ ПОД ЗГРАДОМ- ОБЈЕКТОМ		0,0000	0,0105	ПОП ЛУКЕ ЛАЗАРЕВИЋА 21	0,0105	Градско грађевинско земљиште

ТОПОЛА (ВАРОШ)	1929	1813/43	ЊИВА 4.класе	4	2,4644	0,0290	ПОП ЛУКЕ ЛАЗАРЕВИЋА	0,0290	Градско грађевинско земљиште
ТОПОЛА (ВАРОШ)	1931	1813/55	ЗЕМЉИШТЕ ПОД ЗГРАДОМ- ОБЈЕКТОМ		0,0000	0,0068	ПРВОГ УСТАНКА 6	0,0068	Градско грађевинско земљиште
ТОПОЛА (ВАРОШ)	1931	1813/55	ЊИВА 4.класе	4	3,5947	0,0423	ПРВОГ УСТАНКА	0,0423	Градско грађевинско земљиште
ТОПОЛА (ВАРОШ)	1932	419/2	ЗЕМЉИШТЕ ПОД ЗГРАДОМ- ОБЈЕКТОМ		0,0000	0,0099	МОШЕ ПИЈАДЕ 37	0,0099	Градско грађевинско земљиште
ТОПОЛА (ВАРОШ)	1932	419/2	ЗЕМЉИШТЕ ПОД ЗГРАДОМ- ОБЈЕКТОМ		0,0000	0,0018	МОШЕ ПИЈАДЕ	0,0018	Градско грађевинско земљиште
ТОПОЛА (ВАРОШ)	1932	419/2	ЊИВА 3.класе	3	6,0267	0,0513	МОШЕ ПИЈАДЕ	0,0513	Градско грађевинско земљиште
ТОПОЛА (ВАРОШ)	1933	419/3	ЗЕМЉИШТЕ ПОД ЗГРАДОМ- ОБЈЕКТОМ		0,0000	0,0122	МОШЕ ПИЈАДЕ 35	0,0122	Градско грађевинско земљиште
ТОПОЛА (ВАРОШ)	1933	419/3	ЊИВА 3.класе	3	5,9445	0,0506	МОШЕ ПИЈАДЕ	0,0506	Градско грађевинско земљиште
ТОПОЛА (ВАРОШ)	1934	419/5	ЊИВА 3.класе	3	7,0136	0,0597	МОШЕ ПИЈАДЕ	0,0597	Градско грађевинско земљиште
ТОПОЛА (ВАРОШ)	1935	419/6	ЗЕМЉИШТЕ ПОД ЗГРАДОМ- ОБЈЕКТОМ		0,0000	0,0091	МОШЕ ПИЈАДЕ 29	0,0091	Градско грађевинско земљиште
ТОПОЛА (ВАРОШ)	1935	419/6	ЗЕМЉИШТЕ ПОД ЗГРАДОМ- ОБЈЕКТОМ		0,0000	0,0036	МОШЕ ПИЈАДЕ	0,0036	Градско грађевинско земљиште
ТОПОЛА (ВАРОШ)	1935	419/6	ЊИВА 3.класе	3	5,4393	0,0463	МОШЕ ПИЈАДЕ	0,0463	Градско грађевинско земљиште
ТОПОЛА (ВАРОШ)	1935	419/7	ЊИВА 3.класе	3	2,7138	0,0231	ДЕСПОТОВИЦА	0,0231	Градско грађевинско земљиште
ТОПОЛА (ВАРОШ)	1936	2209/1	ЊИВА 5.класе	5	8,0239	0,1133	ОПЛЕНАЦ	0,1133	Градско грађевинско земљиште
ТОПОЛА (ВАРОШ)	1939	1776/6	ЗЕМЉИШТЕ ПОД ЗГРАДОМ- ОБЈЕКТОМ		0,0000	0,0079	КРАЈИШКИХ БРИГАДА 37	0,0079	Градско грађевинско земљиште
ТОПОЛА (ВАРОШ)	1939	1776/6	ВИНОГРАД 3.класе	3	4,1402	0,0340	КРАЈИШКИХ БРИГАДА	0,0340	Градско грађевинско земљиште
ТОПОЛА (ВАРОШ)	1940	2728/3	ЊИВА 4.класе	4	3,3652	0,0396	ПИЛОТА ЗОРАНА ТОМИЋА	0,0396	Градско грађевинско земљиште
ТОПОЛА (ВАРОШ)	1940	2728/4	ВОЊЊАК 4.класе	4	3,4120	0,0590	ПИЛОТА ЗОРАНА ТОМИЋА	0,0590	Градско грађевинско земљиште
ТОПОЛА (ВАРОШ)	1945	2212/1	ВИНОГРАД 3.класе	3	10,4235	0,0856	ОПЛЕНАЦ	0,0856	Градско грађевинско земљиште
ТОПОЛА (ВАРОШ)	1946	2212/3	ЊИВА 5.класе	5	5,9135	0,0835	ОПЛЕНАЦ	0,0835	Градско грађевинско земљиште
ТОПОЛА (ВАРОШ)	1947	2244/3	ЗЕМЉИШТЕ ПОД ЗГРАДОМ- ОБЈЕКТОМ		0,0000	0,0079	ИВЕ АНДРИЋА 40/А	0,0079	Градско грађевинско земљиште
ТОПОЛА (ВАРОШ)	1947	2244/3	ЊИВА 5.класе	5	2,7478	0,0388	ИВЕ АНДРИЋА	0,0388	Градско грађевинско земљиште
ТОПОЛА (ВАРОШ)	1948	715/2	ЗЕМЉИШТЕ ПОД ЗГРАДОМ- ОБЈЕКТОМ		0,0000	0,0130	ОМЛАДИНСКА 13	0,0130	Градско грађевинско земљиште
ТОПОЛА (ВАРОШ)	1948	715/2	ЊИВА 3.класе	3	3,2542	0,0277	ОМЛАДИНСКА	0,0277	Градско грађевинско земљиште
ТОПОЛА (ВАРОШ)	1948	715/3	ЊИВА 3.класе	3	1,8797	0,0160	ЉУБЕСЕЛО	0,0160	Градско грађевинско земљиште
ТОПОЛА (ВАРОШ)	1949	255/3	ЗЕМЉИШТЕ ПОД ЗГРАДОМ- ОБЈЕКТОМ		0,0000	0,0110	МИЛОРАДА ЛАБУДОВИЋА 3	0,0110	Градско грађевинско земљиште
ТОПОЛА (ВАРОШ)	1949	255/3	ЊИВА 3.класе	3	3,1720	0,0270	МИЛОРАДА ЛАБУДОВИЋА	0,0270	Градско грађевинско земљиште
ТОПОЛА (ВАРОШ)	1950	253/1	ВОЊЊАК 3.класе	3	3,3544	0,0406	БУЛЕВАР ВОЖДА КАРАЂОРЂА	0,0406	Градско грађевинско земљиште
ТОПОЛА (ВАРОШ)	1950	255/6	ЊИВА 3.класе	3	5,2279	0,0445	МИЛОРАДА ЛАБУДОВИЋА	0,0445	Градско грађевинско земљиште
ТОПОЛА (ВАРОШ)	1951	2450	ЗЕМЉИШТЕ ПОД ЗГРАДОМ- ОБЈЕКТОМ		0,0000	0,0078	МИЛАДИНА ЛОВИЧИЋА 71	0,0078	Градско грађевинско земљиште

ТОПОЛА (ВАРОШ)	1951	2450	ЗЕМЉИШТЕ ПОД ЗГРАДОМ- ОБЈЕКТОМ		0,0000	0,0040	МИЛАДИНА ЛОВИЧИЋА	0,0040	Градско грађевинско земљиште
ТОПОЛА (ВАРОШ)	1951	2450	ЗЕМЉИШТЕ УЗ ЗГРАДУ - ОБЈЕКАТ		0,0000	0,0500	МИЛАДИНА ЛОВИЧИЋА	0,0500	Градско грађевинско земљиште
ТОПОЛА (ВАРОШ)	1951	2450	ЊИВА 4.класе	4	0,2209	0,0026	МИЛАДИНА ЛОВИЧИЋА	0,0026	Градско грађевинско земљиште
ТОПОЛА (ВАРОШ)	1952	2766	ЊИВА 4.класе	4	21,7294	0,2557	РАВНИЦА	0,2557	Градско грађевинско земљиште
ТОПОЛА (ВАРОШ)	1954	1813/53	ЗЕМЉИШТЕ ПОД ЗГРАДОМ- ОБЈЕКТОМ		0,0000	0,0098	ПРВОГ УСТАНКА 2	0,0098	Градско грађевинско земљиште
ТОПОЛА (ВАРОШ)	1954	1813/53	ЊИВА 4.класе	4	3,3312	0,0392	ПРВОГ УСТАНКА	0,0392	Градско грађевинско земљиште
ТОПОЛА (ВАРОШ)	1955	1813/56	ЗЕМЉИШТЕ ПОД ЗГРАДОМ- ОБЈЕКТОМ		0,0000	0,0097	ПРВОГ УСТАНКА 8	0,0097	Градско грађевинско земљиште
ТОПОЛА (ВАРОШ)	1955	1813/56	ЊИВА 4.класе	4	2,8638	0,0337	ПРВОГ УСТАНКА	0,0337	Градско грађевинско земљиште
ТОПОЛА (ВАРОШ)	1956	1813/47	ЗЕМЉИШТЕ ПОД ЗГРАДОМ- ОБЈЕКТОМ		0,0000	0,0092	ПОП ЛУКЕ ЛАЗАРЕВИЋА 25	0,0092	Градско грађевинско земљиште
ТОПОЛА (ВАРОШ)	1956	1813/47	ЊИВА 4.класе	4	2,5749	0,0303	ПОП ЛУКЕ ЛАЗАРЕВИЋА	0,0303	Градско грађевинско земљиште
ТОПОЛА (ВАРОШ)	1957	1813/14	ЗЕМЉИШТЕ ПОД ЗГРАДОМ- ОБЈЕКТОМ		0,0000	0,0093	ПОП ЛУКЕ ЛАЗАРЕВИЋА 20	0,0093	Градско грађевинско земљиште
ТОПОЛА (ВАРОШ)	1957	1813/14	ЊИВА 4.класе	4	3,2887	0,0387	ПОП ЛУКЕ ЛАЗАРЕВИЋА	0,0387	Градско грађевинско земљиште
ТОПОЛА (ВАРОШ)	1958	1813/35	ЗЕМЉИШТЕ ПОД ЗГРАДОМ- ОБЈЕКТОМ		0,0000	0,0102	1300 КАПЛАРА 10	0,0102	Градско грађевинско земљиште
ТОПОЛА (ВАРОШ)	1958	1813/35	ЊИВА 4.класе	4	2,4899	0,0293	1300 КАПЛАРА	0,0293	Градско грађевинско земљиште
ТОПОЛА (ВАРОШ)	1959	644/1	ЗЕМЉИШТЕ ПОД ЗГРАДОМ- ОБЈЕКТОМ		0,0000	0,0141	Ј Н А 11	0,0141	Градско грађевинско земљиште
ТОПОЛА (ВАРОШ)	1959	644/1	ВОЊЊАК 3.класе	3	4,0814	0,0494	Ј Н А	0,0494	Градско грађевинско земљиште
ТОПОЛА (ВАРОШ)	1959	644/2	ВОЊЊАК 3.класе	3	4,8415	0,0586	Ј Н А	0,0586	Земљиште у грађевинском подручју
ТОПОЛА (ВАРОШ)	1960	644/3	ЗЕМЉИШТЕ ПОД ЗГРАДОМ- ОБЈЕКТОМ		0,0000	0,0107	Ј Н А 19	0,0107	Градско грађевинско земљиште
ТОПОЛА (ВАРОШ)	1960	644/3	ВОЊЊАК 3.класе	3	3,8749	0,0469	Ј Н А	0,0469	Градско грађевинско земљиште
ТОПОЛА (ВАРОШ)	1962	94	ВОЊЊАК 3.класе	3	5,3207	0,0644	ТОРОВИ	0,0644	Градско грађевинско земљиште
ТОПОЛА (ВАРОШ)	1962	94	ВИНОГРАД 3.класе	3	1,2542	0,0103	ТОРОВИ	0,0103	Градско грађевинско земљиште
ТОПОЛА (ВАРОШ)	1964	419/4	ЊИВА 3.класе	3	6,9548	0,0592	МОШЕ ПИЈАДЕ	0,0592	Градско грађевинско земљиште
ТОПОЛА (ВАРОШ)	1965	419/1	ЗЕМЉИШТЕ ПОД ЗГРАДОМ- ОБЈЕКТОМ		0,0000	0,0120	ДЕСПОТОВИЦА	0,0120	Градско грађевинско земљиште
ТОПОЛА (ВАРОШ)	1965	419/1	ЊИВА 3.класе	3	4,5112	0,0384	ДЕСПОТОВИЦА	0,0384	Градско грађевинско земљиште
ТОПОЛА (ВАРОШ)	1966	2324	ЗЕМЉИШТЕ ПОД ЗГРАДОМ- ОБЈЕКТОМ		0,0000	0,0096	ПИЛОТА ЗОРАНА ТОМИЋА 10	0,0096	Градско грађевинско земљиште
ТОПОЛА (ВАРОШ)	1966	2324	ЊИВА 5.класе	5	3,8384	0,0542	ПИЛОТА ЗОРАНА ТОМИЋА	0,0542	Градско грађевинско земљиште
ТОПОЛА (ВАРОШ)	1968	2458/1	ВОЊЊАК 4.класе	4	6,2977	0,1089	ПОЉЕ	0,1089	Градско грађевинско земљиште
ТОПОЛА (ВАРОШ)	1970	310	ЊИВА 3.класе	3	33,9047	0,2886	ДЕСПОТОВИЦА	0,2886	Градско грађевинско земљиште
ТОПОЛА (ВАРОШ)	1973	1104/2	ЗЕМЉИШТЕ ПОД ЗГРАДОМ- ОБЈЕКТОМ		0,0000	0,0104	НИКОЛЕ ТЕСЛЕ 10	0,0104	Градско грађевинско земљиште
ТОПОЛА (ВАРОШ)	1973	1104/2	ЊИВА 3.класе	3	3,5244	0,0300	НИКОЛЕ ТЕСЛЕ	0,0300	Градско грађевинско земљиште
ТОПОЛА (ВАРОШ)	1975	2216/2	ЊИВА 5.класе	5	4,2492	0,0600	ОПЛЕНАЦ	0,0600	Градско грађевинско земљиште

ТОПОЛА (ВАРОШ)	1977	255/5	ВОЊЊАК 3.класе	3	3,3213	0,0402	ЉУБЕСЕЛО	0,0402	Градско грађевинско земљиште
ТОПОЛА (ВАРОШ)	1978	923/10	ЊИВА 3.класе	3	7,6362	0,0650	ЉУБЕСЕЛО	0,0650	Градско грађевинско земљиште
ТОПОЛА (ВАРОШ)	1978	949/1	ЗЕМЉИШТЕ ПОД ЗГРАДОМ-ОБЈЕКТОМ		0,0000	0,0104	СТАНИСЛАВА СРЕМЧЕВИЋА-ЦРНОГ 15	0,0104	Градско грађевинско земљиште
ТОПОЛА (ВАРОШ)	1978	949/1	ЗЕМЉИШТЕ УЗ ЗГРАДУ - ОБЈЕКАТ		0,0000	0,0500	СТАНИСЛАВА СРЕМЧЕВИЋА-ЦРНОГ	0,0500	Градско грађевинско земљиште
ТОПОЛА (ВАРОШ)	1978	949/1	ВОЊЊАК 3.класе	3	5,3290	0,0645	СТАНИСЛАВА СРЕМЧЕВИЋА-ЦРНОГ	0,0645	Градско грађевинско земљиште
ТОПОЛА (ВАРОШ)	1978	949/4	ВОЊЊАК 3.класе	3	2,5447	0,0308	ЉУБЕСЕЛО	0,0308	Градско грађевинско земљиште
ТОПОЛА (ВАРОШ)	1979	923/12	ЊИВА 3.класе	3	7,4717	0,0636	ЉУБЕСЕЛО	0,0636	Градско грађевинско земљиште
ТОПОЛА (ВАРОШ)	1980	923/11	ЊИВА 3.класе	3	8,3176	0,0708	ЉУБЕСЕЛО	0,0708	Градско грађевинско земљиште
ТОПОЛА (ВАРОШ)	1980	950/1	ЗЕМЉИШТЕ ПОД ЗГРАДОМ-ОБЈЕКТОМ		0,0000	0,0062	СТАНИСЛАВА СРЕМЧЕВИЋА-ЦРНОГ 17	0,0062	Градско грађевинско земљиште
ТОПОЛА (ВАРОШ)	1980	950/1	ПАШЊАК 2.класе	2	1,6306	0,0680	СТАНИСЛАВА СРЕМЧЕВИЋА-ЦРНОГ	0,0680	Градско грађевинско земљиште
ТОПОЛА (ВАРОШ)	1980	951/1	ВОЊЊАК 3.класе	3	4,2632	0,0516	ЉУБЕСЕЛО	0,0516	Градско грађевинско земљиште
ТОПОЛА (ВАРОШ)	1980	951/2	ВОЊЊАК 3.класе	3	4,2880	0,0519	ЉУБЕСЕЛО	0,0519	Градско грађевинско земљиште
ТОПОЛА (ВАРОШ)	1981	2357/9	ЗЕМЉИШТЕ ПОД ЗГРАДОМ-ОБЈЕКТОМ		0,0000	0,0106	ЛИВНИЧКА 8	0,0106	Градско грађевинско земљиште
ТОПОЛА (ВАРОШ)	1981	2357/9	ЊИВА 4.класе	4	3,4587	0,0407	ЛИВНИЧКА	0,0407	Градско грађевинско земљиште
ТОПОЛА (ВАРОШ)	1982	2701	ЊИВА 4.класе	4	16,3417	0,1923	РАВНИЦА	0,1923	Градско грађевинско земљиште
ТОПОЛА (ВАРОШ)	1982	2702	ЊИВА 4.класе	4	27,6695	0,3256	РАВНИЦА	0,3256	Градско грађевинско земљиште
ТОПОЛА (ВАРОШ)	1985	20	ЊИВА 4.класе	4	12,9595	0,1525	ТОРОВИ	0,1525	Градско грађевинско земљиште
ТОПОЛА (ВАРОШ)	1985	228/2	ВОЊЊАК 3.класе	3	2,8421	0,0344	ЉУБЕСЕЛО	0,0344	Градско грађевинско земљиште
ТОПОЛА (ВАРОШ)	1985	228/4	ЗЕМЉИШТЕ ПОД ЗГРАДОМ-ОБЈЕКТОМ		0,0000	0,0097	ЉУБЕСЕЛО	0,0097	Градско грађевинско земљиште
ТОПОЛА (ВАРОШ)	1985	228/4	ВОЊЊАК 3.класе	3	4,2301	0,0512	ЉУБЕСЕЛО	0,0512	Градско грађевинско земљиште
ТОПОЛА (ВАРОШ)	1985	228/7	ЗЕМЉИШТЕ ПОД ЗГРАДОМ-ОБЈЕКТОМ		0,0000	0,0111	ДУШАНА ПЕТРОВИЋА-ШАНЕТА	0,0111	Градско грађевинско земљиште
ТОПОЛА (ВАРОШ)	1985	228/7	ВОЊЊАК 3.класе	3	3,6683	0,0444	ДУШАНА ПЕТРОВИЋА-ШАНЕТА	0,0444	Градско грађевинско земљиште
ТОПОЛА (ВАРОШ)	1985	228/8	ВОЊЊАК 3.класе	3	2,0490	0,0248	ЉУБЕСЕЛО	0,0248	Градско грађевинско земљиште
ТОПОЛА (ВАРОШ)	1985	231	ВИНОГРАД 3.класе	3	21,0053	0,1725	ЉУБЕСЕЛО	0,1725	Градско грађевинско земљиште
ТОПОЛА (ВАРОШ)	1985	232	ЊИВА 3.класе	3	54,0408	0,4600	ЉУБЕСЕЛО	0,4600	Градско грађевинско земљиште
ТОПОЛА (ВАРОШ)	1985	232	ВОЊЊАК 3.класе	3	3,7840	0,0458	ЉУБЕСЕЛО	0,0458	Градско грађевинско земљиште
ТОПОЛА (ВАРОШ)	1988	1781	ЗЕМЉИШТЕ ПОД ЗГРАДОМ-ОБЈЕКТОМ		0,0000	0,0196	КРАЈИШКИХ БРИГАДА 27	0,0196	Градско грађевинско земљиште
ТОПОЛА (ВАРОШ)	1988	1781	ЊИВА 4.класе	4	3,8921	0,0458	КРАЈИШКИХ БРИГАДА	0,0458	Градско грађевинско земљиште
ТОПОЛА (ВАРОШ)	1989	2498	ВОЊЊАК 4.класе	4	1,9894	0,0344	ЖАБАРСКИ ПУТ	0,0344	Земљиште у грађевинском подручју
ТОПОЛА (ВАРОШ)	1991	256/8	ЊИВА 3.класе	3	5,3688	0,0457	МИЛОРАДА ЛАБУДОВИЋА	0,0457	Градско грађевинско земљиште
ТОПОЛА (ВАРОШ)	1992	221	ЊИВА 3.класе	3	25,4814	0,2169	ЉУБЕСЕЛО	0,2169	Градско грађевинско земљиште
ТОПОЛА (ВАРОШ)	1994	923/15	ЊИВА 3.класе	3	4,9107	0,0418	СТАНИСЛАВА СРЕМЧЕВИЋА-ЦРНОГ	0,0418	Градско грађевинско земљиште
ТОПОЛА (ВАРОШ)	1996	1052/2	ЗЕМЉИШТЕ ПОД ЗГРАДОМ-ОБЈЕКТОМ		0,0000	0,0124	СТАНИСЛАВА СРЕМЧЕВИЋА-ЦРНОГ 21	0,0124	Градско грађевинско земљиште
ТОПОЛА (ВАРОШ)	1996	1052/2	ПАШЊАК 2.класе	2	1,1822	0,0493	СТАНИСЛАВА СРЕМЧЕВИЋА-	0,0493	Градско грађевинско земљиште

							ЦРНОГ		
ТОПОЛА (ВАРОШ)	1999	2071/3	ЗЕМЉИШТЕ ПОД ЗГРАДОМ-ОБЈЕКТОМ		0,0000	0,0055	АВЕНИЈА КРАЉА ПЕТРА ПРВОГ	0,0055	Градско грађевинско земљиште
ТОПОЛА (ВАРОШ)	1999	2071/3	ЗЕМЉИШТЕ ПОД ЗГРАДОМ-ОБЈЕКТОМ		0,0000	0,0032	АВЕНИЈА КРАЉА ПЕТРА ПРВОГ	0,0032	Градско грађевинско земљиште
ТОПОЛА (ВАРОШ)	1999	2071/3	ПАШЊАК 3.класе	3	0,8793	0,0413	АВЕНИЈА КРАЉА ПЕТРА ПРВОГ	0,0413	Градско грађевинско земљиште
ТОПОЛА (ВАРОШ)	2001	2201	ВИНОГРАД 3.класе	3	5,5892	0,0459	ОПЛЕНАЦ	0,0459	Градско грађевинско земљиште
ТОПОЛА (ВАРОШ)	2001	2201	ОСТАЛО ВЕШТАЧКИ СТВОРЕНО НЕПЛ.		0,0000	0,0124	ОПЛЕНАЦ	0,0124	Градско грађевинско земљиште
ТОПОЛА (ВАРОШ)	2002	2198/2	ВИНОГРАД 3.класе	3	1,6682	0,0137	ОПЛЕНАЦ	0,0137	Градско грађевинско земљиште
ТОПОЛА (ВАРОШ)	2007	1813/19	ЗЕМЉИШТЕ ПОД ЗГРАДОМ-ОБЈЕКТОМ		0,0000	0,0103	ПОП ЛУКЕ ЛАЗАРЕВИЋА 30	0,0103	Градско грађевинско земљиште
ТОПОЛА (ВАРОШ)	2007	1813/19	ЊИВА 4.класе	4	3,2037	0,0377	ПОП ЛУКЕ ЛАЗАРЕВИЋА	0,0377	Градско грађевинско земљиште
ТОПОЛА (ВАРОШ)	2009	2028	ЗЕМЉИШТЕ ПОД ЗГРАДОМ-ОБЈЕКТОМ		0,0000	0,0127	ВЕЉКА ВЛАХОВИЋА 4	0,0127	Градско грађевинско земљиште
ТОПОЛА (ВАРОШ)	2009	2028	ВОЊАК 3.класе	3	2,0820	0,0252	ВЕЉКА ВЛАХОВИЋА	0,0252	Градско грађевинско земљиште
ТОПОЛА (ВАРОШ)	2010	2466	ЛИВАДА 4.класе	4	1,4430	0,0431	ПОЉЕ	0,0431	Градско грађевинско земљиште
ТОПОЛА (ВАРОШ)	2010	2467	ЊИВА 5.класе	5	24,1284	0,3407	ПОЉЕ	0,3407	Градско грађевинско земљиште
ТОПОЛА (ВАРОШ)	2010	2470	ЊИВА 4.класе	4	15,9253	0,1874	ПОЉЕ	0,1874	Градско грађевинско земљиште
ТОПОЛА (ВАРОШ)	2015	2378	ЊИВА 4.класе	4	17,3189	0,2038	ПИЛОТА ЗОРАНА ТОМИЋА	0,2038	Градско грађевинско земљиште
ТОПОЛА (ВАРОШ)	2019	2410	ЛИВАДА 4.класе	4	1,9084	0,0570	ПОЉЕ	0,0570	Градско грађевинско земљиште
ТОПОЛА (ВАРОШ)	2019	2411	ВОЊАК 4.класе	4	15,1168	0,2614	ПОЉЕ	0,2614	Градско грађевинско земљиште
ТОПОЛА (ВАРОШ)	2019	2411	ОСТАЛО ВЕШТАЧКИ СТВОРЕНО НЕПЛ.		0,0000	0,0087	ПОЉЕ	0,0087	Градско грађевинско земљиште
ТОПОЛА (ВАРОШ)	2020	256/5	ЊИВА 3.класе	3	2,5611	0,0218	ЉУБЕСЕЛО	0,0218	Градско грађевинско земљиште
ТОПОЛА (ВАРОШ)	2025	766	ЗЕМЉИШТЕ ПОД ЗГРАДОМ-ОБЈЕКТОМ		0,0000	0,0090	БУЛЕВАР ВОЖДА КАРАЂОРЂА 89	0,0090	Градско грађевинско земљиште
ТОПОЛА (ВАРОШ)	2025	766	ЗЕМЉИШТЕ ПОД ЗГРАДОМ-ОБЈЕКТОМ		0,0000	0,0078	БУЛЕВАР ВОЖДА КАРАЂОРЂА	0,0078	Градско грађевинско земљиште
ТОПОЛА (ВАРОШ)	2025	766	ЗЕМЉИШТЕ ПОД ЗГРАДОМ-ОБЈЕКТОМ		0,0000	0,0049	БУЛЕВАР ВОЖДА КАРАЂОРЂА 5	0,0049	Градско грађевинско земљиште
ТОПОЛА (ВАРОШ)	2025	766	ЗЕМЉИШТЕ УЗ ЗГРАДУ - ОБЈЕКАТ		0,0000	0,0500	БУЛЕВАР ВОЖДА КАРАЂОРЂА	0,0500	Градско грађевинско земљиште
ТОПОЛА (ВАРОШ)	2025	766	ВОЊАК 3.класе	3	12,3104	0,1490	БУЛЕВАР ВОЖДА КАРАЂОРЂА	0,1490	Градско грађевинско земљиште
ТОПОЛА (ВАРОШ)	2028	2871	ЊИВА 4.класе	4	40,8244	0,4804	ОПЛЕНАЦ	0,4804	Градско грађевинско земљиште
ТОПОЛА (ВАРОШ)	2029	743/8	ЗЕМЉИШТЕ ПОД ЗГРАДОМ-ОБЈЕКТОМ		0,0000	0,0115	МАКСИМА ГОРКОГ	0,0115	Градско грађевинско земљиште
ТОПОЛА (ВАРОШ)	2029	743/8	ЊИВА 3.класе	3	2,5963	0,0221	МАКСИМА ГОРКОГ	0,0221	Градско грађевинско земљиште
ТОПОЛА (ВАРОШ)	2029	743/8	ОСТАЛО ВЕШТАЧКИ СТВОРЕНО НЕПЛ.		0,0000	0,0118	МАКСИМА ГОРКОГ	0,0118	Градско грађевинско земљиште
ТОПОЛА (ВАРОШ)	2031	973/2	ВОЊАК 3.класе	3	4,1310	0,0500	ЉУБЕСЕЛО	0,0500	Земљиште у грађевинском подручју
ТОПОЛА (ВАРОШ)	2035	2030/3	ЗЕМЉИШТЕ ПОД ЗГРАДОМ-		0,0000	0,0109	ВЕЉКА ВЛАХОВИЋА 8	0,0109	Градско грађевинско земљиште

			ОБЈЕКТОМ						
ТОПОЛА (ВАРОШ)	2035	2030/3	ВОЊЊАК 3.класе	3	3,8088	0,0461	ВЕЉКА ВЛАХОВИЋА	0,0461	Градско грађевинско земљиште
ТОПОЛА (ВАРОШ)	2037	2422/2	ЊИВА 4.класе	4	6,7984	0,0800	ПОЉЕ	0,0800	Градско грађевинско земљиште
ТОПОЛА (ВАРОШ)	2038	1910/2	ЛИВАДА 4.класе	4	1,7209	0,0514	КРИВА БАРА	0,0514	Градско грађевинско земљиште
ТОПОЛА (ВАРОШ)	2041	1197/5	ВОЊЊАК 4.класе	4	7,8128	0,1351	МИЛАНА БЛАГОЈЕВИЋА	0,1351	Градско грађевинско земљиште
ТОПОЛА (ВАРОШ)	2043	741/2	ЊИВА 3.класе	3	8,1061	0,0690	ДЕСПОТОВИЦА	0,0690	Градско грађевинско земљиште
ТОПОЛА (ВАРОШ)	2043	741/3	ЊИВА 3.класе	3	8,2236	0,0700	ДЕСПОТОВИЦА	0,0700	Градско грађевинско земљиште
ТОПОЛА (ВАРОШ)	2044	1194	ВОЊЊАК 3.класе	3	13,9297	0,1686	ВРЕЛО	0,1686	Градско грађевинско земљиште
ТОПОЛА (ВАРОШ)	2045	1093	ЊИВА 3.класе	3	66,3410	0,5647	ВРЕЛО	0,5647	Градско грађевинско земљиште
ТОПОЛА (ВАРОШ)	2045	1094	ВОЊЊАК 3.класе	3	4,4697	0,0541	ВРЕЛО	0,0541	Градско грађевинско земљиште
ТОПОЛА (ВАРОШ)	2048	1910/1	ЛИВАДА 4.класе	4	1,8180	0,0543	ДЕСПОТОВИЦА	0,0543	Градско грађевинско земљиште
ТОПОЛА (ВАРОШ)	2049	2700	ЗЕМЉИШТЕ ПОД ЗГРАДОМ-ОБЈЕКТОМ		0,0000	0,0060	РАВНИЦА	0,0060	Градско грађевинско земљиште
ТОПОЛА (ВАРОШ)	2049	2700	ЊИВА 4.класе	4	12,5091	0,1472	РАВНИЦА	0,1472	Градско грађевинско земљиште
ТОПОЛА (ВАРОШ)	2050	1289	ЊИВА 4.класе	4	2,6939	0,0317	БОРИСА КИДРИЧА	0,0317	Градско грађевинско земљиште
ТОПОЛА (ВАРОШ)	2051	255/4	ВОЊЊАК 3.класе	3	3,2552	0,0394	БУЛЕВАР ВОЖДА КАРАБОРЋА	0,0394	Градско грађевинско земљиште
ТОПОЛА (ВАРОШ)	2059	895/2	ПАШЊАК 3.класе	3	1,2880	0,0605	ЉУБЕСЕЛО	0,0605	Градско грађевинско земљиште
ТОПОЛА (ВАРОШ)	2059	896/2	ВОЊЊАК 3.класе	3	9,1130	0,1103	ЉУБЕСЕЛО	0,1103	Градско грађевинско земљиште
ТОПОЛА (ВАРОШ)	2059	897/2	ЊИВА 3.класе	3	19,0435	0,1621	ЉУБЕСЕЛО	0,1621	Градско грађевинско земљиште
ТОПОЛА (ВАРОШ)	2059	897/6	ЊИВА 3.класе	3	3,4069	0,0290	УСТАНИЧКА	0,0290	Градско грађевинско земљиште
ТОПОЛА (ВАРОШ)	2059	897/7	ЊИВА 3.класе	3	1,1161	0,0095	УСТАНИЧКА	0,0095	Градско грађевинско земљиште
ТОПОЛА (ВАРОШ)	2064	2075/1	ЗЕМЉИШТЕ ПОД ЗГРАДОМ-ОБЈЕКТОМ		0,0000	0,0086	КОД КАМЕНОЛОМА 29	0,0086	Градско грађевинско земљиште
ТОПОЛА (ВАРОШ)	2064	2075/1	ЗЕМЉИШТЕ УЗ ЗГРАДУ - ОБЈЕКАТ		0,0000	0,0500	КОД КАМЕНОЛОМА	0,0500	Градско грађевинско земљиште
ТОПОЛА (ВАРОШ)	2064	2075/1	ВОЊЊАК 4.класе	4	1,1450	0,0198	КОД КАМЕНОЛОМА	0,0198	Градско грађевинско земљиште
ТОПОЛА (ВАРОШ)	2067	2767/1	ЗЕМЉИШТЕ ПОД ЗГРАДОМ-ОБЈЕКТОМ		0,0000	0,0090	САРЕ ЛУКИЋ 1	0,0090	Градско грађевинско земљиште
ТОПОЛА (ВАРОШ)	2067	2767/1	ЗЕМЉИШТЕ ПОД ЗГРАДОМ-ОБЈЕКТОМ		0,0000	0,0140	САРЕ ЛУКИЋ	0,0140	Градско грађевинско земљиште
ТОПОЛА (ВАРОШ)	2067	2767/1	ЗЕМЉИШТЕ ПОД ЗГРАДОМ-ОБЈЕКТОМ		0,0000	0,0035	САРЕ ЛУКИЋ	0,0035	Градско грађевинско земљиште
ТОПОЛА (ВАРОШ)	2067	2767/1	ЗЕМЉИШТЕ УЗ ЗГРАДУ - ОБЈЕКАТ		0,0000	0,0500	САРЕ ЛУКИЋ	0,0500	Градско грађевинско земљиште
ТОПОЛА (ВАРОШ)	2067	2767/1	ВОЊЊАК 4.класе	4	4,8057	0,0831	САРЕ ЛУКИЋ	0,0831	Градско грађевинско земљиште
ТОПОЛА (ВАРОШ)	2072	1633/3	ЗЕМЉИШТЕ ПОД ЗГРАДОМ-ОБЈЕКТОМ		0,0000	0,0052	БУЛЕВАР ВОЖДА КАРАБОРЋА	0,0052	Градско грађевинско земљиште
ТОПОЛА (ВАРОШ)	2072	1633/3	ВОЊЊАК 3.класе	3	1,7350	0,0210	БУЛЕВАР ВОЖДА КАРАБОРЋА	0,0210	Градско грађевинско земљиште
ТОПОЛА (ВАРОШ)	2074	2216/1	ЊИВА 5.класе	5	3,8030	0,0537	ОПЛЕНАЦ	0,0537	Градско грађевинско земљиште
ТОПОЛА (ВАРОШ)	2075	325/2	ЊИВА 3.класе	3	7,0488	0,0600	ДЕСПОТОВИЦА	0,0600	Градско грађевинско земљиште
ТОПОЛА (ВАРОШ)	2077	1485	ЗЕМЉИШТЕ ПОД ЗГРАДОМ-ОБЈЕКТОМ		0,0000	0,0029	БУЛЕВАР КРАЉА АЛЕКСАНДРА ПРВОГ	0,0029	Градско грађевинско земљиште

ТОПОЛА (ВАРОШ)	2077	1485	ЗЕМЉИШТЕ ПОД ЗГРАДОМ- ОБЈЕКТОМ		0,0000	0,0024	БУЛЕВАР КРАЉА АЛЕКСАНДРА ПРВОГ	0,0024	Градско грађевинско земљиште
ТОПОЛА (ВАРОШ)	2077	1485	ЗЕМЉИШТЕ ПОД ЗГРАДОМ- ОБЈЕКТОМ		0,0000	0,0029	БУЛЕВАР КРАЉА АЛЕКСАНДРА ПРВОГ	0,0029	Градско грађевинско земљиште
ТОПОЛА (ВАРОШ)	2077	1485	ЗЕМЉИШТЕ ПОД ЗГРАДОМ- ОБЈЕКТОМ		0,0000	0,0012	БУЛЕВАР КРАЉА АЛЕКСАНДРА ПРВОГ	0,0012	Градско грађевинско земљиште
ТОПОЛА (ВАРОШ)	2077	1485	ЗЕМЉИШТЕ ПОД ЗГРАДОМ- ОБЈЕКТОМ		0,0000	0,0012	БУЛЕВАР КРАЉА АЛЕКСАНДРА ПРВОГ	0,0012	Градско грађевинско земљиште
ТОПОЛА (ВАРОШ)	2077	1485	ЗЕМЉИШТЕ ПОД ЗГРАДОМ- ОБЈЕКТОМ		0,0000	0,0012	БУЛЕВАР КРАЉА АЛЕКСАНДРА ПРВОГ	0,0012	Градско грађевинско земљиште
ТОПОЛА (ВАРОШ)	2077	1485	ЗЕМЉИШТЕ ПОД ЗГРАДОМ- ОБЈЕКТОМ		0,0000	0,0016	БУЛЕВАР КРАЉА АЛЕКСАНДРА ПРВОГ	0,0016	Градско грађевинско земљиште
ТОПОЛА (ВАРОШ)	2077	1485	ВОЊЊАК 3.класе	3	2,7595	0,0334	БУЛЕВАР КРАЉА АЛЕКСАНДРА ПРВОГ	0,0334	Градско грађевинско земљиште
ТОПОЛА (ВАРОШ)	2077	1974	ЛИВАДА 5.класе	5	2,0746	0,1119	РУДНИЧКА	0,1119	Градско грађевинско земљиште
ТОПОЛА (ВАРОШ)	2077	2697	ЛИВАДА 4.класе	4	7,5698	0,2261	ОПЛЕНАЦ	0,2261	Градско грађевинско земљиште
ТОПОЛА (ВАРОШ)	2077	2697	ОСТАЛО ВЕШТАЧКИ СТВОРЕНО НЕПЛ.		0,0000	0,2174	ОПЛЕНАЦ	0,2174	Градско грађевинско земљиште
ТОПОЛА (ВАРОШ)	2077	2850	ВИНОГРАД 3.класе	3	16,5729	0,1361	ОПЛЕНАЦ	0,1361	Земљиште у грађевинском подручју
ТОПОЛА (ВАРОШ)	2077	2851	ВОЊЊАК 3.класе	3	12,5500	0,1519	АДАМОВО БРДО	0,1519	Земљиште у грађевинском подручју
ТОПОЛА (ВАРОШ)	2077	2852	ВОЊЊАК 3.класе	3	152,2191	1,8424	ОПЛЕНАЦ	1,8424	Земљиште у грађевинском подручју
ТОПОЛА (ВАРОШ)	2077	2852	ОСТАЛО ВЕШТАЧКИ СТВОРЕНО НЕПЛ.		0,0000	0,0290	ОПЛЕНАЦ	0,0290	Земљиште у грађевинском подручју
ТОПОЛА (ВАРОШ)	2077	2853	ВОЊЊАК 3.класе	3	98,3261	1,1901	ОПЛЕНАЦ	1,1901	Земљиште у грађевинском подручју
ТОПОЛА (ВАРОШ)	2077	2853	ОСТАЛО ВЕШТАЧКИ СТВОРЕНО НЕПЛ.		0,0000	0,0188	ОПЛЕНАЦ	0,0188	Земљиште у грађевинском подручју
ТОПОЛА (ВАРОШ)	2077	2854	ВИНОГРАД 3.класе	3	42,8996	0,3523	ОПЛЕНАЦ	0,3523	Земљиште у грађевинском подручју
ТОПОЛА (ВАРОШ)	2077	2856	ВИНОГРАД 3.класе	3	188,1103	1,5448	ОПЛЕНАЦ	1,5448	Земљиште у грађевинском подручју
ТОПОЛА (ВАРОШ)	2077	2856	ОСТАЛО ВЕШТАЧКИ СТВОРЕНО НЕПЛ.		0,0000	0,0304	ОПЛЕНАЦ	0,0304	Земљиште у грађевинском подручју
ТОПОЛА (ВАРОШ)	2077	2857	ВИНОГРАД 3.класе	3	64,8303	0,5324	АДАМОВО БРДО	0,5324	Земљиште у грађевинском подручју
ТОПОЛА (ВАРОШ)	2077	2880	ВИНОГРАД 3.класе	3	37,3712	0,3069	ОПЛЕНАЦ	0,3069	Земљиште у грађевинском подручју
ТОПОЛА (ВАРОШ)	2077	2880	ОСТАЛО ВЕШТАЧКИ СТВОРЕНО НЕПЛ.		0,0000	0,0073	ОПЛЕНАЦ	0,0073	Земљиште у грађевинском подручју
ТОПОЛА (ВАРОШ)	2077	2881	ПАШЊАК 5.класе	5	3,0836	0,2102	АДАМОВО БРДО	0,2102	Земљиште у грађевинском подручју
ТОПОЛА (ВАРОШ)	2077	2882	ВИНОГРАД 3.класе	3	36,7989	0,3022	ОПЛЕНАЦ	0,3022	Земљиште у грађевинском подручју
ТОПОЛА (ВАРОШ)	2077	2882	ОСТАЛО ВЕШТАЧКИ СТВОРЕНО НЕПЛ.		0,0000	0,0220	ОПЛЕНАЦ	0,0220	Земљиште у грађевинском подручју
ТОПОЛА (ВАРОШ)	2077	2883	ВИНОГРАД 3.класе	3	91,9364	0,7550	ОПЛЕНАЦ	0,7550	Земљиште у грађевинском подручју
ТОПОЛА (ВАРОШ)	2077	2883	ОСТАЛО ВЕШТАЧКИ СТВОРЕНО НЕПЛ.		0,0000	0,0296	ОПЛЕНАЦ	0,0296	Земљиште у грађевинском подручју
ТОПОЛА (ВАРОШ)	2077	2884	ВИНОГРАД 3.класе	3	37,7000	0,3096	ОПЛЕНАЦ	0,3096	Земљиште у грађевинском подручју
ТОПОЛА (ВАРОШ)	2077	2884	ОСТАЛО ВЕШТАЧКИ СТВОРЕНО		0,0000	0,0146	ОПЛЕНАЦ	0,0146	Земљиште у грађевинском подручју

			НЕПЛ.						
ТОПОЛА (ВАРОШ)	2077	2885	ВИНОГРАД 3.класе	3	36,0196	0,2958	ОПЛЕНАЦ	0,2958	Земљиште у грађевинском подручју
ТОПОЛА (ВАРОШ)	2077	2885	ОСТАЛО ВЕШТАЧКИ СТВОРЕНО НЕПЛ.		0,0000	0,0104	ОПЛЕНАЦ	0,0104	Земљиште у грађевинском подручју
ТОПОЛА (ВАРОШ)	2077	2886	ВИНОГРАД 3.класе	3	27,8732	0,2289	ОПЛЕНАЦ	0,2289	Земљиште у грађевинском подручју
ТОПОЛА (ВАРОШ)	2077	2886	ОСТАЛО ВЕШТАЧКИ СТВОРЕНО НЕПЛ.		0,0000	0,0093	ОПЛЕНАЦ	0,0093	Земљиште у грађевинском подручју
ТОПОЛА (ВАРОШ)	2077	2887	ВИНОГРАД 3.класе	3	25,6326	0,2105	ОПЛЕНАЦ	0,2105	Земљиште у грађевинском подручју
ТОПОЛА (ВАРОШ)	2077	2887	ОСТАЛО ВЕШТАЧКИ СТВОРЕНО НЕПЛ.		0,0000	0,0097	ОПЛЕНАЦ	0,0097	Земљиште у грађевинском подручју
ТОПОЛА (ВАРОШ)	2077	2888	ВИНОГРАД 3.класе	3	49,2316	0,4043	ОПЛЕНАЦ	0,4043	Земљиште у грађевинском подручју
ТОПОЛА (ВАРОШ)	2077	2890	ВИНОГРАД 3.класе	3	19,4954	0,1601	ОПЛЕНАЦ	0,1601	Земљиште у грађевинском подручју
ТОПОЛА (ВАРОШ)	2077	2891	ВИНОГРАД 3.класе	3	39,1978	0,3219	ОПЛЕНАЦ	0,3219	Земљиште у грађевинском подручју
ТОПОЛА (ВАРОШ)	2077	2891	ОСТАЛО ВЕШТАЧКИ СТВОРЕНО НЕПЛ.		0,0000	0,0304	ОПЛЕНАЦ	0,0304	Земљиште у грађевинском подручју
ТОПОЛА (ВАРОШ)	2077	2892	ВИНОГРАД 3.класе	3	29,7849	0,2446	ОПЛЕНАЦ	0,2446	Земљиште у грађевинском подручју
ТОПОЛА (ВАРОШ)	2077	2892	ОСТАЛО ВЕШТАЧКИ СТВОРЕНО НЕПЛ.		0,0000	0,0176	ОПЛЕНАЦ	0,0176	Земљиште у грађевинском подручју
ТОПОЛА (ВАРОШ)	2077	2893	ВИНОГРАД 3.класе	3	30,6617	0,2518	ОПЛЕНАЦ	0,2518	Земљиште у грађевинском подручју
ТОПОЛА (ВАРОШ)	2077	2893	ОСТАЛО ВЕШТАЧКИ СТВОРЕНО НЕПЛ.		0,0000	0,0284	ОПЛЕНАЦ	0,0284	Земљиште у грађевинском подручју
ТОПОЛА (ВАРОШ)	2077	2894	ВИНОГРАД 3.класе	3	32,5369	0,2672	ОПЛЕНАЦ	0,2672	Земљиште у грађевинском подручју
ТОПОЛА (ВАРОШ)	2077	2894	ОСТАЛО ВЕШТАЧКИ СТВОРЕНО НЕПЛ.		0,0000	0,0030	ОПЛЕНАЦ	0,0030	Земљиште у грађевинском подручју
ТОПОЛА (ВАРОШ)	2077	2896	ВИНОГРАД 3.класе	3	42,1446	0,3461	ОПЛЕНАЦ	0,3461	Земљиште у грађевинском подручју
ТОПОЛА (ВАРОШ)	2077	2896	ОСТАЛО ВЕШТАЧКИ СТВОРЕНО НЕПЛ.		0,0000	0,0082	ОПЛЕНАЦ	0,0082	Земљиште у грађевинском подручју
ТОПОЛА (ВАРОШ)	2077	2897	ВИНОГРАД 3.класе	3	31,4167	0,2580	ОПЛЕНАЦ	0,2580	Земљиште у грађевинском подручју
ТОПОЛА (ВАРОШ)	2077	2897	ОСТАЛО ВЕШТАЧКИ СТВОРЕНО НЕПЛ.		0,0000	0,0062	ОПЛЕНАЦ	0,0062	Земљиште у грађевинском подручју
ТОПОЛА (ВАРОШ)	2077	2898	ВИНОГРАД 3.класе	3	34,4000	0,2825	ОПЛЕНАЦ	0,2825	Земљиште у грађевинском подручју
ТОПОЛА (ВАРОШ)	2077	2898	ОСТАЛО ВЕШТАЧКИ СТВОРЕНО НЕПЛ.		0,0000	0,0037	ОПЛЕНАЦ	0,0037	Земљиште у грађевинском подручју
ТОПОЛА (ВАРОШ)	2077	2899	ВИНОГРАД 3.класе	3	44,3243	0,3640	ОПЛЕНАЦ	0,3640	Земљиште у грађевинском подручју
ТОПОЛА (ВАРОШ)	2077	2899	ОСТАЛО ВЕШТАЧКИ СТВОРЕНО НЕПЛ.		0,0000	0,0047	ОПЛЕНАЦ	0,0047	Земљиште у грађевинском подручју
ТОПОЛА (ВАРОШ)	2077	2900	ВИНОГРАД 3.класе	3	275,5412	2,2628	ОПЛЕНАЦ	2,2628	Земљиште у грађевинском подручју
ТОПОЛА (ВАРОШ)	2077	2900	ОСТАЛО ВЕШТАЧКИ СТВОРЕНО НЕПЛ.		0,0000	0,0750	ОПЛЕНАЦ	0,0750	Земљиште у грађевинском подручју
ТОПОЛА (ВАРОШ)	2077	2901	ВИНОГРАД 3.класе	3	103,4314	0,8494	ОПЛЕНАЦ	0,8494	Земљиште у грађевинском подручју
ТОПОЛА (ВАРОШ)	2077	2904	ВИНОГРАД 3.класе	3	5,3579	0,0440	ОПЛЕНАЦ	0,0440	Земљиште у грађевинском подручју
ТОПОЛА (ВАРОШ)	2077	2905	ВИНОГРАД 3.класе	3	71,1746	0,5845	ОПЛЕНАЦ	0,5845	Земљиште у грађевинском подручју

ТОПОЛА (ВАРОШ)	2077	2905	ОСТАЛО ВЕШТАЧКИ СТВОРЕНО НЕПЦ		0,0000	0,0700	ОПЛЕНАЦ	0,0700	Земљиште у грађевинском подручју
ТОПОЛА (ВАРОШ)	2077	2907	ВИНОГРАД 3.класе	3	106,7558	0,8767	ОПЛЕНАЦ	0,8767	Земљиште у грађевинском подручју
ТОПОЛА (ВАРОШ)	2079	1369/2	ВОЊЊАК 3.класе	3	1,1897	0,0144	ОПЛЕНАЦ	0,0144	Градско грађевинско земљиште
ТОПОЛА (ВАРОШ)	2081	266/2	ЊИВА 3.класе	3	11,0196	0,0938	ДЕСПОТОВИЦА	0,0938	Градско грађевинско земљиште
ТОПОЛА (ВАРОШ)	2081	266/8	ЊИВА 3.класе	3	5,5451	0,0472	ДЕСПОТОВИЦА	0,0472	Градско грађевинско земљиште
ТОПОЛА (ВАРОШ)	2082	419/10	ЗЕМЉИШТЕ ПОД ЗГРАДОМ- ОБЈЕКТОМ		0,0000	0,0087	ДЕСПОТОВИЦА	0,0087	Градско грађевинско земљиште
ТОПОЛА (ВАРОШ)	2082	419/10	ЊИВА 3.класе	3	4,8872	0,0416	ДЕСПОТОВИЦА	0,0416	Градско грађевинско земљиште
ТОПОЛА (ВАРОШ)	2083	1813/49	ЗЕМЉИШТЕ ПОД ЗГРАДОМ- ОБЈЕКТОМ		0,0000	0,0086	ПОП ЛУКЕ ЛАЗАРЕВИЋА	0,0086	Градско грађевинско земљиште
ТОПОЛА (ВАРОШ)	2083	1813/49	ЊИВА 4.класе	4	3,6032	0,0424	ПОП ЛУКЕ ЛАЗАРЕВИЋА	0,0424	Градско грађевинско земљиште
ТОПОЛА (ВАРОШ)	2085	419/9	ЊИВА 3.класе	3	5,9092	0,0503	ДЕСПОТОВИЦА	0,0503	Градско грађевинско земљиште
ТОПОЛА (ВАРОШ)	2088	578/3	ЊИВА 3.класе	3	5,1691	0,0440	ДЕСПОТОВИЦА	0,0440	Градско грађевинско земљиште
ТОПОЛА (ВАРОШ)	2088	578/6	ЊИВА 3.класе	3	1,0926	0,0093	ДЕСПОТОВИЦА	0,0093	Градско грађевинско земљиште
ТОПОЛА (ВАРОШ)	2088	580/9	ЊИВА 3.класе	3	21,0759	0,1794	ДЕСПОТОВИЦА	0,1794	Градско грађевинско земљиште
ТОПОЛА (ВАРОШ)	2088	759/4	ЊИВА 3.класе	3	8,2236	0,0700	ДЕСПОТОВИЦА	0,0700	Градско грађевинско земљиште
ТОПОЛА (ВАРОШ)	2088	761/4	ВОЊЊАК 3.класе	3	2,8421	0,0344	МИЛОЈА ЗЕЧЕВИЋА	0,0344	Градско грађевинско земљиште
ТОПОЛА (ВАРОШ)	2089	419/8	ЗЕМЉИШТЕ ПОД ЗГРАДОМ- ОБЈЕКТОМ		0,0000	0,0131	ДЕСПОТОВИЦА	0,0131	Градско грађевинско земљиште
ТОПОЛА (ВАРОШ)	2089	419/8	ЊИВА 3.класе	3	4,3703	0,0372	ДЕСПОТОВИЦА	0,0372	Градско грађевинско земљиште
ТОПОЛА (ВАРОШ)	2091	73	ЊИВА 3.класе	3	107,8466	0,9180	ТОРОВИ	0,8820	Градско грађевинско земљиште
ТОПОЛА (ВАРОШ)	2092	806/1	ЗЕМЉИШТЕ ПОД ЗГРАДОМ- ОБЈЕКТОМ		0,0000	0,0066	БУЛЕВАР ВОЖДА КАРАЂОРЂА 69	0,0066	Градско грађевинско земљиште
ТОПОЛА (ВАРОШ)	2092	806/1	ЗЕМЉИШТЕ ПОД ЗГРАДОМ- ОБЈЕКТОМ		0,0000	0,0014	БУЛЕВАР ВОЖДА КАРАЂОРЂА	0,0014	Градско грађевинско земљиште
ТОПОЛА (ВАРОШ)	2092	806/1	ЗЕМЉИШТЕ УЗ ЗГРАДУ - ОБЈЕКАТ		0,0000	0,0500	БУЛЕВАР ВОЖДА КАРАЂОРЂА	0,0500	Градско грађевинско земљиште
ТОПОЛА (ВАРОШ)	2092	806/1	ВОЊЊАК 3.класе	3	1,2476	0,0151	БУЛЕВАР ВОЖДА КАРАЂОРЂА	0,0151	Градско грађевинско земљиште
ТОПОЛА (ВАРОШ)	2094	726/1	ЗЕМЉИШТЕ ПОД ЗГРАДОМ- ОБЈЕКТОМ		0,0000	0,0135	ДЕСПОТОВИЦА	0,0135	Градско грађевинско земљиште
ТОПОЛА (ВАРОШ)	2094	726/1	ВОЊЊАК 3.класе	3	1,9581	0,0237	ДЕСПОТОВИЦА	0,0237	Градско грађевинско земљиште
ТОПОЛА (ВАРОШ)	2094	726/4	ВОЊЊАК 3.класе	3	1,1567	0,0140	ДЕСПОТОВИЦА	0,0140	Градско грађевинско земљиште
ТОПОЛА (ВАРОШ)	2096	2246	ЗЕМЉИШТЕ ПОД ЗГРАДОМ- ОБЈЕКТОМ		0,0000	0,0113	ПОД ОПЛЕНЦЕМ	0,0113	Градско грађевинско земљиште
ТОПОЛА (ВАРОШ)	2096	2246	ЗЕМЉИШТЕ УЗ ЗГРАДУ - ОБЈЕКАТ		0,0000	0,0500	ПОД ОПЛЕНЦЕМ	0,0500	Градско грађевинско земљиште
ТОПОЛА (ВАРОШ)	2096	2246	ЊИВА 5.класе	5	1,1119	0,0157	ПОД ОПЛЕНЦЕМ	0,0157	Градско грађевинско земљиште
ТОПОЛА (ВАРОШ)	2096	2247/3	ЊИВА 5.класе	5	2,9603	0,0418	ПОД ОПЛЕНЦЕМ	0,0418	Градско грађевинско земљиште
ТОПОЛА (ВАРОШ)	2097	2434	ЊИВА 4.класе	4	14,7015	0,1730	ПОЉЕ	0,0556	Земљиште у грађевинском подручју
ТОПОЛА (ВАРОШ)	2098	2730/1	ЗЕМЉИШТЕ ПОД ЗГРАДОМ- ОБЈЕКТОМ		0,0000	0,0059	ПИЛОТА ЗОРАНА ТОМИЋА	0,0059	Градско грађевинско земљиште
ТОПОЛА (ВАРОШ)	2098	2730/1	ЗЕМЉИШТЕ УЗ ЗГРАДУ - ОБЈЕКАТ		0,0000	0,0500	ПИЛОТА ЗОРАНА ТОМИЋА	0,0500	Градско грађевинско земљиште

ТОПОЛА (ВАРОШ)	2098	2730/1	ВОЊЊАК 4.класе	4	1,9720	0,0341	ПИЛОТА ЗОРАНА ТОМИЋА	0,0341	Градско грађевинско земљиште
ТОПОЛА (ВАРОШ)	2099	574	ЗЕМЉИШТЕ ПОД ЗГРАДОМ- ОБЈЕКТОМ		0,0000	0,0058	КРАЈИШКИХ БРИГАДА 18	0,0058	Градско грађевинско земљиште
ТОПОЛА (ВАРОШ)	2099	574	ЗЕМЉИШТЕ УЗ ЗГРАДУ - ОБЈЕКАТ		0,0000	0,0500	КРАЈИШКИХ БРИГАДА	0,0500	Градско грађевинско земљиште
ТОПОЛА (ВАРОШ)	2099	574	ВОЊЊАК 3.класе	3	0,5701	0,0069	КРАЈИШКИХ БРИГАДА	0,0069	Градско грађевинско земљиште
ТОПОЛА (ВАРОШ)	2101	923/17	ЊИВА 3.класе	3	6,2617	0,0533	ЉУБЕСЕЛО	0,0533	Градско грађевинско земљиште
ТОПОЛА (ВАРОШ)	2101	923/22	ЊИВА 3.класе	3	2,3026	0,0196	ЉУБЕСЕЛО	0,0196	Градско грађевинско земљиште
ТОПОЛА (ВАРОШ)	2102	248/2	ЗЕМЉИШТЕ ПОД ЗГРАДОМ- ОБЈЕКТОМ		0,0000	0,0139	МИЛОРАДА ЛАБУДОВИЋА	0,0139	Градско грађевинско земљиште
ТОПОЛА (ВАРОШ)	2102	248/2	ЊИВА 3.класе	3	3,5949	0,0306	МИЛОРАДА ЛАБУДОВИЋА	0,0306	Градско грађевинско земљиште
ТОПОЛА (ВАРОШ)	2102	254/1	ВОЊЊАК 3.класе	3	5,3538	0,0648	ЉУБЕСЕЛО	0,0648	Градско грађевинско земљиште
ТОПОЛА (ВАРОШ)	2102	255/1	ЗЕМЉИШТЕ ПОД ЗГРАДОМ- ОБЈЕКТОМ		0,0000	0,0060	ДУШАНА ПЕТРОВИЋА- ШАНЕТА	0,0060	Градско грађевинско земљиште
ТОПОЛА (ВАРОШ)	2102	255/1	ЊИВА 3.класе	3	4,6405	0,0395	ДУШАНА ПЕТРОВИЋА- ШАНЕТА	0,0395	Градско грађевинско земљиште
ТОПОЛА (ВАРОШ)	2108	2439	ЊИВА 4.класе	4	22,9786	0,2704	ПОЉЕ	0,1499	Градско грађевинско земљиште
ТОПОЛА (ВАРОШ)	2109	325/3	ЊИВА 3.класе	3	6,4849	0,0552	ДЕСПОТОВИЦА	0,0552	Градско грађевинско земљиште
ТОПОЛА (ВАРОШ)	2109	325/4	ЊИВА 3.класе	3	6,4849	0,0552	ДЕСПОТОВИЦА	0,0552	Градско грађевинско земљиште
ТОПОЛА (ВАРОШ)	2111	1200/1	ВОЊЊАК 3.класе	3	41,8966	0,5071	ВРЕЛО	0,5071	Градско грађевинско земљиште
ТОПОЛА (ВАРОШ)	2113	398/2	ЗЕМЉИШТЕ ПОД ЗГРАДОМ- ОБЈЕКТОМ		0,0000	0,0131	ДУШАНА РАДОВИЋА	0,0131	Градско грађевинско земљиште
ТОПОЛА (ВАРОШ)	2113	398/2	ЊИВА 3.класе	3	3,1485	0,0268	ДУШАНА РАДОВИЋА	0,0268	Градско грађевинско земљиште
ТОПОЛА (ВАРОШ)	2114	727/2	ЗЕМЉИШТЕ ПОД ЗГРАДОМ- ОБЈЕКТОМ		0,0000	0,0135	ДЕСПОТОВИЦА 21	0,0135	Градско грађевинско земљиште
ТОПОЛА (ВАРОШ)	2114	727/2	ВОЊЊАК 3.класе	3	1,9333	0,0234	ДЕСПОТОВИЦА	0,0234	Градско грађевинско земљиште
ТОПОЛА (ВАРОШ)	2116	727/3	ЗЕМЉИШТЕ ПОД ЗГРАДОМ- ОБЈЕКТОМ		0,0000	0,0046	ДЕСПОТОВИЦА	0,0046	Градско грађевинско земљиште
ТОПОЛА (ВАРОШ)	2116	727/3	ВОЊЊАК 3.класе	3	2,6769	0,0324	ДЕСПОТОВИЦА	0,0324	Градско грађевинско земљиште
ТОПОЛА (ВАРОШ)	2120	613	ЗЕМЉИШТЕ ПОД ЗГРАДОМ- ОБЈЕКТОМ		0,0000	0,0062	БУЛЕВАР ВОЖДА КАРАЂОРЂА 43	0,0062	Градско грађевинско земљиште
ТОПОЛА (ВАРОШ)	2120	613	ЗЕМЉИШТЕ ПОД ЗГРАДОМ- ОБЈЕКТОМ		0,0000	0,0023	БУЛЕВАР ВОЖДА КАРАЂОРЂА	0,0023	Градско грађевинско земљиште
ТОПОЛА (ВАРОШ)	2120	613	ЗЕМЉИШТЕ УЗ ЗГРАДУ - ОБЈЕКАТ		0,0000	0,0500	БУЛЕВАР ВОЖДА КАРАЂОРЂА	0,0500	Градско грађевинско земљиште
ТОПОЛА (ВАРОШ)	2120	613	ВОЊЊАК 3.класе	3	1,4211	0,0172	БУЛЕВАР ВОЖДА КАРАЂОРЂА	0,0172	Градско грађевинско земљиште
ТОПОЛА (ВАРОШ)	2125	246/2	ЊИВА 3.класе	3	9,0342	0,0769	ЉУБЕСЕЛО	0,0769	Градско грађевинско земљиште
ТОПОЛА (ВАРОШ)	2125	246/4	ЊИВА 3.класе	3	6,0737	0,0517	ЉУБЕСЕЛО	0,0517	Градско грађевинско земљиште
ТОПОЛА (ВАРОШ)	2125	246/9	ЊИВА 3.класе	3	2,8900	0,0246	ЉУБЕСЕЛО	0,0246	Градско грађевинско земљиште
ТОПОЛА (ВАРОШ)	2125	247/4	ЊИВА 3.класе	3	9,0930	0,0774	ЉУБЕСЕЛО	0,0774	Градско грађевинско земљиште
ТОПОЛА (ВАРОШ)	2127	246/3	ЊИВА 3.класе	3	7,7419	0,0659	ЉУБЕСЕЛО	0,0659	Градско грађевинско земљиште
ТОПОЛА (ВАРОШ)	2130	764	ЗЕМЉИШТЕ ПОД ЗГРАДОМ- ОБЈЕКТОМ		0,0000	0,0075	БУЛЕВАР ВОЖДА КАРАЂОРЂА 91	0,0075	Градско грађевинско земљиште

ТОПОЛА (ВАРОШ)	2130	764	ЗЕМЉИШТЕ ПОД ЗГРАДОМ- ОБЈЕКТОМ		0,0000	0,0059	БУЛЕВАР ВОЖДА КАРАЂОРЂА 7	0,0059	Градско грађевинско земљиште
ТОПОЛА (ВАРОШ)	2130	764	ЗЕМЉИШТЕ УЗ ЗГРАДУ - ОБЈЕКАТ		0,0000	0,0500	БУЛЕВАР ВОЖДА КАРАЂОРЂА	0,0500	Градско грађевинско земљиште
ТОПОЛА (ВАРОШ)	2130	764	ЊИВА 3.класе	3	1,9972	0,0170	БУЛЕВАР ВОЖДА КАРАЂОРЂА	0,0170	Градско грађевинско земљиште
ТОПОЛА (ВАРОШ)	2130	764	ВОЊЊАК 3.класе	3	7,6671	0,0928	БУЛЕВАР ВОЖДА КАРАЂОРЂА	0,0928	Градско грађевинско земљиште
ТОПОЛА (ВАРОШ)	2131	385	ЗЕМЉИШТЕ ПОД ЗГРАДОМ- ОБЈЕКТОМ		0,0000	0,0086	ОМЛАДИНСКА 26/1	0,0086	Градско грађевинско земљиште
ТОПОЛА (ВАРОШ)	2131	385	ЗЕМЉИШТЕ ПОД ЗГРАДОМ- ОБЈЕКТОМ		0,0000	0,0100	ОМЛАДИНСКА 26/2	0,0100	Градско грађевинско земљиште
ТОПОЛА (ВАРОШ)	2131	385	ЗЕМЉИШТЕ УЗ ЗГРАДУ - ОБЈЕКАТ		0,0000	0,0500	ОМЛАДИНСКА	0,0500	Градско грађевинско земљиште
ТОПОЛА (ВАРОШ)	2131	385	ВОЊЊАК 3.класе	3	10,7902	0,1306	ОМЛАДИНСКА	0,1306	Градско грађевинско земљиште
ТОПОЛА (ВАРОШ)	2132	1103	ЊИВА 3.класе	3	7,9416	0,0676	ВРЕЛО	0,0676	Градско грађевинско земљиште
ТОПОЛА (ВАРОШ)	2134	557	ЗЕМЉИШТЕ ПОД ДЕЛОМ ЗГРАДЕ		0,0000	0,0059	ДРАГУТИНА ПРОКИЋА	0,0059	Градско грађевинско земљиште
ТОПОЛА (ВАРОШ)	2134	557	ЊИВА 3.класе	3	5,1221	0,0436	ДРАГУТИНА ПРОКИЋА	0,0436	Градско грађевинско земљиште
ТОПОЛА (ВАРОШ)	2137	2213/1	ЊИВА 5.класе	5	4,1076	0,0580	ОПЛЕНАЦ	0,0580	Градско грађевинско земљиште
ТОПОЛА (ВАРОШ)	2137	2213/3	ЊИВА 5.класе	5	0,9348	0,0132	ОПЛЕНАЦ	0,0132	Градско грађевинско земљиште
ТОПОЛА (ВАРОШ)	2142	2462	ЊИВА 5.класе	5	45,5798	0,6436	ЖАБАРСКИ ПУТ	0,6436	Градско грађевинско земљиште
ТОПОЛА (ВАРОШ)	2145	2365	ЊИВА 4.класе	4	6,3650	0,0749	КРАГУЈЕВАЧКИ ПУТ	0,0749	Градско грађевинско земљиште
ТОПОЛА (ВАРОШ)	2150	923/16	ЊИВА 3.класе	3	3,2072	0,0273	СТАНИСЛАВА СРЕМЧЕВИЋА- ЦРНОГ	0,0273	Градско грађевинско земљиште
ТОПОЛА (ВАРОШ)	2151	2414/1	ЊИВА 4.класе	4	10,9029	0,1283	ПОЉЕ	0,1283	Градско грађевинско земљиште
ТОПОЛА (ВАРОШ)	2157	1071	ЊИВА 3.класе	3	9,6451	0,0821	ВРЕЛО	0,0821	Градско грађевинско земљиште
ТОПОЛА (ВАРОШ)	2167	2461	ЊИВА 4.класе	4	15,0160	0,1767	ПОЉЕ	0,1767	Градско грађевинско земљиште
ТОПОЛА (ВАРОШ)	2168	2504	ЊИВА 4.класе	4	8,9314	0,1051	ПОЉЕ	0,1051	Градско грађевинско земљиште
ТОПОЛА (ВАРОШ)	2169	2418	ЗЕМЉИШТЕ ПОД ДЕЛОМ ЗГРАДЕ		0,0000	0,0032	ПОЉЕ	0,0032	Градско грађевинско земљиште
ТОПОЛА (ВАРОШ)	2169	2418	ЊИВА 4.класе	4	11,6083	0,1366	ПОЉЕ	0,1366	Градско грађевинско земљиште
ТОПОЛА (ВАРОШ)	2169	2419	ЗЕМЉИШТЕ ПОД ЗГРАДОМ- ОБЈЕКТОМ		0,0000	0,0081	МИЛАДИНА ЈОВИЧИЋА 51	0,0081	Градско грађевинско земљиште
ТОПОЛА (ВАРОШ)	2169	2419	ЗЕМЉИШТЕ ПОД ЗГРАДОМ- ОБЈЕКТОМ		0,0000	0,0118	МИЛАДИНА ЈОВИЧИЋА	0,0118	Градско грађевинско земљиште
ТОПОЛА (ВАРОШ)	2169	2419	ЗЕМЉИШТЕ УЗ ЗГРАДУ - ОБЈЕКАТ		0,0000	0,0382	МИЛАДИНА ЈОВИЧИЋА	0,0382	Градско грађевинско земљиште
ТОПОЛА (ВАРОШ)	2169	2419	ВОЊЊАК 4.класе	4	0,3470	0,0060	МИЛАДИНА ЈОВИЧИЋА	0,0060	Градско грађевинско земљиште
ТОПОЛА (ВАРОШ)	2170	883	ЊИВА 3.класе	3	2,0442	0,0174	ВРЕЛО	0,0174	Градско грађевинско земљиште
ТОПОЛА (ВАРОШ)	2170	891	ЛИВАДА 3.класе	3	1,3289	0,0335	ВРЕЛО	0,0335	Градско грађевинско земљиште
ТОПОЛА (ВАРОШ)	2170	1192	ЊИВА 3.класе	3	80,1918	0,6826	ВРЕЛО	0,6826	Градско грађевинско земљиште
ТОПОЛА (ВАРОШ)	2170	1193	ВОЊЊАК 3.класе	3	7,0144	0,0849	ВРЕЛО	0,0849	Градско грађевинско земљиште
ТОПОЛА (ВАРОШ)	2171	889	ЛИВАДА 3.класе	3	2,4318	0,0613	ВРЕЛО	0,0613	Градско грађевинско земљиште
ТОПОЛА (ВАРОШ)	2173	67/1	ЊИВА 4.класе	4	17,9648	0,2114	ТОРОВИ	0,2114	Градско грађевинско земљиште
ТОПОЛА (ВАРОШ)	2173	67/2	ВОЊЊАК 4.класе	4	1,9836	0,0343	ТОРОВИ	0,0343	Градско грађевинско земљиште
ТОПОЛА (ВАРОШ)	2173	67/3	ЊИВА 4.класе	4	12,9085	0,1519	ТОРОВИ	0,1519	Градско грађевинско земљиште

ТОПОЛА (ВАРОШ)	2174	298	ЊИВА 3.класе	3	120,9692	1,0297	ДЕСПОТОВИЦА	0,6275	Градско грађевинско земљиште
ТОПОЛА (ВАРОШ)	2177	503/1	ПАШЊАК 4.класе	4	2,9084	0,1768	ОСТЕЊАК	0,1768	Земљиште у грађевинском подручју
ТОПОЛА (ВАРОШ)	2179	33	ВИНОГРАД 3.класе	3	12,0065	0,0986	ТОРОВИ	0,0986	Градско грађевинско земљиште
ТОПОЛА (ВАРОШ)	2179	34	ЊИВА 4.класе	4	5,9826	0,0704	ТОРОВИ	0,0704	Градско грађевинско земљиште
ТОПОЛА (ВАРОШ)	2179	35	ВОЊАК 4.класе	4	5,1931	0,0898	ТОРОВИ	0,0898	Градско грађевинско земљиште
ТОПОЛА (ВАРОШ)	2179	36	ЊИВА 4.класе	4	8,6340	0,1016	ТОРОВИ	0,1016	Градско грађевинско земљиште
ТОПОЛА (ВАРОШ)	2179	303	ЛИВАДА 3.класе	3	1,9835	0,0500	ДЕСПОТОВИЦА	0,0500	Градско грађевинско земљиште
ТОПОЛА (ВАРОШ)	2179	304/1	ЊИВА 3.класе	3	71,8155	0,6113	ДЕСПОТОВИЦА	0,6113	Градско грађевинско земљиште
ТОПОЛА (ВАРОШ)	2180	301	ВОЊАК 3.класе	3	11,5751	0,1401	ДЕСПОТОВИЦА	0,0446	Градско грађевинско земљиште
ТОПОЛА (ВАРОШ)	2181	302	ПАШЊАК 2.класе	2	3,1774	0,1325	ДЕСПОТОВИЦА	0,0815	Земљиште у грађевинском подручју
ТОПОЛА (ВАРОШ)	2183	345	ЊИВА 3.класе	3	93,2204	0,7935	ДЕСПОТОВИЦА	0,1672	Земљиште у грађевинском подручју
ТОПОЛА (ВАРОШ)	2184	2423	ЛИВАДА 4.класе	4	2,3135	0,0691	ПОЉЕ	0,0306	Градско грађевинско земљиште
ТОПОЛА (ВАРОШ)	2185	2422/1	ЊИВА 4.класе	4	130,4443	1,5350	ПОЉЕ	1,2909	Градско грађевинско земљиште
ТОПОЛА (ВАРОШ)	2189	16	ЊИВА 4.класе	4	93,6395	1,1019	ТОРОВИ	0,7373	Градско грађевинско земљиште
ТОПОЛА (ВАРОШ)	2190	733	ЊИВА 3.класе	3	129,8389	1,1052	ДЕСПОТОВИЦА	1,1052	Градско грађевинско земљиште
ТОПОЛА (ВАРОШ)	2201	2225	ВИНОГРАД 3.класе	3	16,1467	0,1326	ОПЛЕНАЦ	0,1326	Градско грађевинско земљиште
ТОПОЛА (ВАРОШ)	2202	446	ВИНОГРАД 3.класе	3	40,4642	0,3323	ДЕСПОТОВИЦА	0,0881	Земљиште у грађевинском подручју
ТОПОЛА (ВАРОШ)	2203	448	ВИНОГРАД 3.класе	3	88,7216	0,7286	ДЕСПОТОВИЦА	0,4632	Земљиште у грађевинском подручју
ТОПОЛА (ВАРОШ)	2204	315	ВОЊАК 3.класе	3	16,0118	0,1938	ДЕСПОТОВИЦА	0,1375	Градско грађевинско земљиште
ТОПОЛА (ВАРОШ)	2205	421/1	ЗЕМЉИШТЕ ПОД ЗГРАДОМ-ОБЈЕКТОМ		0,0000	0,0081	МОШЕ ПИЈАДЕ 21	0,0064	Градско грађевинско земљиште
ТОПОЛА (ВАРОШ)	2205	421/1	ЗЕМЉИШТЕ ПОД ЗГРАДОМ-ОБЈЕКТОМ		0,0000	0,0100	МОШЕ ПИЈАДЕ	0,0079	Градско грађевинско земљиште
ТОПОЛА (ВАРОШ)	2205	421/1	ЗЕМЉИШТЕ ПОД ЗГРАДОМ-ОБЈЕКТОМ		0,0000	0,0040	МОШЕ ПИЈАДЕ	0,0032	Градско грађевинско земљиште
ТОПОЛА (ВАРОШ)	2205	421/1	ЗЕМЉИШТЕ УЗ ЗГРАДУ - ОБЈЕКАТ		0,0000	0,0500	МОШЕ ПИЈАДЕ	0,0395	Градско грађевинско земљиште
ТОПОЛА (ВАРОШ)	2205	421/1	ВОЊАК 3.класе	3	23,4145	0,2834	МОШЕ ПИЈАДЕ	0,2238	Градско грађевинско земљиште
ТОПОЛА (ВАРОШ)	2206	565	ЗЕМЉИШТЕ ПОД ЗГРАДОМ-ОБЈЕКТОМ		0,0000	0,0088	КРАЈИШКИХ БРИГАДА 28	0,0066	Градско грађевинско земљиште
ТОПОЛА (ВАРОШ)	2206	565	ЗЕМЉИШТЕ ПОД ЗГРАДОМ-ОБЈЕКТОМ		0,0000	0,0060	КРАЈИШКИХ БРИГАДА	0,0045	Градско грађевинско земљиште
ТОПОЛА (ВАРОШ)	2206	565	ЗЕМЉИШТЕ ПОД ЗГРАДОМ-ОБЈЕКТОМ		0,0000	0,0044	КРАЈИШКИХ БРИГАДА	0,0033	Градско грађевинско земљиште
ТОПОЛА (ВАРОШ)	2206	565	ЗЕМЉИШТЕ ПОД ЗГРАДОМ-ОБЈЕКТОМ		0,0000	0,0025	КРАЈИШКИХ БРИГАДА	0,0019	Градско грађевинско земљиште
ТОПОЛА (ВАРОШ)	2206	565	ЗЕМЉИШТЕ ПОД ЗГРАДОМ-ОБЈЕКТОМ		0,0000	0,0030	КРАЈИШКИХ БРИГАДА	0,0022	Градско грађевинско земљиште
ТОПОЛА (ВАРОШ)	2206	565	ЗЕМЉИШТЕ ПОД ЗГРАДОМ-ОБЈЕКТОМ		0,0000	0,0048	КРАЈИШКИХ БРИГАДА	0,0036	Градско грађевинско земљиште
ТОПОЛА (ВАРОШ)	2206	565	ЗЕМЉИШТЕ ПОД ЗГРАДОМ-ОБЈЕКТОМ		0,0000	0,0027	КРАЈИШКИХ БРИГАДА	0,0020	Градско грађевинско земљиште
ТОПОЛА (ВАРОШ)	2206	565	ЗЕМЉИШТЕ ПОД ЗГРАДОМ-ОБЈЕКТОМ		0,0000	0,0015	КРАЈИШКИХ БРИГАДА	0,0011	Градско грађевинско земљиште

ТОПОЛА (ВАРОШ)	2206	565	ЗЕМЉИШТЕ УЗ ЗГРАДУ - ОБЈЕКАТ		0,0000	0,0500	КРАЈИШКИХ БРИГАДА	0,0375	Градско грађевинско земљиште
ТОПОЛА (ВАРОШ)	2206	565	ЊИВА 4.класе	4	40,1446	0,4724	КРАЈИШКИХ БРИГАДА	0,3540	Градско грађевинско земљиште
ТОПОЛА (ВАРОШ)	2206	565	ВОЊЊАК 3.класе	3	23,1171	0,2798	КРАЈИШКИХ БРИГАДА	0,2097	Градско грађевинско земљиште
ТОПОЛА (ВАРОШ)	2208	374	ВИНОГРАД 3.класе	3	81,1719	0,6666	ДЕСПОТОВИЦА	0,4941	Градско грађевинско земљиште
ТОПОЛА (ВАРОШ)	2209	373	ЛИВАДА 4.класе	4	39,1348	1,1689	ДЕСПОТОВИЦА	0,5234	Земљиште у грађевинском подручју
ТОПОЛА (ВАРОШ)	2210	372	ВОЊЊАК 3.класе	3	71,4911	0,8653	ДЕСПОТОВИЦА	0,2097	Земљиште у грађевинском подручју
ТОПОЛА (ВАРОШ)	2215	569/1	ЗЕМЉИШТЕ ПОД ЗГРАДОМ-ОБЈЕКТОМ		0,0000	0,0072	КРАЈИШКИХ БРИГАДА 26/А	0,0040	Градско грађевинско земљиште
ТОПОЛА (ВАРОШ)	2215	569/1	ЗЕМЉИШТЕ ПОД ЗГРАДОМ-ОБЈЕКТОМ		0,0000	0,0048	КРАЈИШКИХ БРИГАДА	0,0026	Градско грађевинско земљиште
ТОПОЛА (ВАРОШ)	2215	569/1	ЗЕМЉИШТЕ УЗ ЗГРАДУ - ОБЈЕКАТ		0,0000	0,0500	КРАЈИШКИХ БРИГАДА	0,0276	Градско грађевинско земљиште
ТОПОЛА (ВАРОШ)	2215	569/1	ВОЊЊАК 3.класе	3	22,5966	0,2735	КРАЈИШКИХ БРИГАДА	0,1510	Градско грађевинско земљиште
ТОПОЛА (ВАРОШ)	2217	2536	ЊИВА 5.класе	5	27,1807	0,3838	ВРЕЛО	0,0734	Земљиште у грађевинском подручју
ТОПОЛА (ВАРОШ)	2218	421/2	ВОЊЊАК 3.класе	3	3,6766	0,0445	МОШЕ ПИЈАДЕ	0,0445	Градско грађевинско земљиште
ТОПОЛА (ВАРОШ)	2219	32/1	ЊИВА 4.класе	4	7,7162	0,0908	ТОРОВИ	0,0908	Градско грађевинско земљиште
ТОПОЛА (ВАРОШ)	2221	727/1	ВОЊЊАК 3.класе	3	4,4036	0,0533	ДЕСПОТОВИЦА	0,0533	Градско грађевинско земљиште
ТОПОЛА (ВАРОШ)	2222	224	ВИНОГРАД 3.класе	3	24,7071	0,2029	ЉУБЕСЕЛО	0,2029	Градско грађевинско земљиште
ТОПОЛА (ВАРОШ)	2222	225	ЊИВА 3.класе	3	49,7175	0,4232	ЉУБЕСЕЛО	0,4232	Градско грађевинско земљиште
ТОПОЛА (ВАРОШ)	2222	226	ВОЊЊАК 3.класе	3	15,3177	0,1854	ЉУБЕСЕЛО	0,1854	Градско грађевинско земљиште
ТОПОЛА (ВАРОШ)	2222	227/1	ЗЕМЉИШТЕ ПОД ЗГРАДОМ-ОБЈЕКТОМ		0,0000	0,0093	ДУШАНА ПЕТРОВИЋА-ШАНЕТА 21	0,0093	Градско грађевинско земљиште
ТОПОЛА (ВАРОШ)	2222	227/1	ЗЕМЉИШТЕ ПОД ЗГРАДОМ-ОБЈЕКТОМ		0,0000	0,0150	ДУШАНА ПЕТРОВИЋА-ШАНЕТА	0,0150	Градско грађевинско земљиште
ТОПОЛА (ВАРОШ)	2222	227/1	ЗЕМЉИШТЕ ПОД ДЕЛОМ ЗГРАДЕ		0,0000	0,0010	ДУШАНА ПЕТРОВИЋА-ШАНЕТА	0,0010	Градско грађевинско земљиште
ТОПОЛА (ВАРОШ)	2222	227/1	ЗЕМЉИШТЕ УЗ ЗГРАДУ - ОБЈЕКАТ		0,0000	0,0490	ДУШАНА ПЕТРОВИЋА-ШАНЕТА	0,0490	Градско грађевинско земљиште
ТОПОЛА (ВАРОШ)	2222	227/1	ВОЊЊАК 3.класе	3	10,6167	0,1285	ДУШАНА ПЕТРОВИЋА-ШАНЕТА	0,1285	Градско грађевинско земљиште
ТОПОЛА (ВАРОШ)	2222	227/2	ЗЕМЉИШТЕ ПОД ЗГРАДОМ-ОБЈЕКТОМ		0,0000	0,0140	ДУШАНА ПЕТРОВИЋА-ШАНЕТА	0,0140	Градско грађевинско земљиште
ТОПОЛА (ВАРОШ)	2222	227/2	ЗЕМЉИШТЕ ПОД ЗГРАДОМ-ОБЈЕКТОМ		0,0000	0,0146	ДУШАНА ПЕТРОВИЋА-ШАНЕТА	0,0146	Градско грађевинско земљиште
ТОПОЛА (ВАРОШ)	2222	227/2	ЗЕМЉИШТЕ УЗ ЗГРАДУ - ОБЈЕКАТ		0,0000	0,0364	ДУШАНА ПЕТРОВИЋА-ШАНЕТА	0,0364	Градско грађевинско земљиште
ТОПОЛА (ВАРОШ)	2222	227/2	ВОЊЊАК 3.класе	3	6,1469	0,0744	ДУШАНА ПЕТРОВИЋА-ШАНЕТА	0,0744	Градско грађевинско земљиште
ТОПОЛА (ВАРОШ)	2224	1185	ЊИВА 3.класе	3	41,7054	0,3550	ЉУБЕ-СЕЛО	0,3550	Градско грађевинско земљиште
ТОПОЛА (ВАРОШ)	2225	1630	ЗЕМЉИШТЕ ПОД ЗГРАДОМ-ОБЈЕКТОМ		0,0000	0,0301	МИЛИЋА РАДОВАНОВИЋ А 13	0,0301	Градско грађевинско земљиште
ТОПОЛА (ВАРОШ)	2225	1630	ЗЕМЉИШТЕ УЗ ЗГРАДУ - ОБЈЕКАТ		0,0000	0,0500	МИЛИЋА РАДОВАНОВИЋ А	0,0500	Градско грађевинско земљиште
ТОПОЛА (ВАРОШ)	2225	1630	ВОЊЊАК 3.класе	3	0,4296	0,0052	МИЛИЋА РАДОВАНОВИЋ А	0,0052	Градско грађевинско земљиште
ТОПОЛА (ВАРОШ)	2228	2663	ЗЕМЉИШТЕ ПОД ЗГРАДОМ-		0,0000	0,0076	ПИЛОТА ЗОРАНА ТОМИЋА 37	0,0076	Градско грађевинско земљиште

			ОБЈЕКТОМ						
ТОПОЛА (ВАРОШ)	2228	2663	ЗЕМЉИШТЕ ПОД ЗГРАДОМ-ОБЈЕКТОМ		0,0000	0,0123	ПИЛОТА ЗОРАНА ТОМИЋА	0,0123	Градско грађевинско земљиште
ТОПОЛА (ВАРОШ)	2228	2663	ЗЕМЉИШТЕ УЗ ЗГРАДУ - ОБЈЕКАТ		0,0000	0,0500	ПИЛОТА ЗОРАНА ТОМИЋА	0,0500	Градско грађевинско земљиште
ТОПОЛА (ВАРОШ)	2228	2663	ВОЊЊАК 4.класе	4	4,3546	0,0753	ПИЛОТА ЗОРАНА ТОМИЋА	0,0753	Градско грађевинско земљиште
ТОПОЛА (ВАРОШ)	2229	326/4	ЊИВА 3.класе	3	2,1969	0,0187	ЉУБЕСЕЛО	0,0187	Градско грађевинско земљиште
ТОПОЛА (ВАРОШ)	2230	39	ЊИВА 4.класе	4	2,9318	0,0345	ТОРОВИ	0,0345	Градско грађевинско земљиште
ТОПОЛА (ВАРОШ)	2231	156	ЗЕМЉИШТЕ ПОД ЗГРАДОМ-ОБЈЕКТОМ		0,0000	0,0011	ЉУБЕСЕЛО	0,0011	Градско грађевинско земљиште
ТОПОЛА (ВАРОШ)	2231	156	ЊИВА 3.класе	3	21,4049	0,1822	ЉУБЕСЕЛО	0,1822	Градско грађевинско земљиште
ТОПОЛА (ВАРОШ)	2232	1910/3	ЛИВАДА 4.класе	4	2,0691	0,0618	КРИВА БАРА	0,0618	Градско грађевинско земљиште
ТОПОЛА (ВАРОШ)	2236	581	ВОЊЊАК 3.класе	3	8,2785	0,1002	ДЕСПОТОВИЦА	0,1002	Градско грађевинско земљиште
ТОПОЛА (ВАРОШ)	2237	657/5	ЗЕМЉИШТЕ ПОД ЗГРАДОМ-ОБЈЕКТОМ		0,0000	0,0012	Ј Н А	0,0012	Градско грађевинско земљиште
ТОПОЛА (ВАРОШ)	2237	657/5	ЊИВА 3.класе	3	0,9516	0,0081	Ј Н А	0,0081	Градско грађевинско земљиште
ТОПОЛА (ВАРОШ)	2242	2801	ЗЕМЉИШТЕ ПОД ЗГРАДОМ-ОБЈЕКТОМ		0,0000	0,0036	БАБИНАЦ	0,0036	Градско грађевинско земљиште
ТОПОЛА (ВАРОШ)	2242	2801	ВОЊЊАК 3.класе	3	5,7834	0,0700	БАБИНАЦ	0,0700	Градско грађевинско земљиште
ТОПОЛА (ВАРОШ)	2247	715/1	ЊИВА 3.класе	3	29,9809	0,2552	ДЕСПОТОВИЦА	0,2552	Градско грађевинско земљиште
ТОПОЛА (ВАРОШ)	2251	949/2	ЗЕМЉИШТЕ ПОД ЗГРАДОМ-ОБЈЕКТОМ		0,0000	0,0047	СТАНИСЛАВА СРЕМЧЕВИЋА-ЦРНОГ 13	0,0047	Градско грађевинско земљиште
ТОПОЛА (ВАРОШ)	2251	949/2	ЗЕМЉИШТЕ ПОД ЗГРАДОМ-ОБЈЕКТОМ		0,0000	0,0017	СТАНИСЛАВА СРЕМЧЕВИЋА-ЦРНОГ	0,0017	Градско грађевинско земљиште
ТОПОЛА (ВАРОШ)	2251	949/2	ЗЕМЉИШТЕ ПОД ЗГРАДОМ-ОБЈЕКТОМ		0,0000	0,0039	СТАНИСЛАВА СРЕМЧЕВИЋА-ЦРНОГ	0,0039	Градско грађевинско земљиште
ТОПОЛА (ВАРОШ)	2251	949/2	ВОЊЊАК 3.класе	3	11,4677	0,1388	СТАНИСЛАВА СРЕМЧЕВИЋА-ЦРНОГ	0,1388	Градско грађевинско земљиште
ТОПОЛА (ВАРОШ)	2251	949/3	ВОЊЊАК 3.класе	3	2,5034	0,0303	ЉУБЕСЕЛО	0,0303	Градско грађевинско земљиште
ТОПОЛА (ВАРОШ)	2252	2284	ВОЊЊАК 5.класе	5	3,3536	0,1015	КРАГУЈЕВАЧКА	0,1015	Градско грађевинско земљиште
ТОПОЛА (ВАРОШ)	2253	1830	ВОЊЊАК 4.класе	4	1,8563	0,0321	КАРАЋОРЂЕВА	0,0321	Градско грађевинско земљиште
ТОПОЛА (ВАРОШ)	2254	210/2	ЊИВА 3.класе	3	23,1318	0,1969	ЉУБЕСЕЛО	0,1969	Градско грађевинско земљиште
ТОПОЛА (ВАРОШ)	2255	498	ЊИВА 5.класе	5	8,3143	0,1174	ОСТЕЊАК	0,1174	Градско грађевинско земљиште
ТОПОЛА (ВАРОШ)	2257	2769/1	ЊИВА 4.класе	4	35,1902	0,4141	РАВНИЦА	0,4141	Градско грађевинско земљиште
ТОПОЛА (ВАРОШ)	2261	2204	ЗЕМЉИШТЕ ПОД ЗГРАДОМ-ОБЈЕКТОМ		0,0000	0,0080	ОПЛЕНАЦ 97	0,0080	Градско грађевинско земљиште
ТОПОЛА (ВАРОШ)	2261	2204	ЗЕМЉИШТЕ ПОД ЗГРАДОМ-ОБЈЕКТОМ		0,0000	0,0051	ОПЛЕНАЦ	0,0051	Градско грађевинско земљиште
ТОПОЛА (ВАРОШ)	2261	2204	ЗЕМЉИШТЕ УЗ ЗГРАДУ - ОБЈЕКАТ		0,0000	0,0500	ОПЛЕНАЦ	0,0500	Градско грађевинско земљиште
ТОПОЛА (ВАРОШ)	2261	2204	ВОЊЊАК 5.класе	5	0,5749	0,0174	ОПЛЕНАЦ	0,0174	Градско грађевинско земљиште
ТОПОЛА (ВАРОШ)	2262	311	ЊИВА 3.класе	3	13,1225	0,1117	ЖУТИ БРЕГ	0,1117	Градско грађевинско земљиште
ТОПОЛА (ВАРОШ)	2301	635	ВОЊЊАК 3.класе	3	8,9725	0,1086	ЛЕЊИНОВА	0,1086	Градско грађевинско земљиште
ТОПОЛА	2305	2485	ЊИВА 4.класе	4	32,5133	0,3826	ПОЉЕ	0,3826	Градско грађевинско

(ВАРОШ)									земљиште
ТОПОЛА (ВАРОШ)	2307	2208	ЊИВА 5.класе	5	7,3440	0,1037	ОПЛЕНАЦ	0,1037	Градско грађевинско земљиште
ТОПОЛА (ВАРОШ)	2307	2208	ОСТАЛО ВЕШТАЧКИ СТВОРЕНО НЕПЛ.		0,0000	0,0025	ОПЛЕНАЦ	0,0025	Градско грађевинско земљиште
ТОПОЛА (ВАРОШ)	2311	624/2	ЗЕМЉИШТЕ ПОД ЗГРАДОМ- ОБЈЕКТОМ		0,0000	0,0128	БУЛЕВАР ВОЖДА КАРАЂОРЂА 3	0,0128	Градско грађевинско земљиште
ТОПОЛА (ВАРОШ)	2311	624/2	ЗЕМЉИШТЕ УЗ ЗГРАДУ - ОБЈЕКАТ		0,0000	0,0500	БУЛЕВАР ВОЖДА КАРАЂОРЂА	0,0500	Градско грађевинско земљиште
ТОПОЛА (ВАРОШ)	2311	624/2	ВОЊЊАК 3.класе	3	0,7105	0,0086	БУЛЕВАР ВОЖДА КАРАЂОРЂА	0,0086	Градско грађевинско земљиште
ТОПОЛА (ВАРОШ)	2311	624/3	ЗЕМЉИШТЕ ПОД ЗГРАДОМ- ОБЈЕКТОМ		0,0000	0,0016	БУЛЕВАР ВОЖДА КАРАЂОРЂА	0,0016	Градско грађевинско земљиште
ТОПОЛА (ВАРОШ)	2311	624/3	ВОЊЊАК 3.класе	3	2,7678	0,0335	БУЛЕВАР ВОЖДА КАРАЂОРЂА	0,0335	Градско грађевинско земљиште
ТОПОЛА (ВАРОШ)	2313	2723/1	ВИНОГРАД 3.класе	3	7,2697	0,0597	РАВНИЦА	0,0597	Градско грађевинско земљиште
ТОПОЛА (ВАРОШ)	2313	2723/2	ЗЕМЉИШТЕ ПОД ЗГРАДОМ- ОБЈЕКТОМ		0,0000	0,0040	РАВНИЦА 4	0,0040	Градско грађевинско земљиште
ТОПОЛА (ВАРОШ)	2313	2723/2	ВИНОГРАД 3.класе	3	6,7461	0,0554	РАВНИЦА	0,0554	Градско грађевинско земљиште
ТОПОЛА (ВАРОШ)	2315	395/2	ЊИВА 4.класе	4	4,3425	0,0511	ДУШАНА РАДОВИЋА	0,0511	Градско грађевинско земљиште
ТОПОЛА (ВАРОШ)	2322	580/6	ЊИВА 3.класе	3	6,4497	0,0549	ДЕСПОТОВИЦА	0,0549	Градско грађевинско земљиште
ТОПОЛА (ВАРОШ)	2325	855	ЗЕМЉИШТЕ ПОД ЗГРАДОМ- ОБЈЕКТОМ		0,0000	0,0059	ДОСИТЕЈЕВА 4	0,0059	Градско грађевинско земљиште
ТОПОЛА (ВАРОШ)	2325	855	ЗЕМЉИШТЕ УЗ ЗГРАДУ - ОБЈЕКАТ		0,0000	0,0500	ДОСИТЕЈЕВА	0,0500	Градско грађевинско земљиште
ТОПОЛА (ВАРОШ)	2325	855	ЊИВА 3.класе	3	1,1983	0,0102	ДОСИТЕЈЕВА	0,0102	Градско грађевинско земљиште
ТОПОЛА (ВАРОШ)	2325	857	ЊИВА 3.класе	3	6,1677	0,0525	ДОСИТЕЈЕВА	0,0525	Градско грађевинско земљиште
ТОПОЛА (ВАРОШ)	2328	256/6	ЗЕМЉИШТЕ ПОД ЗГРАДОМ- ОБЈЕКТОМ		0,0000	0,0165	ЉУБЕСЕЛО	0,0165	Градско грађевинско земљиште
ТОПОЛА (ВАРОШ)	2328	256/6	ЊИВА 3.класе	3	3,9943	0,0340	ЉУБЕСЕЛО	0,0340	Градско грађевинско земљиште
ТОПОЛА (ВАРОШ)	2332	2233	ВИНОГРАД 3.класе	3	12,8224	0,1053	ОПЛЕНАЦ	0,1053	Градско грађевинско земљиште
ТОПОЛА (ВАРОШ)	2332	2707	ЊИВА 4.класе	4	70,9668	0,8351	РАВНИЦА	0,8351	Градско грађевинско земљиште
ТОПОЛА (ВАРОШ)	2334	580/5	ЊИВА 3.класе	3	5,2749	0,0449	ДЕСПОТОВИЦА	0,0449	Градско грађевинско земљиште
ТОПОЛА (ВАРОШ)	2337	2699	ЊИВА 4.класе	4	38,6574	0,4549	РАВНИЦА	0,4549	Градско грађевинско земљиште
ТОПОЛА (ВАРОШ)	2342	2357/10	ЊИВА 4.класе	4	4,4445	0,0523	ПИЛОТА ЗОРАНА ТОМИЋА	0,0523	Градско грађевинско земљиште
ТОПОЛА (ВАРОШ)	2343	206/4	ВОЊЊАК 2.класе	2	7,2282	0,0634	ЉУБЕСЕЛО	0,0634	Градско грађевинско земљиште
ТОПОЛА (ВАРОШ)	2349	1926/1	ЛИВАДА 4.класе	4	13,2447	0,3956	БАБИНАЦ	0,3956	Градско грађевинско земљиште
ТОПОЛА (ВАРОШ)	2350	657/4	ЗЕМЉИШТЕ ПОД ЗГРАДОМ- ОБЈЕКТОМ		0,0000	0,0096	Ј Н А	0,0096	Градско грађевинско земљиште
ТОПОЛА (ВАРОШ)	2350	657/4	ЊИВА 3.класе	3	5,0986	0,0434	Ј Н А	0,0434	Градско грађевинско земљиште
ТОПОЛА (ВАРОШ)	2353	2708/1	ЗЕМЉИШТЕ ПОД ЗГРАДОМ- ОБЈЕКТОМ		0,0000	0,0596	ПИЛОТА ЗОРАНА ТОМИЋА 34	0,0596	Градско грађевинско земљиште
ТОПОЛА (ВАРОШ)	2353	2708/1	ЊИВА 4.класе	4	48,6935	0,5730	ПИЛОТА ЗОРАНА ТОМИЋА	0,5730	Градско грађевинско земљиште
ТОПОЛА (ВАРОШ)	2353	2708/3	ЗЕМЉИШТЕ ПОД ДЕЛОМ ЗГРАДЕ		0,0000	0,0009	ПИЛОТА ЗОРАНА ТОМИЋА	0,0009	Градско грађевинско земљиште
ТОПОЛА (ВАРОШ)	2353	2708/3	ЊИВА 4.класе	4	0,1360	0,0016	ПИЛОТА ЗОРАНА	0,0016	Градско грађевинско земљиште

							ТОМИЋА		
ТОПОЛА (ВАРОШ)	2361	2708/2	ЗЕМЉИШТЕ ПОД ЗГРАДОМ-ОБЈЕКТОМ		0,0000	0,0149	ПИЛОТА ЗОРАНА ТОМИЋА 34/А	0,0149	Градско грађевинско земљиште
ТОПОЛА (ВАРОШ)	2361	2708/2	ЊИВА 4.класе	4	4,2490	0,0500	ПИЛОТА ЗОРАНА ТОМИЋА	0,0500	Градско грађевинско земљиште
ТОПОЛА (ВАРОШ)	2364	395/1	ЊИВА 4.класе	4	4,3425	0,0511	ДУШАНА РАДОВИЋА	0,0511	Градско грађевинско земљиште
ТОПОЛА (ВАРОШ)	2366	82	ВИНОГРАД 3.класе	3	13,5165	0,1110	ТОРОВИ	0,1110	Градско грађевинско земљиште
ТОПОЛА (ВАРОШ)	2366	83	ВОЊЊАК 3.класе	3	15,3343	0,1856	ТОРОВИ	0,1856	Градско грађевинско земљиште
ТОПОЛА (ВАРОШ)	2366	205/2	ВИНОГРАД 3.класе	3	17,4253	0,1431	ЉУБЕСЕЛО	0,1431	Градско грађевинско земљиште
ТОПОЛА (ВАРОШ)	2372	1257	ЗЕМЉИШТЕ ПОД ЗГРАДОМ-ОБЈЕКТОМ		0,0000	0,0110	БУЛЕВАР КРАЉА АЛЕКСАНДРА ПРВОГ 81	0,0110	Градско грађевинско земљиште
ТОПОЛА (ВАРОШ)	2372	1257	ЗЕМЉИШТЕ УЗ ЗГРАДУ - ОБЈЕКАТ		0,0000	0,0500	БУЛЕВАР КРАЉА АЛЕКСАНДРА ПРВОГ	0,0500	Градско грађевинско земљиште
ТОПОЛА (ВАРОШ)	2372	1257	ВОЊЊАК 3.класе	3	1,1402	0,0138	БУЛЕВАР КРАЉА АЛЕКСАНДРА ПРВОГ	0,0138	Градско грађевинско земљиште
ТОПОЛА (ВАРОШ)	2373	255/9	ЊИВА 3.класе	3	6,9666	0,0593	ЉУБЕСЕЛО	0,0593	Градско грађевинско земљиште
ТОПОЛА (ВАРОШ)	2373	255/9	ОСТАЛО ВЕШТАЧКИ СТВОРЕНО НЕПЛ.		0,0000	0,0365	РАВНИЦА	0,0365	Градско грађевинско земљиште
ТОПОЛА (ВАРОШ)	2374	74	ЗЕМЉИШТЕ ПОД ЗГРАДОМ-ОБЈЕКТОМ		0,0000	0,0155	ПЕТРА ЈОКИЋА-НЕНАДА	0,0155	Градско грађевинско земљиште
ТОПОЛА (ВАРОШ)	2374	74	ЗЕМЉИШТЕ ПОД ЗГРАДОМ-ОБЈЕКТОМ		0,0000	0,0420	ПЕТРА ЈОКИЋА-НЕНАДА	0,0420	Градско грађевинско земљиште
ТОПОЛА (ВАРОШ)	2374	74	ЗЕМЉИШТЕ ПОД ЗГРАДОМ-ОБЈЕКТОМ		0,0000	0,0375	ПЕТРА ЈОКИЋА-НЕНАДА	0,0375	Градско грађевинско земљиште
ТОПОЛА (ВАРОШ)	2374	74	ЗЕМЉИШТЕ ПОД ЗГРАДОМ-ОБЈЕКТОМ		0,0000	0,0137	ПЕТРА ЈОКИЋА-НЕНАДА	0,0137	Градско грађевинско земљиште
ТОПОЛА (ВАРОШ)	2374	74	ЗЕМЉИШТЕ ПОД ЗГРАДОМ-ОБЈЕКТОМ		0,0000	0,0055	ПЕТРА ЈОКИЋА-НЕНАДА	0,0055	Градско грађевинско земљиште
ТОПОЛА (ВАРОШ)	2374	74	ВОЊЊАК 3.класе	3	12,6904	0,1536	ПЕТРА ЈОКИЋА-НЕНАДА	0,1536	Градско грађевинско земљиште
ТОПОЛА (ВАРОШ)	2393	2792	ЊИВА 4.класе	4	7,1978	0,0847	БАБИНАЦ	0,0847	Градско грађевинско земљиште
ТОПОЛА (ВАРОШ)	2395	2296	ВОЊЊАК 5.класе	5	2,0055	0,0607	КРАГУЈЕВАЧКА	0,0607	Градско грађевинско земљиште
ТОПОЛА (ВАРОШ)	2410	760/1	ВОЊЊАК 3.класе	3	4,4697	0,0541	МИЛОЈА ЗЕЧЕВИЋА	0,0541	Градско грађевинско земљиште
ТОПОЛА (ВАРОШ)	2411	792	ЊИВА 2.класе	2	11,8155	0,0879	ПЕТРА БУЉУБАШЕ	0,0879	Градско грађевинско земљиште
ТОПОЛА (ВАРОШ)	2430	2071/1	ЗЕМЉИШТЕ ПОД ЗГРАДОМ-ОБЈЕКТОМ		0,0000	0,0704	АВЕНИЈА КРАЉА ПЕТРА ПРВОГ 44	0,0704	Градско грађевинско земљиште
ТОПОЛА (ВАРОШ)	2430	2071/1	ПАШЊАК 3.класе	3	3,7172	0,1746	АВЕНИЈА КРАЉА ПЕТРА ПРВОГ	0,1746	Градско грађевинско земљиште
ТОПОЛА (СЕЛО)	205	770	ЊИВА 3.класе	3	39,5587	0,3671	ЊИВТИНЕ	0,3671	Пољопривредно земљиште
ТОПОЛА (СЕЛО)	207	102/6	ЊИВА 3.класе	3	33,7073	0,3128	ВИЋИЈА	0,3128	Пољопривредно земљиште
ТОПОЛА (СЕЛО)	207	122	ЛИВАДА 3.класе	3	0,7676	0,0200	ВИЋИЈА	0,0200	Пољопривредно земљиште
ТОПОЛА (СЕЛО)	207	124/1	ЛИВАДА 3.класе	3	13,9511	0,3635	ЛИВАДЕ	0,3635	Пољопривредно земљиште
ТОПОЛА (СЕЛО)	207	126/2	ЊИВА 2.класе	2	52,2052	0,4051	ЛИВАДЕ	0,4051	Пољопривредно земљиште
ТОПОЛА (СЕЛО)	207	126/2	ВОЊЊАК 3.класе	3	3,5028	0,0400	ЛИВАДЕ	0,0400	Пољопривредно земљиште
ТОПОЛА (СЕЛО)	207	130/2	ЛИВАДА 2.класе	2	30,4652	0,6003	ЛИВАДЕ	0,6003	Пољопривредно земљиште
ТОПОЛА	207	130/3	ЛИВАДА	2	20,7923	0,4097	ЛИВАДЕ	0,4097	Пољопривредно земљиште

(СЕЛО)			2.класе						
ТОПОЛА (СЕЛО)	207	416	ЊИВА 3.класе	3	104,7966	0,9725	ГАЈ	0,9725	Пољопривредно земљиште
ТОПОЛА (СЕЛО)	207	418/1	ЊИВА 3.класе	3	6,9828	0,0648	ГАЈ	0,0648	Пољопривредно земљиште
ТОПОЛА (СЕЛО)	207	418/2	ЊИВА 3.класе	3	12,8773	0,1195	ГАЈ	0,1195	Пољопривредно земљиште
ТОПОЛА (СЕЛО)	207	428	ЊИВА 3.класе	3	622,8312	5,7798	ГАЈ	5,7798	Пољопривредно земљиште
ТОПОЛА (СЕЛО)	207	437	ЊИВА 3.класе	3	982,4156	9,1167	ГАЈ	9,1167	Пољопривредно земљиште
ТОПОЛА (СЕЛО)	207	629	ЊИВА 3.класе	3	120,2494	1,1159	ГАЈ	1,1159	Пољопривредно земљиште
ТОПОЛА (СЕЛО)	207	784	ЗЕМЉИШТЕ ПОД ЗГРАДОМ-ОБЈЕКТОМ		0,0000	0,0159	ЊИВЕТИНЕ	0,0159	Пољопривредно земљиште
ТОПОЛА (СЕЛО)	207	784	ЗЕМЉИШТЕ ПОД ЗГРАДОМ-ОБЈЕКТОМ		0,0000	0,0474	ЊИВЕТИНЕ	0,0474	Пољопривредно земљиште
ТОПОЛА (СЕЛО)	207	784	ЗЕМЉИШТЕ УЗ ЗГРАДУ - ОБЈЕКАТ		0,0000	0,3687	ЊИВЕТИНЕ	0,3687	Пољопривредно земљиште
ТОПОЛА (СЕЛО)	207	784	ЊИВА 3.класе	3	131,7150	1,2223	ЊИВЕТИНЕ	1,2223	Пољопривредно земљиште
ТОПОЛА (СЕЛО)	207	792/2	ЊИВА 3.класе	3	117,1459	1,0871	ЊИВЕТИНЕ	1,0871	Пољопривредно земљиште
ТОПОЛА (СЕЛО)	207	792/3	ЊИВА 3.класе	3	79,4407	0,7372	ЊИВЕТИНЕ	0,7372	Пољопривредно земљиште
ТОПОЛА (СЕЛО)	207	914/3	ЛИВАДА 3.класе	3	4,4674	0,1164	ЊИВЕТИНЕ	0,1164	Пољопривредно земљиште
ТОПОЛА (СЕЛО)	207	914/4	ЛИВАДА 3.класе	3	5,4154	0,1411	ЊИВЕТИНЕ	0,1411	Пољопривредно земљиште
ТОПОЛА (СЕЛО)	207	1085/2	ЊИВА 2.класе	2	35,8387	0,2781	ЛИВАДЕ	0,2781	Пољопривредно земљиште
ТОПОЛА (СЕЛО)	207	1185/1	ЊИВА 2.класе	2	53,9965	0,4190	ТАМАРИЋ	0,4190	Пољопривредно земљиште
ТОПОЛА (СЕЛО)	207	1185/2	ЊИВА 2.класе	2	50,2464	0,3899	ТАМАРИЋ	0,3899	Пољопривредно земљиште
ТОПОЛА (СЕЛО)	207	1185/7	ЊИВА 2.класе	2	27,7715	0,2155	ТАМАРИЋ	0,2155	Пољопривредно земљиште
ТОПОЛА (СЕЛО)	207	1190/2	ЊИВА 2.класе	2	5,1548	0,0400	ЊИВЕТИНЕ	0,0400	Пољопривредно земљиште
ТОПОЛА (СЕЛО)	207	1621/4	ЊИВА 3.класе	3	12,9312	0,1200	КЛЕНОВАЦ	0,1200	Пољопривредно земљиште
ТОПОЛА (СЕЛО)	207	1647	ЛИВАДА 2.класе	2	9,3482	0,1842	КЛЕНОВАЦ	0,1842	Пољопривредно земљиште
ТОПОЛА (СЕЛО)	207	2087	ЛИВАДА 2.класе	2	20,3508	0,4010	ГУЊЕВАЦ	0,4010	Пољопривредно земљиште
ТОПОЛА (СЕЛО)	207	2308/2	ЊИВА 3.класе	3	11,8213	0,1097	ЦРКВИНЕ	0,1097	Пољопривредно земљиште
ТОПОЛА (СЕЛО)	207	2402	ЊИВА 3.класе	3	342,6229	3,1795	ШИ ПОТОК	3,1795	Пољопривредно земљиште
ТОПОЛА (СЕЛО)	207	2469/1	ПАШЊАК 3.класе	3	0,1178	0,0060	ТОРОВИ	0,0060	Пољопривредно земљиште
ТОПОЛА (СЕЛО)	207	2539/1	ПАШЊАК 3.класе	3	46,0873	2,3478	ТОРОВИ	2,3478	Пољопривредно земљиште
ТОПОЛА (СЕЛО)	207	2539/2	ПАШЊАК 3.класе	3	5,8105	0,2960	ТОРОВИ	0,2960	Пољопривредно земљиште
ТОПОЛА (СЕЛО)	207	2539/3	ПАШЊАК 3.класе	3	1,0679	0,0544	ТОРОВИ	0,0544	Пољопривредно земљиште
ТОПОЛА (СЕЛО)	207	2540	ПАШЊАК 3.класе	3	6,9549	0,3543	ТОРОВИ	0,3543	Пољопривредно земљиште
ТОПОЛА (СЕЛО)	207	2878	ЊИВА 3.класе	3	19,6554	0,1824	ТОРОВИ	0,1824	Пољопривредно земљиште
ТОПОЛА (СЕЛО)	207	3403/1	ЛИВАДА 4.класе	4	14,8565	0,4887	ЉУБЕ-СЕЛО	0,4887	Пољопривредно земљиште
ТОПОЛА (СЕЛО)	207	3403/2	ЛИВАДА 4.класе	4	14,8565	0,4887	ЉУБЕ-СЕЛО	0,4887	Пољопривредно земљиште
ТОПОЛА (СЕЛО)	207	3404	ЛИВАДА 4.класе	4	10,4515	0,3438	ЉУБЕ-СЕЛО	0,3438	Пољопривредно земљиште
ТОПОЛА (СЕЛО)	207	3406	ЊИВА 5.класе	5	7,0749	0,0999	ЉУБЕ-СЕЛО	0,0999	Пољопривредно земљиште
ТОПОЛА (СЕЛО)	207	3415	ПАШЊАК 3.класе	3	9,6521	0,4917	ТОРОВИ	0,4917	Пољопривредно земљиште
ТОПОЛА (СЕЛО)	207	4567/2	ВОЊАК 3.класе	3	2,2330	0,0255	БОР	0,0255	Пољопривредно земљиште
ТОПОЛА (СЕЛО)	207	4970	ЊИВА 4.класе	4	7,0865	0,0862	КАМЕНИЦА	0,0862	Пољопривредно земљиште
ТОПОЛА (СЕЛО)	207	5554/2	ЊИВА 4.класе	4	33,4595	0,4070	КАНАВРЉЕ	0,4070	Пољопривредно земљиште
ТОПОЛА (СЕЛО)	207	5554/3	ЊИВА 4.класе	4	33,4595	0,4070	КАНАВРЉЕ	0,4070	Пољопривредно земљиште
ТОПОЛА (СЕЛО)	207	5554/4	ЊИВА 4.класе	4	66,9272	0,8141	КАНАВРЉЕ	0,8141	Пољопривредно земљиште

ТОПОЛА (СЕЛО)	207	5554/5	ЊИВА 4.класе	4	12,9810	0,1579	КАНАВРЉЕ	0,1579	Пољопривредно земљиште
ТОПОЛА (СЕЛО)	207	5825/1	ПАШЊАК 2.класе	2	15,2234	0,6576	ГАЈ	0,6576	Пољопривредно земљиште
ТОПОЛА (СЕЛО)	207	5825/2	ЊИВА 3.класе	3	185,8537	1,7247	ГАЈ	1,7247	Пољопривредно земљиште
ТОПОЛА (СЕЛО)	207	5833	ЊИВА 2.класе	2	408,5179	3,1700	ЊИВЕТИНЕ	3,1700	Пољопривредно земљиште
ТОПОЛА (СЕЛО)	207	5837/1	ЗЕМЉИШТЕ ПОД ЗГРАДОМ-ОБЈЕКТОМ		0,0000	0,0600	ЊИВЕТИНЕ	0,0600	Пољопривредно земљиште
ТОПОЛА (СЕЛО)	207	5837/1	ЗЕМЉИШТЕ ПОД ЗГРАДОМ-ОБЈЕКТОМ		0,0000	0,0302	ЊИВЕТИНЕ	0,0302	Пољопривредно земљиште
ТОПОЛА (СЕЛО)	207	5837/1	ЊИВА 2.класе	2	804,9736	6,2464	ЊИВЕТИНЕ	6,2464	Пољопривредно земљиште
ТОПОЛА (СЕЛО)	208	166/1	ЊИВА 2.класе	2	56,3935	0,4376	ЊИВЕТИНЕ	0,2188	Пољопривредно земљиште
ТОПОЛА (СЕЛО)	208	166/2	ЊИВА 2.класе	2	56,3935	0,4376	ЊИВЕТИНЕ	0,2188	Пољопривредно земљиште
ТОПОЛА (СЕЛО)	209	606	ПАШЊАК 2.класе	2	1,2964	0,0560	ГАЈ	0,0560	Пољопривредно земљиште
ТОПОЛА (СЕЛО)	209	2121	ПАШЊАК 3.класе	3	1,6470	0,0839	ГУЊЕВАЦ	0,0839	Пољопривредно земљиште
ТОПОЛА (СЕЛО)	209	2453/1	ПАШЊАК 3.класе	3	10,9516	0,5579	ТОРОВИ	0,5579	Пољопривредно земљиште
ТОПОЛА (СЕЛО)	209	2453/2	ПАШЊАК 3.класе	3	4,2342	0,2157	ТОРОВИ	0,2157	Пољопривредно земљиште
ТОПОЛА (СЕЛО)	209	2469/3	ПАШЊАК 3.класе	3	3,6904	0,1880	ТОРОВИ	0,1880	Пољопривредно земљиште
ТОПОЛА (СЕЛО)	209	2617/2	ПАШЊАК 3.класе	3	85,4514	4,3531	ТОРОВИ	4,3531	Пољопривредно земљиште
ТОПОЛА (СЕЛО)	209	2908	ПАШЊАК 3.класе	3	6,8038	0,3466	ТОРОВИ	0,3466	Пољопривредно земљиште
ТОПОЛА (СЕЛО)	209	2909	ПАШЊАК 3.класе	3	80,2906	4,0902	ТОРОВИ	4,0902	Пољопривредно земљиште
ТОПОЛА (СЕЛО)	209	2937	ПАШЊАК 3.класе	3	3,3646	0,1714	ТОРОВИ	0,1714	Пољопривредно земљиште
ТОПОЛА (СЕЛО)	209	2943	ПАШЊАК 3.класе	3	4,3814	0,2232	ТОРОВИ	0,2232	Пољопривредно земљиште
ТОПОЛА (СЕЛО)	209	3452/3	ВИНОГРАД 3.класе	3	9,7641	0,0680	ТОРОВИ	0,0680	Пољопривредно земљиште
ТОПОЛА (СЕЛО)	209	3601	ПАШЊАК 3.класе	3	1,4919	0,0760	ЉУБЕ-СЕЛО	0,0760	Пољопривредно земљиште
ТОПОЛА (СЕЛО)	209	4258	ПАШЊАК 3.класе	3	3,7003	0,1885	БОР	0,1885	Пољопривредно земљиште
ТОПОЛА (СЕЛО)	209	4502/2	ПАШЊАК 3.класе	3	1,9669	0,1002	БОР	0,1002	Пољопривредно земљиште
ТОПОЛА (СЕЛО)	209	4955	ПАШЊАК 3.класе	3	0,5673	0,0289	КАМЕНИЦА	0,0289	Пољопривредно земљиште
ТОПОЛА (СЕЛО)	209	4956	ПАШЊАК 3.класе	3	0,4711	0,0240	КАМЕНИЦА	0,0240	Пољопривредно земљиште
ТОПОЛА (СЕЛО)	377	1273	ЊИВА 2.класе	2	18,8537	0,1463	ЛИВАДЕ	0,0244	Пољопривредно земљиште
ТОПОЛА (СЕЛО)	378	1272/1	ЊИВА 2.класе	2	32,2948	0,2506	ЛИВАДЕ	0,2506	Пољопривредно земљиште
ТОПОЛА (СЕЛО)	378	1935/5	ЛИВАДА 2.класе	2	0,0355	0,0007	БАБИНА ВОДА	0,0007	Пољопривредно земљиште
ТОПОЛА (СЕЛО)	378	1935/6	ЛИВАДА 2.класе	2	0,0964	0,0019	БАБИНА ВОДА	0,0019	Пољопривредно земљиште
ТОПОЛА (СЕЛО)	378	1946/2	ЊИВА 3.класе	3	14,5799	0,1353	МОРАВИЦА	0,1353	Пољопривредно земљиште
ТОПОЛА (СЕЛО)	378	2383/2	ЊИВА 3.класе	3	10,6790	0,0991	ШИ ПОТОК	0,0991	Пољопривредно земљиште
ТОПОЛА (СЕЛО)	378	3180/2	ПАШЊАК 3.класе	3	1,6116	0,0821	ДУБОКА ЈАРУГА	0,0821	Пољопривредно земљиште
ТОПОЛА (СЕЛО)	378	4678	ВИНОГРАД 3.класе	3	68,7653	0,4789	КАРАУЛА	0,4789	Пољопривредно земљиште
ТОПОЛА (СЕЛО)	378	5636/2	ЗЕМЉИШТЕ ПОД ЗГРАДОМ-ОБЈЕКТОМ		0,0000	0,0101	БОР	0,0101	Пољопривредно земљиште
ТОПОЛА (СЕЛО)	378	5636/2	ПАШЊАК 3.класе	3	0,4201	0,0214	БОР	0,0214	Пољопривредно земљиште
ТОПОЛА (СЕЛО)	1617	2679/2	ЗЕМЉИШТЕ ПОД ЗГРАДОМ-ОБЈЕКТОМ		0,0000	0,0026	ВАГАНАЦ	0,0026	Пољопривредно земљиште
ТОПОЛА (СЕЛО)	1617	2679/2	ЊИВА 3.класе	3	8,4053	0,0780	ВАГАНАЦ	0,0780	Пољопривредно земљиште
ТОПОЛА (СЕЛО)	1617	2682/1	ЛИВАДА 4.класе	4	4,5448	0,1495	СТРМОВО	0,1495	Пољопривредно земљиште
ТОПОЛА (СЕЛО)	1617	2682/1	ШУМА 2.класе	2	9,2495	0,1300	СТРМОВО	0,1300	Пољопривредно земљиште

ТОПОЛА (СЕЛО)	1663	1524/3	ЊИВА 3.класе	3	3,7177	0,0345	ТАМАРИЋ	0,0345	Грађевинско земљиште изван грађевинског подручја
ТОПОЛА (СЕЛО)	1663	1524/3	ПАШЊАК 2.класе	2	0,4699	0,0203	ТАМАРИЋ	0,0203	Грађевинско земљиште изван грађевинског подручја
ТОПОЛА (СЕЛО)	1663	1525/10	ЊИВА 3.класе	3	2,3492	0,0218	ТАМАРИЋ	0,0218	Грађевинско земљиште изван грађевинског подручја
ТОПОЛА (СЕЛО)	1663	1525/11	ЊИВА 3.класе	3	0,1724	0,0016	ТАМАРИЋ	0,0016	Грађевинско земљиште изван грађевинског подручја
ТОПОЛА (СЕЛО)	1663	3054	ЊИВА 4.класе	4	13,1454	0,1599	ЉУБЕ-СЕЛО	0,1599	Грађевинско земљиште изван грађевинског подручја
ТОПОЛА (СЕЛО)	1663	3055	ВИНОГРАД 3.класе	3	20,2318	0,1409	ЉУБЕ-СЕЛО	0,1409	Грађевинско земљиште изван грађевинског подручја
ТОПОЛА (СЕЛО)	1663	3055	ВИНОГРАД 4.класе	4	13,5729	0,1409	ЉУБЕ-СЕЛО	0,1409	Грађевинско земљиште изван грађевинског подручја
ТОПОЛА (СЕЛО)	1663	3056/1	ЊИВА 5.класе	5	37,1451	0,5245	ЉУБЕ-СЕЛО	0,5245	Пољопривредно земљиште
ТОПОЛА (СЕЛО)	1663	3056/2	ЊИВА 5.класе	5	39,2060	0,5536	ЉУБЕ-СЕЛО	0,5536	Грађевинско земљиште изван грађевинског подручја
ТОПОЛА (СЕЛО)	1663	3058/1	ЊИВА 5.класе	5	25,4740	0,3597	ЉУБЕ-СЕЛО	0,3597	Пољопривредно земљиште
ТОПОЛА (СЕЛО)	1663	3058/3	ЊИВА 5.класе	5	31,2741	0,4416	ЉУБЕ-СЕЛО	0,4416	Пољопривредно земљиште
ТОПОЛА (СЕЛО)	1663	3059/1	ЊИВА 4.класе	4	4,5216	0,0550	ЉУБЕ-СЕЛО	0,0550	Пољопривредно земљиште
ТОПОЛА (СЕЛО)	1663	3060/1	ЊИВА 4.класе	4	1,7264	0,0210	ЉУБЕ-СЕЛО	0,0210	Пољопривредно земљиште
ТОПОЛА (СЕЛО)	1663	3061/1	ЊИВА 4.класе	4	3,0007	0,0365	ЉУБЕ-СЕЛО	0,0365	Пољопривредно земљиште
ТОПОЛА (СЕЛО)	1663	3062/1	ЊИВА 4.класе	4	20,6429	0,2511	ЉУБЕ-СЕЛО	0,2511	Грађевинско земљиште изван грађевинског подручја
ТОПОЛА (СЕЛО)	1663	3062/2	ЊИВА 4.класе	4	20,4292	0,2485	ЉУБЕ-СЕЛО	0,2485	Грађевинско земљиште изван грађевинског подручја
ТОПОЛА (СЕЛО)	1663	3063/2	ЊИВА 4.класе	4	42,3546	0,5152	ЉУБЕ-СЕЛО	0,5152	Грађевинско земљиште изван грађевинског подручја
ТОПОЛА (СЕЛО)	1663	3076	ЊИВА 4.класе	4	4,6038	0,0560	ЉУБЕ-СЕЛО	0,0560	Пољопривредно земљиште
ТОПОЛА (СЕЛО)	1663	3077	ЊИВА 4.класе	4	5,6643	0,0689	ЉУБЕ-СЕЛО	0,0689	Пољопривредно земљиште
ТОПОЛА (СЕЛО)	1663	3078	ЊИВА 4.класе	4	17,5025	0,2129	ЉУБЕ-СЕЛО	0,2129	Пољопривредно земљиште
ТОПОЛА (СЕЛО)	1663	3458/2	ВИНОГРАД 3.класе	3	62,3181	0,4340	ТОРОВИ	0,4340	Пољопривредно земљиште
ТОПОЛА (СЕЛО)	1667	2381	ЊИВА 3.класе	3	341,7070	3,1710	ШИ ПОТОК	3,1710	Пољопривредно земљиште
ТОПОЛА (СЕЛО)	1667	2384	ЊИВА 3.класе	3	197,4163	1,8320	ШИ ПОТОК	1,8320	Пољопривредно земљиште
ТОПОЛА (СЕЛО)	1667	2389	ЊИВА 3.класе	3	295,4779	2,7420	ШИ ПОТОК	2,7420	Пољопривредно земљиште
ТОПОЛА (СЕЛО)	1667	2390/1	ЊИВА 3.класе	3	161,4245	1,4980	ШИ ПОТОК	1,4980	Пољопривредно земљиште
ТОПОЛА (СЕЛО)	1667	2390/2	ЊИВА 3.класе	3	290,5964	2,6967	ШИ ПОТОК	2,6967	Пољопривредно земљиште
ТОПОЛА (СЕЛО)	1667	2391	ЊИВА 3.класе	3	328,9590	3,0527	ШИ ПОТОК	3,0527	Пољопривредно земљиште
ТОПОЛА (СЕЛО)	1667	2392/1	ЊИВА 3.класе	3	116,0252	1,0767	ШИ ПОТОК	1,0767	Пољопривредно земљиште
ТОПОЛА (СЕЛО)	1667	2392/2	ЊИВА 3.класе	3	22,4141	0,2080	ШИ ПОТОК	0,2080	Пољопривредно земљиште
ТОПОЛА (СЕЛО)	1667	2393	ЊИВА 3.класе	3	121,8873	1,1311	СТРМОВО	1,1311	Пољопривредно земљиште
ТОПОЛА (СЕЛО)	1667	2394	ЊИВА 3.класе	3	177,3945	1,6462	РУПНИК	1,6462	Пољопривредно земљиште
ТОПОЛА (СЕЛО)	1667	2396/2	ЊИВА 3.класе	3	19,7740	0,1835	ШИ ПОТОК	0,1835	Пољопривредно земљиште
ТОПОЛА (СЕЛО)	1667	2397	ЊИВА 3.класе	3	156,9093	1,4561	ШИ ПОТОК	1,4561	Пољопривредно земљиште
ТОПОЛА (СЕЛО)	1667	2398	ЊИВА 3.класе	3	180,9829	1,6795	ШИ ПОТОК	1,6795	Пољопривредно земљиште
ТОПОЛА (СЕЛО)	1667	2399	ЊИВА 5.класе	5	390,1686	5,5093	ШИ ПОТОК	5,5093	Пољопривредно земљиште
ТОПОЛА (СЕЛО)	1667	2400	ЊИВА 3.класе	3	51,1537	0,4747	ШИ ПОТОК	0,4747	Пољопривредно земљиште

ТОПОЛА (СЕЛО)	1667	2401	ЊИВА 3.класе	3	259,2275	2,4056	ШИ ПОТОК	2,4056	Пољопривредно земљиште
ТОПОЛА (СЕЛО)	1667	5380/3	ЊИВА 3.класе	3	35,5608	0,3300	КАМЕНИЦА	0,3300	Пољопривредно земљиште
ТОПОЛА (СЕЛО)	1932	3416	ПАШЊАК 3.класе	3	9,2595	0,4717	ТОРОВИ	0,4717	Пољопривредно земљиште
ТОПОЛА (СЕЛО)	2059	989/2	ЗЕМЉИШТЕ ПОД ЗГРАДОМ-ОБЈЕКТОМ		0,0000	0,0645	ЊИВЕТИНЕ	0,0645	Грађевинско земљиште изван грађевинског подручја
ТОПОЛА (СЕЛО)	2059	989/2	ЗЕМЉИШТЕ УЗ ЗГРАДУ - ОБЈЕКАТ		0,0000	0,0500	ЊИВЕТИНЕ	0,0500	Грађевинско земљиште изван грађевинског подручја
ТОПОЛА (СЕЛО)	2059	989/2	ПАШЊАК 3.класе	3	8,8453	0,4506	ЊИВЕТИНЕ	0,4506	Грађевинско земљиште изван грађевинског подручја
ТОПОЛА (СЕЛО)	2059	1160/3	ЊИВА 3.класе	3	21,5628	0,2001	ТАМАРИЋ	0,2001	Пољопривредно земљиште
ТОПОЛА (СЕЛО)	2115	1525/5	ЊИВА 3.класе	3	12,3493	0,1146	ТАМАРИЋ	0,1146	Земљиште у грађевинском подручју
ТОПОЛА (СЕЛО)	2115	2558/1	ЗЕМЉИШТЕ ПОД ЗГРАДОМ-ОБЈЕКТОМ		0,0000	0,0082	ТОРОВИ	0,0082	Грађевинско земљиште изван грађевинског подручја
ТОПОЛА (СЕЛО)	2115	2558/1	ЗЕМЉИШТЕ ПОД ЗГРАДОМ-ОБЈЕКТОМ		0,0000	0,0082	ТОРОВИ	0,0082	Грађевинско земљиште изван грађевинског подручја
ТОПОЛА (СЕЛО)	2115	2558/1	ЗЕМЉИШТЕ ПОД ЗГРАДОМ-ОБЈЕКТОМ		0,0000	0,0213	ТОРОВИ	0,0213	Грађевинско земљиште изван грађевинског подручја
ТОПОЛА (СЕЛО)	2115	2558/1	ЗЕМЉИШТЕ УЗ ЗГРАДУ - ОБЈЕКАТ		0,0000	0,0287	ТОРОВИ	0,0287	Грађевинско земљиште изван грађевинског подручја
ТОПОЛА (СЕЛО)	2115	2558/1	ЊИВА 5.класе	5	5,9206	0,0836	ТОРОВИ	0,0836	Грађевинско земљиште изван грађевинског подручја
ТОПОЛА (СЕЛО)	2115	2558/1	ШУМА 3.класе	3	1,7430	0,0325	ТОРОВИ	0,0325	Грађевинско земљиште изван грађевинског подручја
ТОПОЛА (СЕЛО)	2115	2605/2	ПАШЊАК 2.класе	2	9,2600	0,4000	ТОРОВИ	0,4000	Пољопривредно земљиште
ТОПОЛА (СЕЛО)	2115	2605/3	ПАШЊАК 2.класе	2	6,2505	0,2700	ТОРОВИ	0,2700	Пољопривредно земљиште
ТОПОЛА (СЕЛО)	2115	2900	ЗЕМЉИШТЕ ПОД ЗГРАДОМ-ОБЈЕКТОМ		0,0000	0,0031	ТОРОВИ	0,0031	Пољопривредно земљиште
ТОПОЛА (СЕЛО)	2115	2900	ЗЕМЉИШТЕ ПОД ЗГРАДОМ-ОБЈЕКТОМ		0,0000	0,0311	ТОРОВИ	0,0311	Пољопривредно земљиште
ТОПОЛА (СЕЛО)	2115	2900	ЗЕМЉИШТЕ ПОД ЗГРАДОМ-ОБЈЕКТОМ		0,0000	0,0058	ТОРОВИ	0,0058	Пољопривредно земљиште
ТОПОЛА (СЕЛО)	2115	2900	ЗЕМЉИШТЕ ПОД ЗГРАДОМ-ОБЈЕКТОМ		0,0000	0,0026	ТОРОВИ	0,0026	Пољопривредно земљиште
ТОПОЛА (СЕЛО)	2115	2900	ЗЕМЉИШТЕ ПОД ЗГРАДОМ-ОБЈЕКТОМ		0,0000	0,0129	ТОРОВИ	0,0129	Пољопривредно земљиште
ТОПОЛА (СЕЛО)	2115	2900	ЗЕМЉИШТЕ ПОД ЗГРАДОМ-ОБЈЕКТОМ		0,0000	0,0030	ТОРОВИ	0,0030	Пољопривредно земљиште
ТОПОЛА (СЕЛО)	2115	2900	ЗЕМЉИШТЕ ПОД ЗГРАДОМ-ОБЈЕКТОМ		0,0000	0,0047	ТОРОВИ	0,0047	Пољопривредно земљиште
ТОПОЛА (СЕЛО)	2115	2900	ЗЕМЉИШТЕ ПОД ЗГРАДОМ-ОБЈЕКТОМ		0,0000	0,0120	ТОРОВИ	0,0120	Пољопривредно земљиште
ТОПОЛА (СЕЛО)	2115	2900	ЗЕМЉИШТЕ ПОД ЗГРАДОМ-ОБЈЕКТОМ		0,0000	0,0044	ТОРОВИ	0,0044	Пољопривредно земљиште
ТОПОЛА (СЕЛО)	2115	2900	ЗЕМЉИШТЕ ПОД ЗГРАДОМ-ОБЈЕКТОМ		0,0000	0,0095	ТОРОВИ	0,0095	Пољопривредно земљиште

ТОПОЛА (СЕЛО)	2115	2900	ЗЕМЉИШТЕ ПОД ЗГРАДОМ- ОБЈЕКТОМ		0,0000	0,0025	ТОРОВИ	0,0025	Пољопривредно земљиште
ТОПОЛА (СЕЛО)	2115	2900	ЗЕМЉИШТЕ ПОД ЗГРАДОМ- ОБЈЕКТОМ		0,0000	0,0006	ТОРОВИ	0,0006	Пољопривредно земљиште
ТОПОЛА (СЕЛО)	2115	2900	ЗЕМЉИШТЕ ПОД ЗГРАДОМ- ОБЈЕКТОМ		0,0000	0,0043	ТОРОВИ	0,0043	Пољопривредно земљиште
ТОПОЛА (СЕЛО)	2115	2900	ЗЕМЉИШТЕ ПОД ЗГРАДОМ- ОБЈЕКТОМ		0,0000	0,0011	ТОРОВИ	0,0011	Пољопривредно земљиште
ТОПОЛА (СЕЛО)	2115	2900	ЗЕМЉИШТЕ ПОД ЗГРАДОМ- ОБЈЕКТОМ		0,0000	0,0240	ТОРОВИ	0,0240	Пољопривредно земљиште
ТОПОЛА (СЕЛО)	2115	2900	ЊИВА 3.класе	3	57,0805	0,5297	ТОРОВИ	0,5297	Пољопривредно земљиште
ТРНАВА	158	3297	ЗЕМЉИШТЕ ПОД ЗГРАДОМ- ОБЈЕКТОМ		0,0000	0,0072	СЛАДУЊЕ	0,0072	Грађевинско земљиште изван грађевинског подручја
ТРНАВА	158	3297	ЗЕМЉИШТЕ УЗ ЗГРАДУ - ОБЈЕКАТ		0,0000	0,0500	СЛАДУЊЕ	0,0500	Грађевинско земљиште изван грађевинског подручја
ТРНАВА	158	3297	ЊИВА 5.класе	5	4,3979	0,0621	СЛАДУЊЕ	0,0621	Грађевинско земљиште изван грађевинског подручја
ТРНАВА	162	171	ЊИВА 5.класе	5	29,1141	0,4111	ГОРОВИЧ	0,4111	Пољопривредно земљиште
ТРНАВА	163	7213	ЗЕМЉИШТЕ ПОД ЗГРАДОМ- ОБЈЕКТОМ		0,0000	0,0866	ВАРОШ ТРНАВА	0,0866	Грађевинско земљиште изван грађевинског подручја
ТРНАВА	163	7213	ЗЕМЉИШТЕ ПОД ЗГРАДОМ- ОБЈЕКТОМ		0,0000	0,0786	ВАРОШ ТРНАВА	0,0786	Грађевинско земљиште изван грађевинског подручја
ТРНАВА	163	7213	ЗЕМЉИШТЕ УЗ ЗГРАДУ - ОБЈЕКАТ		0,0000	0,4751	ВАРОШ ТРНАВА	0,4751	Грађевинско земљиште изван грађевинског подручја
ТРНАВА	163	7213	ВОЊЊАК 2.класе	2	48,1046	0,3466	ВАРОШ ТРНАВА	0,3466	Грађевинско земљиште изван грађевинског подручја
ТРНАВА	164	811/2	ЊИВА 5.класе	5	8,1443	0,1150	ЦРВЕНО БРДО	0,1150	Пољопривредно земљиште
ТРНАВА	164	1652/9	ПАШЊАК 4.класе	4	0,4169	0,0240	МАТИЈЕВАЦ	0,0240	Пољопривредно земљиште
ТРНАВА	164	3078/2	ЊИВА 4.класе	4	26,8909	0,3271	ПРОКИЊИ	0,3271	Пољопривредно земљиште
ТРНАВА	164	5284/2	ЗЕМЉИШТЕ ПОД ЗГРАДОМ- ОБЈЕКТОМ		0,0000	0,0160	МАТИЈЕВАЦ	0,0160	Пољопривредно земљиште
ТРНАВА	164	5284/2	ПАШЊАК 4.класе	4	0,3596	0,0207	МАТИЈЕВАЦ	0,0207	Пољопривредно земљиште
ТРНАВА	164	7207/7	ВОЊЊАК 3.класе	3	1,4011	0,0160	ВАРОШ ТРНАВА	0,0160	Пољопривредно земљиште
ТРНАВА	165	740/2	ЊИВА 4.класе	4	46,8679	0,5701	МАТИЈЕВАЦ	0,5701	Пољопривредно земљиште
ТРНАВА	165	805/2	ЊИВА 5.класе	5	35,8774	0,5066	ЦРВЕНО БРДО	0,5066	Пољопривредно земљиште
ТРНАВА	165	805/9	ЊИВА 5.класе	5	11,6286	0,1642	ЦРВЕНО БРДО	0,1642	Пољопривредно земљиште
ТРНАВА	165	806/5	ЊИВА 5.класе	5	3,9518	0,0558	ЦРВЕНО БРДО	0,0558	Пољопривредно земљиште
ТРНАВА	165	1289/4	ЊИВА 5.класе	5	117,2850	1,6561	МАТИЈЕВАЦ	1,6561	Пољопривредно земљиште
ТРНАВА	165	1583/1	ПАШЊАК 3.класе	3	4,6052	0,2346	МАТИЈЕВАЦ	0,2346	Пољопривредно земљиште
ТРНАВА	165	1583/5	ПАШЊАК 5.класе	5	2,3298	0,1761	МАТИЈЕВАЦ	0,1761	Пољопривредно земљиште
ТРНАВА	165	1920	ВОЊЊАК 3.класе	3	30,5357	0,3487	МАТИЈЕВАЦ	0,3487	Пољопривредно земљиште
ТРНАВА	165	1921	ЊИВА 4.класе	4	29,1599	0,3547	МАТИЈЕВАЦ	0,3547	Пољопривредно земљиште
ТРНАВА	165	1922	ЊИВА 4.класе	4	47,3365	0,5758	МАТИЈЕВАЦ	0,5758	Пољопривредно земљиште
ТРНАВА	165	2190	ЊИВА 4.класе	4	71,5802	0,8707	РИБНИК	0,8707	Пољопривредно земљиште
ТРНАВА	165	2529	ПАШЊАК 5.класе	5	3,1527	0,2383	ГОРОВИЧКА ЧЕСМА	0,2383	Пољопривредно земљиште
ТРНАВА	165	2646/1	ЊИВА 4.класе	4	53,0994	0,6459	КЛЕНОВАЦ	0,6459	Пољопривредно земљиште

ТРНАВА	165	2646/2	ЊИВА 4.класе	4	39,8225	0,4844	КЛЕНОВАЦ	0,4844	Пољопривредно земљиште
ТРНАВА	165	2920/1	ЊИВА 5.класе	5	3,6897	0,0521	ОБЗОВЉЕ	0,0521	Пољопривредно земљиште
ТРНАВА	165	3300	ПАШЊАК 5.класе	5	5,1451	0,3889	СЛАДУЊЕ	0,3889	Пољопривредно земљиште
ТРНАВА	165	5250/2	ЊИВА 4.класе	4	30,0560	0,3656	ВАРАГИЋИ	0,3656	Пољопривредно земљиште
ТРНАВА	165	5466/2	ЊИВА 4.класе	4	20,5607	0,2501	ПОКОЗИЦА	0,2501	Пољопривредно земљиште
ТРНАВА	165	5640/4	ЊИВА 4.класе	4	30,4177	0,3700	ЈАБУКОВАЧА	0,3700	Пољопривредно земљиште
ТРНАВА	165	7132	ЛИВАДА 4.класе	4	10,2448	0,3370	ЈОШАНИЦА	0,3370	Пољопривредно земљиште
ТРНАВА	165	7260/2	ЊИВА 5.класе	5	1,7705	0,0250	СЛАДУН	0,0250	Пољопривредно земљиште
ТРНАВА	165	7260/3	ЊИВА 5.класе	5	3,5410	0,0500	СЛАДУН	0,0500	Пољопривредно земљиште
ТРНАВА	165	7260/4	ЊИВА 5.класе	5	0,9207	0,0130	СЛАДУН	0,0130	Пољопривредно земљиште
ТРНАВА	165	7260/5	ЊИВА 5.класе	5	1,1685	0,0165	СЛАДУН	0,0165	Пољопривредно земљиште
ТРНАВА	165	7260/6	ВОЊЊАК 3.класе	3	2,6271	0,0300	СЛАДУН	0,0300	Пољопривредно земљиште
ТРНАВА	165	7284/2	ПАШЊАК 3.класе	3	1,9630	0,1000	МАТИЈЕВАЦ	0,1000	Пољопривредно земљиште
ТРНАВА	166	5790/5	ЊИВА 4.класе	4	33,1553	0,4033	ЈАБУКОВАЧА	0,4033	Пољопривредно земљиште
ТРНАВА	166	5790/6	ЊИВА 4.класе	4	17,6916	0,2152	ЈАБУКОВАЧА	0,2152	Пољопривредно земљиште
ТРНАВА	167	5/1	ЊИВА 6.класе	6	18,9737	0,4324	ЗЛА ВОДА	0,4324	Пољопривредно земљиште
ТРНАВА	167	5/2	ЊИВА 6.класе	6	16,5691	0,3776	ЗЛА ВОДА	0,3776	Пољопривредно земљиште
ТРНАВА	167	5/3	ЊИВА 6.класе	6	0,1580	0,0036	ЗЛА ВОДА	0,0036	Пољопривредно земљиште
ТРНАВА	167	6/1	ЊИВА 6.класе	6	56,3419	1,2840	ЗЛА ВОДА	1,2840	Пољопривредно земљиште
ТРНАВА	167	6/2	ЊИВА 6.класе	6	0,2370	0,0054	ЗЛА ВОДА	0,0054	Пољопривредно земљиште
ТРНАВА	167	7	ЊИВА 5.класе	5	17,2730	0,2439	ЗЛА ВОДА	0,2439	Пољопривредно земљиште
ТРНАВА	167	8	ЊИВА 6.класе	6	37,1927	0,8476	ЗЛА ВОДА	0,8476	Пољопривредно земљиште
ТРНАВА	168	4949/4	ВОЊЊАК 3.класе	3	14,0637	0,1606	ВАРАГИЋИ	0,1606	Пољопривредно земљиште
ТРНАВА	795	2649/1	ЊИВА 4.класе	4	18,4479	0,2244	КЛЕНОВАЦ	0,2244	Пољопривредно земљиште
ТРНАВА	795	2650/4	ЊИВА 4.класе	4	21,9501	0,2670	КЛЕНОВАЦ	0,2670	Пољопривредно земљиште
ТРНАВА	795	7209/2	ЗЕМЉИШТЕ ПОД ЗГРАДОМ- ОБЈЕКТОМ		0,0000	0,0012	ВАРОШ ТРНАВА	0,0012	Грађевинско земљиште изван грађевинског подручја
ТРНАВА	795	7209/2	ВОЊЊАК 3.класе	3	4,2909	0,0490	ВАРОШ ТРНАВА	0,0490	Грађевинско земљиште изван грађевинског подручја
ТРНАВА	1262	1832	ЊИВА 3.класе	3	3,8794	0,0360	КЛЕНОВАЦ	0,0360	Пољопривредно земљиште
ТРНАВА	1262	4949/1	ВОЊЊАК 3.класе	3	19,3530	0,2210	ВАРАГИЋИ	0,2210	Пољопривредно земљиште
ТРНАВА	1263	4949/2	ВОЊЊАК 3.класе	3	17,7942	0,2032	ВАРАГИЋИ	0,2032	Пољопривредно земљиште
ТРНАВА	1264	4949/3	ВОЊЊАК 3.класе	3	19,5719	0,2235	ВАРАГИЋИ	0,2235	Пољопривредно земљиште
ТРНАВА	1265	4949/6	ВОЊЊАК 3.класе	3	16,9185	0,1932	ВАРАГИЋИ	0,1932	Пољопривредно земљиште
ТРНАВА	1533	5469/2	ЗЕМЉИШТЕ ПОД ЗГРАДОМ- ОБЈЕКТОМ		0,0000	0,0201	ПОКОЗИЦА	0,0201	Грађевинско земљиште изван грађевинског подручја
ТРНАВА	1533	5469/2	ЊИВА 4.класе	4	49,7206	0,6048	ПОКОЗИЦА	0,6048	Грађевинско земљиште изван грађевинског подручја
ТРНАВА	1534	953	ЊИВА 5.класе	5	70,8412	1,0003	БУКОВАЦ	0,5002	Пољопривредно земљиште
ТРНАВА	1569	7207/1	ВОЊЊАК 3.класе	3	0,2802	0,0032	ВАРОШ ТРНАВА	0,0032	Пољопривредно земљиште
ТРНАВА	1599	4871/3	ЊИВА 4.класе	4	24,2273	0,2947	КЛЕНОВАЦ	0,2947	Пољопривредно земљиште
ТРНАВА	1680	3013/2	ЗЕМЉИШТЕ ПОД ЗГРАДОМ- ОБЈЕКТОМ		0,0000	0,0200	ОБЗОВЉЕ	0,0200	Пољопривредно земљиште
ТРНАВА	1680	3013/2	ВОЊЊАК 3.класе	3	2,6271	0,0300	ОБЗОВЉЕ	0,0300	Пољопривредно земљиште
ТРНАВА	1819	2696/3	ПАШЊАК 3.класе	3	0,9815	0,0500	ОБЗОВЉЕ	0,0500	Пољопривредно земљиште

ТРНАВА	1819	4348	ЗЕМЉИШТЕ ПОД ЗГРАДОМ-ОБЈЕКТОМ		0,0000	0,0020	ЂЕРАМ	0,0020	Пољопривредно земљиште
ТРНАВА	1819	4348	ВОЊЊАК 3.класе	3	3,8443	0,0439	ЂЕРАМ	0,0439	Пољопривредно земљиште
ТРНАВА	1819	6762/2	ЊИВА 5.класе	5	2,1246	0,0300	ПРЕКОБУЧ	0,0300	Пољопривредно земљиште
ШУМЕ	62	1263	ВОЊЊАК 3.класе	3	3,9525	0,0520	СЕЛО	0,0520	Пољопривредно земљиште
ШУМЕ	64	2361/2	ЛИВАДА 4.класе	4	1,0267	0,0438	ЈАСЕНИЦА	0,0438	Пољопривредно земљиште
ШУМЕ	64	2361/3	ЛИВАДА 4.класе	4	0,6446	0,0275	ЈАСЕНИЦА	0,0275	Пољопривредно земљиште
ШУМЕ	65	1322	ВОЊЊАК 2.класе	2	26,4503	0,2320	СЕЛО	0,2320	Пољопривредно земљиште
ШУМЕ	399	1405	ВОЊЊАК 3.класе	3	4,5606	0,0600	СЕЛО	0,0300	Пољопривредно земљиште
ШУМЕ	399	1405	ГРОБЉЕ		0,0000	0,0601	СЕЛО	0,0301	Пољопривредно земљиште
ШУМЕ	504	13	ЊИВА 3.класе	3	62,9561	0,5235	ЈАСЕНИЦА	0,5235	Пољопривредно земљиште
ШУМЕ	504	14	ЊИВА 3.класе	3	55,2595	0,4595	ЈАСЕНИЦА	0,4595	Пољопривредно земљиште
ШУМЕ	504	15	ЊИВА 3.класе	3	28,3573	0,2358	ЈАСЕНИЦА	0,2358	Пољопривредно земљиште
ШУМЕ	504	16	ЊИВА 3.класе	3	67,7545	0,5634	ЈАСЕНИЦА	0,5634	Пољопривредно земљиште
ШУМЕ	592	26	ЊИВА 3.класе	3	73,1421	0,6082	ЈАСЕНИЦА	0,6082	Пољопривредно земљиште
ШУМЕ	592	28/4	ЊИВА 2.класе	2	68,4578	0,4695	ЈАСЕНИЦА	0,4695	Пољопривредно земљиште
ШУМЕ	592	337/2	ЊИВА 3.класе	3	2,3932	0,0199	ЈАСЕНИЦА	0,0199	Пољопривредно земљиште
ШУМЕ	592	1997	ЊИВА 5.класе	5	42,8794	0,5826	МАЈДАН	0,5826	Пољопривредно земљиште
ШУМЕ	606	1261/1	ПАШЊАК 2.класе	2	5,0814	0,2119	СЕЛО	0,2119	Пољопривредно земљиште
ШУМЕ	606	1261/2	ЗЕМЉИШТЕ ПОД ЗГРАДОМ-ОБЈЕКТОМ		0,0000	0,0050	СЕЛО	0,0050	Пољопривредно земљиште
ШУМЕ	606	1261/2	ПАШЊАК 2.класе	2	1,1319	0,0472	СЕЛО	0,0472	Пољопривредно земљиште
ШУМЕ	606	1261/3	ЗЕМЉИШТЕ ПОД ЗГРАДОМ-ОБЈЕКТОМ		0,0000	0,0166	СЕЛО	0,0166	Пољопривредно земљиште
ШУМЕ	606	1261/3	ПАШЊАК 2.класе	2	1,7817	0,0743	СЕЛО	0,0743	Пољопривредно земљиште
ШУМЕ	623	223/3	ЊИВА 3.класе	3	0,2165	0,0018	ЈАСЕНИЦА	0,0018	Пољопривредно земљиште
ШУМЕ	623	344/5	ЛИВАДА 3.класе	3	4,9749	0,1360	ЈАСЕНИЦА	0,1360	Пољопривредно земљиште
ШУМЕ	623	485	ЊИВА 4.класе	4	431,9284	4,9217	РАСКРСНИЦА	4,9217	Пољопривредно земљиште
ШУМЕ	623	715	ЊИВА 4.класе	4	14,8929	0,1697	МАЈДАН	0,1697	Пољопривредно земљиште
ШУМЕ	623	1078/4	ЊИВА 5.класе	5	9,5386	0,1296	МАЈДАН	0,1296	Пољопривредно земљиште
ШУМЕ	623	1532/2	ЊИВА 3.класе	3	8,7790	0,0730	ПОД СЕЛОМ	0,0730	Пољопривредно земљиште
ШУМЕ	623	1618	ЊИВА 4.класе	4	59,6329	0,6795	СЕЛО	0,6795	Пољопривредно земљиште
ШУМЕ	623	1649/1	ЊИВА 4.класе	4	68,3914	0,7793	СЕЛО	0,7793	Пољопривредно земљиште
ШУМЕ	623	1649/2	ЊИВА 4.класе	4	57,9216	0,6600	СЕЛО	0,6600	Пољопривредно земљиште
ШУМЕ	623	1649/3	ЊИВА 4.класе	4	57,9216	0,6600	СЕЛО	0,6600	Пољопривредно земљиште
ШУМЕ	623	1715/1	ЊИВА 4.класе	4	121,8460	1,3884	ДРЕНОВЧИЋ	1,3884	Пољопривредно земљиште
ШУМЕ	623	1715/3	ЊИВА 4.класе	4	52,9807	0,6037	ДРЕНОВЧИЋ	0,6037	Пољопривредно земљиште
ШУМЕ	623	1716/4	ЊИВА 4.класе	4	58,1849	0,6630	ДРЕНОВЧИЋ	0,6630	Пољопривредно земљиште
ШУМЕ	623	1723	ЊИВА 4.класе	4	4,3704	0,0498	ДРЕНОВЧИЋ	0,0498	Пољопривредно земљиште
ШУМЕ	623	1724/2	ЊИВА 4.класе	4	8,2582	0,0941	ДРЕНОВЧИЋ	0,0941	Пољопривредно земљиште
ШУМЕ	623	1725	ЊИВА 4.класе	4	89,7434	1,0226	ДРЕНОВЧИЋ	1,0226	Пољопривредно земљиште
ШУМЕ	623	1726	ЊИВА 4.класе	4	224,8060	2,5616	ДРЕНОВЧИЋ	2,5616	Пољопривредно земљиште
ШУМЕ	623	2034/1	ЊИВА 6.класе	6	23,1327	0,4945	МИЛИЈИНО	0,4945	Пољопривредно земљиште
ШУМЕ	623	2034/3	ВИНОГРАД 2.класе	2	61,1901	0,4008	ЈАСТРЕБАЦ	0,4008	Пољопривредно земљиште
ШУМЕ	623	2389	ЊИВА 3.класе	3	315,0932	2,6201	ЈАСЕНИЦА	2,6201	Пољопривредно земљиште

ШУМЕ	623	2390	ЊИВА 3.класе	3	304,6186	2,5330	ЈАСЕНИЦА	2,5330	Пољопривредно земљиште
ШУМЕ	623	2391	ЊИВА 2.класе	2	69,4056	0,4760	ЈАСЕНИЦА	0,4760	Пољопривредно земљиште
ШУМЕ	623	2392/2	ЊИВА 2.класе	2	121,2556	0,8316	ЈАСЕНИЦА	0,8316	Пољопривредно земљиште
ШУМЕ	623	2393/1	ЊИВА 2.класе	2	189,5530	1,3000	ЈАСЕНИЦА	1,3000	Пољопривредно земљиште
ШУМЕ	623	2393/2	ЊИВА 2.класе	2	27,4560	0,1883	ЈАСЕНИЦА	0,1883	Пољопривредно земљиште
ШУМЕ	623	2394	ЊИВА 2.класе	2	99,7486	0,6841	ЈАСЕНИЦА	0,6841	Пољопривредно земљиште
ШУМЕ	623	2394	ЊИВА 3.класе	3	116,7123	0,9705	ЈАСЕНИЦА	0,9705	Пољопривредно земљиште
ШУМЕ	623	2396	ЊИВА 3.класе	3	216,2155	1,7979	ЈАСЕНИЦА	1,7979	Пољопривредно земљиште
ШУМЕ	623	2397	ЊИВА 3.класе	3	146,7292	1,2201	ЈАСЕНИЦА	1,2201	Пољопривредно земљиште
ШУМЕ	623	2398	ЊИВА 3.класе	3	186,7037	1,5525	ЈАСЕНИЦА	1,5525	Пољопривредно земљиште
ШУМЕ	623	2399/1	ЊИВА 3.класе	3	101,3551	0,8428	ЈАСЕНИЦА	0,8428	Пољопривредно земљиште
ШУМЕ	623	2399/2	ЊИВА 3.класе	3	89,8102	0,7468	ЈАСЕНИЦА	0,7468	Пољопривредно земљиште
ШУМЕ	623	2400	ЊИВА 3.класе	3	185,9941	1,5466	ЈАСЕНИЦА	1,5466	Пољопривредно земљиште
ШУМЕ	623	2401	ЊИВА 3.класе	3	170,8053	1,4203	ЈАСЕНИЦА	1,4203	Пољопривредно земљиште
ШУМЕ	623	2402	ЊИВА 3.класе	3	147,9799	1,2305	ЈАСЕНИЦА	1,2305	Пољопривредно земљиште
ШУМЕ	623	2403	ЊИВА 3.класе	3	91,0128	0,7568	ЈАСЕНИЦА	0,7568	Пољопривредно земљиште
ШУМЕ	623	2404	ЊИВА 3.класе	3	64,5916	0,5371	ЈАСЕНИЦА	0,5371	Пољопривредно земљиште
						817,3727		795,5084	

Извор података: РГЗ Београд, 21.11.2016.год.

Табела 12. Предложени бројеви јавног надметања за коришћење без плаћања накнаде

ред. бр.	назив корисника без накнаде	основ коришћења без плаћања накнаде	КО	број јавног надметања	површина јавних надметања	Укупна површина по кориснику (ха)
1	Институт за земљиште Београд	пољопривредна производња	Божурња	34	3,9614	7,1559
			Трнава	323	3,1945	
2	Средња школа “Краљ Петара I” Топола	пољопривредна производња	Белосавци	3	7,6217	84,2206
			Горович	86	1,3359	
			Горович	89	0,8718	
			Горович	91	3,1679	
			Горович	92	2,0003	
			Горович	93	1,8954	
			Жабаре	127	5,0659	
			Јунковац	165	8,0076	
			Клока	185	6,1894	
			Клока	187	9,4700	
Клока	188	5,7194				
Топола (село)	305	31,0931				
Шуме	332	1,7822				
УКУПНО						91,3765

Табела 15. Преглед груписаних јавних надметања

КО	потес	број јавног надметања	број листа непокретности	број катастарске парцеле	култура и класа	део парцеле	површина парцеле (ха)	површина државног удела (ха)	површина државној својини (м ²)	боја	напомена
БЕЛОСАВЦИ	СЕЛО	1	138	1907	ЊИВА 2.класе	не	0,3600	0,3600	0		
БЕЛОСАВЦИ	СУМОР	1	138	1908	ВОЋЊАК 3.класе	да	0,0722	0,0722	0		
БЕЛОСАВЦИ	укупно	1					0,4322	0,4322	0		
БЕЛОСАВЦИ	ЗОВЉАК	2	138	1923/6	ЊИВА 3.класе	не	0,3000	0,3000	0		
БЕЛОСАВЦИ	укупно	2					0,3000	0,3000	0		
БЕЛОСАВЦИ	ГАЈ	3	140	888	ЊИВА 2.класе	не	7,6217	7,6217	0		укњижена забележба: Поднет захтев за провођење промене број 952-02-4-73/2016-Уговор о купопродаји и Решење Привредног суда Београд 1.Ст.99/2014 од 29.09.2014.год, биће предмет давања на коришћење без плаћања накнаде уколико та мера не буде на снази до доношења Одлуке
БЕЛОСАВЦИ	укупно	3					7,6217	7,6217	0		корисник без плаћања накнаде бр. 2
БЕЛОСАВЦИ	СЕЛО	4	673	1472/1	ПАШЊАК 4.класе	не	0,5863	0,5863	0		
БЕЛОСАВЦИ	укупно	4					0,5863	0,5863	0		
БЕЛОСАВЦИ	ЗОВЉАК	5	752	708/6	ЊИВА 2.класе	не	0,2340	0,2340	0		
БЕЛОСАВЦИ	укупно	5					0,2340	0,2340	0		
БЕЛОСАВЦИ	ПЉОШТА	6	752	768/10	ВОЋЊАК 3.класе	не	0,6114	0,6114	0		
БЕЛОСАВЦИ	ПЉОШТА	6	752	768/11	ВОЋЊАК 3.класе	не	0,0800	0,0800	0		
БЕЛОСАВЦИ	ПЉОШТА	6	752	768/12	ВОЋЊАК 3.класе	не	0,0800	0,0800	0		
БЕЛОСАВЦИ	ПЉОШТА	6	752	768/13	ВОЋЊАК 3.класе	не	0,0800	0,0800	0		
БЕЛОСАВЦИ	ПЉОШТА	6	752	768/14	ВОЋЊАК 3.класе	не	0,0800	0,0800	0		
БЕЛОСАВЦИ	ПЉОШТА	6	752	768/15	ВОЋЊАК 3.класе	не	0,1150	0,1150	0		
БЕЛОСАВЦИ	укупно	6					1,0464	1,0464	0		
БЕЛОСАВЦИ	ЦЕВЕРИ	7	752	1276	ЊИВА 3.класе	не	0,3781	0,3781	0		
БЕЛОСАВЦИ	укупно	7					0,3781	0,3781	0		
БЕЛОСАВЦИ	КУБРИШНИЦА	8	752	2531	ЊИВА 2.класе	не	0,5084	0,5084	0		
БЕЛОСАВЦИ	КУБРИШНИЦА	8	752	2531	ЊИВА 3.класе	не	6,1694	6,1694	0		
БЕЛОСАВЦИ	укупно	8					6,6778	6,6778	0		
БЕЛОСАВЦИ	УКУПНО КО						17,2765	17,2765	0		

БЛАЗНАВА	ОСТРИКОВАЦ	9	167	944/1	ПАШЊАК 6.класе	да	0,2207	0,0736	0	сувласништво
БЛАЗНАВА	ОСТРИКОВАЦ	9	167	944/2	ПАШЊАК 6.класе	да	0,3005	0,1002	0	сувласништво
БЛАЗНАВА	ОСТРИКОВАЦ	9	167	944/3	ПАШЊАК 6.класе	да	0,1090	0,0363	0	сувласништво
БЛАЗНАВА	укупно	9					0,6302	0,2101	0	
БЛАЗНАВА	ДОБРИ ДОЛ	10	167	2803	ЊИВА 8.класе	да	0,2735	0,0912	0	сувласништво
БЛАЗНАВА	ДОБРИ ДОЛ	10	167	2804	ЊИВА 6.класе	да	0,4660	0,1553	0	сувласништво
БЛАЗНАВА	ГРАБ	10	167	2810	ЊИВА 8.класе	да	0,2825	0,0942	0	сувласништво
БЛАЗНАВА	укупно	10					1,0220	0,3407	0	
БЛАЗНАВА	ГОЛУБАН	11	169	1009/2	ЊИВА 6.класе	да	0,3939	0,0875	0	сувласништво
БЛАЗНАВА	укупно	11					0,3939	0,0875	0	
БЛАЗНАВА	ГОЛУБАН	12	169	1009/5	ПАШЊАК 6.класе	да	0,0949	0,0211	0	сувласништво
БЛАЗНАВА	укупно	12					0,0949	0,0211	0	
БЛАЗНАВА	БЕЛИ КАМЕН	13	203	176	ЊИВА 5.класе	да	0,4171	0,2781	0	сувласништво
БЛАЗНАВА	укупно	13					0,4171	0,2781	0	
БЛАЗНАВА	БЕЛИ КАМЕН	14	203	187	ЊИВА 6.класе	да	0,1212	0,0808	0	сувласништво
БЛАЗНАВА	укупно	14					0,1212	0,0808	0	
БЛАЗНАВА	ГОЛУБАН	15	507	1054	ВОЋЊАК 4.класе	не	0,2270	0,2270		
БЛАЗНАВА	укупно	15					0,2270	0,2270	0	
БЛАЗНАВА	ПЛАСКОВАЧ КО БРДО	16	736	184/1	ЊИВА 5.класе	не	0,4566	0,4566	0	
БЛАЗНАВА	укупно	16					0,4566	0,4566	0	
БЛАЗНАВА	БАРЕ	17	736	1197/1	ЛИВАДА 3.класе	не	0,2986	0,2986	0	
БЛАЗНАВА	БАРА	17	736	1197/2	ЛИВАДА 3.класе	не	0,1431	0,1431	0	
БЛАЗНАВА	укупно	17					0,4417	0,4417	0	
БЛАЗНАВА	ЈАЗАВАЦ	18	736	1701/2	ВОЋЊАК 5.класе	не	0,2071	0,2071	0	
БЛАЗНАВА	укупно	18					0,2071	0,2071	0	
БЛАЗНАВА	ЈАЗАВАЦ	19	736	1703	ЊИВА 5.класе	не	0,3348	0,3348	0	
БЛАЗНАВА	укупно	19					0,3348	0,3348	0	
БЛАЗНАВА	УКУПНО КО						4,3465	2,6855	0	
БОЖУРЊА	ГАЈ	20	24	1386	ЊИВА 4.класе	не	0,4993	0,4993	0	
БОЖУРЊА	укупно	20					0,4993	0,4993	0	
БОЖУРЊА	ЈАСЕЊАК	21	24	1659	ЊИВА 4.класе	не	0,2235	0,2235	0	
БОЖУРЊА	укупно	21					0,2235	0,2235	0	
БОЖУРЊА	КОД БРАНЕ	22	24	1690	ЊИВА 4.класе	не	0,1897	0,1897	0	
БОЖУРЊА	укупно	22					0,1897	0,1897	0	
БОЖУРЊА	ПРУКЧА	23	24	3268	ЊИВА 5.класе	не	0,5620	0,5620	0	
БОЖУРЊА	укупно	23					0,5620	0,5620	0	
БОЖУРЊА	ДУБОКА	24	24	3272	ЊИВА 5.класе	не	0,3699	0,3699	0	
БОЖУРЊА	укупно	24					0,3699	0,3699	0	
БОЖУРЊА	ГАЈ	25	24	3281	ЊИВА 5.класе	не	0,2996	0,2996	0	
БОЖУРЊА	укупно	25					0,2996	0,2996	0	

БОЖУРЊА	ОПЛЕНАЦ	26	105	639	ВИНОГРАД 2.класе	не	0,1401	0	просторно културно- историјска целина, укњижена забележба: Поднет захтев за провођење промене број 952- 02-4-73/2016- Уговор о купопродаји и Решење Привредног суда Београд 1.Ст.99/2014 од 29.09.2014.год, биће предмет надметања уколико та мера не буде на снази до огласа
БОЖУРЊА	ОПЛЕНАЦ	26	105	641	ВИНОГРАД 3.класе	не	0,1282	0	просторно културно- историјска целина, укњижена забележба: Поднет захтев за провођење промене број 952- 02-4-73/2016- Уговор о купопродаји и Решење Привредног суда Београд 1.Ст.99/2014 од 29.09.2014.год, биће предмет надметања уколико та мера не буде на снази до огласа
БОЖУРЊА	ОПЛЕНАЦ	26	105	643	ВИНОГРАД 2.класе	не	0,1650	0	просторно културно- историјска целина, укњижена забележба: Поднет захтев за провођење промене број 952- 02-4-73/2016- Уговор о купопродаји и Решење Привредног суда Београд 1.Ст.99/2014 од 29.09.2014.год, биће предмет надметања уколико та мера не буде на снази до огласа
БОЖУРЊА	ОПЛЕНАЦ	26	105	647	ВИНОГРАД 2.класе	не	0,3362	0	просторно културно- историјска целина, укњижена забележба: Поднет захтев за провођење промене број 952- 02-4-73/2016- Уговор о купопродаји и Решење Привредног суда Београд 1.Ст.99/2014 од 29.09.2014.год, биће предмет надметања уколико та мера не буде на снази до огласа

БОЖУРЊА	ОПЛЕНАЦ	26	105	662	ВИНОГРАД 2.класе	не	0,1352	0	просторно културно- историјска целина, укњижена забележба: Поднет захтев за провођење промене број 952- 02-4-73/2016- Уговор о купопродаји и Решење Привредног суда Београд 1.Ст.99/2014 од 29.09.2014.год, биће предмет надметања уколико та мера не буде на снази до огласа
БОЖУРЊА	ОПЛЕНАЦ	26	105	663	ВИНОГРАД 3.класе	не	1,1796	0	просторно културно- историјска целина, укњижена забележба: Поднет захтев за провођење промене број 952- 02-4-73/2016- Уговор о купопродаји и Решење Привредног суда Београд 1.Ст.99/2014 од 29.09.2014.год, биће предмет надметања уколико та мера не буде на снази до огласа
БОЖУРЊА	ОПЛЕНАЦ	26	105	664	ЊИВА 2.класе	не	0,2054	0	просторно културно- историјска целина, укњижена забележба: Поднет захтев за провођење промене број 952- 02-4-73/2016- Уговор о купопродаји и Решење Привредног суда Београд 1.Ст.99/2014 од 29.09.2014.год, биће предмет надметања уколико та мера не буде на снази до огласа
БОЖУРЊА	ОПЛЕНАЦ	26	105	668	ВИНОГРАД 2.класе	не	0,1504	0	просторно културно- историјска целина, укњижена забележба: Поднет захтев за провођење промене број 952- 02-4-73/2016- Уговор о купопродаји и Решење Привредног суда Београд 1.Ст.99/2014 од 29.09.2014.год, биће предмет надметања уколико та мера не буде на снази до огласа

БОЖУРЊА	ОПЛЕНАЦ	26	105	669	ЊИВА 4.класе	не	0,0962	0	просторно културно-историјска целина, укњижена забележба: Поднет захтев за провођење промене број 952-02-4-73/2016-Уговор о купопродаји и Решење Привредног суда Београд 1.Ст.99/2014 од 29.09.2014.год, биће предмет надметања уколико та мера не буде на снази до огласа
БОЖУРЊА	ОПЛЕНАЦ	26	105	671	ЊИВА 4.класе	не	0,0451	0	просторно културно-историјска целина, укњижена забележба: Поднет захтев за провођење промене број 952-02-4-73/2016-Уговор о купопродаји и Решење Привредног суда Београд 1.Ст.99/2014 од 29.09.2014.год, биће предмет надметања уколико та мера не буде на снази до огласа
БОЖУРЊА	ОПЛЕНАЦ	26	105	672	ВИНОГРАД 2.класе	не	0,1496	0	просторно културно-историјска целина, укњижена забележба: Поднет захтев за провођење промене број 952-02-4-73/2016-Уговор о купопродаји и Решење Привредног суда Београд 1.Ст.99/2014 од 29.09.2014.год, биће предмет надметања уколико та мера не буде на снази до огласа
БОЖУРЊА	ГАЈ	26	105	678/1	ВИНОГРАД 3.класе	не	0,2019	0	просторно културно-историјска целина, укњижена забележба: Поднет захтев за провођење промене број 952-02-4-73/2016-Уговор о купопродаји и Решење Привредног суда Београд 1.Ст.99/2014 од 29.09.2014.год, биће предмет надметања уколико та мера не буде на снази до огласа

БОЖУРЊА	ОПЛЕНАЦ	26	105	689	ВИНОГРАД 2.класе	не	0,1297	0,1297	0	просторно културно- историјска целина, укњижена забележба: Поднет захтев за провођење промене број 952- 02-4-73/2016- Уговор о купопродаји и Решење Привредног суда Београд 1.Ст.99/2014 од 29.09.2014.год, биће предмет надметања уколико та мера не буде на снази до огласа
БОЖУРЊА	ОПЛЕНАЦ	26	105	690	ВИНОГРАД 2.класе	не	0,0769	0,0769	0	просторно културно- историјска целина, укњижена забележба: Поднет захтев за провођење промене број 952- 02-4-73/2016- Уговор о купопродаји и Решење Привредног суда Београд 1.Ст.99/2014 од 29.09.2014.год, биће предмет надметања уколико та мера не буде на снази до огласа
БОЖУРЊА	ОПЛЕНАЦ	26	105	692	ВОЋЊАК 3.класе	не	0,0858	0,0858	0	просторно културно- историјска целина, укњижена забележба: Поднет захтев за провођење промене број 952- 02-4-73/2016- Уговор о купопродаји и Решење Привредног суда Београд 1.Ст.99/2014 од 29.09.2014.год, биће предмет надметања уколико та мера не буде на снази до огласа
БОЖУРЊА	ПОД ОПЛЕНЦЕМ	26	105	699	ВИНОГРАД 2.класе	не	0,3192	0,3192	0	просторно културно- историјска целина, укњижена забележба: Поднет захтев за провођење промене број 952- 02-4-73/2016- Уговор о купопродаји и Решење Привредног суда Београд 1.Ст.99/2014 од 29.09.2014.год, биће предмет надметања уколико та мера не буде на снази до огласа

БОЖУРЊА	ПОД ОПЛЕНЦЕМ	26	105	700	ВИНОГРАД 2.класе	не	0,7403	0,7403	0	просторно културно- историјска целина, укњижена забележба: Поднет захтев за провођење промене број 952- 02-4-73/2016- Уговор о купопродаји и Решење Привредног суда Београд 1.Ст.99/2014 од 29.09.2014.год, биће предмет надметања уколико та мера не буде на снази до огласа
БОЖУРЊА	ПОД ОПЛЕНЦЕМ	26	105	705	ВИНОГРАД 2.класе	не	0,0860	0,0860	0	просторно културно- историјска целина, укњижена забележба: Поднет захтев за провођење промене број 952- 02-4-73/2016- Уговор о купопродаји и Решење Привредног суда Београд 1.Ст.99/2014 од 29.09.2014.год, биће предмет надметања уколико та мера не буде на снази до огласа
БОЖУРЊА	ОПЛЕНАЦ	26	105	706	ЊИВА 4.класе	не	0,3588	0,3588	0	просторно културно- историјска целина, укњижена забележба: Поднет захтев за провођење промене број 952- 02-4-73/2016- Уговор о купопродаји и Решење Привредног суда Београд 1.Ст.99/2014 од 29.09.2014.год, биће предмет надметања уколико та мера не буде на снази до огласа
БОЖУРЊА	ОПЛЕНАЦ	26	105	706	ВИНОГРАД 2.класе	не	0,4000	0,4000	0	просторно културно- историјска целина, укњижена забележба: Поднет захтев за провођење промене број 952- 02-4-73/2016- Уговор о купопродаји и Решење Привредног суда Београд 1.Ст.99/2014 од 29.09.2014.год, биће предмет надметања уколико та мера не буде на снази до огласа

БОЖУРЊА	ПОД ОПЛЕНЦЕМ	26	105	708	ВИНОГРАД 3.класе	не	0,7260	0,7260	0	просторно културно- историјска целина, укњижена забележба: Поднет захтев за провођење промене број 952- 02-4-73/2016- Уговор о купопродаји и Решење Привредног суда Београд 1.Ст.99/2014 од 29.09.2014.год, биће предмет надметања уколико та мера не буде на снази до огласа
БОЖУРЊА	РАВНИЦА	26	105	709	ЊИВА 4.класе	не	1,6291	1,6291	0	просторно културно- историјска целина, укњижена забележба: Поднет захтев за провођење промене број 952- 02-4-73/2016- Уговор о купопродаји и Решење Привредног суда Београд 1.Ст.99/2014 од 29.09.2014.год, биће предмет надметања уколико та мера не буде на снази до огласа
БОЖУРЊА	РАВНИЦА	26	105	713	ВИНОГРАД 2.класе	не	0,2256	0,2256	0	просторно културно- историјска целина, укњижена забележба: Поднет захтев за провођење промене број 952- 02-4-73/2016- Уговор о купопродаји и Решење Привредног суда Београд 1.Ст.99/2014 од 29.09.2014.год, биће предмет надметања уколико та мера не буде на снази до огласа
БОЖУРЊА	РАВНИЦА	26	105	714/1	ВИНОГРАД 3.класе	не	0,1129	0,1129	0	просторно културно- историјска целина, укњижена забележба: Поднет захтев за провођење промене број 952- 02-4-73/2016- Уговор о купопродаји и Решење Привредног суда Београд 1.Ст.99/2014 од 29.09.2014.год, биће предмет надметања уколико та мера не буде на снази до огласа

БОЖУРЊА	РАВНИЦА	26	105	714/2	ВИНОГРАД 3.класе	не	0,1185	0,1185	0	просторно културно- историјска целина, укњижена забележба: Поднет захтев за провођење промене број 952- 02-4-73/2016- Уговор о купопродаји и Решење Привредног суда Београд 1.Ст.99/2014 од 29.09.2014.год, биће предмет надметања уколико та мера не буде на снази до огласа
БОЖУРЊА	РАВНИЦА	26	105	715	ВИНОГРАД 2.класе	не	0,2096	0,2096	0	просторно културно- историјска целина, укњижена забележба: Поднет захтев за провођење промене број 952- 02-4-73/2016- Уговор о купопродаји и Решење Привредног суда Београд 1.Ст.99/2014 од 29.09.2014.год, биће предмет надметања уколико та мера не буде на снази до огласа
БОЖУРЊА	ОПЛЕНАЦ	26	105	719	ВИНОГРАД 3.класе	не	0,0979	0,0979	0	просторно културно- историјска целина, укњижена забележба: Поднет захтев за провођење промене број 952- 02-4-73/2016- Уговор о купопродаји и Решење Привредног суда Београд 1.Ст.99/2014 од 29.09.2014.год, биће предмет надметања уколико та мера не буде на снази до огласа
БОЖУРЊА	РАВНИЦА	26	105	720	ЊИВА 4.класе	не	0,0965	0,0965	0	просторно културно- историјска целина, укњижена забележба: Поднет захтев за провођење промене број 952- 02-4-73/2016- Уговор о купопродаји и Решење Привредног суда Београд 1.Ст.99/2014 од 29.09.2014.год, биће предмет надметања уколико та мера не буде на снази до огласа

БОЖУРЊА	РАВНИЦА	26	105	721	ЊИВА 4.класе	не	1,7510	0	просторно културно-историјска целина, укњижена забележба: Поднет захтев за провођење промене број 952-02-4-73/2016-Уговор о купопродаји и Решење Привредног суда Београд 1.Ст.99/2014 од 29.09.2014.год, биће предмет надметања уколико та мера не буде на снази до огласа
БОЖУРЊА	РАВНИЦА	26	105	726	ВИНОГРАД 3.класе	не	0,1415	0	просторно културно-историјска целина, укњижена забележба: Поднет захтев за провођење промене број 952-02-4-73/2016-Уговор о купопродаји и Решење Привредног суда Београд 1.Ст.99/2014 од 29.09.2014.год, биће предмет надметања уколико та мера не буде на снази до огласа
БОЖУРЊА	РАВНИЦА	26	105	727	ВИНОГРАД 3.класе	не	0,2180	0	просторно културно-историјска целина, укњижена забележба: Поднет захтев за провођење промене број 952-02-4-73/2016-Уговор о купопродаји и Решење Привредног суда Београд 1.Ст.99/2014 од 29.09.2014.год, биће предмет надметања уколико та мера не буде на снази до огласа
БОЖУРЊА	РАВНИЦА	26	105	728	ВИНОГРАД 3.класе	не	0,3994	0	просторно културно-историјска целина, укњижена забележба: Поднет захтев за провођење промене број 952-02-4-73/2016-Уговор о купопродаји и Решење Привредног суда Београд 1.Ст.99/2014 од 29.09.2014.год, биће предмет надметања уколико та мера не буде на снази до огласа

БОЖУРЊА	ОПЛЕНАЦ	26	105	729/3	ЊИВА 4.класе	не	0,2096	0	просторно културно-историјска целина, укњижена забележба: Поднет захтев за провођење промене број 952-02-4-73/2016-Уговор о купопродаји и Решење Привредног суда Београд 1.Ст.99/2014 од 29.09.2014.год, биће предмет надметања уколико та мера не буде на снази до огласа
БОЖУРЊА	укупно	26					11,0652	11,0652	0
БОЖУРЊА	РАВНИЦА	27	105	987/1	ЊИВА 4.класе	не	0,3680	0	просторно културно-историјска целина, укњижена забележба: Поднет захтев за провођење промене број 952-02-4-73/2016-Уговор о купопродаји и Решење Привредног суда Београд 1.Ст.99/2014 од 29.09.2014.год, биће предмет надметања уколико та мера не буде на снази до огласа
БОЖУРЊА	укупно	27					0,3680	0,3680	0
БОЖУРЊА	КОД БРАНЕ	28	105	1173	ЊИВА 4.класе	не	0,0586	0	просторно културно-историјска целина, укњижена забележба: Поднет захтев за провођење промене број 952-02-4-73/2016-Уговор о купопродаји и Решење Привредног суда Београд 1.Ст.99/2014 од 29.09.2014.год, биће предмет надметања уколико та мера не буде на снази до огласа
БОЖУРЊА	укупно	28					0,0586	0,0586	0
БОЖУРЊА	ЈАСЕЊАК	29	105	1279/2	ЊИВА 3.класе	не	0,2976	0	просторно културно-историјска целина, укњижена забележба: Поднет захтев за провођење промене број 952-02-4-73/2016-Уговор о купопродаји и Решење Привредног суда Београд 1.Ст.99/2014 од 29.09.2014.год, биће предмет надметања уколико та мера не буде на снази

										до огласа
БОЖУРЊА	укупно	29					0,2976	0,2976	0	
БОЖУРЊА	КОД ВОДЕНИЦЕ	30	105	1561/1	ЊИВА 3.класе	не	0,2635	0,2635	0	просторно културно-историјска целина, укњижена забележба: Поднет захтев за провођење промене број 952-02-4-73/2016-Уговор о купопродаји и Решење Привредног суда Београд 1.Ст.99/2014 од 29.09.2014 год, биће предмет надметања уколико та мера не буде на снази до огласа
БОЖУРЊА	укупно	30					0,2635	0,2635	0	
БОЖУРЊА	ЈАСЕНИЦА	31	105	1562/2	ЊИВА 3.класе	не	0,1309	0,1309	0	просторно културно-историјска целина, укњижена забележба: Поднет захтев за провођење промене број 952-02-4-73/2016-Уговор о купопродаји и Решење Привредног суда Београд 1.Ст.99/2014 од 29.09.2014 год, биће предмет надметања уколико та мера не буде на снази до огласа
БОЖУРЊА	ЈАСЕНИЦА	31	105	1562/3	ЊИВА 3.класе	не	0,1714	0,1714	0	просторно културно-историјска целина, укњижена забележба: Поднет захтев за провођење промене број 952-02-4-73/2016-Уговор о купопродаји и Решење Привредног суда Београд 1.Ст.99/2014 од 29.09.2014 год, биће предмет надметања уколико та мера не буде на снази до огласа
БОЖУРЊА	укупно	31					0,3023	0,3023	0	

БОЖУРЊА	КЉУЧ	32	105	2489	ЊИВА 4.класе	не	0,1098	0	просторно културно-историјска целина, укњижена забележба: Поднет захтев за провођење промене број 952-02-4-73/2016-Уговор о купопродаји и Решење Привредног суда Београд 1.Ст.99/2014 од 29.09.2014.год, биће предмет надметања уколико та мера не буде на снази до огласа
БОЖУРЊА	укупно	32					0,1098	0,1098	0
БОЖУРЊА	МЕТАЉКА	33	110	1086	ПАШЊАК 5.класе	не	0,7297	0,7297	0
БОЖУРЊА	укупно	33					0,7297	0,7297	0
БОЖУРЊА	СТУБЛИНЕ	34	111	2425/1	ЊИВА 6.класе	не	0,3331	0,3331	0
БОЖУРЊА	ЦРНО ПОЉЕ	34	111	2431	ЊИВА 6.класе	не	1,0589	1,0589	0
БОЖУРЊА	СТУБЛИНЕ	34	111	2432/2	ЊИВА 5.класе	не	0,5237	0,5237	0
БОЖУРЊА	СТУБЛИНЕ	34	111	2433/1	ЊИВА 6.класе	не	2,0102	2,0102	0
БОЖУРЊА	СТУБЛИНЕ	34	111	2433/4	ЊИВА 6.класе	не	0,0355	0,0355	0
БОЖУРЊА	укупно	34					3,9614	3,9614	0
БОЖУРЊА	У ЈАСЕНИЦИ	35	113	229/1	ЊИВА 3.класе	не	0,1554	0,1554	0
БОЖУРЊА	У ЈАСЕНИЦИ	35	113	229/6	ЊИВА 3.класе	не	0,0216	0,0216	0
БОЖУРЊА	укупно	35					0,1770	0,1770	0
БОЖУРЊА	ЗАЈЕДНИЦА	36	113	231/1	ЊИВА 3.класе	не	0,1877	0,1877	0
БОЖУРЊА	укупно	36					0,1877	0,1877	0
БОЖУРЊА	ЈАСЕЊАК	37	113	1657/3	ЊИВА 4.класе	не	0,3211	0,3211	0
БОЖУРЊА	укупно	37					0,3211	0,3211	0
БОЖУРЊА	КОД КУЋЕ	38	981	214	ЊИВА 5.класе	не	0,4181	0,4181	0
БОЖУРЊА	укупно	38					0,4181	0,4181	0
БОЖУРЊА	РАКИЋЕВИЦ А	39	1027	2201/1	ЊИВА 4.класе	не	0,5136	0,5136	0
БОЖУРЊА	укупно	39					0,5136	0,5136	0
БОЖУРЊА	ОПЛЕНАЦ	40	1032	596/1	ВИНОГРАД 3.класе	не	0,0483	0,0483	0
БОЖУРЊА	ОПЛЕНАЦ	40	1032	596/2	ВИНОГРАД 3.класе	не	0,0314	0,0314	0

БОЖУРЊА	укупно	40					0,0797	0,0797	0		
БОЖУРЊА	ОПЛЕНАЦ	41	1032	620/1	ЊИВА 5.класе	не	1,2693	1,2693	0		просторно културно-историјска целина под привременом мером забране отуђења и оптерећења, биће предмет надметања уколико та мера не буде на снази до огласа
БОЖУРЊА	ОПЛЕНАЦ	41	1032	637	ВИНОГРАД 3.класе	не	1,4086	1,4086	0		просторно културно-историјска целина под привременом мером забране отуђења и оптерећења, биће предмет надметања уколико та мера не буде на снази до огласа
БОЖУРЊА	ОПЛЕНАЦ	41	1032	638	ВИНОГРАД 2.класе	не	0,1749	0,1749	0		просторно културно-историјска целина под привременом мером забране отуђења и оптерећења, биће предмет надметања уколико та мера не буде на снази до огласа
БОЖУРЊА	ОПЛЕНАЦ	41	1032	646	ВОЋЊАК 3.класе	не	0,3973	0,3973	0		просторно културно-историјска целина под привременом мером забране отуђења и оптерећења, биће предмет надметања уколико та мера не буде на снази до огласа
БОЖУРЊА	ОПЛЕНАЦ	41	1032	648/5	ЊИВА 3.класе	не	0,1345	0,1345	0		просторно културно-историјска целина под привременом мером забране отуђења и оптерећења, биће предмет надметања уколико та мера не буде на снази до огласа
БОЖУРЊА	ОПЛЕНАЦ	41	1032	649	ВИНОГРАД 2.класе	не	0,0532	0,0532	0		просторно културно-историјска целина под привременом мером забране отуђења и оптерећења, биће предмет надметања уколико та мера не буде на снази до огласа
БОЖУРЊА	ОПЛЕНАЦ	41	1032	650	ВИНОГРАД 2.класе	не	0,6210	0,6210	0		просторно културно-историјска целина под привременом мером забране отуђења и оптерећења, биће предмет надметања уколико та мера не буде на снази до огласа

БОЖУРЊА	ОПЛЕНАЦ	41	1032	651	ЛИВАДА 2.класе	не	0,3152	0,3152	0	просторно културно- историјска целина под привременом мером забране отуђења и оптерећења, биће предмет надметања уколико та мера не буде на снази до огласа
БОЖУРЊА	ОПЛЕНАЦ	41	1032	656	ВИНОГРАД 2.класе	не	0,2656	0,2656	0	просторно културно- историјска целина под привременом мером забране отуђења и оптерећења, биће предмет надметања уколико та мера не буде на снази до огласа
БОЖУРЊА	ОПЛЕНАЦ	41	1032	657	ВИНОГРАД 2.класе	не	0,5330	0,5330	0	просторно културно- историјска целина под привременом мером забране отуђења и оптерећења, биће предмет надметања уколико та мера не буде на снази до огласа
БОЖУРЊА	ОПЛЕНАЦ	41	1032	659	ВИНОГРАД 2.класе	не	0,9920	0,9920	0	просторно културно- историјска целина под привременом мером забране отуђења и оптерећења, биће предмет надметања уколико та мера не буде на снази до огласа
БОЖУРЊА	ОПЛЕНАЦ	41	1032	660	ВИНОГРАД 2.класе	не	0,0628	0,0628	0	просторно културно- историјска целина под привременом мером забране отуђења и оптерећења, биће предмет надметања уколико та мера не буде на снази до огласа
БОЖУРЊА	укупно	41					6,2274	6,2274	0	
БОЖУРЊА	ОПЛЕНАЦ	42	1032	665	ЊИВА 4.класе	не	0,1540	0,1540	0	просторно културно- историјска целина под привременом мером забране отуђења и оптерећења, биће предмет надметања уколико та мера не буде на снази до огласа
БОЖУРЊА	ОПЛЕНАЦ	42	1032	666	ВИНОГРАД 2.класе	не	0,1937	0,1937	0	просторно културно- историјска целина под привременом мером забране отуђења и оптерећења, биће предмет надметања уколико та мера не буде на снази до огласа

БОЖУРЊА	ОПЛЕНАЦ	42	1032	670	ВИНОГРАД 3.класе	не	0,1880	0,1880	0	просторно културно- историјска целина под привременом мером забране отуђења и оптерећења, биће предмет надметања уколико та мера не буде на снази до огласа
БОЖУРЊА	ГАЈ	42	1032	679	ЊИВА 4.класе	не	0,0801	0,0801	0	просторно културно- историјска целина под привременом мером забране отуђења и оптерећења, биће предмет надметања уколико та мера не буде на снази до огласа
БОЖУРЊА	ГАЈ	42	1032	680	ВОЋЊАК 3.класе	не	0,3799	0,3799	0	просторно културно- историјска целина под привременом мером забране отуђења и оптерећења, биће предмет надметања уколико та мера не буде на снази до огласа
БОЖУРЊА	ГАЈ	42	1032	681	ВОЋЊАК 3.класе	не	2,4713	2,4713	0	просторно културно- историјска целина под привременом мером забране отуђења и оптерећења, биће предмет надметања уколико та мера не буде на снази до огласа
БОЖУРЊА	ГАЈ	42	1032	684	ВИНОГРАД 2.класе	не	0,5953	0,5953	0	просторно културно- историјска целина под привременом мером забране отуђења и оптерећења, биће предмет надметања уколико та мера не буде на снази до огласа
БОЖУРЊА	ОПЛЕНАЦ	42	1032	686	ВИНОГРАД 2.класе	не	0,0426	0,0426	0	просторно културно- историјска целина под привременом мером забране отуђења и оптерећења, биће предмет надметања уколико та мера не буде на снази до огласа
БОЖУРЊА	ОПЛЕНАЦ	42	1032	687	ВИНОГРАД 2.класе	не	0,1418	0,1418	0	просторно културно- историјска целина под привременом мером забране отуђења и оптерећења, биће предмет надметања уколико та мера не буде на снази до огласа

БОЖУРЊА	ОПЛЕНАЦ	42	1032	691	ЊИВА 2.класе	не	0,1086	0	просторно културно-историјска целина под привременом мером забране отуђења и оптерећења, биће предмет надметања уколико та мера не буде на снази до огласа
БОЖУРЊА	ОПЛЕНАЦ	42	1032	694	ВОЋЊАК 3.класе	не	0,0700	0	просторно културно-историјска целина под привременом мером забране отуђења и оптерећења, биће предмет надметања уколико та мера не буде на снази до огласа
БОЖУРЊА	ОПЛЕНАЦ	42	1032	694	ВИНОГРАД 3.класе	не	0,5398	0	просторно културно-историјска целина под привременом мером забране отуђења и оптерећења, биће предмет надметања уколико та мера не буде на снази до огласа
БОЖУРЊА	ОПЛЕНАЦ	42	1032	696	ВОЋЊАК 3.класе	не	0,2679	0	просторно културно-историјска целина под привременом мером забране отуђења и оптерећења, биће предмет надметања уколико та мера не буде на снази до огласа
БОЖУРЊА	ОПЛЕНАЦ	42	1032	697	ВИНОГРАД 2.класе	не	0,0195	0	просторно културно-историјска целина под привременом мером забране отуђења и оптерећења, биће предмет надметања уколико та мера не буде на снази до огласа
БОЖУРЊА	ОПЛЕНАЦ	42	1032	698	ВОЋЊАК 3.класе	не	0,1760	0	просторно културно-историјска целина под привременом мером забране отуђења и оптерећења, биће предмет надметања уколико та мера не буде на снази до огласа
БОЖУРЊА	ПОД ОПЛЕНЦЕМ	42	1032	701	ВИНОГРАД 3.класе	не	0,4947	0	просторно културно-историјска целина под привременом мером забране отуђења и оптерећења, биће предмет надметања уколико та мера не буде на снази до огласа

БОЖУРЊА	ПОД ОПЛЕНЦЕМ	42	1032	703	ЊИВА 4.класе	не	0,0765	0,0765	0	просторно културно- историјска целина под привременом мером забране отуђења и оптерећења, биће предмет надметања уколико та мера не буде на снази до огласа
БОЖУРЊА	ОПЛЕНАЦ	42	1032	707	ВИНОГРАД 3.класе	не	0,0691	0,0691	0	просторно културно- историјска целина под привременом мером забране отуђења и оптерећења, биће предмет надметања уколико та мера не буде на снази до огласа
БОЖУРЊА	РАВНИЦА	42	1032	716	ВОЋЊАК 4.класе	не	0,8041	0,8041	0	просторно културно- историјска целина под привременом мером забране отуђења и оптерећења, биће предмет надметања уколико та мера не буде на снази до огласа
БОЖУРЊА	ОПЛЕНАЦ	42	1032	718	ВИНОГРАД 3.класе	не	0,2715	0,2715	0	просторно културно- историјска целина под привременом мером забране отуђења и оптерећења, биће предмет надметања уколико та мера не буде на снази до огласа
БОЖУРЊА	ОПЛЕНАЦ	42	1032	724	ВИНОГРАД 3.класе	не	1,0137	1,0137	0	просторно културно- историјска целина под привременом мером забране отуђења и оптерећења, биће предмет надметања уколико та мера не буде на снази до огласа
БОЖУРЊА	ОПЛЕНАЦ	42	1032	725	ЊИВА 4.класе	не	1,0913	1,0913	0	просторно културно- историјска целина под привременом мером забране отуђења и оптерећења, биће предмет надметања уколико та мера не буде на снази до огласа
БОЖУРЊА	укупно	42					9,2494	9,2494	0	
БОЖУРЊА	ОПЛЕНАЦ	43	1032	735	ВИНОГРАД 3.класе	не	1,9758	1,9758	0	просторно културно- историјска целина под привременом мером забране отуђења и оптерећења, биће предмет надметања уколико та мера не буде на снази до огласа

БОЖУРЊА	ОПЛЕНАЦ	43	1032	736	ВИНОГРАД 3.класе	не	0,6963	0,6963	0	просторно културно- историјска целина под привременом мером забране отуђења и оптерећења, биће предмет надметања уколико та мера не буде на снази до огласа
БОЖУРЊА	укупно	43					2,6721	2,6721	0	
БОЖУРЊА	ОПЛЕНАЦ	44	1032	763/1	ВИНОГРАД 3.класе	не	0,0845	0,0845	0	просторно културно- историјска целина под привременом мером забране отуђења и оптерећења, биће предмет надметања уколико та мера не буде на снази до огласа
БОЖУРЊА	ОПЛЕНАЦ	44	1032	763/2	ВИНОГРАД 3.класе	не	0,0768	0,0768	0	просторно културно- историјска целина под привременом мером забране отуђења и оптерећења, биће предмет надметања уколико та мера не буде на снази до огласа
БОЖУРЊА	укупно	44					0,1613	0,1613	0	
БОЖУРЊА	КОД КУЋЕ	45	1035	1423/1	ВИНОГРАД 3.класе	не	0,4463	0,4463	0	
БОЖУРЊА	БЕЗИМЕНИ	45	1035	1423/3	ВОЋЊАК 5.класе	не	0,1718	0,1718	0	
БОЖУРЊА	КОД КУЋЕ	45	1035	1423/4	ЊИВА 4.класе	не	0,0754	0,0754	0	
БОЖУРЊА	укупно	45					0,6935	0,6935	0	
БОЖУРЊА	УКУПНО КО						40,0010	40,0010	0	
ВИНЧА	ЦАРЕВАЦ	46	91	1096/2	ЊИВА 5.класе	да	0,6430	0,1072		сувласништво
ВИНЧА	укупно	46					0,6430	0,1072	0	
ВИНЧА	ШАРЕНАЦ	47	97	1053	ПАШЊАК 3.класе	не	0,0480	0,0480	0	
ВИНЧА	укупно	47					0,0480	0,0480	0	
ВИНЧА	КОНАВРЉЕ	48	101	403	ВОЋЊАК 3.класе	не	0,8263	0,8263	0	укњижена забележба: Поднет захтев за провођење промене број 952- 02-4-73/2016- Уговор о купопродаји и Решење Привредног суда Београд 1.Ст.99/2014 од 29.09.2014.год, биће предмет надметања уколико та мера не буде на снази до огласа
ВИНЧА	укупно	48					0,8263	0,8263	0	

ВИНЧА	ВРАЊЕВАЦ	49	101	712/1	ЊИВА 5.класе	не	0,0600	0,0600	0	укњижена забележба: Поднет захтев за провођење промене број 952-02-4-73/2016-Уговор о купопродаји и Решење Привредног суда Београд 1.Ст.99/2014 од 29.09.2014.год, биће предмет надметања уколико та мера не буде на снази до огласа
ВИНЧА	ВРАЊЕВАЦ	49	101	712/2	ЊИВА 5.класе	не	0,1800	0,1800	0	укњижена забележба: Поднет захтев за провођење промене број 952-02-4-73/2016-Уговор о купопродаји и Решење Привредног суда Београд 1.Ст.99/2014 од 29.09.2014.год, биће предмет надметања уколико та мера не буде на снази до огласа
ВИНЧА	ВРАЊЕВАЦ	49	101	712/3	ЊИВА 5.класе	не	0,2000	0,2000	0	укњижена забележба: Поднет захтев за провођење промене број 952-02-4-73/2016-Уговор о купопродаји и Решење Привредног суда Београд 1.Ст.99/2014 од 29.09.2014.год, биће предмет надметања уколико та мера не буде на снази до огласа
ВИНЧА	укупно	49					0,4400	0,4400	0	
ВИНЧА	ЦАРЕВАЦ	50	101	855/1	ПАШЊАК 3.класе	не	2,9160	2,9160	0	укњижена забележба: Поднет захтев за провођење промене број 952-02-4-73/2016-Уговор о купопродаји и Решење Привредног суда Београд 1.Ст.99/2014 од 29.09.2014.год, биће предмет надметања уколико та мера не буде на снази до огласа
ВИНЧА	укупно	50					2,9160	2,9160	0	

ВИНЧА	ЊИВЧИНЕ	51	101	857/4	ПАШЊАК 3.класе	не	1,8593	1,8593	0	укњижена забележба: Поднет захтев за провођење промене број 952-02-4-73/2016-Уговор о купопродаји и Решење Привредног суда Београд 1.Ст.99/2014 од 29.09.2014 год, биће предмет надметања уколико та мера не буде на снази до огласа
ВИНЧА	укупно	51					1,8593	1,8593	0	
ВИНЧА	БРЕШЋЕ	52	101	1597/2	ВОЋЊАК 3.класе	не	0,2450	0,2450	0	укњижена забележба: Поднет захтев за провођење промене број 952-02-4-73/2016-Уговор о купопродаји и Решење Привредног суда Београд 1.Ст.99/2014 од 29.09.2014 год, биће предмет надметања уколико та мера не буде на снази до огласа
ВИНЧА	укупно	52					0,2450	0,2450	0	
ВИНЧА	ПРОКОП	53	101	2367	ЊИВА 5.класе	не	1,2471	1,2471	0	укњижена забележба: Поднет захтев за провођење промене број 952-02-4-73/2016-Уговор о купопродаји и Решење Привредног суда Београд 1.Ст.99/2014 од 29.09.2014 год, биће предмет надметања уколико та мера не буде на снази до огласа
ВИНЧА	укупно	53					1,2471	1,2471	0	
ВИНЧА	ПРОКОП	54	564	511/2	ЊИВА 6.класе	не	0,0500	0,0500	0	
ВИНЧА	укупно	54					0,0500	0,0500	0	
ВИНЧА	ЦАРЕВАЦ	55	704	947	ВОЋЊАК 3.класе	не	0,0260	0,0260	0	као корисник уписано физичко лице
ВИНЧА	укупно	55					0,0260	0,0260	0	
ВИНЧА	УКУПНО КО						8,3007	7,7649	0	
ВОЈКОВЦИ	ТОРИНЕ	56	43	817/5	ЊИВА 6.класе	не	0,4303	0,4303	0	
ВОЈКОВЦИ	укупно	56					0,4303	0,4303	0	
ВОЈКОВЦИ	ТОРИНЕ	57	43	841	ПАШЊАК 7.класе	не	0,4561	0,4561	0	
ВОЈКОВЦИ	укупно	57					0,4561	0,4561	0	
ВОЈКОВЦИ	ТОРИНЕ	58	43	842/1	ЊИВА 6.класе	да	0,6506	0,6506	0	
ВОЈКОВЦИ	укупно	58					0,6506	0,6506	0	
ВОЈКОВЦИ	ЈЕЛИЧИН ДЕО	59	43	1402	ПАШЊАК 7.класе	не	0,3737	0,3737	0	
ВОЈКОВЦИ	укупно	59					0,3737	0,3737	0	

ВОЈКОВЦИ	ЈЕЛИЧИН ДЕО	60	43	1498	ЊИВА 7.класе	не	0,3673	0,3673	0		
ВОЈКОВЦИ	укупно	60					0,3673	0,3673	0		
ВОЈКОВЦИ	МЕКОТЕ	61	74	86	ЛИВАДА 6.класе	не	2,8189	2,8189	0		
ВОЈКОВЦИ	укупно	61					2,8189	2,8189	0		
ВОЈКОВЦИ	СТРАЖЕВИЦ А	62	74	339/1	ЛИВАДА 6.класе	не	2,3116	2,3116	0		
ВОЈКОВЦИ	СТРАЖЕВИЦ А	62	74	339/2	ЊИВА 7.класе	не	1,1537	1,1537	0		
ВОЈКОВЦИ	укупно	62					3,4653	3,4653	0		
ВОЈКОВЦИ	ДУБРАВА	63	74	355/1	ПАШЊАК 7.класе	не	1,6983	1,6983	0		
ВОЈКОВЦИ	укупно	63					1,6983	1,6983	0		
ВОЈКОВЦИ	ДУБРАВА	64	74	357	ЊИВА 8.класе	не	0,5166	0,5166	0		
ВОЈКОВЦИ	укупно	64					0,5166	0,5166	0		
ВОЈКОВЦИ	ЗАБЕО	65	74	1017	ЊИВА 6.класе	не	0,2243	0,2243	0		
ВОЈКОВЦИ	укупно	65					0,2243	0,2243	0		
ВОЈКОВЦИ	ЗАБЕО	66	74	1039/4	ЛИВАДА 7.класе	не	0,5807	0,5807	0		
ВОЈКОВЦИ	укупно	66					0,5807	0,5807	0		
ВОЈКОВЦИ	ЗА СУВИМ ДОЛОМ	67	74	1413/1	ЊИВА 8.класе	не	0,8170	0,8170	0		
ВОЈКОВЦИ	укупно	67					0,8170	0,8170	0		
ВОЈКОВЦИ	КЛОКОТИЋ	68	75	215/2	ПАШЊАК 7.класе	не	0,5452	0,5452	0		
ВОЈКОВЦИ	укупно	68					0,5452	0,5452	0		
ВОЈКОВЦИ	УКУПНО КО						12,9443	12,9443	0		
ГОРЊА ШАТОРЊА	БЕЛИЦЕ	69	47	5/2	ЊИВА 5.класе	не	0,5014	0,5014	0		
ГОРЊА ШАТОРЊА	укупно	69					0,5014	0,5014	0		
ГОРЊА ШАТОРЊА	ВИШЕ ЗАБРАНА	70	47	7	ЊИВА 5.класе	не	0,9720	0,9720	0		
ГОРЊА ШАТОРЊА	укупно	70					0,9720	0,9720	0		
ГОРЊА ШАТОРЊА	БЕЛИЦЕ	71	47	8/3	ВОЊЊАК 4.класе	не	0,5508	0,5508	0		
ГОРЊА ШАТОРЊА	укупно	71					0,5508	0,5508	0		
ГОРЊА ШАТОРЊА	БЕЛИЦЕ	72	47	14	ВОЊЊАК 4.класе	не	1,0612	1,0612	0		
ГОРЊА ШАТОРЊА	укупно	72					1,0612	1,0612	0		
ГОРЊА ШАТОРЊА	ГАЈ	73	47	18/1	ЊИВА 5.класе	не	1,0950	1,0950	0		
ГОРЊА ШАТОРЊА	ГАЈ	73	47	18/3	ЊИВА 5.класе	не	0,7224	0,7224	0		
ГОРЊА ШАТОРЊА	ГАЈ	73	47	19/2	ЊИВА 5.класе	не	0,3903	0,3903	0		
ГОРЊА ШАТОРЊА	ГАЈ	73	47	20	ЊИВА 5.класе	не	1,1932	1,1932	0		
ГОРЊА ШАТОРЊА	ВЕЛИКА ОРНИЦА	73	47	21/1	ЊИВА 5.класе	не	0,1146	0,1146	0		
ГОРЊА ШАТОРЊА	ВЕЛИКА ОРНИЦА	73	47	21/2	ЊИВА 5.класе	не	0,2057	0,2057	0		
ГОРЊА ШАТОРЊА	ОРНИЦА	73	47	341/2	ЊИВА 5.класе	не	0,5416	0,5416	0		
ГОРЊА ШАТОРЊА	ОРНИЦА	73	47	549	ЊИВА 5.класе	не	0,3384	0,3384	0		
ГОРЊА ШАТОРЊА	укупно	73					4,6012	4,6012	0		
ГОРЊА ШАТОРЊА	У ДОЊОЈ РЕЦИ	74	47	149	ЊИВА 5.класе	не	0,8069	0,8069	0		

ГОРЊА ШАТОРЊА	укупно	74					0,8069	0,8069	0		
ГОРЊА ШАТОРЊА	БАШИЊЕВАЦ	75	47	196	ЊИВА 4.класе	не	1,1005	1,1005	0		
ГОРЊА ШАТОРЊА	укупно	75					1,1005	1,1005	0		
ГОРЊА ШАТОРЊА	СЕЛИШТЕ	76	47	644	ПАШЊАК 3.класе	не	0,2937	0,2937	0		
ГОРЊА ШАТОРЊА	укупно	76					0,2937	0,2937	0		
ГОРЊА ШАТОРЊА	КОД КУЋЕ	77	714	1100/4	ЊИВА 4.класе	не	0,1477	0,1477	0		
ГОРЊА ШАТОРЊА	укупно	77					0,1477	0,1477	0		
ГОРЊА ШАТОРЊА	УКУПНО КО						10,0354	10,0354	0		
ГОРОВИЧ	ЈОЈОВАЦ	78	46	254	ПАШЊАК 3.класе	не	0,1254	0,1254	0		
ГОРОВИЧ	укупно	78					0,1254	0,1254	0		
ГОРОВИЧ	БУКОВАЦ	79	46	860	ЊИВА 5.класе	не	0,5009	0,5009	0		
ГОРОВИЧ	укупно	79					0,5009	0,5009	0		
ГОРОВИЧ	СЕЛО	80	49	78/1	ЊИВА 4.класе	не	0,2128	0,2128	0		
ГОРОВИЧ	укупно	80					0,2128	0,2128	0		
ГОРОВИЧ	ЈОЈОВАЦ	81	49	103/2	ЊИВА 2.класе	не	0,1984	0,1984	0		
ГОРОВИЧ	укупно	81					0,1984	0,1984	0		
ГОРОВИЧ	ЈОЈОВАЦ	82	49	103/3	ЊИВА 2.класе	не	0,1250	0,1250	0		
ГОРОВИЧ	укупно	82					0,1250	0,1250	0		
ГОРОВИЧ	ЈАСЕНИЦА	83	49	152/1	ЊИВА 3.класе	не	0,1833	0,1833	0		
ГОРОВИЧ	ЈАСЕНИЦА	83	49	152/2	ЊИВА 3.класе	не	0,1753	0,1753	0		
ГОРОВИЧ	укупно	83					0,3586	0,3586	0		
ГОРОВИЧ	ДРЕНОВЧИЋ	84	49	185/1	ЊИВА 3.класе	не	0,1642	0,1642	0		
ГОРОВИЧ	укупно	84					0,1642	0,1642	0		
ГОРОВИЧ	ЈОЈОВАЦ	85	49	218/1	ЛИВАДА 2.класе	не	0,1267	0,1267	0		
ГОРОВИЧ	ЈОЈОВАЦ	85	49	218/3	ЛИВАДА 2.класе	не	0,1425	0,1425	0		
ГОРОВИЧ	ЈОЈОВАЦ	85	49	218/4	ЛИВАДА 2.класе	не	0,1569	0,1569	0		
ГОРОВИЧ	укупно	85					0,4261	0,4261	0		
ГОРОВИЧ	СЕЛО	86	49	273/4	ЊИВА 4.класе	не	1,3359	1,3359	0		По ДН.БР. 357/93 од 13.04.1993.год.а на основу решења Општинског суда у Тополи, 14.04.1993.год.п.б р.8/93 укњижна је забележба постојања спора до окончања парнице П.БР. 8/93, биће предмет давања на коришћење без плаћања накнаде уколико та мера не буде на снази до доношења Одлуке
ГОРОВИЧ	укупно	86					1,3359	1,3359	0		корисник без плаћања накнаде бр. 2
ГОРОВИЧ	ДЕБЉАК	87	49	285/3	ЊИВА 3.класе	не	0,4405	0,4405	0		
ГОРОВИЧ	укупно	87					0,4405	0,4405	0		
ГОРОВИЧ	ДРЕНОВЧИЋ	88	49	328/1	ЛИВАДА 3.класе	не	0,1305	0,1305	0		
ГОРОВИЧ	укупно	88					0,1305	0,1305	0		

ГОРОВИЧ	ДЕБЉАК	89	49	339/1	ЊИВА 4.класе	не	0,8718	0,8718	0		
ГОРОВИЧ	укупно	89					0,8718	0,8718	0		корисник без плаћања накнаде бр. 2
ГОРОВИЧ	ТРЊАЦИ	90	49	487/5	ЊИВА 4.класе	не	0,0938	0,0938	0		
ГОРОВИЧ	укупно	90					0,0938	0,0938	0		
ГОРОВИЧ	ДРЕНОВЧИЋ	91	49	1447	ЊИВА 4.класе	не	3,1679	3,1679	0		
ГОРОВИЧ	укупно	91					3,1679	3,1679	0		корисник без плаћања накнаде бр. 2
ГОРОВИЧ	ДРЕНОВЧИЋ	92	49	1458/1	ЊИВА 4.класе	не	2,0003	2,0003	0		
ГОРОВИЧ	укупно	92					2,0003	2,0003	0		корисник без плаћања накнаде бр. 2
ГОРОВИЧ	ДРЕНОВЧИЋ	93	49	1458/2	ЊИВА 4.класе	не	1,8954	1,8954	0		
ГОРОВИЧ	укупно	93					1,8954	1,8954	0		корисник без плаћања накнаде бр. 2
ГОРОВИЧ	СЕЛО	94	50	386/2	ПАШЊАК 3.класе	не	0,0430	0,0430	0		
ГОРОВИЧ	укупно	94					0,0430	0,0430	0		
ГОРОВИЧ	ЈОЈОВАЦ	95	350	239/1	ЊИВА 3.класе	да	1,1902	0,1680	0		сувласништво
ГОРОВИЧ	укупно	95					1,1902	0,1680	0		
ГОРОВИЧ	ТРЊАЦИ	96	351	429	ЊИВА 4.класе	да	0,0376	0,0094	0		сувласништво
ГОРОВИЧ	укупно	96					0,0376	0,0094	0		
ГОРОВИЧ	ДРЕНОВЧИЋ	97	362	1456	ЊИВА 3.класе	да	4,8198	0,8519	0		сувласништво
ГОРОВИЧ	укупно	97					4,8198	0,8519	0		
ГОРОВИЧ	УКУПНО КО						18,1381	13,1198	0		
ДОЊА ТРЕШЊЕВИЦ А	ВЕЛИКО БРДО	98	31	319	ВОЊЊАК 3.класе	не	3,4484	3,4484	0		укњижена забележба: Поднет захтев за провођење промене број 952-02-4-73/2016-Уговор о купопродаји и Решење Привредног суда Београд 1.Ст.99/2014 од 29.09.2014.год, биће предмет надметања уколико та мера не буде на снази до огласа
ДОЊА ТРЕШЊЕВИЦ А	ВЕЛИКО БРДО	98	31	320/2	ВОЊЊАК 3.класе	не	0,3646	0,3646	0		укњижена забележба: Поднет захтев за провођење промене број 952-02-4-73/2016-Уговор о купопродаји и Решење Привредног суда Београд 1.Ст.99/2014 од 29.09.2014.год, биће предмет надметања уколико та мера не буде на снази до огласа

ДОЊА ТРЕШЊЕВИЦ А	ВЕЛИКО БРДО	98	31	321/1	ВОЋЊАК 3.класе	не	0,7462	0,7462	0	укњижена забележба: Поднет захтев за провођење промене број 952- 02-4-73/2016- Уговор о купопродаји и Решење Привредног суда Београд 1.Ст.99/2014 од 29.09.2014 год, биће предмет надметања уколико та мера не буде на снази до огласа
ДОЊА ТРЕШЊЕВИЦ А	ВЕЛИКО БРДО	98	31	325/1	ВОЋЊАК 4.класе	не	0,4354	0,4354	0	укњижена забележба: Поднет захтев за провођење промене број 952- 02-4-73/2016- Уговор о купопродаји и Решење Привредног суда Београд 1.Ст.99/2014 од 29.09.2014 год, биће предмет надметања уколико та мера не буде на снази до огласа
ДОЊА ТРЕШЊЕВИ ЦА	укупно	98					4,9946	4,9946	0	
ДОЊА ТРЕШЊЕВИЦ А	ПАРЛОЗИ	99	32	256	ПАШЊАК 3.класе	не	0,2746	0,2746	0	
ДОЊА ТРЕШЊЕВИ ЦА	укупно	99					0,2746	0,2746	0	
ДОЊА ТРЕШЊЕВИЦ А	ПАРЛОЗИ	100	32	817/1	ПАШЊАК 6.класе	не	0,2581	0,2581	0	
ДОЊА ТРЕШЊЕВИЦ А	ПАРЛОЗИ	100	32	817/2	ПАШЊАК 6.класе	не	0,3043	0,3043	0	
ДОЊА ТРЕШЊЕВИ ЦА	укупно	100					0,5624	0,5624	0	
ДОЊА ТРЕШЊЕВИ ЦА	УКУПНО КО						5,8316	5,8316	0	
ДОЊА ШАТОРЊА	ЛОКВА	101	520	444/4	ЊИВА 5.класе	не	0,1301	0,1301	0	
ДОЊА ШАТОРЊА	укупно	101					0,1301	0,1301	0	
ДОЊА ШАТОРЊА	ГАЈ	102	595	63	ВОЋЊАК 4.класе	не	0,4513	0,4513	0	укњижена забележба: Поднет захтев за провођење промене број 952- 02-4-73/2016- Уговор о купопродаји и Решење Привредног суда Београд 1.Ст.99/2014 од 29.09.2014 год, биће предмет надметања уколико та мера не буде на снази до огласа

ДОЊА ШАТОРЊА	ГАЈ	102	595	64	ВОЋЊАК 4.класе	не	0,4964	0,4964	0	укњижена забележба: Поднет захтев за провођење промене број 952- 02-4-73/2016- Уговор о купопродаји и Решење Привредног суда Београд 1.Ст.99/2014 од 29.09.2014 год, биће предмет надметања уколико та мера не буде на снази до огласа
ДОЊА ШАТОРЊА	ГАЈ	102	595	65	ВОЋЊАК 4.класе	не	0,5098	0,5098	0	укњижена забележба: Поднет захтев за провођење промене број 952- 02-4-73/2016- Уговор о купопродаји и Решење Привредног суда Београд 1.Ст.99/2014 од 29.09.2014 год, биће предмет надметања уколико та мера не буде на снази до огласа
ДОЊА ШАТОРЊА	ГАЈ	102	595	69/2	ВОЋЊАК 4.класе	не	0,7221	0,7221	0	укњижена забележба: Поднет захтев за провођење промене број 952- 02-4-73/2016- Уговор о купопродаји и Решење Привредног суда Београд 1.Ст.99/2014 од 29.09.2014 год, биће предмет надметања уколико та мера не буде на снази до огласа
ДОЊА ШАТОРЊА	ГАЈ	102	595	73/2	ЊИВА 5.класе	не	1,1118	1,1118	0	укњижена забележба: Поднет захтев за провођење промене број 952- 02-4-73/2016- Уговор о купопродаји и Решење Привредног суда Београд 1.Ст.99/2014 од 29.09.2014 год, биће предмет надметања уколико та мера не буде на снази до огласа
ДОЊА ШАТОРЊА	укупно	102					3,2914	3,2914	0	
ДОЊА ШАТОРЊА	ОГРАДЕ	103	595	116/2	ЊИВА 4.класе	не	0,2036	0,2036	0	укњижена забележба: Поднет захтев за провођење промене број 952- 02-4-73/2016- Уговор о купопродаји и Решење Привредног суда Београд 1.Ст.99/2014 од 29.09.2014 год, биће предмет надметања

										уколико та мера не буде на снази до огласа
ДОЊА ШАТОРЊА	ПАНТЕЛИЊА ЗАПИС	103	595	120/1	ЊИВА 5.класе	не	0,6960	0		укњижена забележба: Поднет захтев за провођење промене број 952-02-4-73/2016- Уговор о купопродаји и Решење Привредног суда Београд 1.Ст.99/2014 од 29.09.2014.год, биће предмет надметања уколико та мера не буде на снази до огласа
ДОЊА ШАТОРЊА	ГОРЊА ОГРАДА	103	595	128	ЊИВА 5.класе	не	0,1309	0		укњижена забележба: Поднет захтев за провођење промене број 952-02-4-73/2016- Уговор о купопродаји и Решење Привредног суда Београд 1.Ст.99/2014 од 29.09.2014.год, биће предмет надметања уколико та мера не буде на снази до огласа
ДОЊА ШАТОРЊА	ГОРЊЕ ОГРАДЕ	103	595	129	ЛИВАДА 4.класе	не	0,1175	0		укњижена забележба: Поднет захтев за провођење промене број 952-02-4-73/2016- Уговор о купопродаји и Решење Привредног суда Београд 1.Ст.99/2014 од 29.09.2014.год, биће предмет надметања уколико та мера не буде на снази до огласа
ДОЊА ШАТОРЊА	ДОЊЕ ОГРАДЕ	103	595	132	ЊИВА 4.класе	не	0,3994	0		укњижена забележба: Поднет захтев за провођење промене број 952-02-4-73/2016- Уговор о купопродаји и Решење Привредног суда Београд 1.Ст.99/2014 од 29.09.2014.год, биће предмет надметања уколико та мера не буде на снази до огласа

ДОЊА ШАТОРЊА	ДОЊА ОГРАДА	103	595	133	ЊИВА 4.класе	не	1,6247	1,6247	0	укњижена забележба: Поднет захтев за провођење промене број 952-02-4-73/2016-Уговор о купопродаји и Решење Привредног суда Београд 1.Ст.99/2014 од 29.09.2014.год, биће предмет надметања уколико та мера не буде на снази до огласа
ДОЊА ШАТОРЊА	укупно	103					3,1721	3,1721	0	
ДОЊА ШАТОРЊА	ГАЈ	104	595	148	ЊИВА 5.класе	не	0,4669	0,4669	0	укњижена забележба: Поднет захтев за провођење промене број 952-02-4-73/2016-Уговор о купопродаји и Решење Привредног суда Београд 1.Ст.99/2014 од 29.09.2014.год, биће предмет надметања уколико та мера не буде на снази до огласа
ДОЊА ШАТОРЊА	укупно	104					0,4669	0,4669	0	
ДОЊА ШАТОРЊА	ПОТОК	105	595	215	ЊИВА 4.класе	не	0,4706	0,4706	0	укњижена забележба: Поднет захтев за провођење промене број 952-02-4-73/2016-Уговор о купопродаји и Решење Привредног суда Београд 1.Ст.99/2014 од 29.09.2014.год, биће предмет надметања уколико та мера не буде на снази до огласа
ДОЊА ШАТОРЊА	укупно	105					0,4706	0,4706	0	
ДОЊА ШАТОРЊА	ДОЊЕ ОГРАДЕ	106	595	218	ЊИВА 4.класе	не	1,0047	1,0047	0	укњижена забележба: Поднет захтев за провођење промене број 952-02-4-73/2016-Уговор о купопродаји и Решење Привредног суда Београд 1.Ст.99/2014 од 29.09.2014.год, биће предмет надметања уколико та мера не буде на снази до огласа

ДОЊА ШАТОРЊА	ОГРАДА	106	595	219	ЊИВА 4.класе	не	0,2408	0,2408	0	укњижена забележба: Поднет захтев за провођење промене број 952-02-4-73/2016- Уговор о купопродаји и Решење Привредног суда Београд 1.Ст.99/2014 од 29.09.2014.год, биће предмет надметања уколико та мера не буде на снази до огласа
ДОЊА ШАТОРЊА	ОГРАДА	106	595	220	ЊИВА 4.класе	не	0,5522	0,5522	0	укњижена забележба: Поднет захтев за провођење промене број 952-02-4-73/2016- Уговор о купопродаји и Решење Привредног суда Београд 1.Ст.99/2014 од 29.09.2014.год, биће предмет надметања уколико та мера не буде на снази до огласа
ДОЊА ШАТОРЊА	ОГРАДЕ	106	595	221	ЊИВА 4.класе	не	0,7971	0,7971	0	укњижена забележба: Поднет захтев за провођење промене број 952-02-4-73/2016- Уговор о купопродаји и Решење Привредног суда Београд 1.Ст.99/2014 од 29.09.2014.год, биће предмет надметања уколико та мера не буде на снази до огласа
ДОЊА ШАТОРЊА	БЕЗИМЕНИ	106	595	223	ЊИВА 4.класе	не	0,5532	0,5532	0	укњижена забележба: Поднет захтев за провођење промене број 952-02-4-73/2016- Уговор о купопродаји и Решење Привредног суда Београд 1.Ст.99/2014 од 29.09.2014.год, биће предмет надметања уколико та мера не буде на снази до огласа
ДОЊА ШАТОРЊА	укупно	106					3,1480	3,1480	0	
ДОЊА ШАТОРЊА	ОГРАДЕ	107	595	297/2	ЊИВА 5.класе	не	0,8098	0,8098	0	укњижена забележба: Поднет захтев за провођење промене број 952-02-4-73/2016- Уговор о купопродаји и Решење Привредног суда Београд 1.Ст.99/2014 од 29.09.2014.год, биће предмет надметања

										уколико та мера не буде на снази до огласа
ДОЊА ШАТОРЊА	ОГРАДЕ	107	595	297/3	ЊИВА 5.класе	не	0,7417	0		укњижена забележба: Поднет захтев за провођење промене број 952-02-4-73/2016- Уговор о купопродаји и Решење Привредног суда Београд 1.Ст.99/2014 од 29.09.2014.год, биће предмет надметања уколико та мера не буде на снази до огласа
ДОЊА ШАТОРЊА	укупно	107					1,5515	1,5515	0	
ДОЊА ШАТОРЊА	ПОЉА	108	595	420/7	ЊИВА 5.класе	не	0,0678	0		укњижена забележба: Поднет захтев за провођење промене број 952-02-4-73/2016- Уговор о купопродаји и Решење Привредног суда Београд 1.Ст.99/2014 од 29.09.2014.год, биће предмет надметања уколико та мера не буде на снази до огласа
ДОЊА ШАТОРЊА	ПОЉА	108	595	420/8	ЊИВА 5.класе	не	0,0979	0		укњижена забележба: Поднет захтев за провођење промене број 952-02-4-73/2016- Уговор о купопродаји и Решење Привредног суда Београд 1.Ст.99/2014 од 29.09.2014.год, биће предмет надметања уколико та мера не буде на снази до огласа
ДОЊА ШАТОРЊА	укупно	108					0,1657	0,1657	0	
ДОЊА ШАТОРЊА	ЛОКВА	109	595	489/2	ЊИВА 5.класе	не	0,4540	0		укњижена забележба: Поднет захтев за провођење промене број 952-02-4-73/2016- Уговор о купопродаји и Решење Привредног суда Београд 1.Ст.99/2014 од 29.09.2014.год, биће предмет надметања уколико та мера

										не буде на снази до огласа
ДОЊА ШАТОРЊА	укупно	109					0,4540	0,4540	0	
ДОЊА ШАТОРЊА	ЛОКВА	110	595	492/1	ЊИВА 5.класе	не	0,5502	0,5502	0	укњижена забележба: Поднет захтев за провођење промене број 952-02-4-73/2016-Уговор о купопродаји и Решење Привредног суда Београд 1.Ст.99/2014 од 29.09.2014.год, биће предмет надметања уколико та мера не буде на снази до огласа
ДОЊА ШАТОРЊА	ЛОКВА	110	595	492/2	ЊИВА 5.класе	не	0,1939	0,1939	0	укњижена забележба: Поднет захтев за провођење промене број 952-02-4-73/2016-Уговор о купопродаји и Решење Привредног суда Београд 1.Ст.99/2014 од 29.09.2014.год, биће предмет надметања уколико та мера не буде на снази до огласа
ДОЊА ШАТОРЊА	укупно	110					0,7441	0,7441	0	
ДОЊА ШАТОРЊА	ЛОКВА	111	595	501	ЊИВА 5.класе	не	0,6294	0,6294	0	укњижена забележба: Поднет захтев за провођење промене број 952-02-4-73/2016-Уговор о купопродаји и Решење Привредног суда Београд 1.Ст.99/2014 од 29.09.2014.год, биће предмет надметања уколико та мера не буде на снази до огласа
ДОЊА ШАТОРЊА	ЛОКВА	111	595	503	ЊИВА 5.класе	не	0,4625	0,4625	0	укњижена забележба: Поднет захтев за провођење промене број 952-02-4-73/2016-Уговор о купопродаји и Решење Привредног суда Београд 1.Ст.99/2014 од 29.09.2014.год, биће предмет надметања уколико та мера

										не буде на снази до огласа
ДОЊА ШАТОРЊА	укупно	111					1,0919	1,0919	0	
ДОЊА ШАТОРЊА	БРДО	112	595	650/1	ВОЋЊАК 4.класе	не	0,1382	0,1382	0	укњижена забележба: Поднет захтев за провођење промене број 952-02-4-73/2016-Уговор о купопродаји и Решење Привредног суда Београд 1.Ст.99/2014 од 29.09.2014.год, биће предмет надметања уколико та мера не буде на снази до огласа
ДОЊА ШАТОРЊА	ПОЉА	112	595	655	ЊИВА 5.класе	не	0,9321	0,9321	0	укњижена забележба: Поднет захтев за провођење промене број 952-02-4-73/2016-Уговор о купопродаји и Решење Привредног суда Београд 1.Ст.99/2014 од 29.09.2014.год, биће предмет надметања уколико та мера не буде на снази до огласа
ДОЊА ШАТОРЊА	укупно	112					1,0703	1,0703	0	
ДОЊА ШАТОРЊА	БОР	113	595	914	ВИНОГРАД 4.класе	не	0,3908	0,3908	0	укњижена забележба: Поднет захтев за провођење промене број 952-02-4-73/2016-Уговор о купопродаји и Решење Привредног суда Београд 1.Ст.99/2014 од 29.09.2014.год, биће предмет надметања уколико та мера не буде на снази до огласа
ДОЊА ШАТОРЊА	укупно	113					0,3908	0,3908	0	

ДОЊА ШАТОРЊА	ЈАСЕНИЦА	114	595	1265/5	ПАШЊАК 5.класе	не	0,1794	0,1794	0	укњижена забележба: Поднет захтев за провођење промене број 952- 02-4-73/2016- Уговор о купопродаји и Решење Привредног суда Београд 1.Ст.99/2014 од 29.09.2014 год, биће предмет надметања уколико та мера не буде на снази до огласа
ДОЊА ШАТОРЊА	укупно	114					0,1794	0,1794	0	
ДОЊА ШАТОРЊА	ШТОРИНА	115	595	1581	ВИНОГРАД 4.класе	не	0,1401	0,1401	0	укњижена забележба: Поднет захтев за провођење промене број 952- 02-4-73/2016- Уговор о купопродаји и Решење Привредног суда Београд 1.Ст.99/2014 од 29.09.2014 год, биће предмет надметања уколико та мера не буде на снази до огласа
ДОЊА ШАТОРЊА	ШТОРИНА	115	595	1582/1	ВИНОГРАД 4.класе	не	0,1779	0,1779	0	укњижена забележба: Поднет захтев за провођење промене број 952- 02-4-73/2016- Уговор о купопродаји и Решење Привредног суда Београд 1.Ст.99/2014 од 29.09.2014 год, биће предмет надметања уколико та мера не буде на снази до огласа
ДОЊА ШАТОРЊА	ШТОРИНА	115	595	1586	ВИНОГРАД 4.класе	не	0,4620	0,4620	0	укњижена забележба: Поднет захтев за провођење промене број 952- 02-4-73/2016- Уговор о купопродаји и Решење Привредног суда Београд 1.Ст.99/2014 од 29.09.2014 год, биће предмет надметања уколико та мера не буде на снази до огласа
ДОЊА ШАТОРЊА	ШТОРИНА	115	595	1587/1	ВИНОГРАД 4.класе	не	0,3815	0,3815	0	укњижена забележба: Поднет захтев за провођење промене број 952- 02-4-73/2016- Уговор о купопродаји и Решење Привредног суда Београд 1.Ст.99/2014 од 29.09.2014 год, биће предмет надметања

											уколико та мера не буде на снази до огласа
ДОЊА ШАТОРЊА	ШТОРИНА	115	595	1588	ВИНОГРАД 4.класе	не	0,1703	0,1703	0		укњижена забележба: Поднет захтев за провођење промене број 952-02-4-73/2016- Уговор о купопродаји и Решење Привредног суда Београд 1.Ст.99/2014 од 29.09.2014.год, биће предмет надметања уколико та мера не буде на снази до огласа
ДОЊА ШАТОРЊА	укупно	115					1,3318	1,3318	0		
ДОЊА ШАТОРЊА	ЛОКВА	116	703	444/5	ЊИВА 5.класе	не	0,0643	0,0643	0		
ДОЊА ШАТОРЊА	укупно	116					0,0643	0,0643	0		
ДОЊА ШАТОРЊА	ЈАСЕНИЦА	117	759	1335	ЊИВА 4.класе	не	0,2178	0,2178	0		
ДОЊА ШАТОРЊА	укупно	117					0,2178	0,2178	0		
ДОЊА ШАТОРЊА	УКУПНО КО						17,9407	17,9407	0		
ЖАБАРЕ	ЈАРЕБИЦЕ	118	151	184/1	ЊИВА 4.класе	не	0,5394	0,5394	0		
ЖАБАРЕ	укупно	118					0,5394	0,5394	0		
ЖАБАРЕ	СЕЧА	119	151	474/9	ЊИВА 4.класе	не	0,1692	0,1692	0		
ЖАБАРЕ	укупно	119					0,1692	0,1692	0		
ЖАБАРЕ	СЕЧА	120	151	594/2	ЊИВА 4.класе	не	0,2959	0,2959	0		
ЖАБАРЕ	укупно	120					0,2959	0,2959	0		
ЖАБАРЕ	ЈАСЕНИЦЕ	121	151	2756	ЊИВА 3.класе	не	0,0658	0,0658	0		
ЖАБАРЕ	укупно	121					0,0658	0,0658	0		
ЖАБАРЕ	БОКАЊА	122	151	3685/3	ЊИВА 3.класе	не	0,3651	0,3651	0		
ЖАБАРЕ	укупно	122					0,3651	0,3651	0		
ЖАБАРЕ	КАЛИПОЉЕ	123	155	690	ВИНОГРАД 3.класе	не	30,3751	30,3751	0		ЊИВА, укњижена забележба: Поднет захтев за провођење промене број 952-02-4-73/2016- Уговор о купопродаји и Решење Привредног суда Београд 1.Ст.99/2014 од 29.09.2014.год, биће предмет надметања уколико та мера не буде на снази до огласа
ЖАБАРЕ	укупно	123					30,3751	30,3751	0		
ЖАБАРЕ	ЈАРЕБИЦЕ	124	441	213/1	ЊИВА 4.класе	да	0,5038	0,2519	0		сувласништво
ЖАБАРЕ	укупно	124					0,5038	0,2519	0		

ЖАБАРЕ	КАЛИПОЉЕ	125	441	359/1	ЊИВА 4.класе	да	0,5370	0,2685	0		субласништво
ЖАБАРЕ	укупно	125					0,5370	0,2685	0		
ЖАБАРЕ	ЦАРЕВА ГЛАВИЦА	126	779	1008/2	ПАШЊАК 4.класе	не	0,1985	0,1985	0		
ЖАБАРЕ	укупно	126					0,1985	0,1985	0		
ЖАБАРЕ	ЈАРЕБИЦА	127	936	40	ЊИВА 4.класе	не	1,1216	1,1216	0		
ЖАБАРЕ	ЈАРЕБИЦА	127	936	41	ПАШЊАК 3.класе	не	0,4818	0,4818	0		
ЖАБАРЕ	ЈАРЕБИЦЕ	127	936	42	ЊИВА 4.класе	не	1,4475	1,4475	0		
ЖАБАРЕ	ЈАРЕБИЦЕ	127	936	43	ЊИВА 4.класе	не	1,4635	1,4635	0		
ЖАБАРЕ	ЈАРЕБИЦЕ	127	936	47/2	ЊИВА 4.класе	не	0,5515	0,5515	0		
ЖАБАРЕ	укупно	127					5,0659	5,0659	0		корисник без плаћања накнаде бр. 2
ЖАБАРЕ	УКУПНО КО						38,1157	37,5953	0		
ЗАГОРИЦА	ВРАЂЕВАЦ	128	44	325/1	ЊИВА 3.класе	не	0,7783	0,7783	0		
ЗАГОРИЦА	ВРАЂЕВАЦ	128	44	325/2	ЊИВА 3.класе	не	0,2001	0,2001	0		
ЗАГОРИЦА	укупно	128					0,9784	0,9784	0		
ЗАГОРИЦА	ВРАЂЕВАЦ	129	44	550	ЊИВА 4.класе	не	1,0175	1,0175	0		
ЗАГОРИЦА	укупно	129					1,0175	1,0175	0		
ЗАГОРИЦА	МЕЂЕ	130	89	42/8	ЛИВАДА 2.класе	не	0,5200	0,5200	0		
ЗАГОРИЦА	укупно	130					0,5200	0,5200	0		
ЗАГОРИЦА	СЕЛО	131	89	1166/2	ЊИВА 3.класе	не	0,1483	0,1483	0		
ЗАГОРИЦА	СЕЛО	131	89	1166/3	ЊИВА 3.класе	не	0,1503	0,1503	0		
ЗАГОРИЦА	укупно	131					0,2986	0,2986	0		
ЗАГОРИЦА	СЕЛО	132	89	1350	ПАШЊАК 3.класе	не	0,2209	0,2209	0		
ЗАГОРИЦА	укупно	132					0,2209	0,2209	0		
ЗАГОРИЦА	СЕЛО	133	89	1369	ПАШЊАК 3.класе	не	0,2350	0,2350	0		
ЗАГОРИЦА	укупно	133					0,2350	0,2350	0		
ЗАГОРИЦА	БУНАР	134	89	1395	ПАШЊАК 3.класе	не	0,0522	0,0522	0		
ЗАГОРИЦА	укупно	134					0,0522	0,0522	0		
ЗАГОРИЦА	МАЛЕ ЛИВАДЕ	135	89	1629	ЊИВА 3.класе	не	0,0259	0,0259	0		
ЗАГОРИЦА	укупно	135					0,0259	0,0259	0		
ЗАГОРИЦА	МАЛЕ ЛИВАДЕ	136	89	1718/3	ЊИВА 3.класе	не	0,3038	0,3038	0		
ЗАГОРИЦА	МАЛЕ ЛИВАДЕ	136	89	1718/5	ЊИВА 3.класе	не	0,1519	0,1519	0		
ЗАГОРИЦА	МАЛЕ ЛИВАДЕ	136	89	1718/6	ЊИВА 3.класе	не	0,1013	0,1013	0		
ЗАГОРИЦА	укупно	136					0,5570	0,5570	0		
ЗАГОРИЦА	МАЛЕ ЛИВАДЕ	137	89	1730/1	ЊИВА 3.класе	не	0,2500	0,2500	0		
ЗАГОРИЦА	МАЛЕ ЛИВАДЕ	137	89	1730/2	ЊИВА 3.класе	не	0,0954	0,0954	0		
ЗАГОРИЦА	укупно	137					0,3454	0,3454	0		

ЗАГОРИЦА	СЕЛО	138	89	2198	ПАШЊАК 5.класе	не	1,0923	1,0923	0	
ЗАГОРИЦА	укупно	138					1,0923	1,0923	0	
ЗАГОРИЦА	ПОЉА	139	89	2376	ВИНОГРАД 3.класе	не	4,0012	4,0012	0	ЊИВА
ЗАГОРИЦА	укупно	139					4,0012	4,0012	0	
ЗАГОРИЦА	МАЛЕ ЛИВАДЕ	140	555	1/9	ЊИВА 2.класе	не	0,2447	0,2447	0	
ЗАГОРИЦА	укупно	140					0,2447	0,2447	0	
ЗАГОРИЦА	ГАЈ	141	555	798/5	ЊИВА 3.класе	не	0,6990	0,6990	0	
ЗАГОРИЦА	укупно	141					0,6990	0,6990	0	
ЗАГОРИЦА	МЕЂЕ	142	555	1627/6	ЛИВАДА 3.класе	не	0,1572	0,1572	0	
ЗАГОРИЦА	укупно	142					0,1572	0,1572	0	
ЗАГОРИЦА	МАЛЕ ЛИВАДЕ	143	555	1637/1	ЛИВАДА 2.класе	не	0,1498	0,1498	0	
ЗАГОРИЦА	укупно	143					0,1498	0,1498	0	
ЗАГОРИЦА	МАЛЕ ЛИВАДЕ	144	555	1723/3	ЊИВА 3.класе	не	0,1000	0,1000	0	
ЗАГОРИЦА	укупно	144					0,1000	0,1000	0	
ЗАГОРИЦА	СЕЛО	145	577	2096/1	ПАШЊАК 2.класе	не	0,7699	0,7699	0	
ЗАГОРИЦА	укупно	145					0,7699	0,7699	0	
ЗАГОРИЦА	УКУПНО КО						11,4650	11,4650	0	
ЈАРМЕНОВЦИ	ЖИЛАВИЦА	146	72	280/2	ВОЊЊАК 4.класе	не	0,0077	0,0077	0	
ЈАРМЕНОВЦИ	укупно	146					0,0077	0,0077	0	
ЈАРМЕНОВЦИ	ПОЉА	147	73	960/3	ЛИВАДА 6.класе	да	1,1082	1,1074	0	субвласништво
ЈАРМЕНОВЦИ	укупно	147					1,1082	1,1074	0	
ЈАРМЕНОВЦИ	ГАЈЕВИ	148	77	141/2	ПАШЊАК 7.класе	не	0,0519	0,0519	0	
ЈАРМЕНОВЦИ	укупно	148					0,0519	0,0519	0	
ЈАРМЕНОВЦИ	ГАЈЕВИ	149	77	191	ЊИВА 4.класе	не	0,0404	0,0404	0	
ЈАРМЕНОВЦИ	укупно	149					0,0404	0,0404	0	
ЈАРМЕНОВЦИ	ГАЈЕВИ	150	77	194/3	ЊИВА 4.класе	не	0,0348	0,0348	0	
ЈАРМЕНОВЦИ	укупно	150					0,0348	0,0348	0	
ЈАРМЕНОВЦИ	ГАЈЕВИ	151	77	477/8	ВОЊЊАК 4.класе	не	0,1555	0,1555	0	
ЈАРМЕНОВЦИ	укупно	151					0,1555	0,1555	0	
ЈАРМЕНОВЦИ	ГАЈЕВИ	152	77	477/16	ВОЊЊАК 4.класе	не	0,0663	0,0663	0	
ЈАРМЕНОВЦИ	ГАЈЕВИ	152	77	477/17	ВОЊЊАК 4.класе	не	0,0538	0,0538	0	
ЈАРМЕНОВЦИ	укупно	152					0,1201	0,1201	0	
ЈАРМЕНОВЦИ	ГАЈЕВИ	153	77	477/20	ЛИВАДА 5.класе	не	0,0717	0,0717	0	
ЈАРМЕНОВЦИ	укупно	153					0,0717	0,0717	0	
ЈАРМЕНОВЦИ	ОРЛОВАЧА	154	77	480/5	ЊИВА 4.класе	не	0,0070	0,0070	0	
ЈАРМЕНОВЦИ	укупно	154					0,0070	0,0070	0	
ЈАРМЕНОВЦИ	ОРЛОВАЧА	155	77	482/1	ВОЊЊАК 4.класе	не	0,0625	0,0625	0	
ЈАРМЕНОВЦИ	ОРЛОВАЧА	155	77	482/2	ВОЊЊАК 4.класе	не	0,0532	0,0532	0	
ЈАРМЕНОВЦИ	укупно	155					0,1157	0,1157	0	

ЈАРМЕНОВЦИ	ПОЉА	156	78	322/4	ПАШЊАК 5.класе	не	0,0965	0,0965	0	
ЈАРМЕНОВЦИ	укупно	156					0,0965	0,0965	0	
ЈАРМЕНОВЦИ	СРЊЕВАЦ	157	417	477/6	ВОЊЊАК 4.класе	не	0,0290	0,0290	0	као корисник уписано физичко лице
ЈАРМЕНОВЦИ	укупно	157					0,0290	0,0290	0	
ЈАРМЕНОВЦИ	УКУПНО КО						1,8385	1,8377	0	
ЈЕЛЕНАЦ	СЕЛО	158	25	270/1	ПАШЊАК 4.класе	не	0,0912	0,0912	0	
ЈЕЛЕНАЦ	укупно	158					0,0912	0,0912	0	
ЈЕЛЕНАЦ	СЕЛО	159	25	280/1	ВОЊЊАК 3.класе	не	0,0950	0,0950	0	
ЈЕЛЕНАЦ	СЕЛО	159	25	280/4	ЊИВА 1.класе	не	0,1111	0,1111	0	
ЈЕЛЕНАЦ	СЕЛО	159	25	280/5	ПАШЊАК 4.класе	не	0,0620	0,0620	0	
ЈЕЛЕНАЦ	укупно	159					0,2681	0,2681	0	
ЈЕЛЕНАЦ	ПОЉЕ	160	26	698/1	ЊИВА 1.класе	не	0,1080	0,1080	0	
ЈЕЛЕНАЦ	укупно	160					0,1080	0,1080	0	
ЈЕЛЕНАЦ	ГАЈ	161	27	858/4	ВОЊЊАК 3.класе	не	0,2579	0,2579	0	
ЈЕЛЕНАЦ	укупно	161					0,2579	0,2579	0	
ЈЕЛЕНАЦ	ПОЉЕ	162	306	22/2	ЊИВА 1.класе	не	0,1315	0,1315	0	
ЈЕЛЕНАЦ	укупно	162					0,1315	0,1315	0	
ЈЕЛЕНАЦ	УКУПНО КО						0,8567	0,8567	0	
ЈУНКОВАЦ	ЈАСЕНИЦА	163	121	2497	ЛИВАДА 2.класе	не	1,4196	1,4196	0	
ЈУНКОВАЦ	ЈАСЕНИЦА	163	121	2500	ЛИВАДА 3.класе	не	0,1804	0,1804	0	
ЈУНКОВАЦ	укупно	163					1,6000	1,6000	0	
ЈУНКОВАЦ	НОВАКОВИЋ А КРАЈ	164	122	782/2	ЊИВА 3.класе	не	0,7955	0,7955	0	
ЈУНКОВАЦ	НОВАКОВИЋ А КРАЈ	164	122	785	ВОЊЊАК 3.класе	не	0,5300	0,5300	0	
ЈУНКОВАЦ	укупно	164					1,3255	1,3255	0	
ЈУНКОВАЦ	МАЛЕ ЈАРЕБИЦЕ	165	842	300/1	ЗЕМЉИШТЕ ПОД ЗГРАДОМ- ОБЈЕКТОМ	не	0,0010	0,0010	0	на парцели не постоји објекат- записник инспектора бр.275-320- 01358/2014-04 од 29.11.2016.године
ЈУНКОВАЦ	МАЛЕ ЈАРЕБИЦЕ	165	842	300/1	ВОЊЊАК 3.класе	не	6,8426	6,8426	0	
ЈУНКОВАЦ	ЈОРГУША	165	842	2414/2	ВОЊЊАК 4.класе	не	1,1640	1,1640	0	
ЈУНКОВАЦ	укупно	165					8,0076	8,0076	0	корисник без плаћања накнаде бр. 2
ЈУНКОВАЦ	ВЕЛИКЕ ЈАРЕБИЦЕ	166	848	132	ЊИВА 4.класе	не	0,4440	0,4440	0	
ЈУНКОВАЦ	укупно	166					0,4440	0,4440	0	
ЈУНКОВАЦ	МАЛЕ ЈАРЕБИЦЕ	167	848	237/3	ЊИВА 4.класе	не	0,8000	0,8000	0	
ЈУНКОВАЦ	МАЛЕ ЈАРЕБИЦЕ	167	848	237/4	ЊИВА 4.класе	не	1,8000	1,8000	0	
ЈУНКОВАЦ	МАЛЕ ЈАРЕБИЦЕ	167	848	237/5	ЊИВА 4.класе	не	0,8800	0,8800	0	
ЈУНКОВАЦ	укупно	167					3,4800	3,4800	0	

ЈУНКОВАЦ	ЈАСЕНИЦА	168	1036	2858	ЊИВА 3.класе	да	1,9895	1,1352	0		субласништво
ЈУНКОВАЦ	укупно	168					1,9895	1,1352	0		
ЈУНКОВАЦ	УКУПНО КО						16,8466	15,9923	0		
КЛОКА	ЧУЧУГЕ	169	159	901	ПАШЊАК 3.класе	не	0,1448	0,1448	0		
КЛОКА	укупно	169					0,1448	0,1448	0		
КЛОКА	ЧУЧУГЕ	170	160	302/2	ЊИВА 3.класе	не	0,8638	0,8638	0		
КЛОКА	укупно	170					0,8638	0,8638	0		
КЛОКА	БУЈКОВАЦ	171	160	2816/2	ЊИВА 3.класе	не	0,9396	0,9396	0		
КЛОКА	укупно	171					0,9396	0,9396	0		
КЛОКА	НУМЕРЕ	172	160	3985/1	ЊИВА 3.класе	не	0,2456	0,2456	0		
КЛОКА	НУМЕРЕ	172	160	3985/2	ЊИВА 3.класе	не	0,4914	0,4914	0		
КЛОКА	укупно	172					0,7370	0,7370	0		
КЛОКА	ЧУЧУГЕ	173	163	827/3	ЊИВА 3.класе	не	0,7370	0,7370	0		
КЛОКА	ЧУЧУГЕ	173	163	827/5	ВОЊЊАК 3.класе	не	0,1006	0,1006	0		
КЛОКА	укупно	173					0,8376	0,8376	0		
КЛОКА	ЈАРЕБИЦЕ	174	163	1216/1	ЊИВА 4.класе	не	0,4527	0,4527	0		
КЛОКА	укупно	174					0,4527	0,4527	0		
КЛОКА	ЈАРЕБИЦЕ	175	163	1272/1	ЊИВА 4.класе	не	0,5684	0,5684	0		
КЛОКА	укупно	175					0,5684	0,5684	0		
КЛОКА	ВРАНОВО	176	163	2168/4	ЊИВА 3.класе	не	0,6683	0,6683	0		
КЛОКА	ВРАНОВО	176	163	2168/6	ЊИВА 3.класе	не	0,1162	0,1162	0		
КЛОКА	ВРАНОВО	176	163	2168/7	ЊИВА 3.класе	не	0,0802	0,0802	0		
КЛОКА	укупно	176					0,8647	0,8647	0		
КЛОКА	ЦРЕШЉАНАЦ	177	163	3173	ЊИВА 3.класе	не	1,8594	1,8594	0		
КЛОКА	укупно	177					1,8594	1,8594	0		
КЛОКА	ЦРЕШЉАНАЦ	178	163	3324	ЊИВА 3.класе	не	1,1794	1,1794	0		
КЛОКА	укупно	178					1,1794	1,1794	0		
КЛОКА	ЦРЕШЉАНАЦ	179	163	3344/1	ЊИВА 3.класе	да	0,2775	0,1700	0		под језером 0.1075 ха
КЛОКА	ЦРЕШЉАНАЦ	179	163	3344/2	ЊИВА 3.класе	да	0,2775	0,1600	0		под језером 0.1175 ха
КЛОКА	ЦРЕШЉАНАЦ	179	163	3344/3	ЊИВА 3.класе	да	0,4387	0,2500	0		под језером 0.1887 ха
КЛОКА	ЦРЕШЉАНАЦ	179	163	3361/2	ЊИВА 3.класе	да	0,4387	0,2300	0		под језером 0.2087 ха
КЛОКА	ЦРЕШЉАНАЦ	179	163	3361/3	ЊИВА 3.класе	не	0,2616	0,2616	0		
КЛОКА	укупно	179					1,6940	1,0716	0		
КЛОКА	ЦРЕШЉАНАЦ	180	163	3348	ЊИВА 3.класе	не	0,4125	0,4125	0		
КЛОКА	ЦРЕШЉАНАЦ	180	163	3349/1	ЊИВА 3.класе	не	0,3730	0,3730	0		
КЛОКА	ЦРЕШЉАНАЦ	180	160	3349/2	ЊИВА 3.класе	не	0,0695	0,0695	0		
КЛОКА	укупно	180					0,8550	0,8550	0		

КЛОКА	ЦРЕШЉАНАЦ	181	163	3355	ЊИВА 3.класе	не	0,3023	0,3023	0	
КЛОКА	укупно	181					0,3023	0,3023	0	
КЛОКА	ЦРЕШЉАНАЦ	182	163	3363/1	ЊИВА 3.класе	не	0,4689	0,4689	0	
КЛОКА	ЦРЕШЉАНАЦ	182	163	3364/1	ЊИВА 3.класе	не	0,3305	0,3305	0	
КЛОКА	ЦРЕШЉАНАЦ	182	163	3364/2	ЊИВА 3.класе	не	0,1228	0,1228	0	
КЛОКА	ЦРЕШЉАНАЦ	182	163	3365/1	ЊИВА 3.класе	не	0,1793	0,1793	0	
КЛОКА	ЦРЕШЉАНАЦ	182	163	3848/1	ЊИВА 3.класе	не	0,1374	0,1374	0	
КЛОКА	ЦРЕШЉАНАЦ	182	163	3849/1	ЊИВА 3.класе	не	0,1432	0,1432	0	
КЛОКА	ЦРЕШЉАНАЦ	182	163	3850/1	ЊИВА 3.класе	не	0,1386	0,1386	0	
КЛОКА	ЦРЕШЉАНАЦ	182	163	3852/1	ЊИВА 3.класе	не	0,1899	0,1899	0	
КЛОКА	ЦРЕШЉАНАЦ	182	163	3852/2	ЊИВА 3.класе	не	0,2748	0,2748	0	
КЛОКА	ЦРЕШЉАНАЦ	182	163	3852/3	ЊИВА 3.класе	не	0,5300	0,5300	0	
КЛОКА	ЦРЕШЉАНАЦ	182	163	3854/1	ЊИВА 3.класе	не	0,0379	0,0379	0	
КЛОКА	ЦРЕШЉАНАЦ	182	163	3855/1	ЊИВА 3.класе	не	1,1694	1,1694	0	
КЛОКА	ЦРЕШЉАНАЦ	182	163	3855/2	ЊИВА 3.класе	не	0,5737	0,5737	0	
КЛОКА	ЦРЕШЉАНАЦ	182	163	3855/3	ЊИВА 3.класе	не	0,1950	0,1950	0	
КЛОКА	укупно	182					4,4914	4,4914	0	
КЛОКА	ЦРЕШЉАНАЦ	183	163	3828	ЊИВА 3.класе	не	0,6717	0,6717	0	
КЛОКА	укупно	183					0,6717	0,6717	0	
КЛОКА	ЦРЕШЉАНАЦ	184	163	3835/1	ЊИВА 3.класе	не	0,1734	0,1734	0	
КЛОКА	укупно	184					0,1734	0,1734	0	
КЛОКА	ЧУЧУГЕ	185	163	3964	ЊИВА 4.класе	не	6,1894	6,1894	0	
КЛОКА	укупно	185					6,1894	6,1894	0	корисник без плаћања накнаде бр. 2
КЛОКА	ЧУЧУГЕ	186	163	3971	ЊИВА 4.класе	не	0,9312	0,9312	0	
КЛОКА	укупно	186					0,9312	0,9312	0	
КЛОКА	НУМЕРЕ	187	163	3979	ЊИВА 3.класе	не	9,4700	9,4700	0	
КЛОКА	укупно	187					9,4700	9,4700	0	корисник без плаћања накнаде бр. 2
КЛОКА	ЦРЕШЉАНАЦ	188	163	3992	ЊИВА 3.класе	не	5,7194	5,7194	0	
КЛОКА	укупно	188					5,7194	5,7194	0	корисник без плаћања накнаде бр. 2
КЛОКА	ЦРЕШЉАНАЦ	189	163	4002	ЊИВА 3.класе	не	0,4143	0,4143	0	
КЛОКА	укупно	189					0,4143	0,4143	0	

КЛОКА	ЦРЕШЉАНАЦ	190	163	4012	ЊИВА 3.класе	не	0,3481	0,3481	0	
КЛОКА	укупно	190					0,3481	0,3481	0	
КЛОКА	ЦРЕШЉАНАЦ	191	163	4014	ЊИВА 3.класе	не	0,1288	0,1288	0	
КЛОКА	укупно	191					0,1288	0,1288	0	
КЛОКА	ДРЕНОВИЦА	192	175	1524	ЊИВА 4.класе	не	0,6534	0,6534	0	
КЛОКА	укупно	192					0,6534	0,6534	0	
КЛОКА	КЛОКА	193	958	2832/1	ЊИВА 3.класе	не	1,2028	1,2028	0	
КЛОКА	укупно	193					1,2028	1,2028	0	
КЛОКА	УКУПНО КО						41,6926	41,0702	0	
ЛИПОВАЦ	ЈЕЖЕВАЦ	194	100	1143/2	ЊИВА 4.класе	не	0,2454	0,2454	0	
ЛИПОВАЦ	укупно	194					0,2454	0,2454	0	
ЛИПОВАЦ	ЛИВАДИЦЕ		104	1288/2	ПАШЊАК 3.класе	не	0,4085	0,4085	0	
ЛИПОВАЦ	ЛИВАДИЦЕ	195	104	1289/1	ПАШЊАК 3.класе	не	0,3713	0,3713	0	
ЛИПОВАЦ	укупно	195					0,7798	0,7798	0	
ЛИПОВАЦ	ЈЕЖЕВАЦ	196	105	1093/3	ЊИВА 4.класе	не	0,3654	0,3654	0	
ЛИПОВАЦ	укупно	196					0,3654	0,3654	0	
ЛИПОВАЦ	КАРАУЛА	197	105	1760/3	ЊИВА 3.класе	не	0,0242	0,0242	0	
ЛИПОВАЦ	укупно	197					0,0242	0,0242	0	
ЛИПОВАЦ	ЈЕЖЕВАЦ	198	610	1059	ЊИВА 4.класе	не	0,1298	0,1298	0	
ЛИПОВАЦ	укупно	198					0,1298	0,1298	0	
ЛИПОВАЦ	ЦРНОГОРСКО ПОЉЕ	199	610	1304/3	ПАШЊАК 5.класе	не	0,1593	0,1593	0	
ЛИПОВАЦ	укупно	199					0,1593	0,1593	0	
ЛИПОВАЦ	УКУПНО КО						1,7039	1,7039	0	
МАСКАР	ЖИВАНИШ	200	41	212/7	ЊИВА 3.класе	не	3,6222	3,6222	0	
МАСКАР	укупно	200					3,6222	3,6222	0	
МАСКАР	ЖИВАНИШ	201	41	212/9	ЊИВА 3.класе	не	0,5709	0,5709	0	
МАСКАР	укупно	201					0,5709	0,5709	0	
МАСКАР	ЖЕШТИЊ	202	41	783/1	ЊИВА 3.класе	не	1,4199	1,4199	0	
МАСКАР	укупно	202					1,4199	1,4199	0	
МАСКАР	ЖИЛОВИЦИ	203	361	1014/1	ЊИВА 3.класе	да	0,1517	0,0759	0	сувласништво
МАСКАР	ЖИЛОВИЦИ	203	361	1014/2	ЊИВА 3.класе	да	0,0906	0,0453	0	сувласништво
МАСКАР	ЖИЛОВИЦИ	203	361	1014/3	ЊИВА 3.класе	да	0,0907	0,0454	0	сувласништво
МАСКАР	ЖИЛОВИЦИ	203	361	1014/4	ЊИВА 3.класе	да	0,1516	0,0758	0	сувласништво
МАСКАР	укупно	203					0,4846	0,2424	0	
МАСКАР	УКУПНО КО						6,0976	5,8554	0	
НАТАЛИНЦИ	ПОЉЕ	204	70	287	ЊИВА 2.класе	да	0,9273	0,4637	0	сувласништво
НАТАЛИНЦИ	укупно	204					0,9273	0,4637	0	
НАТАЛИНЦИ	ЦРЕШЉАНАЦ	205	73	212/1	ЊИВА 3.класе	не	0,4690	0,4690	0	
НАТАЛИНЦИ	ЦРЕШЉАНАЦ	205	73	212/2	ЊИВА 3.класе	не	0,4765	0,4765	0	
НАТАЛИНЦИ	укупно	205					0,9455	0,9455	0	
НАТАЛИНЦИ	ПОЉЕ	206	73	216/1	ЊИВА 2.класе	не	0,1280	0,1280	0	

НАТАЛИНЦИ	ПОЉЕ	206	73	217/1	ЊИВА 2.класе	не	0,1062	0,1062	0		
НАТАЛИНЦИ	ПОЉЕ	206	73	217/2	ЊИВА 2.класе	не	0,1071	0,1071	0		
НАТАЛИНЦИ	укупно	206					0,3413	0,3413	0		
НАТАЛИНЦИ	ПОЉЕ	207	73	218/3	ЊИВА 2.класе	не	0,0112	0,0112	0		
НАТАЛИНЦИ	укупно	207					0,0112	0,0112	0		
НАТАЛИНЦИ	ПОЉЕ	208	73	220/1	ЊИВА 2.класе	не	0,6960	0,6960	0		
НАТАЛИНЦИ	ПОЉЕ	208	73	220/2	ЊИВА 2.класе	не	0,6960	0,6960	0		
НАТАЛИНЦИ	ПОЉЕ	208	73	220/3	ЊИВА 2.класе	не	0,2221	0,2221	0		
НАТАЛИНЦИ	ПОЉЕ	208	73	220/4	ЊИВА 2.класе	не	0,2320	0,2320	0		
НАТАЛИНЦИ	ПОЉЕ	208	73	220/5	ЊИВА 2.класе	не	0,2419	0,2419	0		
НАТАЛИНЦИ	укупно	208					2,0880	2,0880	0		
НАТАЛИНЦИ	ПОЉЕ	209	73	223/1	ЊИВА 3.класе	не	1,3512	1,3512	0		
НАТАЛИНЦИ	ПОЉЕ	209	73	223/2	ЊИВА 3.класе	не	0,7753	0,7753	0		
НАТАЛИНЦИ	ПОЉЕ	209	73	223/3	ЊИВА 3.класе	не	0,7753	0,7753	0		
НАТАЛИНЦИ	укупно	209					2,9018	2,9018	0		
НАТАЛИНЦИ	ПОЉЕ	210	73	235/1	ЊИВА 3.класе	не	0,3962	0,3962	0		
НАТАЛИНЦИ	ЦРЕШЉАНАЦ	210	73	235/2	ЊИВА 3.класе	не	0,6963	0,6963	0		
НАТАЛИНЦИ	укупно	210					1,0925	1,0925	0		
НАТАЛИНЦИ	ЦРЕШЉАНАЦ	211	73	236	ЊИВА 3.класе	не	0,6100	0,6100	0		
НАТАЛИНЦИ	укупно	211					0,6100	0,6100	0		
НАТАЛИНЦИ	ПОЉЕ	212	73	271	ЊИВА 2.класе	не	0,3030	0,3030	0		
НАТАЛИНЦИ	укупно	212					0,3030	0,3030	0		
НАТАЛИНЦИ	ПОЉЕ	213	73	280/1	ЊИВА 2.класе	не	0,5722	0,5722	0		
НАТАЛИНЦИ	укупно	213					0,5722	0,5722	0		
НАТАЛИНЦИ	ПОЉЕ	214	73	296	ЊИВА 2.класе	не	1,5375	1,5375	0		
НАТАЛИНЦИ	укупно	214					1,5375	1,5375	0		
НАТАЛИНЦИ	ПОЉЕ	215	73	324/1	ЊИВА 2.класе	не	0,5674	0,5674	0		
НАТАЛИНЦИ	ПОЉЕ	215	73	325	ЊИВА 2.класе	не	0,8621	0,8621	0		
НАТАЛИНЦИ	ПОЉЕ	215	73	328	ЊИВА 2.класе	не	0,6143	0,6143	0		
НАТАЛИНЦИ	укупно	215					2,0438	2,0438	0		
НАТАЛИНЦИ	ПОЉЕ	216	73	395/7	ЊИВА 2.класе	не	0,0279	0,0279	0		
НАТАЛИНЦИ	укупно	216					0,0279	0,0279	0		
НАТАЛИНЦИ	ПОЉЕ	217	73	470/2	ЊИВА 1.класе	не	1,1982	1,1982	0		
НАТАЛИНЦИ	укупно	217					1,1982	1,1982	0		
НАТАЛИНЦИ	ЈАСЕНИЦА	218	73	955	ЛИВАДА 3.класе	не	0,2942	0,2942	0		
НАТАЛИНЦИ	КОД ЈАЗА	218	73	956	ЛИВАДА 3.класе	не	0,3228	0,3228	0		
НАТАЛИНЦИ	ЈАСЕНИЦА	218	73	957	ЛИВАДА 3.класе	не	0,5505	0,5505	0		
НАТАЛИНЦИ	ЈАСЕНИЦА	218	73	960	ЛИВАДА 3.класе	не	0,3159	0,3159	0		
НАТАЛИНЦИ	укупно	218					1,4834	1,4834	0		
НАТАЛИНЦИ	ЈАСЕНИЦЕ	219	73	973/1	ЊИВА 2.класе	не	0,1830	0,1830	0		
НАТАЛИНЦИ	У ЈАСЕНИЦИ	219	73	974	ЛИВАДА 3.класе	не	0,1582	0,1582	0		
НАТАЛИНЦИ	ЈАСЕНИЦА	219	73	975	ЛИВАДА 3.класе	не	0,2000	0,2000	0		
НАТАЛИНЦИ	У ЈАСЕНИЦИ	219	73	976	ВОЊЉАК 3.класе	не	0,1280	0,1280	0		
НАТАЛИНЦИ	укупно	219					0,6692	0,6692	0		

НАТАЛИНЦИ	ЈАСЕНИЦА	220	73	1477	ЊИВА 2.класе	не	3,7961	3,7961	0	
НАТАЛИНЦИ	укупно	220					3,7961	3,7961	0	
НАТАЛИНЦИ	ЈАСЕНИЦА	221	73	1480	ЊИВА 3.класе	не	0,1266	0,1266	0	
НАТАЛИНЦИ	укупно	221					0,1266	0,1266	0	
НАТАЛИНЦИ	СЕЛО	222	77	156/1	ЊИВА 2.класе	не	0,7204	0,7204	0	
НАТАЛИНЦИ	укупно	222					0,7204	0,7204	0	
НАТАЛИНЦИ	ПОЉЕ	223	715	473/4	ЊИВА 1.класе	не	0,1487	0,1487	0	као корисник уписано физичко лице
НАТАЛИНЦИ	укупно	223					0,1487	0,1487	0	
НАТАЛИНЦИ	ЈАСЕНИЦА	224	724	662	ЊИВА 3.класе	не	1,1804	1,1804	0	као корисник уписано физичко лице
НАТАЛИНЦИ	укупно	224					1,1804	1,1804	0	
НАТАЛИНЦИ	ЈАСЕНИЦА	225	724	751/1	ЊИВА 1.класе	не	0,3000	0,3000	0	као корисник уписано физичко лице
НАТАЛИНЦИ	укупно	225					0,3000	0,3000	0	
НАТАЛИНЦИ	ЈАСЕНИЦА	226	741	623/2	ЊИВА 2.класе	не	0,2118	0,2118	0	као корисник уписано физичко лице
НАТАЛИНЦИ	укупно	226					0,2118	0,2118	0	
НАТАЛИНЦИ	ПОЉЕ	227	747	396/4	ЊИВА 1.класе	не	0,6745	0,6745	0	
НАТАЛИНЦИ	укупно	227					0,6745	0,6745	0	
НАТАЛИНЦИ	ЈАСЕНИЦА	228	835	1121/1	ЛИВАДА 2.класе	не	0,1988	0,1988	0	као корисник уписано физичко лице
НАТАЛИНЦИ	укупно	228					0,1988	0,1988	0	
НАТАЛИНЦИ	УКУПНО КО						24,1101	23,6465	0	
ОВСИШТЕ	КОВАЧЕВАЦ	229	82	568	ПАШЊАК 6.класе	не	0,2701	0,2701	0	
ОВСИШТЕ	укупно	229					0,2701	0,2701	0	
ОВСИШТЕ	ЈАСЕНИЦА	230	82	1168	ПАШЊАК 6.класе	не	0,1960	0,1960	0	
ОВСИШТЕ	укупно	230					0,1960	0,1960	0	
ОВСИШТЕ	ТОЧАК	231	82	2375	ПАШЊАК 6.класе	не	0,0507	0,0507	0	
ОВСИШТЕ	укупно	231					0,0507	0,0507	0	
ОВСИШТЕ	КОЗОРЕП	232	82	2466	ПАШЊАК 6.класе	не	0,1319	0,1319	0	
ОВСИШТЕ	укупно	232					0,1319	0,1319	0	
ОВСИШТЕ	ТОЧАК	233	82	2553	ПАШЊАК 6.класе	не	0,1423	0,1423	0	
ОВСИШТЕ	укупно	233					0,1423	0,1423	0	
ОВСИШТЕ	ОРАШЋЕ	234	83	1925/3	ЊИВА 4.класе	не	0,0192	0,0192	0	
ОВСИШТЕ	укупно	234					0,0192	0,0192	0	
ОВСИШТЕ	РАДОЈКИНА	235	86	2507	ПАШЊАК 6.класе	не	0,1526	0,1526	0	
ОВСИШТЕ	укупно	235					0,1526	0,1526	0	
ОВСИШТЕ	БУЧЈЕ	236	86	2588	ЊИВА 8.класе	не	0,3828	0,3828	0	
ОВСИШТЕ	укупно	236					0,3828	0,3828	0	
ОВСИШТЕ	КРСТАЧА	237	87	1535/3	ЊИВА 5.класе	да	0,9500	0,1583	0	субласништво
ОВСИШТЕ	КРСТАЧА	237	87	1535/3	ВОЊАК 4.класе	да	1,1168	0,1861	0	субласништво
ОВСИШТЕ	укупно	237					2,0668	0,3444	0	

ОВСИШТЕ	РАКИЋЕВИЦ А	238	88	1979/3	ЊИВА 5.класе	не	0,1044	0,1044	0	
ОВСИШТЕ	укупно	238					0,1044	0,1044	0	
ОВСИШТЕ	РАКИЋЕВИЦ А	239	88	2153/2	ЊИВА 5.класе	не	0,1725	0,1725	0	
ОВСИШТЕ	укупно	239					0,1725	0,1725	0	
ОВСИШТЕ	РАКИЋЕВИЦ А	240	88	2182/2	ЊИВА 4.класе	не	0,0056	0,0056	0	
ОВСИШТЕ	укупно	240					0,0056	0,0056	0	
ОВСИШТЕ	УКУПНО КО						3,6949	1,9725	0	
ПАВЛОВАЦ	МОШАРИН	241	94	248/5	ЊИВА 3.класе	не	0,1722	0,1722	0	као корисник уписано физичко лице
ПАВЛОВАЦ	укупно	241					0,1722	0,1722	0	
ПАВЛОВАЦ	УКУПНО КО						0,1722	0,1722	0	
ПЛАСКОВАЦ	НА БРДУ	242	28	11	ЊИВА 4.класе	не	0,0673	0,0673	0	
ПЛАСКОВАЦ	укупно	242					0,0673	0,0673	0	
ПЛАСКОВАЦ	ВУЧАК	243	28	220	ЊИВА 3.класе	не	0,3246	0,3246	0	
ПЛАСКОВАЦ	ВУЧАК	243	28	220	ВОЋЊАК 3.класе	не	0,1517	0,1517	0	
ПЛАСКОВАЦ	укупно	243					0,4763	0,4763	0	
ПЛАСКОВАЦ	КРСТАЧА	244	28	941/1	ВОЋЊАК 3.класе	не	0,1999	0,1999	0	
ПЛАСКОВАЦ	КРСТАЧА	244	28	941/2	ЛИВАДА 4.класе	не	0,0912	0,0912	0	
ПЛАСКОВАЦ	укупно	244					0,2911	0,2911	0	
ПЛАСКОВАЦ	БАРЕ	245	29	548/4	ЊИВА 4.класе	не	0,1691	0,1691	0	
ПЛАСКОВАЦ	БАРА	245	29	548/5	ЊИВА 4.класе	не	0,0454	0,0454	0	
ПЛАСКОВАЦ	БАРЕ	245	29	548/6	ЊИВА 4.класе	не	0,0142	0,0142	0	
ПЛАСКОВАЦ	БАРЕ	245	29	548/7	ЊИВА 4.класе	не	0,1695	0,1695	0	
ПЛАСКОВАЦ	укупно	245					0,3982	0,3982	0	
ПЛАСКОВАЦ	ОРНИЦА	246	29	640	ЊИВА 5.класе	не	0,4046	0,4046	0	
ПЛАСКОВАЦ	укупно	246					0,4046	0,4046	0	
ПЛАСКОВАЦ	ОРНИЦА	247	29	658	ЊИВА 5.класе	не	1,1814	1,1814	0	
ПЛАСКОВАЦ	КОД КУЋЕ	247	29	659	ЊИВА 5.класе	не	0,4664	0,4664	0	
ПЛАСКОВАЦ	укупно	247					1,6478	1,6478	0	
ПЛАСКОВАЦ	У КОЛЕНИМА	248	29	701/1	ЊИВА 5.класе	не	2,1554	2,1554	0	
ПЛАСКОВАЦ	укупно	248					2,1554	2,1554	0	
ПЛАСКОВАЦ	ГАЈ	249	29	1023/1	ВИНОГРАД 3.класе	не	0,3739	0,3739	0	
ПЛАСКОВАЦ	укупно	249					0,3739	0,3739	0	
ПЛАСКОВАЦ	КРСТАЧА 9	250	433	942/2	ВОЋЊАК 3.класе	не	0,4264	0,4264	0	
ПЛАСКОВАЦ	КРСТАЧА	250	433	942/3	ЛИВАДА 4.класе	не	0,1283	0,1283	0	
ПЛАСКОВАЦ	укупно	250					0,5547	0,5547	0	
ПЛАСКОВАЦ	СЕЛО	251	433	1510/2	ПАШЊАК 3.класе	не	0,0271	0,0271	0	
ПЛАСКОВАЦ	укупно	251					0,0271	0,0271	0	
ПЛАСКОВАЦ	УКУПНО КО						6,3964	6,3964	0	
РАЈКОВАЦ	ЛИВАДЕ	252	23	403	ЊИВА 4.класе	не	1,1107	1,1107	0	
РАЈКОВАЦ	укупно	252					1,1107	1,1107	0	
РАЈКОВАЦ	УРИЧИЦА	253	30	108	ЊИВА 4.класе	не	0,3452	0,3452	0	као корисник уписано физичко лице

РАЈКОВАЦ	укупно	253						0,3452	0,3452	0	
РАЈКОВАЦ	ЛИВАДЕ	254	38	9/2	ЊИВА 2.класе	не		0,3284	0,3284	0	
РАЈКОВАЦ	укупно	254						0,3284	0,3284	0	
РАЈКОВАЦ	ДРЕНОВИЦА	255	38	332/1	ЊИВА 3.класе	не		0,9013	0,9013	0	
РАЈКОВАЦ	ДРЕНОВИЦА	255	38	332/2	ЊИВА 3.класе	не		0,0795	0,0795	0	
РАЈКОВАЦ	укупно	255						0,9808	0,9808	0	
РАЈКОВАЦ	ЛИВАДЕ	256	38	388	ЛИВАДА 2.класе	не		0,2545	0,2545	0	
РАЈКОВАЦ	ЛИВАДЕ	256	38	390/1	ЛИВАДА 2.класе	не		0,2982	0,2982	0	
РАЈКОВАЦ	ЛИВАДЕ	256	38	391/4	ЛИВАДА 2.класе	не		0,6952	0,6952	0	
РАЈКОВАЦ	укупно	256						1,2479	1,2479	0	
РАЈКОВАЦ	СЕЛО	257	38	649	ЊИВА 3.класе	не		0,6134	0,6134	0	
РАЈКОВАЦ	укупно	257						0,6134	0,6134	0	
РАЈКОВАЦ	ЊИВА	258	38	887/3	ЊИВА 3.класе	не		0,6715	0,6715	0	
РАЈКОВАЦ	укупно	258						0,6715	0,6715	0	
РАЈКОВАЦ	ЛИВАДЕ	259	38	1016	ЊИВА 2.класе	не		0,1940	0,1940	0	
РАЈКОВАЦ	укупно	259						0,1940	0,1940	0	
РАЈКОВАЦ	ГАЈ	260	125	170/1	ЊИВА 4.класе	да		0,4051	0,0779	0	субласништво
РАЈКОВАЦ	ГАЈ	260	125	170/2	ЊИВА 4.класе	да		0,4347	0,0836	0	субласништво
РАЈКОВАЦ	ГАЈ	260	125	170/3	ЊИВА 4.класе	да		0,2083	0,0401	0	субласништво
РАЈКОВАЦ	укупно	260						1,0481	0,2016	0	
РАЈКОВАЦ	УКУПНО КО							6,5400	5,6935	0	
СВЕТЛИЋ	ПОЉАНА	261	65	164	ЊИВА 3.класе	не		0,8722	0,8722	0	
СВЕТЛИЋ	укупно	261						0,8722	0,8722	0	
СВЕТЛИЋ	ВЕЉКОВИЦА	262	65	211	ЊИВА 4.класе	не		2,9788	2,9788	0	
СВЕТЛИЋ	укупно	262						2,9788	2,9788	0	
СВЕТЛИЋ	СЕЛО	263	65	856	ЊИВА 3.класе	не		0,0936	0,0936	0	
СВЕТЛИЋ	укупно	263						0,0936	0,0936	0	
СВЕТЛИЋ	КУЋИШТЕ	264	292	384/5	ЊИВА 3.класе	не		0,1168	0,1168	0	
СВЕТЛИЋ	укупно	264						0,1168	0,1168	0	
СВЕТЛИЋ	ГОРЊА БУДНА	265	292	749/1	ЊИВА 3.класе	не		0,7934	0,7934	0	
СВЕТЛИЋ	укупно	265						0,7934	0,7934	0	
СВЕТЛИЋ	УКУПНО КО							4,8548	4,8548	0	
ТОПОЛА (ВАРОШ)	ВРЕЛО	266	563	1098/1	ЊИВА 3.класе	не		1,5831	1,5831	0	градско грађевинско земљиште
ТОПОЛА (ВАРОШ)	укупно	266						1,5831	1,5831	0	
ТОПОЛА (ВАРОШ)	ВРЕЛО	267	563	1098/4	ЊИВА 3.класе	да		0,1525	0,1525	0	градско грађевинско земљиште
ТОПОЛА (ВАРОШ)	укупно	267						0,1525	0,1525	0	
ТОПОЛА (ВАРОШ)	ВРЕЛО	268	566	2681	ВИНОГРАД 3.класе	да		0,4490	0,1739	0	градско грађевинско земљиште
ТОПОЛА (ВАРОШ)	укупно	268						0,4490	0,1739	0	
ТОПОЛА (ВАРОШ)	ЖАБАРСКИ ПУТ	269	617	2533	ПАШЊАК 2.класе	не		0,6004	0,6004	0	градско грађевинско земљиште
ТОПОЛА (ВАРОШ)	укупно	269						0,6004	0,6004	0	
ТОПОЛА (ВАРОШ)	ВРЕЛО	270	737	1098/3	ЊИВА 3.класе	не		1,1620	1,1620	0	градско грађевинско земљиште
ТОПОЛА (ВАРОШ)	укупно	270						1,1620	1,1620	0	

ТОПОЛА (ВАРОШ)	ВРЕЛО	271	1765	1075	ЊИВА 3.класе	не	0,5518	0,5518	0	градско грађевинско земљиште
ТОПОЛА (ВАРОШ)	укупно	271					0,5518	0,5518	0	
ТОПОЛА (ВАРОШ)	ВРЕЛО	272	2217	2536	ЊИВА 5.класе	да	0,3838	0,0734	0	градско грађевинско земљиште
ТОПОЛА (ВАРОШ)	укупно	272					0,3838	0,0734	0	
ТОПОЛА (ВАРОШ)	УКУПНО КО						4,8826	4,2971	0	
ТОПОЛА (СЕЛО)	ЊИВЕТИНЕ	273	205	770	ЊИВА 3.класе	не	0,3671	0,3671	0	
ТОПОЛА (СЕЛО)	укупно	273					0,3671	0,3671	0	
ТОПОЛА (СЕЛО)	ВИЋИЈА	274	207	102/6	ЊИВА 3.класе	не	0,3128	0,3128	0	
ТОПОЛА (СЕЛО)	укупно	274					0,3128	0,3128	0	
ТОПОЛА (СЕЛО)	ВИЋИЈА	275	207	122	ЛИВАДА 3.класе	не	0,0200	0,0200	0	
ТОПОЛА (СЕЛО)	укупно	275					0,0200	0,0200	0	
ТОПОЛА (СЕЛО)	ЛИВАДЕ	276	207	124/1	ЛИВАДА 3.класе	не	0,3635	0,3635	0	
ТОПОЛА (СЕЛО)	укупно	276					0,3635	0,3635	0	
ТОПОЛА (СЕЛО)	ЛИВАДЕ	277	207	126/2	ЊИВА 2.класе	не	0,4051	0,4051	0	
ТОПОЛА (СЕЛО)	ЛИВАДЕ	277	207	126/2	ВОЋЊАК 3.класе	не	0,0400	0,0400	0	
ТОПОЛА (СЕЛО)	укупно	277					0,4451	0,4451	0	
ТОПОЛА (СЕЛО)	ЛИВАДЕ	278	207	130/2	ЛИВАДА 2.класе	не	0,6003	0,6003	0	
ТОПОЛА (СЕЛО)	ЛИВАДЕ	278	207	130/3	ЛИВАДА 2.класе	не	0,4097	0,4097	0	
ТОПОЛА (СЕЛО)	укупно	278					1,0100	1,0100	0	
ТОПОЛА (СЕЛО)	ГАЈ	279	207	416	ЊИВА 3.класе	не	0,9725	0,9725	0	
ТОПОЛА (СЕЛО)	укупно	279					0,9725	0,9725	0	
ТОПОЛА (СЕЛО)	ГАЈ	280	207	418/1	ЊИВА 3.класе	не	0,0648	0,0648	0	
ТОПОЛА (СЕЛО)	ГАЈ	280	207	418/2	ЊИВА 3.класе	не	0,1195	0,1195	0	
ТОПОЛА (СЕЛО)	укупно	280					0,1843	0,1843	0	
ТОПОЛА (СЕЛО)	ГАЈ	281	207	428	ЊИВА 3.класе	не	5,7798	5,7798	0	
ТОПОЛА (СЕЛО)	укупно	281					5,7798	5,7798	0	
ТОПОЛА (СЕЛО)	ГАЈ	282	207	437	ЊИВА 3.класе	не	9,1167	9,1167	0	
ТОПОЛА (СЕЛО)	укупно	282					9,1167	9,1167	0	
ТОПОЛА (СЕЛО)	ГАЈ	283	207	629	ЊИВА 3.класе	не	1,1159	1,1159	0	
ТОПОЛА (СЕЛО)	укупно	283					1,1159	1,1159	0	
ТОПОЛА (СЕЛО)	ЊИВЕТИНЕ	284	207	784	ЊИВА 3.класе	да	1,2223	1,2223	0	
ТОПОЛА (СЕЛО)	укупно	284					1,2223	1,2223	0	
ТОПОЛА (СЕЛО)	ЊИВЕТИНЕ	285	207	792/2	ЊИВА 3.класе	не	1,0871	1,0871	0	
ТОПОЛА (СЕЛО)	ЊИВЕТИНЕ	285	207	792/3	ЊИВА 3.класе	не	0,7372	0,7372	0	
ТОПОЛА (СЕЛО)	укупно	285					1,8243	1,8243	0	
ТОПОЛА (СЕЛО)	ЛИВАДЕ	286	207	1085/2	ЊИВА 2.класе	не	0,2781	0,2781	0	
ТОПОЛА (СЕЛО)	укупно	286					0,2781	0,2781	0	
ТОПОЛА (СЕЛО)	ТАМАРИЋ	287	207	1185/1	ЊИВА 2.класе	не	0,4190	0,4190	0	
ТОПОЛА (СЕЛО)	ТАМАРИЋ	287	207	1185/2	ЊИВА 2.класе	не	0,3899	0,3899	0	
ТОПОЛА (СЕЛО)	ТАМАРИЋ	287	207	1185/7	ЊИВА 2.класе	не	0,2155	0,2155	0	
ТОПОЛА (СЕЛО)	укупно	287					1,0244	1,0244	0	
ТОПОЛА (СЕЛО)	ЊИВЕТИНЕ	288	207	1190/2	ЊИВА 2.класе	не	0,0400	0,0400	0	

ТОПОЛА (СЕЛО)	укупно	288						0,0400	0,0400	0		
ТОПОЛА (СЕЛО)	КЛЕНОВАЦ	289	207	1621/4	ЊИВА 3.класе	не		0,1200	0,1200	0		
ТОПОЛА (СЕЛО)	укупно	289						0,1200	0,1200	0		
ТОПОЛА (СЕЛО)	ГУЊЕВАЦ	290	207	2087	ЛИВАДА 2.класе	не		0,4010	0,4010	0		
ТОПОЛА (СЕЛО)	укупно	290						0,4010	0,4010	0		
ТОПОЛА (СЕЛО)	ЦРКВИНЕ	291	207	2308/2	ЊИВА 3.класе	не		0,1097	0,1097	0		
ТОПОЛА (СЕЛО)	укупно	291						0,1097	0,1097	0		
ТОПОЛА (СЕЛО)	ШИ ПОТОК	292	207	2402	ЊИВА 3.класе	не		3,1795	3,1795	0		
ТОПОЛА (СЕЛО)	укупно	292						3,1795	3,1795	0		
ТОПОЛА (СЕЛО)	ТОРОВИ	293	207	2469/1	ПАШЊАК 3.класе	не		0,0060	0,0060	0		
ТОПОЛА (СЕЛО)	укупно	293						0,0060	0,0060	0		
ТОПОЛА (СЕЛО)	ТОРОВИ	294	207	2540	ПАШЊАК 3.класе	не		0,3543	0,3543	0		
ТОПОЛА (СЕЛО)	укупно	294						0,3543	0,3543	0		
ТОПОЛА (СЕЛО)	ТОРОВИ	295	207	2878	ЊИВА 3.класе	не		0,1824	0,1824	0		
ТОПОЛА (СЕЛО)	укупно	295						0,1824	0,1824	0		
ТОПОЛА (СЕЛО)	КАНАВРЉЕ	296	207	5554/2	ЊИВА 4.класе	не		0,4070	0,4070	0		
ТОПОЛА (СЕЛО)	КАНАВРЉЕ	296	207	5554/3	ЊИВА 4.класе	не		0,4070	0,4070	0		
ТОПОЛА (СЕЛО)	КАНАВРЉЕ	296	207	5554/4	ЊИВА 4.класе	не		0,8141	0,8141	0		
ТОПОЛА (СЕЛО)	КАНАВРЉЕ	296	207	5554/5	ЊИВА 4.класе	не		0,1579	0,1579	0		
ТОПОЛА (СЕЛО)	укупно	296						1,7860	1,7860	0		
ТОПОЛА (СЕЛО)	ГАЈ	297	207	5825/2	ЊИВА 3.класе	не		1,7247	1,7247	0		
ТОПОЛА (СЕЛО)	укупно	297						1,7247	1,7247	0		
ТОПОЛА (СЕЛО)	ЊИВЕТИНЕ	298	207	5833	ЊИВА 2.класе	не		3,1700	3,1700	0		
ТОПОЛА (СЕЛО)	укупно	298						3,1700	3,1700	0		
ТОПОЛА (СЕЛО)	ЊИВЕТИНЕ	299	207	5837/1	ЗЕМЉИШТЕ ПОД ЗГРАДОМ- ОБЈЕКТОМ	да		0,0600		600		зграда пољопривреде
ТОПОЛА (СЕЛО)	ЊИВЕТИНЕ	299	207	5837/1	ЗЕМЉИШТЕ ПОД ЗГРАДОМ- ОБЈЕКТОМ	да		0,0302		302		зграда пољопривреде- фарма
ТОПОЛА (СЕЛО)	ЊИВЕТИНЕ	299	207	5837/1	ЊИВА 2.класе	да		6,2464	6,2464	0		
ТОПОЛА (СЕЛО)	укупно	299						6,3366	6,3366	902		
ТОПОЛА (СЕЛО)	ЊИВЕТИНЕ	300	208	166/1	ЊИВА 2.класе	да		0,4376	0,2188	0		сувласништво
ТОПОЛА (СЕЛО)	ЊИВЕТИНЕ	300	208	166/2	ЊИВА 2.класе	да		0,4376	0,2188	0		сувласништво
ТОПОЛА (СЕЛО)	укупно	300						0,8752	0,4376	0		
ТОПОЛА (СЕЛО)	ТОРОВИ	301	209	2943	ПАШЊАК 3.класе	не		0,2232	0,2232	0		
ТОПОЛА (СЕЛО)	укупно	301						0,2232	0,2232	0		
ТОПОЛА (СЕЛО)	БОР	302	209	4502/2	ПАШЊАК 3.класе	не		0,1002	0,1002	0		
ТОПОЛА (СЕЛО)	укупно	302						0,1002	0,1002	0		
ТОПОЛА (СЕЛО)	КАМЕНИЦА	303	209	4955	ПАШЊАК 3.класе	не		0,0289	0,0289	0		
ТОПОЛА (СЕЛО)	КАМЕНИЦА	303	209	4956	ПАШЊАК 3.класе	не		0,0240	0,0240	0		
ТОПОЛА (СЕЛО)	укупно	303						0,0529	0,0529	0		
ТОПОЛА (СЕЛО)	ЛИВАДЕ	304	377	1273	ЊИВА 2.класе	да		0,1463	0,0244	0		сувласништво
ТОПОЛА (СЕЛО)	укупно	304						0,1463	0,0244	0		

ТОПОЛА (СЕЛО)	ШИ ПОТОК	305	1667	2381	ЊИВА 3.класе	не	3,1710	3,1710	0		
ТОПОЛА (СЕЛО)	ШИ ПОТОК	305	1667	2384	ЊИВА 3.класе	не	1,8320	1,8320	0		
ТОПОЛА (СЕЛО)	ШИ ПОТОК	305	1667	2389	ЊИВА 3.класе	не	2,7420	2,7420	0		
ТОПОЛА (СЕЛО)	ШИ ПОТОК	305	1667	2390/1	ЊИВА 3.класе	не	1,4980	1,4980	0		
ТОПОЛА (СЕЛО)	ШИ ПОТОК	305	1667	2390/2	ЊИВА 3.класе	не	2,6967	2,6967	0		
ТОПОЛА (СЕЛО)	ШИ ПОТОК	305	1667	2391	ЊИВА 3.класе	не	3,0527	3,0527	0		
ТОПОЛА (СЕЛО)	ШИ ПОТОК	305	1667	2392/1	ЊИВА 3.класе	не	1,0767	1,0767	0		
ТОПОЛА (СЕЛО)	ШИ ПОТОК	305	1667	2392/2	ЊИВА 3.класе	не	0,2080	0,2080	0		
ТОПОЛА (СЕЛО)	СТРМОВО	305	1667	2393	ЊИВА 3.класе	не	1,1311	1,1311	0		
ТОПОЛА (СЕЛО)	РУПНИК	305	1667	2394	ЊИВА 3.класе	не	1,6462	1,6462	0		
ТОПОЛА (СЕЛО)	ШИ ПОТОК	305	1667	2396/2	ЊИВА 3.класе	не	0,1835	0,1835	0		
ТОПОЛА (СЕЛО)	ШИ ПОТОК	305	1667	2397	ЊИВА 3.класе	не	1,4561	1,4561	0		
ТОПОЛА (СЕЛО)	ШИ ПОТОК	305	1667	2398	ЊИВА 3.класе	не	1,6795	1,6795	0		
ТОПОЛА (СЕЛО)	ШИ ПОТОК	305	1667	2399	ЊИВА 5.класе	не	5,5093	5,5093	0		
ТОПОЛА (СЕЛО)	ШИ ПОТОК	305	1667	2400	ЊИВА 3.класе	не	0,4747	0,4747	0		
ТОПОЛА (СЕЛО)	ШИ ПОТОК	305	1667	2401	ЊИВА 3.класе	не	2,4056	2,4056	0		
ТОПОЛА (СЕЛО)	КАМЕНИЦА	305	1667	5380/3	ЊИВА 3.класе	не	0,3300	0,3300	0		
ТОПОЛА (СЕЛО)	укупно	305					31,0931	31,0931	0		корисник без плаћања накнаде бр. 2
ТОПОЛА (СЕЛО)	УКУПНО КО						73,9379	73,3784	902		
ТРНАВА	ЦРВЕНО БРДО	306	164	811/2	ЊИВА 5.класе	не	0,1150	0,1150	0		
ТРНАВА	укупно	306					0,1150	0,1150	0		
ТРНАВА	МАТИЈЕВАЦ	307	165	740/2	ЊИВА 4.класе	не	0,5701	0,5701	0		
ТРНАВА	укупно	307					0,5701	0,5701	0		
ТРНАВА	ЦРВЕНО БРДО	308	165	805/2	ЊИВА 5.класе	не	0,5066	0,5066	0		
ТРНАВА	ЦРВЕНО БРДО	308	165	805/9	ЊИВА 5.класе	не	0,1642	0,1642	0		
ТРНАВА	укупно	308					0,6708	0,6708	0		
ТРНАВА	ЦРВЕНО БРДО	309	165	806/5	ЊИВА 5.класе	не	0,0558	0,0558	0		
ТРНАВА	укупно	309					0,0558	0,0558	0		
ТРНАВА	МАТИЈЕВАЦ	310	165	1289/4	ЊИВА 5.класе	не	1,6561	1,6561	0		
ТРНАВА	укупно	310					1,6561	1,6561	0		
ТРНАВА	МАТИЈЕВАЦ	311	165	1583/1	ПАШЊАК 3.класе	не	0,2346	0,2346	0		
ТРНАВА	укупно	311					0,2346	0,2346	0		
ТРНАВА	МАТИЈЕВАЦ	312	165	1920	ВОЊЊАК 3.класе	не	0,3487	0,3487	0		
ТРНАВА	МАТИЈЕВАЦ	312	165	1921	ЊИВА 4.класе	не	0,3547	0,3547	0		
ТРНАВА	МАТИЈЕВАЦ	312	165	1922	ЊИВА 4.класе	не	0,5758	0,5758	0		
ТРНАВА	укупно	312					1,2792	1,2792	0		
ТРНАВА	РИБНИК	313	165	2190	ЊИВА 4.класе	не	0,8707	0,8707	0		
ТРНАВА	укупно	313					0,8707	0,8707	0		
ТРНАВА	ГОРОВИЧКА ЧЕСМА	314	165	2529	ПАШЊАК 5.класе	не	0,2383	0,2383	0		
ТРНАВА	укупно	314					0,2383	0,2383	0		

ТРНАВА	КЛЕНОВАЦ	315	165	2646/1	ЊИВА 4.класе	не	0,6459	0,6459	0		
ТРНАВА	КЛЕНОВАЦ	315	165	2646/2	ЊИВА 4.класе	не	0,4844	0,4844	0		
ТРНАВА	укупно	315					1,1303	1,1303	0		
ТРНАВА	СЛАДУЊЕ	316	165	3300	ПАШЊАК 5.класе	не	0,3889	0,3889	0		
ТРНАВА	укупно	316					0,3889	0,3889	0		
ТРНАВА	ВАРАГИЋИ	317	165	5250/2	ЊИВА 4.класе	не	0,3656	0,3656	0		
ТРНАВА	укупно	317					0,3656	0,3656	0		
ТРНАВА	ПОКОЗИЦА	318	165	5466/2	ЊИВА 4.класе	не	0,2501	0,2501	0		
ТРНАВА	укупно	318					0,2501	0,2501	0		
ТРНАВА	ЈАБУКОВАЧА	319	165	5640/4	ЊИВА 4.класе	не	0,3700	0,3700	0		
ТРНАВА	укупно	319					0,3700	0,3700	0		
ТРНАВА	ЈОШАНИЦА	320	165	7132	ЛИВАДА 4.класе	не	0,3370	0,3370	0		
ТРНАВА	укупно	320					0,3370	0,3370	0		
ТРНАВА	СЛАДУН	321	165	7260/2	ЊИВА 5.класе	не	0,0250	0,0250	0		
ТРНАВА	СЛАДУН	321	165	7260/3	ЊИВА 5.класе	не	0,0500	0,0500	0		
ТРНАВА	укупно	321					0,0750	0,0750	0		
ТРНАВА	ЈАБУКОВАЧА	322	166	5790/5	ЊИВА 4.класе	не	0,4033	0,4033	0		
ТРНАВА	ЈАБУКОВАЧА	322	166	5790/6	ЊИВА 4.класе	не	0,2152	0,2152	0		
ТРНАВА	укупно	322					0,6185	0,6185	0		
ТРНАВА	ЗЛА ВОДА	323	167	5/1	ЊИВА 6.класе	не	0,4324	0,4324	0		
ТРНАВА	ЗЛА ВОДА	323	167	5/2	ЊИВА 6.класе	не	0,3776	0,3776	0		
ТРНАВА	ЗЛА ВОДА	323	167	5/3	ЊИВА 6.класе	не	0,0036	0,0036	0		
ТРНАВА	ЗЛА ВОДА	323	167	6/1	ЊИВА 6.класе	не	1,2840	1,2840	0		
ТРНАВА	ЗЛА ВОДА	323	167	6/2	ЊИВА 6.класе	не	0,0054	0,0054	0		
ТРНАВА	ЗЛА ВОДА	323	167	7	ЊИВА 5.класе	не	0,2439	0,2439	0		
ТРНАВА	ЗЛА ВОДА	323	167	8	ЊИВА 6.класе	не	0,8476	0,8476	0		
ТРНАВА	укупно	323					3,1945	3,1945	0		корисник без плаћања накнаде бр. 1
ТРНАВА	ВАРАГИЋИ	324	168	4949/4	ВОЋЊАК 3.класе	не	0,1606	0,1606	0		
ТРНАВА	укупно	324					0,1606	0,1606	0		
ТРНАВА	КЛЕНОВАЦ	325	795	2649/1	ЊИВА 4.класе	не	0,2244	0,2244	0		
ТРНАВА	укупно	325					0,2244	0,2244	0		
ТРНАВА	КЛЕНОВАЦ	326	795	2650/4	ЊИВА 4.класе	не	0,2670	0,2670	0		
ТРНАВА	укупно	326					0,2670	0,2670	0		
ТРНАВА	КЛЕНОВАЦ	327	1262	1832	ЊИВА 3.класе	не	0,0360	0,0360	0		
ТРНАВА	укупно	327					0,0360	0,0360	0		
ТРНАВА	ВАРАГИЋИ	328	1263	4949/2	ВОЋЊАК 3.класе	не	0,2032	0,2032	0		као корисник уписано физичко лице
ТРНАВА	ВАРАГИЋИ	328	1264	4949/3	ВОЋЊАК 3.класе	не	0,2235	0,2235	0		као корисник уписано физичко лице
ТРНАВА	укупно	328					0,4267	0,4267	0		
ТРНАВА	ВАРАГИЋИ	329	1265	4949/6	ВОЋЊАК 3.класе	не	0,1932	0,1932	0		као корисник уписано физичко лице
ТРНАВА	укупно	329					0,1932	0,1932	0		
ТРНАВА	БУКОВАЦ	330	1534	953	ЊИВА 5.класе	да	1,0003	0,5002	0		сувласништво
ТРНАВА	укупно	330					1,0003	0,5002	0		
ТРНАВА	КЛЕНОВАЦ	331	1599	4871/3	ЊИВА 4.класе	не	0,2947	0,2947	0		
ТРНАВА	укупно	331					0,2947	0,2947	0		

ТРНАВА	УКУПНО КО						15,0234	14,5233	0		
ШУМЕ	ЈАСЕНИЦА	332	504	13	ЊИВА 3.класе	не	0,5235	0,5235	0		
ШУМЕ	ЈАСЕНИЦА	332	504	14	ЊИВА 3.класе	не	0,4595	0,4595	0		
ШУМЕ	ЈАСЕНИЦА	332	504	15	ЊИВА 3.класе	не	0,2358	0,2358	0		
ШУМЕ	ЈАСЕНИЦА	332	504	16	ЊИВА 3.класе	не	0,5634	0,5634	0		
ШУМЕ	укупно	332					1,7822	1,7822	0		корисник без плаћања накнаде бр. 2
ШУМЕ	ЈАСЕНИЦА	333	592	26	ЊИВА 3.класе	не	0,6082	0,6082	0		
ШУМЕ	укупно	333					0,6082	0,6082	0		
ШУМЕ	ЈАСЕНИЦА	334	592	28/4	ЊИВА 2.класе	не	0,4695	0,4695	0		
ШУМЕ	укупно	334					0,4695	0,4695	0		
ШУМЕ	ЈАСЕНИЦА	335	592	337/2	ЊИВА 3.класе	не	0,0199	0,0199	0		
ШУМЕ	укупно	335					0,0199	0,0199	0		
ШУМЕ	МАЈДАН	336	592	1997	ЊИВА 5.класе	не	0,5826	0,5826	0		
ШУМЕ	укупно	336					0,5826	0,5826	0		
ШУМЕ	СЕЛО	337	606	1261/1	ПАШЊАК 2.класе	не	0,2119	0,2119	0		укњижена забележба: Поднет захтев за провођење промене број 952-02-4-73/2016-Уговор о купопродаји и Решење Привредног суда Београд 1.Ст.99/2014 од 29.09.2014.год, биће предмет надметања уколико та мера не буде на снази до огласа
ШУМЕ	укупно	337					0,2119	0,2119	0		
ШУМЕ	ЈАСЕНИЦА	338	623	344/5	ЛИВАДА 3.класе	не	0,1360	0,1360	0		
ШУМЕ	укупно	338					0,1360	0,1360	0		
ШУМЕ	РАСКРСНИЦА	339	623	485	ЊИВА 4.класе	не	4,9217	4,9217	0		
ШУМЕ	укупно	339					4,9217	4,9217	0		
ШУМЕ	МАЈДАН	340	623	715	ЊИВА 4.класе	не	0,1697	0,1697	0		
ШУМЕ	укупно	340					0,1697	0,1697	0		
ШУМЕ	МАЈДАН	341	623	1078/4	ЊИВА 5.класе	не	0,1296	0,1296	0		
ШУМЕ	укупно	341					0,1296	0,1296	0		
ШУМЕ	СЕЛО	342	623	1618	ЊИВА 4.класе	не	0,6795	0,6795	0		
ШУМЕ	укупно	342					0,6795	0,6795	0		
ШУМЕ	СЕЛО	343	623	1649/1	ЊИВА 4.класе	не	0,7793	0,7793	0		
ШУМЕ	СЕЛО	343	623	1649/2	ЊИВА 4.класе	не	0,6600	0,6600	0		
ШУМЕ	СЕЛО	343	623	1649/3	ЊИВА 4.класе	не	0,6600	0,6600	0		
ШУМЕ	укупно	343					2,0993	2,0993	0		
ШУМЕ	ДРЕНОВЧИЋ	344	623	1715/1	ЊИВА 4.класе	не	1,3884	1,3884	0		
ШУМЕ	ДРЕНОВЧИЋ	344	623	1715/3	ЊИВА 4.класе	не	0,6037	0,6037	0		
ШУМЕ	укупно	344					1,9921	1,9921	0		
ШУМЕ	ДРЕНОВЧИЋ	345	623	1716/4	ЊИВА 4.класе	не	0,6630	0,6630	0		
ШУМЕ	укупно	345					0,6630	0,6630	0		
ШУМЕ	ДРЕНОВЧИЋ	346	623	1723	ЊИВА 4.класе	не	0,0498	0,0498	0		

ШУМЕ	ДРЕНОВЧИЋ	346	623	1724/2	ЊИВА 4.класе	не	0,0941	0,0941	0		
ШУМЕ	укупно	346					0,1439	0,1439	0		
ШУМЕ	ДРЕНОВЧИЋ	347	623	1725	ЊИВА 4.класе	не	1,0226	1,0226	0		
ШУМЕ	ДРЕНОВЧИЋ	347	623	1726	ЊИВА 4.класе	не	2,5616	2,5616	0		
ШУМЕ	укупно	347					3,5842	3,5842	0		
ШУМЕ	МИЛИЈИНО	348	623	2034/1	ЊИВА 6.класе	не	0,4945	0,4945	0		
ШУМЕ	ЈАСТРЕБАЦ	348	623	2034/3	ВИНОГРАД 2.класе	не	0,4008	0,4008	0		
ШУМЕ	укупно	348					0,8953	0,8953	0		
ШУМЕ	ЈАСЕНИЦА	349	623	2389	ЊИВА 3.класе	не	2,6201	2,6201	0		
ШУМЕ	укупно	349					2,6201	2,6201	0		
ШУМЕ	ЈАСЕНИЦА	350	623	2390	ЊИВА 3.класе	не	2,5330	2,5330	0		
ШУМЕ	укупно	350					2,5330	2,5330	0		
ШУМЕ	ЈАСЕНИЦА	351	623	2391	ЊИВА 2.класе	не	0,4760	0,4760	0		
ШУМЕ	укупно	351					0,4760	0,4760	0		
ШУМЕ	ЈАСЕНИЦА	352	623	2392/2	ЊИВА 2.класе	не	0,8316	0,8316	0		
ШУМЕ	укупно	352					0,8316	0,8316	0		
ШУМЕ	ЈАСЕНИЦА	353	623	2393/1	ЊИВА 2.класе	не	1,3000	1,3000	0		
ШУМЕ	ЈАСЕНИЦА	353	623	2393/2	ЊИВА 2.класе	не	0,1883	0,1883	0		
ШУМЕ	укупно	353					1,4883	1,4883	0		
ШУМЕ	ЈАСЕНИЦА	354	623	2394	ЊИВА 2.класе	не	0,6841	0,6841	0		
ШУМЕ	ЈАСЕНИЦА	354	623	2394	ЊИВА 3.класе	не	0,9705	0,9705	0		
ШУМЕ	укупно	354					1,6546	1,6546	0		
ШУМЕ	ЈАСЕНИЦА	355	623	2396	ЊИВА 3.класе	не	1,7979	1,7979	0		
ШУМЕ	укупно	355					1,7979	1,7979	0		
ШУМЕ	ЈАСЕНИЦА	356	623	2397	ЊИВА 3.класе	не	1,2201	1,2201	0		
ШУМЕ	укупно	356					1,2201	1,2201	0		
ШУМЕ	ЈАСЕНИЦА	357	623	2398	ЊИВА 3.класе	не	1,5525	1,5525	0		
ШУМЕ	укупно	357					1,5525	1,5525	0		
ШУМЕ	ЈАСЕНИЦА	358	623	2399/1	ЊИВА 3.класе	не	0,8428	0,8428	0		
ШУМЕ	ЈАСЕНИЦА	358	623	2399/2	ЊИВА 3.класе	не	0,7468	0,7468	0		
ШУМЕ	укупно	358					1,5896	1,5896	0		
ШУМЕ	ЈАСЕНИЦА	359	623	2400	ЊИВА 3.класе	не	1,5466	1,5466	0		
ШУМЕ	укупно	359					1,5466	1,5466	0		
ШУМЕ	ЈАСЕНИЦА	360	623	2401	ЊИВА 3.класе	не	1,4203	1,4203	0		
ШУМЕ	укупно	360					1,4203	1,4203	0		
ШУМЕ	ЈАСЕНИЦА	361	623	2402	ЊИВА 3.класе	не	1,2305	1,2305	0		
ШУМЕ	укупно	361					1,2305	1,2305	0		
ШУМЕ	ЈАСЕНИЦА	362	623	2403	ЊИВА 3.класе	не	0,7568	0,7568	0		
ШУМЕ	укупно	362					0,7568	0,7568	0		
ШУМЕ	ЈАСЕНИЦА	363	623	2404	ЊИВА 3.класе	не	0,5371	0,5371	0		
ШУМЕ	укупно	363					0,5371	0,5371	0		
ШУМЕ	УКУПНО КО						40,3436	40,3436	0		
								419,2545	902		

Табела 16. ЗБИРНА ТАБЕЛА

КО	укупно пољопривредно и земљиште из чл.3 у државној својини из табеле 5а -РГЗ (ха)	дато у закуп и коришћење без плаћања накнаде-важећи уговори из табеле 10	површина планирана за закуп и коришћење без накнаде у 2017.(ха) из табеле 15	просечна површина за надметање(ха)	број јавних надметања	површина пољопривредног земљишта у државној својини која није обухваћена закупом или давањем на коришћење без накнаде из табеле 16а	контрола
БЕЛОСАВЦИ	22,2661	0,0000	17,2765	2,1596	8	4,9896	0,0000
БЛАЗНАВА	6,8922	0,0000	2,6855	0,2441	11	4,2067	0,0000
БОЖУРЊА	83,5881	0,0000	40,0010	1,5385	26	43,5871	0,0000
ВИНЧА	9,0680	0,0000	7,7649	0,7765	10	1,3031	0,0000
ВОЈКОВЦИ	16,7326	0,0000	12,9443	0,9957	13	3,7883	0,0000
ГОРЊА ШАТОРЊА	10,2590	0,0000	10,0354	1,1150	9	0,2236	0,0000
ГОРОВИЧ	14,1977	0,0000	13,1198	0,6560	20	1,0779	0,0000
ГУРИШЕВЦИ	1,6743	0,0000	0,0000	0,0000	0	1,6743	0,0000
ДОЊА ТРЕШЊЕВИЦА	6,7897	0,0000	5,8316	1,9439	3	0,9581	0,0000
ДОЊА ШАТОРЊА	23,1704	0,0000	17,9407	1,0553	17	5,2297	0,0000
ЖАБАРЕ	39,9949	0,0000	37,5953	3,7595	10	2,3996	0,0000
ЗАГОРИЦА	11,8865	0,0000	11,4650	0,6369	18	0,4215	0,0000
ЈАРМЕНОВЦИ	10,2192	0,0000	1,8377	0,1531	12	8,3815	0,0000
ЈЕЛЕНАЦ	2,0900	0,0000	0,8567	0,1713	5	1,2333	0,0000
ЈУНКОВАЦ	40,9624	0,0000	15,9923	2,6654	6	24,9701	0,0000
КЛОКА	49,1310	0,0000	41,0702	1,6428	25	8,0608	0,0000
ЛИПОВАЦ	3,0696	0,0000	1,7039	0,2840	6	1,3657	0,0000
МАНОЈЛОВЦИ	0,4993	0,0000	0,0000	0,0000	0	0,4993	0,0000
МАСКАР	6,5899	0,0000	5,8554	1,4639	4	0,7345	0,0000
НАТАЛИНЦИ	46,1531	0,0000	23,6465	0,9459	25	22,5066	0,0000
ОВСИШТЕ	3,7427	0,0000	1,9725	0,1644	12	1,7702	0,0000
ПАВЛОВАЦ	0,1722	0,0000	0,1722	0,1722	1	0,0000	0,0000
ПЛАСКОВАЦ	8,7413	0,0000	6,3964	0,6396	10	2,3449	0,0000
РАЈКОВАЦ	5,9895	0,0000	5,6935	0,6326	9	0,2960	0,0000
СВЕТЛИЋ	5,8517	0,0000	4,8548	0,9710	5	0,9969	0,0000
ТОПОЛА (ВАРОШ)	208,2712	0,0000	4,2971	0,6139	7	203,9741	0,0000
ТОПОЛА (СЕЛО)	98,6216	0,2575	73,3784	2,2236	33	24,9857	0,0000
ТРНАВА	17,9073	0,0000	14,5233	0,5586	26	3,3840	0,0000
ШУМЕ	40,9769	0,0000	40,3436	1,2607	32	0,6333	0,0000
УКУПНО	795,5084	0,2575	419,2545	1,1550	363	375,9964	0,0000

91,3765

планирано за давање на коришћење без накнаде из табеле 12

0,0000

планирано за давање у закуп инфраструктура из табеле 13

0,0000

планирано за давање у закуп сточари из табеле 14

Табела 16а Површина пољопривредног земљишта у државној својини која није обухваћена закупом или давањем на коришћење без накнаде

катастарска општина	Број листа непокретности	Број катастарске парцеле	Култура и класа	Површина парцеле (ха)	површина државног удела (ха)	разлог изузимања	напомена
Белосавци	137	1904/1	ЗЕМЉИШТЕ ПОД ЗГРАДОМ-ОБЈЕКТОМ	0,0265	0,0265	није пољопривредно земљиште	изграђено земљиште
Белосавци	137	1904/1	ЊИВА 3.класе	0,5350	0,5350	правно и фактичко стање се разликује	изграђено земљиште
Белосавци	137	1904/2	ЗЕМЉИШТЕ ПОД ЗГРАДОМ-ОБЈЕКТОМ	0,0168	0,0168	није пољопривредно земљиште	изграђено земљиште
Белосавци	137	1904/2	ЊИВА 3.класе	0,0837	0,0837	правно и фактичко стање се разликује	изграђено земљиште
Белосавци	137	1904/3	ЗЕМЉИШТЕ ПОД ЗГРАДОМ-ОБЈЕКТОМ	0,0020	0,0020	није пољопривредно земљиште	изграђено земљиште
Белосавци	137	1904/3	ЊИВА 3.класе	0,0080	0,0080	правно и фактичко стање се разликује	изграђено земљиште
Белосавци	138	1908	ЗЕМЉИШТЕ ПОД ЗГРАДОМ-ОБЈЕКТОМ	0,0058	0,0058	није пољопривредно земљиште	изграђено земљиште
Белосавци	138	1908	ЗЕМЉИШТЕ УЗ ЗГРАДУ - ОБЈЕКАТ	0,0500	0,0500	није пољопривредно земљиште	изграђено земљиште
Белосавци	141	772/2	ЗЕМЉИШТЕ ПОД ЗГРАДОМ-ОБЈЕКТОМ	0,0267	0,0267	није пољопривредно земљиште	изграђено земљиште
Белосавци	141	772/2	ЊИВА 2.класе	0,3733	0,3733	правно и фактичко стање се разликује	изграђено земљиште
Белосавци	452	2109	ЊИВА 3.класе	0,0640	0,0320	правно и фактичко стање се разликује	шума
Белосавци	673	1472/2	ПАШЊАК 4.класе	0,5081	0,5081	правно и фактичко стање се разликује	шума
Белосавци	673	2438/1	ЊИВА 3.класе	0,2500	0,2500	правно и фактичко стање се разликује	шума
Белосавци	673	2438/3	ЊИВА 3.класе	0,3344	0,3344	правно и фактичко стање се разликује	шума
Белосавци	752	708/7	ПАШЊАК 2.класе	0,4460	0,4460	правно и фактичко стање се разликује	изграђено земљиште
Белосавци	752	712	ЗЕМЉИШТЕ ПОД ЗГРАДОМ-ОБЈЕКТОМ	0,0140	0,0140	није пољопривредно земљиште	изграђено земљиште
Белосавци	752	712	ЗЕМЉИШТЕ ПОД ЗГРАДОМ-ОБЈЕКТОМ	0,0030	0,0030	није пољопривредно земљиште	изграђено земљиште
Белосавци	752	712	ЗЕМЉИШТЕ УЗ ЗГРАДУ - ОБЈЕКАТ	0,0500	0,0500	није пољопривредно земљиште	изграђено земљиште
Белосавци	752	712	ЊИВА 2.КЛАСЕ	0,1070	0,1070	правно и фактичко стање се разликује	изграђено земљиште
Белосавци	752	768/3	ЊИВА 2.КЛАСЕ	0,1470	0,1470	правно и фактичко стање се разликује	изграђено земљиште
Белосавци	752	1278/2	ЊИВА 3.КЛАСЕ	0,0686	0,0686	правно и фактичко стање се разликује	шума
Белосавци	752	2533	ЊИВА 3.КЛАСЕ	1,3791	1,3791	враћено ранијим власницима по ПЗФ	правоснажно решење број 46-341/91-01
Белосавци	904	696/4	ЊИВА 2.КЛАСЕ	0,0620	0,0310	правно и фактичко стање се разликује	изграђено земљиште
Белосавци	932	196	ЗЕМЉИШТЕ ПОД ЗГРАДОМ-ОБЈЕКТОМ	0,0067	0,0067	није државна својина	јавна својина општине Топола на основу јавне евиденције
Белосавци	932	196	ЗЕМЉИШТЕ УЗ ЗГРАДУ - ОБЈЕКАТ	0,0500	0,0500	није државна својина	јавна својина општине Топола на основу јавне евиденције
Белосавци	932	196	ЊИВА 1.класе	0,4349	0,4349	није државно земљиште	јавна својина општине Топола на основу јавне евиденције
БЛАЗНАВА	95	914	ПАШЊАК 4.класе	0,4848	0,4848	правно и фактичко стање се разликује	шума

БЛАЗНАВА	95	2545	ПАШЊАК 6.класе	0,6163	0,6163	правно и фактичко стање се разликује	шума
БЛАЗНАВА	95	2799	ЊИВА 8.класе	0,2950	0,2950	правно и фактичко стање се разликује	шума
БЛАЗНАВА	95	2800	ЊИВА 8.класе	0,5224	0,5224	правно и фактичко стање се разликује	шума
БЛАЗНАВА	95	2846	ЊИВА 8.класе	0,0746	0,0746	правно и фактичко стање се разликује	шума
БЛАЗНАВА	95	2863	ПАШЊАК 6.класе	0,7669	0,7669	правно и фактичко стање се разликује	шума
БЛАЗНАВА	100	2714	ПАШЊАК 6.класе	0,2364	0,2364	правно и фактичко стање се разликује	шума
БЛАЗНАВА	167	943	ЊИВА 7.класе	0,0818	0,0273	правно и фактичко стање се разликује	шума
БЛАЗНАВА	167	1022	ВИНОГРАД 4.класе	0,0552	0,0184	правно и фактичко стање се разликује	шума
БЛАЗНАВА	169	1009/1	ЗЕМЉИШТЕ ПОД ЗГРАДОМ-ОБЈЕКТОМ	0,0031	0,0007	није пољопривредно земљиште	изграђено земљиште
БЛАЗНАВА	169	1009/1	ЗЕМЉИШТЕ УЗ ЗГРАДУ - ОБЈЕКАТ	0,0500	0,0111	није пољопривредно земљиште	изграђено земљиште
БЛАЗНАВА	169	1009/1	ВОЋЊАК 4.класе	0,0953	0,0212	правно и фактичко стање се разликује	изграђено земљиште
БЛАЗНАВА	169	1009/3	ВИНОГРАД 4.класе	0,1070	0,0238	правно и фактичко стање се разликује	шума
БЛАЗНАВА	169	1009/4	ЊИВА 6.класе	0,2676	0,0595	правно и фактичко стање се разликује	шума
БЛАЗНАВА	507	1055/2	ВОЋЊАК 4.класе	0,0108	0,0108	правно и фактичко стање се разликује	пут
БЛАЗНАВА	507	1055/3	ВОЋЊАК 4.класе	0,0018	0,0018	правно и фактичко стање се разликује	пут
БЛАЗНАВА	736	2113/1	ВОЋЊАК 4.класе	0,2141	0,2141	правно и фактичко стање се разликује	шума
БЛАЗНАВА	745	2568/2	ЊИВА 7.класе	0,4588	0,4588	правно и фактичко стање се разликује	шума
БЛАЗНАВА	845	1055/1	ЗЕМЉИШТЕ ПОД ЗГРАДОМ-ОБЈЕКТОМ	0,0040	0,0040	није државна својина	јавна својина општине Топола на основу јавне евиденције
БЛАЗНАВА	845	1055/1	ЗЕМЉИШТЕ ПОД ЗГРАДОМ-ОБЈЕКТОМ	0,0021	0,0021	није државна својина	јавна својина општине Топола на основу јавне евиденције
БЛАЗНАВА	845	1055/1	ЗЕМЉИШТЕ ПОД ЗГРАДОМ-ОБЈЕКТОМ	0,0013	0,0013	није државна својина	јавна својина општине Топола на основу јавне евиденције
БЛАЗНАВА	845	1055/1	ЗЕМЉИШТЕ УЗ ЗГРАДУ - ОБЈЕКАТ	0,0500	0,0500	није државна својина	јавна својина општине Топола на основу јавне евиденције
БЛАЗНАВА	845	1055/1	ВОЋЊАК 4.класе	0,2089	0,2089	није државно земљиште	јавна својина општине Топола на основу јавне евиденције
БЛАЗНАВА	846	2327	ВОЋЊАК 5.класе	0,1586	0,0529	није државно земљиште	јавна својина општине Топола на основу јавне евиденције
БЛАЗНАВА	846	2328	ВОЋЊАК 5.класе	0,1307	0,0436	није државно земљиште	јавна својина општине Топола на основу јавне евиденције
БОЖУРЊА	105	1589	ЗЕМЉИШТЕ ПОД ЗГРАДОМ-ОБЈЕКТОМ	0,0308	0,0308	није пољопривредно земљиште	изграђено земљиште
БОЖУРЊА	105	1589	ЗЕМЉИШТЕ ПОД ЗГРАДОМ-ОБЈЕКТОМ	0,0160	0,0160	није пољопривредно земљиште	изграђено земљиште
БОЖУРЊА	105	1589	ПАШЊАК 3.класе	0,1839	0,1839	правно и фактичко стање се разликује	изграђено земљиште
БОЖУРЊА	107	1537	ПАШЊАК 4.класе	0,0765	0,0765	правно и фактичко стање се разликује	шума
БОЖУРЊА	107	1570/3	ВОЋЊАК 5.класе	0,0096	0,0096	правно и фактичко стање се разликује	шума
БОЖУРЊА	107	2893	ЊИВА 6.класе	0,4606	0,4606	правно и фактичко стање се разликује	шума
БОЖУРЊА	107	3075	ЊИВА 5.класе	0,3089	0,3089	правно и фактичко стање се разликује	гробље
БОЖУРЊА	110	2881	ПАШЊАК 6.класе	0,0333	0,0333	правно и фактичко стање се разликује	шума
БОЖУРЊА	110	2891	ПАШЊАК 6.класе	29,659 7	29,6597	правно и фактичко стање се разликује	шума

БОЖУРЊА	110	2894/5	ЊИВА 6.класе	0,3993	0,3993	правно и фактичко стање се разликује	шума
БОЖУРЊА	981	215	ЗЕМЉИШТЕ ПОД ЗГРАДОМ-ОБЈЕКТОМ	0,0070	0,0070	није пољопривредно земљиште	изграђено земљиште
БОЖУРЊА	981	215	ЗЕМЉИШТЕ УЗ ЗГРАДУ - ОБЈЕКАТ	0,0500	0,0500	није пољопривредно земљиште	изграђено земљиште
БОЖУРЊА	981	215	ВОЋЊАК 4.класе	0,0240	0,0240	правно и фактичко стање се разликује	изграђено земљиште
БОЖУРЊА	986	730/1	ВИНОГРАД 3.класе	0,0683	0,0228	правно и фактичко стање се разликује	пут
БОЖУРЊА	1013	140/1	ЗЕМЉИШТЕ ПОД ЗГРАДОМ-ОБЈЕКТОМ	0,0007	0,0007	није пољопривредно земљиште	изграђено земљиште
БОЖУРЊА	1013	140/1	ЗЕМЉИШТЕ ПОД ЗГРАДОМ-ОБЈЕКТОМ	0,0015	0,0015	није пољопривредно земљиште	изграђено земљиште
БОЖУРЊА	1013	140/1	ЗЕМЉИШТЕ УЗ ЗГРАДУ - ОБЈЕКАТ	0,0500	0,0500	није пољопривредно земљиште	изграђено земљиште
БОЖУРЊА	1013	140/1	ПАШЊАК 4.класе	0,1344	0,1344	правно и фактичко стање се разликује	шума
БОЖУРЊА	1032	598	ВИНОГРАД 2.класе	1,9039	1,9039	правно и фактичко стање се не разликује	виноград у роду у власништву “Задужбине Краља Петра I Карађорђевић”, спорно због реституције, на основу пресуде Општинског суда у Тополи П.БР.138/95 од 14.06.1995.г.укњижена је забрана отуђења и оптерећења до окончања спора по предмету овог суда П.БР.138/95
БОЖУРЊА	1032	599	ВИНОГРАД 2.класе	0,3206	0,3206	правно и фактичко стање се не разликује	виноград у роду у власништву “Задужбине Краља Петра I Карађорђевић”, спорно због реституције, на основу пресуде Општинског суда у Тополи П.БР.138/95 од 14.06.1995.г.укњижена је забрана отуђења и оптерећења до окончања спора по предмету овог суда П.БР.138/95
БОЖУРЊА	1032	621	ВИНОГРАД 2.класе	4,0904	4,0904	правно и фактичко стање се не разликује	виноград у роду у власништву “Задужбине Краља Петра I Карађорђевић”, спорно због реституције, на основу пресуде Општинског суда у Тополи П.БР.138/95 од 14.06.1995.г.укњижена је забрана отуђења и оптерећења до окончања спора по предмету овог суда П.БР.138/95

БОЖУРЊА	1032	629	ВИНОГРАД 2.класе	1,1994	1,1994	правно и фактичко стање се не разликује	виноград у роду у власништву “Задужбине Краља Петра I Карађорђевић”, спорно због реституције, на основу пресуде Општинског суда у Тополи П.БР.138/95 од 14.06.1995.г.укњижена је забрана отуђења и оптерећења до окончања спора по предмету овог суда П.БР.138/95
БОЖУРЊА	1032	645	ЗЕМЉИШТЕ ПОД ЗГРАДОМ-ОБЈЕКТОМ	0,0020	0,0020	није пољопривредно земљиште	изграђено земљиште
БОЖУРЊА	1032	645	ПАШЊАК 5.класе	0,0592	0,0592	правно и фактичко стање се разликује	изграђено земљиште
БОЖУРЊА	1032	648/3	ВИНОГРАД 3.класе	0,1197	0,1197	правно и фактичко стање се разликује	изграђено земљиште
БОЖУРЊА	1032	730/2	ЊИВА 4.класе	1,6025	1,6025	правно и фактичко стање се не разликује	виноград у роду у власништву “Задужбине Краља Петра I Карађорђевић”, спорно због реституције, на основу пресуде Општинског суда у Тополи П.БР.138/95 од 14.06.1995.г.укњижена је забрана отуђења и оптерећења до окончања спора по предмету овог суда П.БР.138/95
БОЖУРЊА	1032	730/2	ВИНОГРАД 3.класе	1,3401	1,3401	правно и фактичко стање се не разликује	виноград у роду у власништву “Задужбине Краља Петра I Карађорђевић”, спорно због реституције, на основу пресуде Општинског суда у Тополи П.БР.138/95 од 14.06.1995.г.укњижена је забрана отуђења и оптерећења до окончања спора по предмету овог суда П.БР.138/95
БОЖУРЊА	1032	734	ВИНОГРАД 3.класе	0,7458	0,7458	правно и фактичко стање се не разликује	виноград у роду у власништву “Задужбине Краља Петра I Карађорђевић”, спорно због реституције, на основу пресуде Општинског суда у Тополи П.БР.138/95 од 14.06.1995.г.укњижена је забрана отуђења и оптерећења до окончања спора по предмету овог суда П.БР.138/95
БОЖУРЊА	1032	1140	ПАШЊАК 6.класе	0,1093	0,1093	правно и фактичко стање се разликује	парк Оплењак
БОЖУРЊА	1146	3387	ЗЕМЉИШТЕ ПОД ЗГРАДОМ-ОБЈЕКТОМ	0,1437	0,1176	није пољопривредно земљиште	изграђено земљиште
БОЖУРЊА	1146	3387	ЊИВА 3.класе	0,0330	0,0270	правно и фактичко стање се	изграђено земљиште

						разликује	
БОЖУРЊА	1149	1486/2	ЗЕМЉИШТЕ ПОД ЗГРАДОМ-ОБЈЕКТОМ	0,0199	0,0199	није државна својина	јавна својина општине Топола на основу јавне евиденције
БОЖУРЊА	1149	1486/2	ВОЋЊАК 5.класе	0,4607	0,4607	није државно земљиште	јавна својина општине Топола на основу јавне евиденције
ВИНЧА	97	940	ВОЋЊАК 3.класе	0,3404	0,3404	правно и фактичко стање се разликује	Школско игралиште
ВИНЧА	97	948/1	ПАШЊАК 3.класе	0,0650	0,0650	правно и фактичко стање се разликује	шума
ВИНЧА	97	948/2	ЗЕМЉИШТЕ ПОД ЗГРАДОМ-ОБЈЕКТОМ	0,0018	0,0018	није пољопривредно земљиште	изграђено земљиште
ВИНЧА	97	948/2	ПАШЊАК 3.класе	0,0082	0,0082	правно и фактичко стање се разликује	изграђено земљиште
ВИНЧА	97	954/3	ЗЕМЉИШТЕ ПОД ЗГРАДОМ-ОБЈЕКТОМ	0,0475	0,0475	није пољопривредно земљиште	изграђено земљиште
ВИНЧА	97	954/3	ПАШЊАК 5.класе	0,1346	0,1346	правно и фактичко стање се разликује	изграђено земљиште
ВИНЧА	98	2248/3	ЊИВА 4.класе	0,0105	0,0105	није државно земљиште	јавна својина општине Топола на основу јавне евиденције
ВИНЧА	98	2249/3	ВОЋЊАК 4.класе	0,0098	0,0098	није државно земљиште	јавна својина општине Топола на основу јавне евиденције
ВИНЧА	101	464	ЊИВА 6.класе	0,6533	0,6533	правно и фактичко стање се разликује	шума
ВИНЧА	101	954/2	ПАШЊАК 3.класе	0,0192	0,0192	правно и фактичко стање се разликује	изграђено земљиште
ВИНЧА	101	954/4	ПАШЊАК 3.класе	0,0128	0,0128	правно и фактичко стање се разликује	шума
ГОРОВИЧ	46	861	ПАШЊАК 4.класе	0,0379	0,0379	правно и фактичко стање се разликује	шума
ГОРОВИЧ	46	863	ПАШЊАК 4.класе	0,4143	0,4143	правно и фактичко стање се разликује	шума
ГОРОВИЧ	49	273/10	ЊИВА 4.класе	0,6048	0,6048	правно и фактичко стање се разликује	игралиште
ГОРОВИЧ	352	386/3	ЗЕМЉИШТЕ ПОД ЗГРАДОМ-ОБЈЕКТОМ	0,0084	0,0084	није пољопривредно земљиште	изграђено земљиште
ГОРОВИЧ	352	386/3	ПАШЊАК 3.класе	0,0125	0,0125	правно и фактичко стање се разликује	изграђено земљиште
ВОЈКОВЦИ	43	842/1	ЗЕМЉИШТЕ ПОД ЗГРАДОМ-ОБЈЕКТОМ	0,0032	0,0032	није пољопривредно земљиште	изграђено земљиште
ВОЈКОВЦИ	43	842/1	ЗЕМЉИШТЕ УЗ ЗГРАДУ - ОБЈЕКАТ	0,0500	0,0500	није пољопривредно земљиште	изграђено земљиште
ВОЈКОВЦИ	75	1218	ПАШЊАК 7.класе	1,8476	1,8476	правно и фактичко стање се разликује	шума
ВОЈКОВЦИ	75	1243/1	ПАШЊАК 7.класе	1,0091	1,0091	правно и фактичко стање се разликује	шума
ВОЈКОВЦИ	75	1248/2	ЊИВА 8.класе	0,1358	0,1358	правно и фактичко стање се разликује	шума
ВОЈКОВЦИ	75	1248/3	ПАШЊАК 7.класе	0,1959	0,1959	правно и фактичко стање се разликује	шума
ВОЈКОВЦИ	75	1248/4	ЊИВА 8.класе	0,5467	0,5467	правно и фактичко стање се разликује	шума
ГОРЊА ШАТОРЊА	47	766	ЊИВА 4.класе	0,0664	0,0664	правно и фактичко стање се разликује	гробље
ГОРЊА ШАТОРЊА	48	1713/2	ВИНОГРАД 5.класе	0,1040	0,1040	правно и фактичко стање се разликује	шума
ГОРЊА ШАТОРЊА	48	1718	ВИНОГРАД 5.класе	0,0532	0,0532	правно и фактичко стање се разликује	шума
ГУРИШЕВЦИ	165	682/2	ПАШЊАК 5.класе	0,9358	0,9358	није државно земљиште	јавна својина општине Топола на основу јавне евиденције
ГУРИШЕВЦИ	169	676	ПАШЊАК 6.класе	0,4277	0,2139	није државно земљиште	јавна својина општине Топола на основу јавне евиденције
ГУРИШЕВЦИ	172	721	ЛИВАДА 6.класе	0,3438	0,3438	правно и фактичко стање се разликује	шума
ГУРИШЕВЦИ	172	722	ПАШЊАК 6.класе	0,1808	0,1808	правно и фактичко стање се разликује	шума

ДОЊА ТРЕШЊЕВИЦА	32	691	ЊИВА 5.класе	0,1439	0,1439	правно и фактичко стање се разликује	шума
ДОЊА ТРЕШЊЕВИЦА	33	282/2	ЗЕМЉИШТЕ ПОД ЗГРАДОМ-ОБЈЕКТОМ	0,0400	0,0400	није државна својина	јавна својина општине Топола на основу јавне евиденције
ДОЊА ТРЕШЊЕВИЦА	33	282/2	ЛИВАДА 5.класе	0,5242	0,5242	није државно земљиште	јавна својина општине Топола на основу јавне евиденције
ДОЊА ТРЕШЊЕВИЦА	296	372/2	ЊИВА 5.класе	0,1500	0,1500	није државно земљиште	јавна својина општине Топола на основу јавне евиденције
ДОЊА ТРЕШЊЕВИЦА	296	374/2	ВОЋЊАК 4.класе	0,1000	0,1000	није државно земљиште	јавна својина општине Топола на основу јавне евиденције
ДОЊА ШАТОРЊА	58	929/6	ЊИВА 4.класе	0,0552	0,0552	правно и фактичко стање се разликује	изграђено земљиште
ДОЊА ШАТОРЊА	58	1888	ПАШЊАК 6.класе	0,1058	0,1058	правно и фактичко стање се разликује	гробље
ДОЊА ШАТОРЊА	58	1889/1	ПАШЊАК 5.класе	0,1150	0,1150	правно и фактичко стање се разликује	гробље
ДОЊА ШАТОРЊА	58	1889/2	ПАШЊАК 6.класе	0,2269	0,2269	правно и фактичко стање се разликује	гробље
ДОЊА ШАТОРЊА	58	1916/3	ВИНОГРАД 5.класе	0,0358	0,0358	правно и фактичко стање се разликује	шума
ДОЊА ШАТОРЊА	59	769/2	ЗЕМЉИШТЕ ПОД ЗГРАДОМ-ОБЈЕКТОМ	0,0146	0,0146	није пољопривредно земљиште	изграђено земљиште
ДОЊА ШАТОРЊА	59	769/2	ВОЋЊАК 4.класе	0,3794	0,3794	правно и фактичко стање се разликује	изграђено земљиште
ДОЊА ШАТОРЊА	59	2264/4	ВОЋЊАК 4.класе	0,0517	0,0517	правно и фактичко стање се разликује	изграђено земљиште
ДОЊА ШАТОРЊА	61	2168/2	ВИНОГРАД 5.класе	0,0884	0,0884	правно и фактичко стање се разликује	шума
ДОЊА ШАТОРЊА	61	2187	ЊИВА 7.класе	0,2018	0,2018	правно и фактичко стање се разликује	шума
ДОЊА ШАТОРЊА	112	2219/3	ЊИВА 4.класе	0,0037	0,0037	правно и фактичко стање се разликује	изграђено земљиште
ДОЊА ШАТОРЊА	329	913/2	ЊИВА 6.класе	0,0743	0,0093	правно и фактичко стање се разликује	шума
ДОЊА ШАТОРЊА	520	444/2	ЗЕМЉИШТЕ ПОД ЗГРАДОМ-ОБЈЕКТОМ	0,0422	0,0422	није пољопривредно земљиште	изграђено земљиште
ДОЊА ШАТОРЊА	520	444/2	ЊИВА 5.класе	0,0825	0,0825	правно и фактичко стање се разликује	изграђено земљиште
ДОЊА ШАТОРЊА	520	444/3	ЗЕМЉИШТЕ ПОД ЗГРАДОМ-ОБЈЕКТОМ	0,0426	0,0426	није пољопривредно земљиште	изграђено земљиште
ДОЊА ШАТОРЊА	520	444/3	ЊИВА 5.класе	0,0763	0,0763	правно и фактичко стање се разликује	изграђено земљиште
ДОЊА ШАТОРЊА	565	429	ЊИВА 4.класе	0,2829	0,2829	правно и фактичко стање се разликује	изграђено земљиште
ДОЊА ШАТОРЊА	587	769/7	ЗЕМЉИШТЕ ПОД ЗГРАДОМ-ОБЈЕКТОМ	0,0207	0,0207	није пољопривредно земљиште	изграђено земљиште
ДОЊА ШАТОРЊА	587	769/7	ЗЕМЉИШТЕ ПОД ЗГРАДОМ-ОБЈЕКТОМ	0,0437	0,0437	није пољопривредно земљиште	изграђено земљиште
ДОЊА ШАТОРЊА	587	769/7	ЗЕМЉИШТЕ УЗ ЗГРАДУ - ОБЈЕКАТ	0,0500	0,0500	није пољопривредно земљиште	изграђено земљиште
ДОЊА ШАТОРЊА	587	769/7	ВОЋЊАК 4.класе	0,2209	0,2209	правно и фактичко стање се разликује	изграђено земљиште
	595	247/5	ВОЋЊАК 4.класе	0,0795	0,0795	правно и фактичко стање се разликује	пут
ДОЊА ШАТОРЊА	595	1978	ВИНОГРАД 4.класе	0,5272	0,5272	правно и фактичко стање се разликује	шума
ДОЊА ШАТОРЊА	595	2272/2	ЗЕМЉИШТЕ ПОД ЗГРАДОМ-ОБЈЕКТОМ	0,0104	0,0104	није пољопривредно земљиште	изграђено земљиште
ДОЊА ШАТОРЊА	595	2272/2	ЗЕМЉИШТЕ УЗ ЗГРАДУ - ОБЈЕКАТ	0,0500	0,0500	није пољопривредно земљиште	изграђено земљиште
ДОЊА ШАТОРЊА	595	2272/2	ВОЋЊАК 4.класе	0,0039	0,0039	правно и фактичко стање се разликује	изграђено земљиште
ДОЊА ШАТОРЊА	696	2282/2	ЗЕМЉИШТЕ ПОД ЗГРАДОМ-ОБЈЕКТОМ	2,2753	2,2753	није пољопривредно земљиште	изграђено земљиште

ДОЊА ШАТОРЊА	696	2282/2	ЊИВА 4.класе	0,1200	0,1200	правно и фактичко стање се разликује	изграђено земљиште
ДОЊА ШАТОРЊА	702	929/4	ЊИВА 4.класе	0,0140	0,0140	правно и фактичко стање се разликује	пут
ЖАБАРЕ	151	664/3	ЊИВА 4.класе	0,3719	0,3719	правно и фактичко стање се разликује	шума
ЖАБАРЕ	151	3229/3	ЊИВА 6.класе	0,4108	0,4108	правно и фактичко стање се разликује	шума
ЖАБАРЕ	154	2568/1	ЊИВА 3.класе	0,3269	0,3269	правно и фактичко стање се разликује	школско двориште
ЖАБАРЕ	154	2568/1	ОСТАЛО ВЕШТАЧКИ СТВОРЕНО НЕПЛ.	0,0800	0,0800	није пољопривредно земљиште	неплодно земљиште уз мост на реци Јасеници
ЖАБАРЕ	154	2568/3	ВОЋЊАК 3.класе	0,0715	0,0715	правно и фактичко стање се разликује	школско двориште
ЖАБАРЕ	166	2464/2	ЊИВА 4.класе	0,2760	0,2760	правно и фактичко стање се разликује	шума
ЖАБАРЕ	269	1137	ЊИВА 5.класе	0,0759	0,0152	правно и фактичко стање се разликује	пут
ЖАБАРЕ	269	1143	ЊИВА 5.класе	0,0999	0,0200	правно и фактичко стање се разликује	пут
ЖАБАРЕ	864	2256/2	ПАШЊАК 5.класе	0,1606	0,1606	правно и фактичко стање се разликује	пут
ЖАБАРЕ	1126	766/4	ВИНОГРАД 3.класе	0,2189	0,0547	правно и фактичко стање се разликује	шума
ЖАБАРЕ	1194	2275/1	ПАШЊАК 5.класе	0,3060	0,3060	правно и фактичко стање се разликује	шума
ЖАБАРЕ	1194	2275/2	ПАШЊАК 5.класе	0,3060	0,3060	правно и фактичко стање се разликује	мајдан
ЗАГОРИЦА	89	1171	ЗЕМЉИШТЕ ПОД ЗГРАДОМ-ОБЈЕКТОМ	0,0126	0,0126	није пољопривредно земљиште	изграђено земљиште
ЗАГОРИЦА	89	1171	ЗЕМЉИШТЕ УЗ ЗГРАДУ - ОБЈЕКАТ	0,0500	0,0500	није пољопривредно земљиште	изграђено земљиште
ЗАГОРИЦА	89	1171	ПАШЊАК 2.класе	0,0115	0,0115	правно и фактичко стање се разликује	гробље
ЗАГОРИЦА	89	1805/2	ЊИВА 4.класе	0,0261	0,0261	правно и фактичко стање се разликује	гробље
ЗАГОРИЦА	89	1809	ЊИВА 4.класе	0,0193	0,0193	правно и фактичко стање се разликује	гробље
ЗАГОРИЦА	89	1815/2	ЊИВА 4.класе	0,0603	0,0603	правно и фактичко стање се разликује	гробље
ЗАГОРИЦА	89	1816/2	ЊИВА 4.класе	0,0131	0,0131	правно и фактичко стање се разликује	гробље
ЗАГОРИЦА	89	1826/2	ЊИВА 4.класе	0,0201	0,0201	правно и фактичко стање се разликује	гробље
ЗАГОРИЦА	90	1327	ПАШЊАК 3.класе	0,2085	0,2085	правно и фактичко стање се разликује	изграђено земљиште
ЈАРМЕНОВЦИ	71	408	ЗЕМЉИШТЕ ПОД ЗГРАДОМ-ОБЈЕКТОМ	0,0388	0,0388	није пољопривредно земљиште	изграђено земљиште
ЈАРМЕНОВЦИ	71	408	ЗЕМЉИШТЕ УЗ ЗГРАДУ - ОБЈЕКАТ	0,0500	0,0500	није пољопривредно земљиште	изграђено земљиште
ЈАРМЕНОВЦИ	71	408	ЊИВА 5.класе	0,9902	0,9902	правно и фактичко стање се разликује	изграђено земљиште
ЈАРМЕНОВЦИ	72	281/2	ВОЋЊАК 4.класе	0,0163	0,0163	правно и фактичко стање се разликује	пут
ЈАРМЕНОВЦИ	72	283/3	ВОЋЊАК 4.класе	0,0159	0,0159	правно и фактичко стање се разликује	пут
ЈАРМЕНОВЦИ	77	195	ПАШЊАК 4.класе	0,3978	0,3978	правно и фактичко стање се разликује	изграђено земљиште
ЈАРМЕНОВЦИ	77	296/6	ВОЋЊАК 5.класе	0,0298	0,0298	правно и фактичко стање се разликује	изграђено земљиште
ЈАРМЕНОВЦИ	77	455	ЊИВА 4.класе	0,6785	0,6785	правно и фактичко стање се разликује	изграђено земљиште
ЈАРМЕНОВЦИ	77	476/4	ВОЋЊАК 4.класе	0,1350	0,1350	правно и фактичко стање се разликује	изграђено земљиште
ЈАРМЕНОВЦИ	77	476/4	ЛИВАДА 5.класе	0,2833	0,2833	правно и фактичко стање се разликује	изграђено земљиште
ЈАРМЕНОВЦИ	77	477/9	ВОЋЊАК 4.класе	0,0367	0,0367	правно и фактичко стање се разликује	шума
ЈАРМЕНОВЦИ	77	477/10	ВОЋЊАК 4.класе	0,0662	0,0662	правно и фактичко стање се разликује	шума
ЈАРМЕНОВЦИ	77	477/11	ВОЋЊАК 4.класе	0,0501	0,0501	правно и фактичко стање се разликује	шума

ЈАРМЕНОВЦИ	77	477/18	ЛИВАДА 5.класе	0,0520	0,0520	правно и фактичко стање се разликује	изграђено земљиште
ЈАРМЕНОВЦИ	77	477/22	ЛИВАДА 5.класе	0,0738	0,0738	правно и фактичко стање се разликује	шума
ЈАРМЕНОВЦИ	77	477/23	ВОЋЊАК 4.класе	0,0105	0,0105	правно и фактичко стање се разликује	пут
ЈАРМЕНОВЦИ	77	477/27	ВОЋЊАК 4.класе	0,0520	0,0520	правно и фактичко стање се разликује	пут
ЈАРМЕНОВЦИ	77	477/28	ЗЕМЉИШТЕ ПОД ЗГРАДОМ-ОБЈЕКТОМ	0,0380	0,0380	није пољопривредно земљиште	изграђено земљиште
ЈАРМЕНОВЦИ	77	477/28	ПАШЊАК 4.класе	0,0958	0,0958	правно и фактичко стање се разликује	изграђено земљиште
ЈАРМЕНОВЦИ	78	255/2	ВОЋЊАК 3.класе	0,6759	0,6759	правно и фактичко стање се разликује	шума
ЈАРМЕНОВЦИ	78	259/1	ВОЋЊАК 3.класе	0,5183	0,5183	правно и фактичко стање се разликује	шума
ЈАРМЕНОВЦИ	78	269/1	ВОЋЊАК 4.класе	0,4090	0,4090	правно и фактичко стање се разликује	шума
ЈАРМЕНОВЦИ	78	316	ВОЋЊАК 3.класе	0,3326	0,3326	правно и фактичко стање се разликује	шума
ЈАРМЕНОВЦИ	78	318/1	ВОЋЊАК 3.класе	0,4431	0,4431	правно и фактичко стање се разликује	шума
ЈАРМЕНОВЦИ	78	318/3	ПАШЊАК 4.класе	0,0275	0,0275	правно и фактичко стање се разликује	шума
ЈАРМЕНОВЦИ	78	319/1	ЗЕМЉИШТЕ ПОД ЗГРАДОМ-ОБЈЕКТОМ	0,0599	0,0599	није пољопривредно земљиште	изграђено земљиште
ЈАРМЕНОВЦИ	78	319/1	ЗЕМЉИШТЕ ПОД ЗГРАДОМ-ОБЈЕКТОМ	0,0183	0,0183	није пољопривредно земљиште	изграђено земљиште
ЈАРМЕНОВЦИ	78	319/1	ЗЕМЉИШТЕ ПОД ЗГРАДОМ-ОБЈЕКТОМ	0,0048	0,0048	није пољопривредно земљиште	изграђено земљиште
ЈАРМЕНОВЦИ	78	319/1	ЗЕМЉИШТЕ ПОД ЗГРАДОМ-ОБЈЕКТОМ	0,0090	0,0090	није пољопривредно земљиште	изграђено земљиште
ЈАРМЕНОВЦИ	78	319/1	ЗЕМЉИШТЕ УЗ ЗГРАДУ - ОБЈЕКАТ	0,0500	0,0500	није пољопривредно земљиште	изграђено земљиште
ЈАРМЕНОВЦИ	78	319/1	ВОЋЊАК 3.класе	0,6897	0,6897	правно и фактичко стање се разликује	изграђено земљиште
ЈАРМЕНОВЦИ	78	320	ВОЋЊАК 3.класе	0,5615	0,5615	правно и фактичко стање се разликује	шума
ЈАРМЕНОВЦИ	78	321	ВОЋЊАК 3.класе	0,3045	0,3045	правно и фактичко стање се разликује	шума
ЈАРМЕНОВЦИ	78	322/3	ПАШЊАК 5.класе	0,0140	0,0140	правно и фактичко стање се разликује	шума
ЈАРМЕНОВЦИ	79	203/1	ЗЕМЉИШТЕ ПОД ЗГРАДОМ-ОБЈЕКТОМ	0,0142	0,0142	није пољопривредно земљиште	изграђено земљиште
ЈАРМЕНОВЦИ	79	203/1	ЗЕМЉИШТЕ УЗ ЗГРАДУ - ОБЈЕКАТ	0,0500	0,0500	није пољопривредно земљиште	изграђено земљиште
ЈАРМЕНОВЦИ	79	203/1	ВОЋЊАК 4.класе	0,3120	0,3120	правно и фактичко стање се разликује	изграђено земљиште
ЈАРМЕНОВЦИ	79	1008	ПАШЊАК 6.класе	0,0431	0,0431	правно и фактичко стање се разликује	шума
ЈАРМЕНОВЦИ	79	1009	ПАШЊАК 6.класе	0,0499	0,0499	правно и фактичко стање се разликује	шума
ЈАРМЕНОВЦИ	80	279/2	ВОЋЊАК 4.класе	0,0074	0,0074	правно и фактичко стање се разликује	пут
ЈАРМЕНОВЦИ	80	282/4	ВОЋЊАК 4.класе	0,0175	0,0175	правно и фактичко стање се разликује	пут
ЈАРМЕНОВЦИ	132	318/4	ЗЕМЉИШТЕ ПОД ЗГРАДОМ-ОБЈЕКТОМ	0,0145	0,0145	није државна својина	јавна својина општине Топола на основу јавне евиденције
ЈАРМЕНОВЦИ	132	318/4	ЗЕМЉИШТЕ ПОД ЗГРАДОМ-ОБЈЕКТОМ	0,0067	0,0067	није државна својина	јавна својина општине Топола на основу јавне евиденције
ЈАРМЕНОВЦИ	132	318/4	ВОЋЊАК 4.класе	0,1644	0,1644	није државно земљиште	јавна својина општине Топола на основу јавне евиденције
ЈАРМЕНОВЦИ	417	476/5	ВОЋЊАК 4.класе	0,0571	0,0571	правно и фактичко стање се разликује	изграђено земљиште
ЈАРМЕНОВЦИ	422	477/7	ВОЋЊАК 4.класе	0,0484	0,0484	правно и фактичко стање се разликује	изграђено земљиште

ЈАРМЕНОВЦИ	422	480/15	ВОЋЊАК 4.класе	0,0597	0,0597	правно и фактичко стање се разликује	изграђено земљиште
ЈАРМЕНОВЦИ	423	477/19	ЛИВАДА 5.класе	0,0263	0,0263	правно и фактичко стање се разликује	изграђено земљиште
ЈАРМЕНОВЦИ	423	480/14	ВОЋЊАК 4.класе	0,0480	0,0480	правно и фактичко стање се разликује	изграђено земљиште
ЈАРМЕНОВЦИ	483	477/13	ВОЋЊАК 4.класе	0,0499	0,0499	правно и фактичко стање се разликује	шума
ЈАРМЕНОВЦИ	484	477/12	ВОЋЊАК 4.класе	0,0644	0,0644	правно и фактичко стање се разликује	шума
ЈАРМЕНОВЦИ	485	477/14	ЗЕМЉИШТЕ ПОД ЗГРАДОМ-ОБЈЕКТОМ	0,0013	0,0013	није пољопривредно земљиште	изграђено земљиште
ЈАРМЕНОВЦИ	485	477/14	ВОЋЊАК 4.класе	0,0663	0,0663	правно и фактичко стање се разликује	изграђено земљиште
ЈАРМЕНОВЦИ	486	477/15	ВОЋЊАК 4.класе	0,0516	0,0516	правно и фактичко стање се разликује	шума
ЈЕЛЕНАЦ	25	35	ЊИВА 1.класе	0,4862	0,4862	правно и фактичко стање се разликује	гробље
ЈЕЛЕНАЦ	25	35	ЊИВА 2.класе	0,1168	0,1168	правно и фактичко стање се разликује	гробље
ЈЕЛЕНАЦ	25	524	ПАШЊАК 4.класе	0,4967	0,4967	правно и фактичко стање се разликује	шума
ЈЕЛЕНАЦ	25	526	ПАШЊАК 4.класе	0,0307	0,0307	правно и фактичко стање се разликује	шума
ЈЕЛЕНАЦ	305	270/3	ПАШЊАК 4.класе	0,0340	0,0340	правно и фактичко стање се разликује	шума
ЈЕЛЕНАЦ	306	50	ЊИВА 2.класе	0,0689	0,0689	правно и фактичко стање се разликује	шума
ЈУНКОВАЦ	115	1518	ВОЋЊАК 3.класе	0,3109	0,3109	није државно земљиште	јавна својина општине Топола на основу јавне евиденције
ЈУНКОВАЦ	116	1371/1	ЗЕМЉИШТЕ ПОД ЗГРАДОМ-ОБЈЕКТОМ	0,0865	0,0865	није пољопривредно земљиште	изграђено земљиште
ЈУНКОВАЦ	116	1371/1	ЗЕМЉИШТЕ УЗ ЗГРАДУ - ОБЈЕКАТ	0,3000	0,3000	није пољопривредно земљиште	изграђено земљиште
ЈУНКОВАЦ	116	1371/1	ПАШЊАК 3.класе	0,4829	0,4829	правно и фактичко стање се разликује	шума
ЈУНКОВАЦ	116	1520/3	ЗЕМЉИШТЕ ПОД ЗГРАДОМ-ОБЈЕКТОМ	0,0020	0,0020	није пољопривредно земљиште	изграђено земљиште
ЈУНКОВАЦ	116	1520/3	ПАШЊАК 2.класе	0,0077	0,0077	правно и фактичко стање се разликује	изграђено земљиште
ЈУНКОВАЦ	116	1533/2	ЗЕМЉИШТЕ ПОД ЗГРАДОМ-ОБЈЕКТОМ	0,0255	0,0255	није пољопривредно земљиште	изграђено земљиште
ЈУНКОВАЦ	116	1533/2	ЗЕМЉИШТЕ ПОД ЗГРАДОМ-ОБЈЕКТОМ	0,0186	0,0186	није пољопривредно земљиште	изграђено земљиште
ЈУНКОВАЦ	116	1533/2	ВОЋЊАК 3.класе	0,0141	0,0141	правно и фактичко стање се разликује	изграђено земљиште
ЈУНКОВАЦ	119	315/6	ЊИВА 3.класе	1,6000	1,6000	није државно земљиште	јавна својина општине Топола на основу јавне евиденције
ЈУНКОВАЦ	119	453	ПАШЊАК 4.класе	0,8009	0,8009	није државно земљиште	јавна својина општине Топола на основу јавне евиденције
ЈУНКОВАЦ	119	1372	ЊИВА 3.класе	0,0963	0,0963	није државно земљиште	јавна својина општине Топола на основу јавне евиденције
ЈУНКОВАЦ	119	1382/1	ЊИВА 3.класе	0,4336	0,4336	није државно земљиште	јавна својина општине Топола на основу јавне евиденције
ЈУНКОВАЦ	119	1526	ПАШЊАК 4.класе	0,0461	0,0461	није државно земљиште	јавна својина општине Топола на основу јавне евиденције
ЈУНКОВАЦ	119	1527	ПАШЊАК 4.класе	0,0241	0,0241	није државно земљиште	јавна својина општине Топола на основу јавне евиденције
ЈУНКОВАЦ	119	1614/1	ЊИВА 3.класе	2,8100	2,8100	није државно земљиште	јавна својина општине Топола на основу јавне евиденције
ЈУНКОВАЦ	119	1614/1	ВОЋЊАК 3.класе	0,4500	0,4500	није државно земљиште	јавна својина општине Топола на основу јавне евиденције

ЈУНКОВАЦ	119	1947	ПАШЊАК 3.класе	0,0760	0,0760	није државно земљиште	јавна својина општине Топола на основу јавне евиденције
ЈУНКОВАЦ	119	2301	ПАШЊАК 4.класе	0,0978	0,0978	није државно земљиште	јавна својина општине Топола на основу јавне евиденције
ЈУНКОВАЦ	119	2432/1	ЊИВА 5.класе	0,8676	0,8676	није државно земљиште	јавна својина општине Топола на основу јавне евиденције
ЈУНКОВАЦ	119	2432/2	ПАШЊАК 4.класе	0,3197	0,3197	није државно земљиште	јавна својина општине Топола на основу јавне евиденције
ЈУНКОВАЦ	119	2456/1	ЛИВАДА 3.класе	0,7100	0,7100	није државно земљиште	јавна својина општине Топола на основу јавне евиденције
ЈУНКОВАЦ	119	2456/5	ЛИВАДА 3.класе	0,0458	0,0458	није државно земљиште	јавна својина општине Топола на основу јавне евиденције
ЈУНКОВАЦ	119	2457	ЊИВА 3.класе	0,0722	0,0722	није државно земљиште	јавна својина општине Топола на основу јавне евиденције
ЈУНКОВАЦ	119	2857	ЊИВА 2.класе	1,3322	1,3322	није државно земљиште	јавна својина општине Топола на основу јавне евиденције
ЈУНКОВАЦ	119	2857	ЊИВА 3.класе	2,4380	2,4380	није државно земљиште	јавна својина општине Топола на основу јавне евиденције
ЈУНКОВАЦ	119	2859	ЊИВА 3.класе	1,8922	1,8922	није државно земљиште	јавна својина општине Топола на основу јавне евиденције
ЈУНКОВАЦ	119	2860	ЊИВА 2.класе	0,1672	0,1672	није државно земљиште	јавна својина општине Топола на основу јавне евиденције
ЈУНКОВАЦ	119	2860	ЊИВА 3.класе	1,2828	1,2828	није државно земљиште	јавна својина општине Топола на основу јавне евиденције
ЈУНКОВАЦ	119	2862	ЊИВА 2.класе	0,6145	0,6145	није државно земљиште	јавна својина општине Топола на основу јавне евиденције
ЈУНКОВАЦ	119	2863	ЊИВА 2.класе	0,4643	0,4643	није државно земљиште	јавна својина општине Топола на основу јавне евиденције
ЈУНКОВАЦ	119	2864	ЊИВА 2.класе	0,0953	0,0953	није државно земљиште	јавна својина општине Топола на основу јавне евиденције
ЈУНКОВАЦ	119	2866/1	ЊИВА 4.класе	2,7140	2,7140	није државно земљиште	јавна својина општине Топола на основу јавне евиденције
ЈУНКОВАЦ	119	2866/2	ЊИВА 4.класе	3,3430	3,3430	није државно земљиште	јавна својина општине Топола на основу јавне евиденције
ЈУНКОВАЦ	119	2868/2	ЊИВА 4.класе	0,1963	0,1963	није државно земљиште	јавна својина општине Топола на основу јавне евиденције
ЈУНКОВАЦ	518	1439/2	ЗЕМЉИШТЕ ПОД ЗГРАДОМ- ОБЈЕКТОМ	0,0082	0,0082	није пољопривредно земљиште	изграђено земљиште
ЈУНКОВАЦ	518	1439/2	ВОЋЊАК 2.класе	0,1118	0,1118	правно и фактичко стање се разликује	изграђено земљиште
ЈУНКОВАЦ	518	2363	ЗЕМЉИШТЕ ПОД ЗГРАДОМ- ОБЈЕКТОМ	0,0068	0,0068	није пољопривредно земљиште	изграђено земљиште
ЈУНКОВАЦ	518	2363	ЗЕМЉИШТЕ УЗ ЗГРАДУ - ОБЈЕКАТ	0,0500	0,0500	није пољопривредно земљиште	изграђено земљиште
ЈУНКОВАЦ	518	2363	ВОЋЊАК 2.класе	0,0652	0,0652	правно и фактичко стање се разликује	шума
ЈУНКОВАЦ	1064	1798/1	ВИНОГРАД 2.класе	0,0779	0,0779	правно и фактичко стање се разликује	гробље
ЈУНКОВАЦ	1064	1798/2	ЊИВА 4.класе	0,0821	0,0821	правно и фактичко стање се разликује	гробље
ЈУНКОВАЦ	1064	1799	ЊИВА 4.класе	0,1120	0,1120	правно и фактичко стање се разликује	гробље
ЈУНКОВАЦ	1064	1800	ВИНОГРАД 2.класе	0,2180	0,2180	правно и фактичко стање се разликује	гробље
КЛОКА	159	1793	ПАШЊАК 3.класе	0,4872	0,4872	правно и фактичко стање се разликује	пут

КЛОКА	159	2195/1	ПАШЊАК 3.класе	0,0895	0,0895	правно и фактичко стање се разликује	изграђено земљиште
КЛОКА	159	2195/2	ПАШЊАК 3.класе	0,0114	0,0114	правно и фактичко стање се разликује	пут
КЛОКА	159	3072/1	ЗЕМЉИШТЕ УЗ ЗГРАДУ - ОБЈЕКАТ	0,0500	0,0500	није пољопривредно земљиште	изграђено земљиште
КЛОКА	159	3072/1	ВОЋЊАК 3.класе	0,0626	0,0626	правно и фактичко стање се разликује	изграђено земљиште
КЛОКА	159	3072/3	ВОЋЊАК 3.класе	0,0256	0,0256	правно и фактичко стање се разликује	изграђено земљиште
КЛОКА	159	3226	ПАШЊАК 4.класе	0,5502	0,5502	правно и фактичко стање се разликује	пут
КЛОКА	162	3897/2	ПАШЊАК 4.класе	0,1114	0,1114	није државно земљиште	јавна својина општине Топола на основу јавне евиденције
КЛОКА	163	829/5	ЊИВА 4.класе	0,0600	0,0600	правно и фактичко стање се разликује	пут
КЛОКА	163	2660	ЊИВА 2.класе	1,2482	1,2482	правно и фактичко стање се разликује	игралиште
КЛОКА	163	3344/1	ЊИВА 3.класе	0,2775	0,1075	правно и фактичко стање се разликује	део под језером
КЛОКА	163	3344/2	ЊИВА 3.класе	0,2775	0,1175	правно и фактичко стање се разликује	део под језером
КЛОКА	163	3344/3	ЊИВА 3.класе	0,4387	0,1887	правно и фактичко стање се разликује	део под језером
КЛОКА	163	3361/1	ЊИВА 3.класе	0,5273	0,5273	правно и фактичко стање се разликује	језеро
КЛОКА	163	3361/2	ЊИВА 3.класе	0,4387	0,2087	правно и фактичко стање се разликује	језеро
КЛОКА	163	3362/1	ЊИВА 3.класе	0,1928	0,1928	правно и фактичко стање се разликује	круна бране
КЛОКА	163	3362/2	ЊИВА 3.класе	0,1770	0,1770	правно и фактичко стање се разликује	круна бране
КЛОКА	163	3362/3	ЊИВА 3.класе	0,1525	0,1525	правно и фактичко стање се разликује	круна бране
КЛОКА	163	3832/5	ЊИВА 3.класе	0,0654	0,0654	правно и фактичко стање се разликује	језеро
КЛОКА	163	3834	ЊИВА 3.класе	1,0203	1,0203	правно и фактичко стање се разликује	језеро
КЛОКА	163	3835/4	ЊИВА 3.класе	0,7649	0,7649	правно и фактичко стање се разликује	језеро
КЛОКА	163	3840/1	ЛИВАДА 3.класе	0,1599	0,1599	правно и фактичко стање се разликује	језеро
КЛОКА	163	3840/2	ЛИВАДА 3.класе	0,0400	0,0400	правно и фактичко стање се разликује	језеро
КЛОКА	163	3843	ЊИВА 3.класе	0,2040	0,2040	правно и фактичко стање се разликује	језеро и шума
КЛОКА	163	3844/1	ЊИВА 3.класе	0,0490	0,0490	правно и фактичко стање се разликује	језеро
КЛОКА	163	3844/2	ЊИВА 3.класе	0,0490	0,0490	правно и фактичко стање се разликује	језеро
КЛОКА	163	3845	ЊИВА 3.класе	0,0980	0,0980	правно и фактичко стање се разликује	шума
КЛОКА	175	1151	ЊИВА 4.класе	1,2422	1,2422	правно и фактичко стање се разликује	шума
ЛИПОВАЦ	100	780/3	ЗЕМЉИШТЕ ПОД ЗГРАДОМ-ОБЈЕКТОМ	0,0615	0,0615	није пољопривредно земљиште	изграђено земљиште
ЛИПОВАЦ	100	780/3	ЗЕМЉИШТЕ УЗ ЗГРАДУ - ОБЈЕКАТ	0,0500	0,0500	није пољопривредно земљиште	изграђено земљиште
ЛИПОВАЦ	100	780/3	ПАШЊАК 4.класе	0,0730	0,0730	правно и фактичко стање се разликује	изграђено земљиште
ЛИПОВАЦ	100	780/14	ЗЕМЉИШТЕ ПОД ЗГРАДОМ-ОБЈЕКТОМ	0,0142	0,0142	није пољопривредно земљиште	изграђено земљиште
ЛИПОВАЦ	100	780/14	ПАШЊАК 4.класе	0,0235	0,0235	правно и фактичко стање се разликује	изграђено земљиште
ЛИПОВАЦ	100	1141/1	ЗЕМЉИШТЕ ПОД ЗГРАДОМ-ОБЈЕКТОМ	0,0089	0,0089	није пољопривредно земљиште	изграђено земљиште
ЛИПОВАЦ	100	1141/1	ЗЕМЉИШТЕ ПОД ЗГРАДОМ-ОБЈЕКТОМ	0,0035	0,0035	није пољопривредно земљиште	изграђено земљиште
ЛИПОВАЦ	100	1141/1	ЗЕМЉИШТЕ ПОД ЗГРАДОМ-	0,0009	0,0009	није пољопривредно земљиште	изграђено земљиште

			ОБЈЕКТОМ				
ЛИПОВАЦ	100	1141/1	ПАШЊАК 5.класе	0,0330	0,0330	правно и фактичко стање се разликује	изграђено земљиште
ЛИПОВАЦ	102	1197	ПАШЊАК 3.класе	0,3373	0,3373	правно и фактичко стање се разликује	гробље
ЛИПОВАЦ	102	1254	ЊИВА 5.класе	0,7599	0,7599	правно и фактичко стање се разликује	шума
МАНОЈЛОВЦИ	15	459/1	ПАШЊАК 6.класе	0,0056	0,0056	правно и фактичко стање се разликује	шума
МАНОЈЛОВЦИ	15	464	ПАШЊАК 6.класе	0,1620	0,1620	правно и фактичко стање се разликује	шума
МАНОЈЛОВЦИ	15	465	ПАШЊАК 6.класе	0,3317	0,3317	правно и фактичко стање се разликује	шума
МАСКАР	39	176	ПАШЊАК 3.класе	0,0963	0,0963	правно и фактичко стање се разликује	шума
МАСКАР	39	436	ПАШЊАК 3.класе	0,0926	0,0926	правно и фактичко стање се разликује	шума
МАСКАР	39	1191	ПАШЊАК 3.класе	0,1558	0,1558	правно и фактичко стање се разликује	шума
МАСКАР	40	783/2	ЊИВА 3.класе	0,0898	0,0898	правно и фактичко стање се разликује	шума
МАСКАР	41	377/1	ПАШЊАК 2.класе	0,3000	0,3000	правно и фактичко стање се разликује	пут
НАТАЛИНЦИ	68	761/2	ЊИВА 2.класе	0,0378	0,0378	правно и фактичко стање се разликује	гробље
НАТАЛИНЦИ	68	1267/2	ВОЋЊАК 1.класе	0,0113	0,0113	правно и фактичко стање се разликује	изграђено земљиште
НАТАЛИНЦИ	68	1267/3	ВОЋЊАК 1.класе	0,0004	0,0004	правно и фактичко стање се разликује	изграђено земљиште
НАТАЛИНЦИ	68	1267/4	ВОЋЊАК 1.класе	0,0036	0,0036	правно и фактичко стање се разликује	изграђено земљиште
НАТАЛИНЦИ	68	1287/1	ЗЕМЉИШТЕ ПОД ЗГРАДОМ-ОБЈЕКТОМ	0,0650	0,0650	није пољопривредно земљиште	изграђено земљиште
НАТАЛИНЦИ	68	1287/1	ПАШЊАК 5.класе	0,5017	0,5017	правно и фактичко стање се разликује	изграђено земљиште
НАТАЛИНЦИ	68	1406/2	ЊИВА 2.класе	0,0118	0,0118	правно и фактичко стање се разликује	изграђено земљиште
НАТАЛИНЦИ	68	1406/3	ЊИВА 2.класе	0,0264	0,0264	правно и фактичко стање се разликује	изграђено земљиште
НАТАЛИНЦИ	68	1467/2	ЊИВА 2.класе	0,0051	0,0051	правно и фактичко стање се разликује	изграђено земљиште
НАТАЛИНЦИ	69	1451/4	ЛИВАДА 2.класе	0,0437	0,0437	правно и фактичко стање се разликује	пут
НАТАЛИНЦИ	71	1263	ЗЕМЉИШТЕ ПОД ЗГРАДОМ-ОБЈЕКТОМ	0,0176	0,0176	није пољопривредно земљиште	изграђено земљиште
НАТАЛИНЦИ	71	1263	ЗЕМЉИШТЕ ПОД ЗГРАДОМ-ОБЈЕКТОМ	0,0019	0,0019	није пољопривредно земљиште	изграђено земљиште
НАТАЛИНЦИ	71	1263	ЗЕМЉИШТЕ ПОД ЗГРАДОМ-ОБЈЕКТОМ	0,0026	0,0026	није пољопривредно земљиште	изграђено земљиште
НАТАЛИНЦИ	71	1263	ЗЕМЉИШТЕ ПОД ЗГРАДОМ-ОБЈЕКТОМ	0,0015	0,0015	није пољопривредно земљиште	изграђено земљиште
НАТАЛИНЦИ	71	1263	ЗЕМЉИШТЕ ПОД ЗГРАДОМ-ОБЈЕКТОМ	0,0006	0,0006	није пољопривредно земљиште	изграђено земљиште
НАТАЛИНЦИ	71	1263	ЗЕМЉИШТЕ ПОД ЗГРАДОМ-ОБЈЕКТОМ	0,0022	0,0022	није пољопривредно земљиште	изграђено земљиште
НАТАЛИНЦИ	71	1263	ЗЕМЉИШТЕ ПОД ЗГРАДОМ-ОБЈЕКТОМ	0,0063	0,0063	није пољопривредно земљиште	изграђено земљиште
НАТАЛИНЦИ	71	1263	ЗЕМЉИШТЕ УЗ ЗГРАДУ - ОБЈЕКАТ	0,0500	0,0500	није пољопривредно земљиште	изграђено земљиште
НАТАЛИНЦИ	71	1263	ВОЋЊАК 1.класе	0,0109	0,0109	правно и фактичко стање се разликује	изграђено земљиште
НАТАЛИНЦИ	73	195/1	ПАШЊАК 2.класе	0,1410	0,1410	правно и фактичко стање се разликује	језеро
НАТАЛИНЦИ	73	195/2	ПАШЊАК 2.класе	0,1411	0,1411	правно и фактичко стање се разликује	језеро
НАТАЛИНЦИ	73	196	ПАШЊАК 2.класе	0,0225	0,0225	правно и фактичко стање се	језеро

						разликује	
НАТАЛИНЦИ	73	197	ПАШЊАК 2.класе	0,0753	0,0753	правно и фактичко стање се разликује	језеро
НАТАЛИНЦИ	73	202/1	ЊИВА 3.класе	1,1142	1,1142	правно и фактичко стање се разликује	језеро
НАТАЛИНЦИ	73	203	ЊИВА 3.класе	0,3474	0,3474	правно и фактичко стање се разликује	језеро
НАТАЛИНЦИ	73	204/1	ПАШЊАК 2.класе	0,0230	0,0230	правно и фактичко стање се разликује	језеро
НАТАЛИНЦИ	73	205/1	ЊИВА 3.класе	0,0987	0,0987	правно и фактичко стање се разликује	језеро
НАТАЛИНЦИ	73	205/2	ЊИВА 3.класе	0,0980	0,0980	правно и фактичко стање се разликује	језеро
НАТАЛИНЦИ	73	206	ЊИВА 3.класе	0,3232	0,3232	правно и фактичко стање се разликује	језеро
НАТАЛИНЦИ	73	671	ЊИВА 1.класе	0,0200	0,0200	правно и фактичко стање се разликује	изграђено земљиште
НАТАЛИНЦИ	73	1053/1	ЛИВАДА 1.класе	0,2873	0,2873	правно и фактичко стање се разликује	шума
НАТАЛИНЦИ	73	1057/1	ЛИВАДА 1.класе	0,1065	0,1065	правно и фактичко стање се разликује	шума
НАТАЛИНЦИ	73	1058/1	ЛИВАДА 1.класе	0,1744	0,1744	правно и фактичко стање се разликује	шума
НАТАЛИНЦИ	73	1059/1	ЛИВАДА 1.класе	0,1378	0,1378	правно и фактичко стање се разликује	шума
НАТАЛИНЦИ	73	1061/1	ЛИВАДА 1.класе	0,2147	0,2147	правно и фактичко стање се разликује	шума
НАТАЛИНЦИ	73	1078	ЛИВАДА 3.класе	0,3283	0,3283	правно и фактичко стање се разликује	шума
НАТАЛИНЦИ	73	1079/1	ЊИВА 1.класе	0,3365	0,3365	правно и фактичко стање се разликује	шума
НАТАЛИНЦИ	73	1079/2	ЊИВА 1.класе	0,2000	0,2000	правно и фактичко стање се разликује	шума
НАТАЛИНЦИ	73	1478	ЊИВА 3.класе	1,3725	1,3725	правно и фактичко стање се разликује	шума
НАТАЛИНЦИ	74	1407/5	ЗЕМЉИШТЕ ПОД ЗГРАДОМ-ОБЈЕКТОМ	0,0077	0,0077	није пољопривредно земљиште	изграђено земљиште
НАТАЛИНЦИ	74	1407/5	ЗЕМЉИШТЕ ПОД ЗГРАДОМ-ОБЈЕКТОМ	0,0040	0,0040	није пољопривредно земљиште	изграђено земљиште
НАТАЛИНЦИ	74	1407/5	ЗЕМЉИШТЕ ПОД ЗГРАДОМ-ОБЈЕКТОМ	0,0006	0,0006	није пољопривредно земљиште	изграђено земљиште
НАТАЛИНЦИ	74	1407/5	ЗЕМЉИШТЕ УЗ ЗГРАДУ - ОБЈЕКАТ	0,0500	0,0500	није пољопривредно земљиште	изграђено земљиште
НАТАЛИНЦИ	74	1407/5	ПАШЊАК 3.класе	0,0060	0,0060	правно и фактичко стање се разликује	изграђено земљиште
НАТАЛИНЦИ	81	595/2	ВОЋЊАК 3.класе	0,0200	0,0200	правно и фактичко стање се разликује	изграђено земљиште
НАТАЛИНЦИ	216	1278	ЗЕМЉИШТЕ ПОД ЗГРАДОМ-ОБЈЕКТОМ	0,0092	0,0003	није пољопривредно земљиште	изграђено земљиште
НАТАЛИНЦИ	216	1278	ЗЕМЉИШТЕ ПОД ЗГРАДОМ-ОБЈЕКТОМ	0,0088	0,0003	није пољопривредно земљиште	изграђено земљиште
НАТАЛИНЦИ	216	1278	ЗЕМЉИШТЕ ПОД ЗГРАДОМ-ОБЈЕКТОМ	0,0057	0,0002	није пољопривредно земљиште	изграђено земљиште
НАТАЛИНЦИ	216	1278	ЗЕМЉИШТЕ ПОД ЗГРАДОМ-ОБЈЕКТОМ	0,0019	0,0001	није пољопривредно земљиште	изграђено земљиште
НАТАЛИНЦИ	216	1278	ЗЕМЉИШТЕ ПОД ЗГРАДОМ-ОБЈЕКТОМ	0,0034	0,0001	није пољопривредно земљиште	изграђено земљиште
НАТАЛИНЦИ	216	1278	ЗЕМЉИШТЕ ПОД ЗГРАДОМ-ОБЈЕКТОМ	0,0024	0,0001	није пољопривредно земљиште	из јавне евиденције
НАТАЛИНЦИ	216	1278	ЗЕМЉИШТЕ ПОД ЗГРАДОМ-ОБЈЕКТОМ	0,0023	0,0001	није пољопривредно земљиште	изграђено земљиште
НАТАЛИНЦИ	216	1278	ЗЕМЉИШТЕ ПОД ЗГРАДОМ-ОБЈЕКТОМ	0,0062	0,0002	није пољопривредно земљиште	изграђено земљиште

НАТАЛИНЦИ	216	1278	ЗЕМЉИШТЕ УЗ ЗГРАДУ - ОБЈЕКАТ	0,0500	0,0018	није пољопривредно земљиште	изграђено земљиште
НАТАЛИНЦИ	216	1278	ВОЋЊАК 1.класе	0,1214	0,0045	правно и фактичко стање се разликује	изграђено земљиште
НАТАЛИНЦИ	252	1285/15	ЗЕМЉИШТЕ ПОД ЗГРАДОМ- ОБЈЕКТОМ	0,0067	0,0067	није пољопривредно земљиште	изграђено земљиште
НАТАЛИНЦИ	252	1285/15	ЗЕМЉИШТЕ ПОД ЗГРАДОМ- ОБЈЕКТОМ	0,0086	0,0086	није пољопривредно земљиште	изграђено земљиште
НАТАЛИНЦИ	252	1285/15	ЗЕМЉИШТЕ УЗ ЗГРАДУ - ОБЈЕКАТ	0,0500	0,0500	није пољопривредно земљиште	изграђено земљиште
НАТАЛИНЦИ	252	1285/15	ВОЋЊАК 2.класе	0,0085	0,0085	правно и фактичко стање се разликује	изграђено земљиште
НАТАЛИНЦИ	260	1285/2	ЗЕМЉИШТЕ ПОД ЗГРАДОМ- ОБЈЕКТОМ	0,0080	0,0080	није пољопривредно земљиште	изграђено земљиште
НАТАЛИНЦИ	260	1285/2	ЗЕМЉИШТЕ УЗ ЗГРАДУ - ОБЈЕКАТ	0,0500	0,0500	није пољопривредно земљиште	изграђено земљиште
НАТАЛИНЦИ	260	1285/2	ВОЋЊАК 3.класе	0,0458	0,0458	правно и фактичко стање се разликује	изграђено земљиште
НАТАЛИНЦИ	278	763/1	ЊИВА 2.класе	0,4433	0,4433	правно и фактичко стање се разликује	гробље
НАТАЛИНЦИ	278	763/2	ЊИВА 2.класе	0,0825	0,0825	правно и фактичко стање се разликује	гробље
НАТАЛИНЦИ	407	208	ПАШЊАК 2.класе	0,0510	0,0510	правно и фактичко стање се разликује	језеро
НАТАЛИНЦИ	452	1284	ЗЕМЉИШТЕ ПОД ДЕЛОМ ЗГРАДЕ	0,0029	0,0029	није пољопривредно земљиште	изграђено земљиште
НАТАЛИНЦИ	452	1284	ПАШЊАК 5.класе	0,0121	0,0121	правно и фактичко стање се разликује	изграђено земљиште
НАТАЛИНЦИ	581	1274/2	ВОЋЊАК 1.класе	0,0417	0,0417	правно и фактичко стање се разликује	изграђено земљиште
НАТАЛИНЦИ	724	751/1	ШУМА 4.класе	0,6069	0,6069	није пољопривредно земљиште	шума
НАТАЛИНЦИ	747	396/5	ЗЕМЉИШТЕ ПОД ЗГРАДОМ- ОБЈЕКТОМ	0,0096	0,0096	није пољопривредно земљиште	изграђено земљиште
НАТАЛИНЦИ	747	396/5	ЊИВА 1.класе	0,1925	0,1925	правно и фактичко стање се разликује	изграђено земљиште
НАТАЛИНЦИ	753	713/1	ЊИВА 1.класе	0,2640	0,2640	правно и фактичко стање се разликује	изграђено земљиште
НАТАЛИНЦИ	753	713/1	РЕКА	14,163 7	14,1637	није пољопривредно земљиште	река
ОВСИШТЕ	82	1913/2	ЊИВА 4.класе	0,0378	0,0378	правно и фактичко стање се разликује	игралиште
ОВСИШТЕ	82	1925/2	ЊИВА 4.класе	0,0965	0,0965	правно и фактичко стање се разликује	изграђено земљиште
ОВСИШТЕ	83	1925/1	ЗЕМЉИШТЕ ПОД ЗГРАДОМ- ОБЈЕКТОМ	0,0274	0,0274	није државна својина	јавна својина општине Топола на основу јавне евиденције
ОВСИШТЕ	83	1925/1	ЗЕМЉИШТЕ ПОД ЗГРАДОМ- ОБЈЕКТОМ	0,0143	0,0143	није државна својина	јавна својина општине Топола на основу јавне евиденције
ОВСИШТЕ	83	1925/1	ЗЕМЉИШТЕ УЗ ЗГРАДУ - ОБЈЕКАТ	0,0500	0,0500	није државна својина	јавна својина општине Топола на основу јавне евиденције
ОВСИШТЕ	83	1925/1	ЊИВА 4.класе	0,4748	0,4748	није државно земљиште	јавна својина општине Топола на основу јавне евиденције
ОВСИШТЕ	86	1535/2	ВОЋЊАК 3.класе	0,5299	0,5299	правно и фактичко стање се разликује	шума
ОВСИШТЕ	86	2835/2	ВОЋЊАК 4.класе	0,0124	0,0124	правно и фактичко стање се разликује	пут
ОВСИШТЕ	343	2170	ЛИВАДА 4.класе	0,0335	0,0037	правно и фактичко стање се разликује	шума
ОВСИШТЕ	343	2170	ПАШЊАК 4.класе	0,0400	0,0044	правно и фактичко стање се разликује	Школско игралиште
ОВСИШТЕ	400	1894	ЊИВА 6.класе	0,0761	0,0190	правно и фактичко стање се разликује	шума
ОВСИШТЕ	470	372/1	ЗЕМЉИШТЕ ПОД ЗГРАДОМ- ОБЈЕКТОМ	0,0164	0,0082	није пољопривредно земљиште	изграђено земљиште
ОВСИШТЕ	470	372/1	ПАШЊАК 4.класе	0,4944	0,2472	правно и фактичко стање се	игралиште

						разликује	
ОВСИШТЕ	470	372/2	ЗЕМЉИШТЕ ПОД ЗГРАДОМ-ОБЈЕКТОМ	0,0007	0,0004	није пољопривредно земљиште	изграђено земљиште
ОВСИШТЕ	470	372/2	ВОЋЊАК 4.класе	0,3181	0,1591	правно и фактичко стање се разликује	шума
ОВСИШТЕ	470	372/3	ЊИВА 4.класе	0,0827	0,0414	правно и фактичко стање се разликује	изграђено земљиште
ОВСИШТЕ	470	372/4	ВОЋЊАК 4.класе	0,0874	0,0437	правно и фактичко стање се разликује	изграђено земљиште
ПЛАСКОВАЦ	28	942/1	ВОЋЊАК 3.класе	0,2639	0,2639	правно и фактичко стање се разликује	шума
ПЛАСКОВАЦ	29	639/1	ЊИВА 5.класе	0,5719	0,5719	правно и фактичко стање се разликује	изграђено земљиште
ПЛАСКОВАЦ	29	642	ЊИВА 5.класе	0,3050	0,3050	правно и фактичко стање се разликује	шума
ПЛАСКОВАЦ	29	699	ВОЋЊАК 3.класе	0,5483	0,5483	правно и фактичко стање се разликује	шума
ПЛАСКОВАЦ	314	999/2	ЗЕМЉИШТЕ ПОД ЗГРАДОМ-ОБЈЕКТОМ	0,0062	0,0062	није пољопривредно земљиште	изграђено земљиште
ПЛАСКОВАЦ	314	999/2	ЗЕМЉИШТЕ УЗ ЗГРАДУ - ОБЈЕКАТ	0,0500	0,0500	није пољопривредно земљиште	изграђено земљиште
ПЛАСКОВАЦ	314	999/2	ВОЋЊАК 3.класе	0,0246	0,0246	правно и фактичко стање се разликује	изграђено земљиште
ПЛАСКОВАЦ	433	1508/2	ПАШЊАК 4.класе	0,3570	0,3570	правно и фактичко стање се разликује	игралиште
ПЛАСКОВАЦ	521	638	ЗЕМЉИШТЕ ПОД ЗГРАДОМ-ОБЈЕКТОМ	0,0070	0,0070	није државна својина	јавна својина општине Топола на основу јавне евиденције
ПЛАСКОВАЦ	521	638	ЗЕМЉИШТЕ ПОД ЗГРАДОМ-ОБЈЕКТОМ	0,0038	0,0038	није државна својина	јавна својина општине Топола на основу јавне евиденције
ПЛАСКОВАЦ	521	638	ЗЕМЉИШТЕ УЗ ЗГРАДУ - ОБЈЕКАТ	0,0500	0,0500	није државна својина	јавна својина општине Топола на основу јавне евиденције
ПЛАСКОВАЦ	521	638	ВОЋЊАК 3.класе	0,1572	0,1572	није државно земљиште	јавна својина општине Топола на основу јавне евиденције
РАЈКОВАЦ	38	10/2	ПАШЊАК 2.класе	0,1177	0,1177	правно и фактичко стање се разликује	шума
РАЈКОВАЦ	38	487/2	ЊИВА 3.класе	0,0061	0,0061	правно и фактичко стање се разликује	пут
РАЈКОВАЦ	308	807	ЊИВА 3.класе	0,1722	0,1722	правно и фактичко стање се разликује	пут и шума
СВЕТЛИЋ	62	854	ЛИВАДА 4.класе	0,0529	0,0529	правно и фактичко стање се разликује	изграђено земљиште
СВЕТЛИЋ	65	408/5	ЊИВА 3.класе	0,0381	0,0381	правно и фактичко стање се разликује	шума
СВЕТЛИЋ	65	873	ЊИВА 3.класе	0,9059	0,9059	правно и фактичко стање се разликује	изграђено земљиште
ТОПОЛА (ВАРОШ)	6	1666/2	ВОЋЊАК 3.класе	0,0395	0,0395	правно и фактичко стање се разликује	изграђено земљиште
ТОПОЛА (ВАРОШ)	9	257/4	ЊИВА 3.класе	0,0136	0,0136	није државно земљиште	јавна својина општине Топола на основу јавне евиденције
ТОПОЛА (ВАРОШ)	9	289/1	ЗЕМЉИШТЕ ПОД ЗГРАДОМ-ОБЈЕКТОМ	0,0202	0,0202	није државна својина	јавна својина општине Топола на основу јавне евиденције
ТОПОЛА (ВАРОШ)	9	289/1	ЊИВА 3.класе	0,1798	0,1798	није државно земљиште	јавна својина општине Топола на основу јавне евиденције
ТОПОЛА (ВАРОШ)	9	540	ЊИВА 4.класе	0,0406	0,0406	није државно земљиште	јавна својина општине Топола на основу јавне евиденције
ТОПОЛА (ВАРОШ)	9	634/3	ВОЋЊАК 3.класе	0,0284	0,0284	није државно земљиште	јавна својина општине Топола на основу јавне евиденције
ТОПОЛА (ВАРОШ)	9	680/2	ЊИВА 3.класе	0,0257	0,0257	није државно земљиште	јавна својина општине Топола на основу јавне евиденције
ТОПОЛА (ВАРОШ)	9	708	ВИНОГРАД 3.класе	0,1659	0,1659	није државно земљиште	јавна својина општине Топола на основу јавне евиденције

ТОПОЛА (ВАРОШ)	9	710	ЊИВА 3.класе	0,0355	0,0355	није државно земљиште	јавна својина општине Топола на основу јавне евиденције
ТОПОЛА (ВАРОШ)	9	743/2	ЊИВА 3.класе	0,0604	0,0604	није државно земљиште	јавна својина општине Топола на основу јавне евиденције
ТОПОЛА (ВАРОШ)	9	753	ЊИВА 3.класе	0,0390	0,0390	није државно земљиште	јавна својина општине Топола на основу јавне евиденције
ТОПОЛА (ВАРОШ)	9	754	ЊИВА 3.класе	0,0360	0,0360	није државно земљиште	јавна својина општине Топола на основу јавне евиденције
ТОПОЛА (ВАРОШ)	9	932	ВОЋЊАК 3.класе	0,0170	0,0170	није државно земљиште	јавна својина општине Топола на основу јавне евиденције
ТОПОЛА (ВАРОШ)	9	1199	ЊИВА 3.класе	0,0895	0,0895	није државно земљиште	јавна својина општине Топола на основу јавне евиденције
ТОПОЛА (ВАРОШ)	9	1199	ОСТАЛО ВЕШТАЧКИ СТВОРЕНО НЕПЛ.	0,0170	0,0170	није државна својина	јавна својина општине Топола на основу јавне евиденције
ТОПОЛА (ВАРОШ)	9	1200/2	ВОЋЊАК 3.класе	0,6052	0,6052	није државно земљиште	јавна својина општине Топола на основу јавне евиденције
ТОПОЛА (ВАРОШ)	9	1200/3	ВОЋЊАК 3.класе	0,1393	0,1393	није државно земљиште	јавна својина општине Топола на основу јавне евиденције
ТОПОЛА (ВАРОШ)	9	1496/1	ЊИВА 3.класе	0,0955	0,0955	није државно земљиште	јавна својина општине Топола на основу јавне евиденције
ТОПОЛА (ВАРОШ)	9	1634	ЗЕМЉИШТЕ ПОД ЗГРАДОМ- ОБЈЕКТОМ	0,0296	0,0296	није државна својина	јавна својина општине Топола на основу јавне евиденције
ТОПОЛА (ВАРОШ)	9	1634	ЗЕМЉИШТЕ УЗ ЗГРАДУ - ОБЈЕКАТ	0,0500	0,0500	није државна својина	јавна својина општине Топола на основу јавне евиденције
ТОПОЛА (ВАРОШ)	9	1634	ВОЋЊАК 3.класе	0,0516	0,0516	није државно земљиште	јавна својина општине Топола на основу јавне евиденције
ТОПОЛА (ВАРОШ)	9	1746/7	ЗЕМЉИШТЕ УЗ ЗГРАДУ - ОБЈЕКАТ	0,0630	0,0630	није државна својина	јавна својина општине Топола на основу јавне евиденције
ТОПОЛА (ВАРОШ)	9	1746/7	ЊИВА 4.класе	0,0420	0,0420	није државно земљиште	јавна својина општине Топола на основу јавне евиденције
ТОПОЛА (ВАРОШ)	9	1746/7	ГРАЂЕВИНСКА ПАРЦЕЛА	0,0297	0,0297	није државна својина	јавна својина општине Топола на основу јавне евиденције
ТОПОЛА (ВАРОШ)	9	1752/6	ЊИВА 3.класе	0,0468	0,0468	није државно земљиште	јавна својина општине Топола на основу јавне евиденције
ТОПОЛА (ВАРОШ)	9	1813/1	ПАШЊАК 5.класе	0,2500	0,2500	није државно земљиште	јавна својина општине Топола на основу јавне евиденције
ТОПОЛА (ВАРОШ)	9	1813/22	ЊИВА 4.класе	0,0187	0,0187	није државно земљиште	јавна својина општине Топола на основу јавне евиденције
ТОПОЛА (ВАРОШ)	9	1813/62	ЊИВА 4.класе	0,0307	0,0307	није државно земљиште	јавна својина општине Топола на основу јавне евиденције
ТОПОЛА (ВАРОШ)	9	1838	ЛИВАДА 4.класе	0,0384	0,0384	није државно земљиште	јавна својина општине Топола на основу јавне евиденције
ТОПОЛА (ВАРОШ)	9	2044/1	ЛИВАДА 4.класе	0,0849	0,0849	није државно земљиште	јавна својина општине Топола на основу јавне евиденције
ТОПОЛА (ВАРОШ)	9	2044/2	ЛИВАДА 4.класе	0,0512	0,0512	није државно земљиште	јавна својина општине Топола на основу јавне евиденције
ТОПОЛА (ВАРОШ)	9	2071/2	ПАШЊАК 3.класе	0,0134	0,0134	није државно земљиште	јавна својина општине Топола на основу јавне евиденције
ТОПОЛА (ВАРОШ)	9	2142	ЗЕМЉИШТЕ ПОД ЗГРАДОМ- ОБЈЕКТОМ	0,0012	0,0012	није државна својина	јавна својина општине Топола на основу јавне евиденције

ТОПОЛА (ВАРОШ)	9	2142	ЊИВА 5.класе	0,1916	0,1916	није државно земљиште	јавна својина општине Топола на основу јавне евиденције
ТОПОЛА (ВАРОШ)	9	2196	ЊИВА 5.класе	0,0561	0,0561	није државно земљиште	јавна својина општине Топола на основу јавне евиденције
ТОПОЛА (ВАРОШ)	9	2307	ЗЕМЉИШТЕ ПОД ЗГРАДОМ- ОБЈЕКТОМ	0,0097	0,0097	није државна својина	јавна својина општине Топола на основу јавне евиденције
ТОПОЛА (ВАРОШ)	9	2307	ЊИВА 5.класе	0,0561	0,0561	није државно земљиште	јавна својина општине Топола на основу јавне евиденције
ТОПОЛА (ВАРОШ)	9	2318	ЗЕМЉИШТЕ ПОД ДЕЛОМ ЗГРАДЕ	0,0002	0,0002	није државна својина	јавна својина општине Топола на основу јавне евиденције
ТОПОЛА (ВАРОШ)	9	2318	ЗЕМЉИШТЕ ПОД ДЕЛОМ ЗГРАДЕ	0,0005	0,0005	није државна својина	јавна својина општине Топола на основу јавне евиденције
ТОПОЛА (ВАРОШ)	9	2318	ЊИВА 5.класе	0,2762	0,2762	није државно земљиште	јавна својина општине Топола на основу јавне евиденције
ТОПОЛА (ВАРОШ)	9	2357/13	ЊИВА 4.класе	0,0561	0,0561	није државно земљиште	јавна својина општине Топола на основу јавне евиденције
ТОПОЛА (ВАРОШ)	17	1536	ЗЕМЉИШТЕ ПОД ЗГРАДОМ- ОБЈЕКТОМ	0,0130	0,0130	није пољопривредно земљиште	изграђено земљиште
ТОПОЛА (ВАРОШ)	17	1536	ЗЕМЉИШТЕ ПОД ЗГРАДОМ- ОБЈЕКТОМ	0,0036	0,0036	није пољопривредно земљиште	изграђено земљиште
ТОПОЛА (ВАРОШ)	17	1536	ЗЕМЉИШТЕ УЗ ЗГРАДУ - ОБЈЕКАТ	0,0500	0,0500	није пољопривредно земљиште	изграђено земљиште
ТОПОЛА (ВАРОШ)	17	1536	ВОЋЊАК 3.класе	0,0102	0,0102	правно и фактичко стање се разликује	изграђено земљиште
ТОПОЛА (ВАРОШ)	22	1526	ЗЕМЉИШТЕ ПОД ЗГРАДОМ- ОБЈЕКТОМ	0,0096	0,0096	није пољопривредно земљиште	изграђено земљиште
ТОПОЛА (ВАРОШ)	22	1526	ЗЕМЉИШТЕ ПОД ЗГРАДОМ- ОБЈЕКТОМ	0,0078	0,0078	није пољопривредно земљиште	изграђено земљиште
ТОПОЛА (ВАРОШ)	22	1526	ЗЕМЉИШТЕ ПОД ЗГРАДОМ- ОБЈЕКТОМ	0,0074	0,0074	није пољопривредно земљиште	изграђено земљиште
ТОПОЛА (ВАРОШ)	22	1526	ЗЕМЉИШТЕ ПОД ЗГРАДОМ- ОБЈЕКТОМ	0,0023	0,0023	није пољопривредно земљиште	изграђено земљиште
ТОПОЛА (ВАРОШ)	22	1526	ЗЕМЉИШТЕ УЗ ЗГРАДУ - ОБЈЕКАТ	0,0500	0,0500	није пољопривредно земљиште	изграђено земљиште
ТОПОЛА (ВАРОШ)	22	1526	ВОЋЊАК 3.класе	0,0265	0,0265	правно и фактичко стање се разликује	изграђено земљиште
ТОПОЛА (ВАРОШ)	25	2510/1	ЊИВА 4.класе	0,3024	0,3024	правно и фактичко стање се разликује	изграђено земљиште
ТОПОЛА (ВАРОШ)	25	2510/3	ЊИВА 4.класе	0,0798	0,0798	правно и фактичко стање се разликује	изграђено земљиште
ТОПОЛА (ВАРОШ)	25	2510/4	ЊИВА 4.класе	0,0817	0,0817	правно и фактичко стање се разликује	изграђено земљиште
ТОПОЛА (ВАРОШ)	25	2524	ЊИВА 5.класе	0,4513	0,4513	правно и фактичко стање се разликује	изграђено земљиште
ТОПОЛА (ВАРОШ)	25	2525	ВИНОГРАД 3.класе	0,1648	0,1648	правно и фактичко стање се разликује	изграђено земљиште
ТОПОЛА (ВАРОШ)	27	1546	ЗЕМЉИШТЕ ПОД ЗГРАДОМ- ОБЈЕКТОМ	0,0097	0,0097	није пољопривредно земљиште	изграђено земљиште
ТОПОЛА (ВАРОШ)	27	1546	ЗЕМЉИШТЕ ПОД ЗГРАДОМ- ОБЈЕКТОМ	0,0102	0,0102	није пољопривредно земљиште	изграђено земљиште
ТОПОЛА (ВАРОШ)	27	1546	ЗЕМЉИШТЕ ПОД ЗГРАДОМ- ОБЈЕКТОМ	0,0078	0,0078	није пољопривредно земљиште	изграђено земљиште
ТОПОЛА (ВАРОШ)	27	1546	ЗЕМЉИШТЕ ПОД ЗГРАДОМ- ОБЈЕКТОМ	0,0025	0,0025	није пољопривредно земљиште	изграђено земљиште
ТОПОЛА (ВАРОШ)	27	1546	ЗЕМЉИШТЕ ПОД ЗГРАДОМ- ОБЈЕКТОМ	0,0025	0,0025	није пољопривредно земљиште	изграђено земљиште

ТОПОЛА (ВАРОШ)	27	1546	ЗЕМЉИШТЕ УЗ ЗГРАДУ - ОБЈЕКАТ	0,0500	0,0500	није пољопривредно земљиште	изграђено земљиште
ТОПОЛА (ВАРОШ)	27	1546	ВОЋЊАК 3.класе	0,0116	0,0116	правно и фактичко стање се разликује	изграђено земљиште
ТОПОЛА (ВАРОШ)	28	1490	ЗЕМЉИШТЕ ПОД ЗГРАДОМ-ОБЈЕКТОМ	0,0102	0,0102	није пољопривредно земљиште	изграђено земљиште
ТОПОЛА (ВАРОШ)	28	1490	ЗЕМЉИШТЕ ПОД ЗГРАДОМ-ОБЈЕКТОМ	0,0020	0,0020	није пољопривредно земљиште	изграђено земљиште
ТОПОЛА (ВАРОШ)	28	1490	ЗЕМЉИШТЕ УЗ ЗГРАДУ - ОБЈЕКАТ	0,0500	0,0500	није пољопривредно земљиште	изграђено земљиште
ТОПОЛА (ВАРОШ)	28	1490	ВОЋЊАК 3.класе	0,0146	0,0146	правно и фактичко стање се разликује	изграђено земљиште
ТОПОЛА (ВАРОШ)	29	1549	ЗЕМЉИШТЕ ПОД ЗГРАДОМ-ОБЈЕКТОМ	0,0067	0,0067	није пољопривредно земљиште	изграђено земљиште
ТОПОЛА (ВАРОШ)	29	1549	ЗЕМЉИШТЕ ПОД ЗГРАДОМ-ОБЈЕКТОМ	0,0026	0,0026	није пољопривредно земљиште	изграђено земљиште
ТОПОЛА (ВАРОШ)	29	1549	ЗЕМЉИШТЕ УЗ ЗГРАДУ - ОБЈЕКАТ	0,0500	0,0500	није пољопривредно земљиште	изграђено земљиште
ТОПОЛА (ВАРОШ)	29	1549	ВОЋЊАК 3.класе	0,0420	0,0420	правно и фактичко стање се разликује	изграђено земљиште
ТОПОЛА (ВАРОШ)	40	1560	ЗЕМЉИШТЕ ПОД ЗГРАДОМ-ОБЈЕКТОМ	0,0093	0,0093	није пољопривредно земљиште	изграђено земљиште
ТОПОЛА (ВАРОШ)	40	1560	ЗЕМЉИШТЕ УЗ ЗГРАДУ - ОБЈЕКАТ	0,0500	0,0500	није пољопривредно земљиште	изграђено земљиште
ТОПОЛА (ВАРОШ)	40	1560	ВОЋЊАК 3.класе	0,0038	0,0038	правно и фактичко стање се разликује	изграђено земљиште
ТОПОЛА (ВАРОШ)	42	1561	ЗЕМЉИШТЕ ПОД ЗГРАДОМ-ОБЈЕКТОМ	0,0102	0,0102	није пољопривредно земљиште	изграђено земљиште
ТОПОЛА (ВАРОШ)	42	1561	ЗЕМЉИШТЕ ПОД ЗГРАДОМ-ОБЈЕКТОМ	0,0034	0,0034	није пољопривредно земљиште	изграђено земљиште
ТОПОЛА (ВАРОШ)	42	1561	ЗЕМЉИШТЕ УЗ ЗГРАДУ - ОБЈЕКАТ	0,0500	0,0500	није пољопривредно земљиште	изграђено земљиште
ТОПОЛА (ВАРОШ)	42	1561	ВОЋЊАК 3.класе	0,0135	0,0135	правно и фактичко стање се разликује	изграђено земљиште
ТОПОЛА (ВАРОШ)	48	1567	ЗЕМЉИШТЕ ПОД ЗГРАДОМ-ОБЈЕКТОМ	0,0115	0,0115	није пољопривредно земљиште	изграђено земљиште
ТОПОЛА (ВАРОШ)	48	1567	ЗЕМЉИШТЕ ПОД ЗГРАДОМ-ОБЈЕКТОМ	0,0023	0,0023	није пољопривредно земљиште	изграђено земљиште
ТОПОЛА (ВАРОШ)	48	1567	ЗЕМЉИШТЕ УЗ ЗГРАДУ - ОБЈЕКАТ	0,0500	0,0500	није пољопривредно земљиште	изграђено земљиште
ТОПОЛА (ВАРОШ)	48	1567	ВОЋЊАК 3.класе	0,0235	0,0235	правно и фактичко стање се разликује	изграђено земљиште
ТОПОЛА (ВАРОШ)	50	1568	ЗЕМЉИШТЕ ПОД ЗГРАДОМ-ОБЈЕКТОМ	0,0076	0,0076	није пољопривредно земљиште	изграђено земљиште
ТОПОЛА (ВАРОШ)	50	1568	ЗЕМЉИШТЕ ПОД ЗГРАДОМ-ОБЈЕКТОМ	0,0017	0,0017	није пољопривредно земљиште	изграђено земљиште
ТОПОЛА (ВАРОШ)	50	1568	ЗЕМЉИШТЕ УЗ ЗГРАДУ - ОБЈЕКАТ	0,0500	0,0500	није пољопривредно земљиште	изграђено земљиште
ТОПОЛА (ВАРОШ)	50	1568	ВОЋЊАК 3.класе	0,0244	0,0244	правно и фактичко стање се разликује	изграђено земљиште
ТОПОЛА (ВАРОШ)	52	1570	ЗЕМЉИШТЕ ПОД ЗГРАДОМ-ОБЈЕКТОМ	0,0097	0,0097	није пољопривредно земљиште	изграђено земљиште
ТОПОЛА (ВАРОШ)	52	1570	ЗЕМЉИШТЕ ПОД ЗГРАДОМ-ОБЈЕКТОМ	0,0045	0,0045	није пољопривредно земљиште	изграђено земљиште
ТОПОЛА (ВАРОШ)	52	1570	ЗЕМЉИШТЕ УЗ ЗГРАДУ - ОБЈЕКАТ	0,0500	0,0500	није пољопривредно земљиште	изграђено земљиште
ТОПОЛА (ВАРОШ)	52	1570	ВИНОГРАД 3.класе	0,0126	0,0126	правно и фактичко стање се разликује	изграђено земљиште

ТОПОЛА (ВАРОШ)	58	1164	ЗЕМЉИШТЕ ПОД ЗГРАДОМ- ОБЈЕКТОМ	0,0094	0,0094	није пољопривредно земљиште	изграђено земљиште
ТОПОЛА (ВАРОШ)	58	1164	ЗЕМЉИШТЕ УЗ ЗГРАДУ - ОБЈЕКАТ	0,0500	0,0500	није пољопривредно земљиште	изграђено земљиште
ТОПОЛА (ВАРОШ)	58	1164	ВОЋЊАК 3.класе	0,0590	0,0590	правно и фактичко стање се разликује	изграђено земљиште
ТОПОЛА (ВАРОШ)	61	1238	ЗЕМЉИШТЕ ПОД ЗГРАДОМ- ОБЈЕКТОМ	0,0071	0,0071	није пољопривредно земљиште	изграђено земљиште
ТОПОЛА (ВАРОШ)	61	1238	ЗЕМЉИШТЕ ПОД ЗГРАДОМ- ОБЈЕКТОМ	0,0154	0,0154	није пољопривредно земљиште	изграђено земљиште
ТОПОЛА (ВАРОШ)	61	1238	ЗЕМЉИШТЕ ПОД ЗГРАДОМ- ОБЈЕКТОМ	0,0032	0,0032	није пољопривредно земљиште	изграђено земљиште
ТОПОЛА (ВАРОШ)	61	1238	ЗЕМЉИШТЕ УЗ ЗГРАДУ - ОБЈЕКАТ	0,0500	0,0500	није пољопривредно земљиште	изграђено земљиште
ТОПОЛА (ВАРОШ)	61	1238	ВОЋЊАК 3.класе	0,0165	0,0165	правно и фактичко стање се разликује	изграђено земљиште
ТОПОЛА (ВАРОШ)	64	1241	ЗЕМЉИШТЕ ПОД ЗГРАДОМ- ОБЈЕКТОМ	0,0090	0,0090	није пољопривредно земљиште	изграђено земљиште
ТОПОЛА (ВАРОШ)	64	1241	ЗЕМЉИШТЕ ПОД ЗГРАДОМ- ОБЈЕКТОМ	0,0098	0,0098	није пољопривредно земљиште	изграђено земљиште
ТОПОЛА (ВАРОШ)	64	1241	ЗЕМЉИШТЕ ПОД ЗГРАДОМ- ОБЈЕКТОМ	0,0027	0,0027	није пољопривредно земљиште	изграђено земљиште
ТОПОЛА (ВАРОШ)	64	1241	ЗЕМЉИШТЕ УЗ ЗГРАДУ - ОБЈЕКАТ	0,0500	0,0500	није пољопривредно земљиште	изграђено земљиште
ТОПОЛА (ВАРОШ)	64	1241	ВОЋЊАК 3.класе	0,0589	0,0589	правно и фактичко стање се разликује	изграђено земљиште
ТОПОЛА (ВАРОШ)	64	1242	ВИНОГРАД 3.класе	0,0778	0,0778	правно и фактичко стање се разликује	изграђено земљиште
ТОПОЛА (ВАРОШ)	66	1243	ЗЕМЉИШТЕ ПОД ЗГРАДОМ- ОБЈЕКТОМ	0,0112	0,0112	није пољопривредно земљиште	изграђено земљиште
ТОПОЛА (ВАРОШ)	66	1243	ЗЕМЉИШТЕ ПОД ЗГРАДОМ- ОБЈЕКТОМ	0,0123	0,0123	није пољопривредно земљиште	изграђено земљиште
ТОПОЛА (ВАРОШ)	66	1243	ЗЕМЉИШТЕ УЗ ЗГРАДУ - ОБЈЕКАТ	0,0500	0,0500	није пољопривредно земљиште	изграђено земљиште
ТОПОЛА (ВАРОШ)	66	1243	ВОЋЊАК 3.класе	0,0397	0,0397	правно и фактичко стање се разликује	изграђено земљиште
ТОПОЛА (ВАРОШ)	66	1244	ВИНОГРАД 3.класе	0,1034	0,1034	правно и фактичко стање се разликује	изграђено земљиште
ТОПОЛА (ВАРОШ)	72	1301	ЗЕМЉИШТЕ ПОД ЗГРАДОМ- ОБЈЕКТОМ	0,0113	0,0113	није пољопривредно земљиште	изграђено земљиште
ТОПОЛА (ВАРОШ)	72	1301	ЗЕМЉИШТЕ УЗ ЗГРАДУ - ОБЈЕКАТ	0,0500	0,0500	није пољопривредно земљиште	изграђено земљиште
ТОПОЛА (ВАРОШ)	72	1301	ВОЋЊАК 3.класе	0,0073	0,0073	правно и фактичко стање се разликује	изграђено земљиште
ТОПОЛА (ВАРОШ)	75	1300	ЗЕМЉИШТЕ ПОД ЗГРАДОМ- ОБЈЕКТОМ	0,0095	0,0095	није пољопривредно земљиште	изграђено земљиште
ТОПОЛА (ВАРОШ)	75	1300	ЗЕМЉИШТЕ УЗ ЗГРАДУ - ОБЈЕКАТ	0,0500	0,0500	није пољопривредно земљиште	изграђено земљиште
ТОПОЛА (ВАРОШ)	75	1300	ВОЋЊАК 3.класе	0,0107	0,0107	правно и фактичко стање се разликује	изграђено земљиште
ТОПОЛА (ВАРОШ)	77	1299	ЗЕМЉИШТЕ ПОД ЗГРАДОМ- ОБЈЕКТОМ	0,0077	0,0077	није пољопривредно земљиште	изграђено земљиште
ТОПОЛА (ВАРОШ)	77	1299	ЗЕМЉИШТЕ УЗ ЗГРАДУ - ОБЈЕКАТ	0,0500	0,0500	није пољопривредно земљиште	изграђено земљиште
ТОПОЛА (ВАРОШ)	77	1299	ВОЋЊАК 3.класе	0,0124	0,0124	правно и фактичко стање се разликује	изграђено земљиште
ТОПОЛА (ВАРОШ)	79	1298	ЗЕМЉИШТЕ ПОД ЗГРАДОМ- ОБЈЕКТОМ	0,0100	0,0100	није пољопривредно земљиште	изграђено земљиште

ТОПОЛА (ВАРОШ)	79	1298	ЗЕМЉИШТЕ УЗ ЗГРАДУ - ОБЈЕКАТ	0,0500	0,0500	није пољопривредно земљиште	изграђено земљиште
ТОПОЛА (ВАРОШ)	79	1298	ВОЋЊАК 3.класе	0,0018	0,0018	правно и фактичко стање се разликује	изграђено земљиште
ТОПОЛА (ВАРОШ)	80	1254	ЗЕМЉИШТЕ ПОД ЗГРАДОМ-ОБЈЕКТОМ	0,0103	0,0103	није пољопривредно земљиште	изграђено земљиште
ТОПОЛА (ВАРОШ)	80	1254	ЗЕМЉИШТЕ УЗ ЗГРАДУ - ОБЈЕКАТ	0,0500	0,0500	није пољопривредно земљиште	изграђено земљиште
ТОПОЛА (ВАРОШ)	80	1254	ВОЋЊАК 3.класе	0,0151	0,0151	правно и фактичко стање се разликује	изграђено земљиште
ТОПОЛА (ВАРОШ)	83	1256	ЗЕМЉИШТЕ ПОД ЗГРАДОМ-ОБЈЕКТОМ	0,0071	0,0071	није пољопривредно земљиште	изграђено земљиште
ТОПОЛА (ВАРОШ)	83	1256	ЗЕМЉИШТЕ УЗ ЗГРАДУ - ОБЈЕКАТ	0,0500	0,0500	није пољопривредно земљиште	изграђено земљиште
ТОПОЛА (ВАРОШ)	83	1256	ВОЋЊАК 3.класе	0,0131	0,0131	правно и фактичко стање се разликује	изграђено земљиште
ТОПОЛА (ВАРОШ)	93	1283	ЗЕМЉИШТЕ ПОД ЗГРАДОМ-ОБЈЕКТОМ	0,0112	0,0112	није пољопривредно земљиште	изграђено земљиште
ТОПОЛА (ВАРОШ)	93	1283	ЗЕМЉИШТЕ ПОД ЗГРАДОМ-ОБЈЕКТОМ	0,0047	0,0047	није пољопривредно земљиште	изграђено земљиште
ТОПОЛА (ВАРОШ)	93	1283	ЗЕМЉИШТЕ УЗ ЗГРАДУ - ОБЈЕКАТ	0,0500	0,0500	није пољопривредно земљиште	изграђено земљиште
ТОПОЛА (ВАРОШ)	93	1283	ВОЋЊАК 4.класе	0,0516	0,0516	правно и фактичко стање се разликује	изграђено земљиште
ТОПОЛА (ВАРОШ)	94	1282	ЗЕМЉИШТЕ ПОД ЗГРАДОМ-ОБЈЕКТОМ	0,0126	0,0126	није пољопривредно земљиште	изграђено земљиште
ТОПОЛА (ВАРОШ)	94	1282	ЗЕМЉИШТЕ УЗ ЗГРАДУ - ОБЈЕКАТ	0,0500	0,0500	није пољопривредно земљиште	изграђено земљиште
ТОПОЛА (ВАРОШ)	94	1282	ВОЋЊАК 4.класе	0,0038	0,0038	правно и фактичко стање се разликује	изграђено земљиште
ТОПОЛА (ВАРОШ)	96	2526	ЊИВА 5.класе	0,1073	0,1073	правно и фактичко стање се разликује	изграђено земљиште
ТОПОЛА (ВАРОШ)	96	2527	ВОЋЊАК 4.класе	0,1452	0,1452	правно и фактичко стање се разликује	изграђено земљиште
ТОПОЛА (ВАРОШ)	96	2528	ВИНОГРАД 3.класе	0,0322	0,0322	правно и фактичко стање се разликује	изграђено земљиште
ТОПОЛА (ВАРОШ)	96	2529	ЊИВА 5.класе	0,1618	0,1618	правно и фактичко стање се разликује	изграђено земљиште
ТОПОЛА (ВАРОШ)	97	1277	ЗЕМЉИШТЕ ПОД ЗГРАДОМ-ОБЈЕКТОМ	0,0063	0,0063	није пољопривредно земљиште	изграђено земљиште
ТОПОЛА (ВАРОШ)	97	1277	ЗЕМЉИШТЕ ПОД ЗГРАДОМ-ОБЈЕКТОМ	0,0019	0,0019	није пољопривредно земљиште	изграђено земљиште
ТОПОЛА (ВАРОШ)	97	1277	ЗЕМЉИШТЕ УЗ ЗГРАДУ - ОБЈЕКАТ	0,0500	0,0500	није пољопривредно земљиште	изграђено земљиште
ТОПОЛА (ВАРОШ)	97	1277	ВОЋЊАК 4.класе	0,0109	0,0109	правно и фактичко стање се разликује	изграђено земљиште
ТОПОЛА (ВАРОШ)	107	104/2	ЊИВА 4.класе	0,2487	0,2487	правно и фактичко стање се разликује	изграђено земљиште
ТОПОЛА (ВАРОШ)	108	2438	ЊИВА 4.класе	0,1605	0,0892	правно и фактичко стање се разликује	изграђено земљиште
ТОПОЛА (ВАРОШ)	109	1135/2	ЗЕМЉИШТЕ ПОД ЗГРАДОМ-ОБЈЕКТОМ	0,0081	0,0081	није пољопривредно земљиште	изграђено земљиште
ТОПОЛА (ВАРОШ)	109	1135/2	ЊИВА 4.класе	0,0457	0,0457	правно и фактичко стање се разликује	изграђено земљиште
ТОПОЛА (ВАРОШ)	113	2357/4	ЗЕМЉИШТЕ ПОД ЗГРАДОМ-ОБЈЕКТОМ	0,0074	0,0074	није пољопривредно земљиште	изграђено земљиште
ТОПОЛА (ВАРОШ)	113	2357/4	ЊИВА 4.класе	0,0356	0,0356	правно и фактичко стање се разликује	изграђено земљиште
ТОПОЛА (ВАРОШ)	120	1395	ЗЕМЉИШТЕ ПОД ЗГРАДОМ-ОБЈЕКТОМ	0,0088	0,0088	није пољопривредно земљиште	изграђено земљиште
ТОПОЛА (ВАРОШ)	120	1395	ЗЕМЉИШТЕ ПОД ЗГРАДОМ-ОБЈЕКТОМ	0,0078	0,0078	није пољопривредно земљиште	изграђено земљиште

ТОПОЛА (ВАРОШ)	120	1395	ЗЕМЉИШТЕ УЗ ЗГРАДУ - ОБЈЕКАТ	0,0500	0,0500	није пољопривредно земљиште	изграђено земљиште
ТОПОЛА (ВАРОШ)	120	1395	ВОЋЊАК 3.класе	0,0010	0,0010	правно и фактичко стање се разликује	изграђено земљиште
ТОПОЛА (ВАРОШ)	122	1394	ЗЕМЉИШТЕ ПОД ЗГРАДОМ-ОБЈЕКТОМ	0,0092	0,0092	није пољопривредно земљиште	изграђено земљиште
ТОПОЛА (ВАРОШ)	122	1394	ЗЕМЉИШТЕ УЗ ЗГРАДУ - ОБЈЕКАТ	0,0500	0,0500	није пољопривредно земљиште	изграђено земљиште
ТОПОЛА (ВАРОШ)	122	1394	ВОЋЊАК 3.класе	0,0161	0,0161	правно и фактичко стање се разликује	изграђено земљиште
ТОПОЛА (ВАРОШ)	123	1384	ЗЕМЉИШТЕ ПОД ЗГРАДОМ-ОБЈЕКТОМ	0,0077	0,0077	није пољопривредно земљиште	изграђено земљиште
ТОПОЛА (ВАРОШ)	123	1384	ЗЕМЉИШТЕ УЗ ЗГРАДУ - ОБЈЕКАТ	0,0500	0,0500	није пољопривредно земљиште	изграђено земљиште
ТОПОЛА (ВАРОШ)	123	1384	ВОЋЊАК 4.класе	0,0031	0,0031	правно и фактичко стање се разликује	изграђено земљиште
ТОПОЛА (ВАРОШ)	124	1393	ЗЕМЉИШТЕ ПОД ЗГРАДОМ-ОБЈЕКТОМ	0,0146	0,0146	није пољопривредно земљиште	изграђено земљиште
ТОПОЛА (ВАРОШ)	124	1393	ЗЕМЉИШТЕ ПОД ЗГРАДОМ-ОБЈЕКТОМ	0,0023	0,0023	није пољопривредно земљиште	изграђено земљиште
ТОПОЛА (ВАРОШ)	124	1393	ЗЕМЉИШТЕ УЗ ЗГРАДУ - ОБЈЕКАТ	0,0500	0,0500	није пољопривредно земљиште	изграђено земљиште
ТОПОЛА (ВАРОШ)	124	1393	ВОЋЊАК 3.класе	0,0106	0,0106	правно и фактичко стање се разликује	изграђено земљиште
ТОПОЛА (ВАРОШ)	136	743/3	ЗЕМЉИШТЕ ПОД ЗГРАДОМ-ОБЈЕКТОМ	0,0084	0,0084	није пољопривредно земљиште	изграђено земљиште
ТОПОЛА (ВАРОШ)	136	743/3	ЗЕМЉИШТЕ УЗ ЗГРАДУ - ОБЈЕКАТ	0,0500	0,0500	није пољопривредно земљиште	изграђено земљиште
ТОПОЛА (ВАРОШ)	136	743/3	ЊИВА 3.класе	0,0130	0,0130	правно и фактичко стање се разликује	изграђено земљиште
ТОПОЛА (ВАРОШ)	138	752	ЗЕМЉИШТЕ ПОД ЗГРАДОМ-ОБЈЕКТОМ	0,0085	0,0085	није пољопривредно земљиште	изграђено земљиште
ТОПОЛА (ВАРОШ)	138	752	ЗЕМЉИШТЕ ПОД ЗГРАДОМ-ОБЈЕКТОМ	0,0018	0,0018	није пољопривредно земљиште	изграђено земљиште
ТОПОЛА (ВАРОШ)	138	752	ЗЕМЉИШТЕ УЗ ЗГРАДУ - ОБЈЕКАТ	0,0500	0,0500	није пољопривредно земљиште	изграђено земљиште
ТОПОЛА (ВАРОШ)	138	752	ЊИВА 3.класе	0,0163	0,0163	правно и фактичко стање се разликује	изграђено земљиште
ТОПОЛА (ВАРОШ)	139	794	ЗЕМЉИШТЕ ПОД ЗГРАДОМ-ОБЈЕКТОМ	0,0109	0,0109	није пољопривредно земљиште	изграђено земљиште
ТОПОЛА (ВАРОШ)	139	794	ЗЕМЉИШТЕ УЗ ЗГРАДУ - ОБЈЕКАТ	0,0500	0,0500	није пољопривредно земљиште	изграђено земљиште
ТОПОЛА (ВАРОШ)	139	794	ВОЋЊАК 3.класе	0,0137	0,0137	правно и фактичко стање се разликује	изграђено земљиште
ТОПОЛА (ВАРОШ)	140	751	ЗЕМЉИШТЕ ПОД ЗГРАДОМ-ОБЈЕКТОМ	0,0099	0,0099	није пољопривредно земљиште	изграђено земљиште
ТОПОЛА (ВАРОШ)	140	751	ЗЕМЉИШТЕ УЗ ЗГРАДУ - ОБЈЕКАТ	0,0500	0,0500	није пољопривредно земљиште	изграђено земљиште
ТОПОЛА (ВАРОШ)	140	751	ЊИВА 3.класе	0,0140	0,0140	правно и фактичко стање се разликује	изграђено земљиште
ТОПОЛА (ВАРОШ)	143	749	ЗЕМЉИШТЕ ПОД ЗГРАДОМ-ОБЈЕКТОМ	0,0150	0,0150	није пољопривредно земљиште	изграђено земљиште
ТОПОЛА (ВАРОШ)	143	749	ЗЕМЉИШТЕ ПОД ЗГРАДОМ-ОБЈЕКТОМ	0,0039	0,0039	није пољопривредно земљиште	изграђено земљиште
ТОПОЛА (ВАРОШ)	143	749	ЗЕМЉИШТЕ УЗ ЗГРАДУ - ОБЈЕКАТ	0,0500	0,0500	није пољопривредно земљиште	изграђено земљиште
ТОПОЛА (ВАРОШ)	143	749	ЊИВА 3.класе	0,0182	0,0182	правно и фактичко стање се разликује	изграђено земљиште
ТОПОЛА (ВАРОШ)	144	748	ЗЕМЉИШТЕ ПОД ЗГРАДОМ-ОБЈЕКТОМ	0,0077	0,0077	није пољопривредно земљиште	изграђено земљиште

ТОПОЛА (ВАРОШ)	144	748	ЗЕМЉИШТЕ ПОД ЗГРАДОМ-ОБЈЕКТОМ	0,0023	0,0023	није пољопривредно земљиште	изграђено земљиште
ТОПОЛА (ВАРОШ)	144	748	ЗЕМЉИШТЕ УЗ ЗГРАДУ - ОБЈЕКАТ	0,0500	0,0500	није пољопривредно земљиште	изграђено земљиште
ТОПОЛА (ВАРОШ)	144	748	ЊИВА 3.класе	0,0037	0,0037	правно и фактичко стање се разликује	изграђено земљиште
ТОПОЛА (ВАРОШ)	145	747	ЗЕМЉИШТЕ ПОД ЗГРАДОМ-ОБЈЕКТОМ	0,0070	0,0070	није пољопривредно земљиште	изграђено земљиште
ТОПОЛА (ВАРОШ)	145	747	ЗЕМЉИШТЕ УЗ ЗГРАДУ - ОБЈЕКАТ	0,0500	0,0500	није пољопривредно земљиште	изграђено земљиште
ТОПОЛА (ВАРОШ)	145	747	ЊИВА 3.класе	0,0069	0,0069	правно и фактичко стање се разликује	изграђено земљиште
ТОПОЛА (ВАРОШ)	147	266/1	ЊИВА 3.класе	0,1991	0,1991	правно и фактичко стање се разликује	изграђено земљиште
ТОПОЛА (ВАРОШ)	147	266/3	ЊИВА 3.класе	0,0500	0,0500	правно и фактичко стање се разликује	изграђено земљиште
ТОПОЛА (ВАРОШ)	147	266/4	ЊИВА 3.класе	0,0500	0,0500	правно и фактичко стање се разликује	изграђено земљиште
ТОПОЛА (ВАРОШ)	147	266/5	ЊИВА 3.класе	0,0500	0,0500	правно и фактичко стање се разликује	изграђено земљиште
ТОПОЛА (ВАРОШ)	147	266/6	ЊИВА 3.класе	0,0500	0,0500	правно и фактичко стање се разликује	изграђено земљиште
ТОПОЛА (ВАРОШ)	153	1414	ЗЕМЉИШТЕ ПОД ЗГРАДОМ-ОБЈЕКТОМ	0,0077	0,0077	није пољопривредно земљиште	изграђено земљиште
ТОПОЛА (ВАРОШ)	153	1414	ЗЕМЉИШТЕ ПОД ЗГРАДОМ-ОБЈЕКТОМ	0,0106	0,0106	није пољопривредно земљиште	изграђено земљиште
ТОПОЛА (ВАРОШ)	153	1414	ЗЕМЉИШТЕ ПОД ЗГРАДОМ-ОБЈЕКТОМ	0,0056	0,0056	није пољопривредно земљиште	изграђено земљиште
ТОПОЛА (ВАРОШ)	153	1414	ЗЕМЉИШТЕ УЗ ЗГРАДУ - ОБЈЕКАТ	0,0500	0,0500	није пољопривредно земљиште	изграђено земљиште
ТОПОЛА (ВАРОШ)	153	1414	ВОЋЊАК 3.класе	0,0182	0,0182	правно и фактичко стање се разликује	изграђено земљиште
ТОПОЛА (ВАРОШ)	165	171	ЗЕМЉИШТЕ ПОД ЗГРАДОМ-ОБЈЕКТОМ	0,0360	0,0360	није пољопривредно земљиште	изграђено земљиште
ТОПОЛА (ВАРОШ)	165	171	ЗЕМЉИШТЕ УЗ ЗГРАДУ - ОБЈЕКАТ	0,0500	0,0500	није пољопривредно земљиште	изграђено земљиште
ТОПОЛА (ВАРОШ)	165	171	ЊИВА 3.класе	0,0874	0,0874	правно и фактичко стање се разликује	изграђено земљиште
ТОПОЛА (ВАРОШ)	178	332	ЗЕМЉИШТЕ ПОД ЗГРАДОМ-ОБЈЕКТОМ	0,0018	0,0018	није пољопривредно земљиште	изграђено земљиште
ТОПОЛА (ВАРОШ)	178	332	ЊИВА 3.класе	0,0794	0,0794	правно и фактичко стање се разликује	изграђено земљиште
ТОПОЛА (ВАРОШ)	185	1351	ЗЕМЉИШТЕ ПОД ЗГРАДОМ-ОБЈЕКТОМ	0,0112	0,0112	није пољопривредно земљиште	изграђено земљиште
ТОПОЛА (ВАРОШ)	185	1351	ЗЕМЉИШТЕ ПОД ЗГРАДОМ-ОБЈЕКТОМ	0,0032	0,0032	није пољопривредно земљиште	изграђено земљиште
ТОПОЛА (ВАРОШ)	185	1351	ЗЕМЉИШТЕ УЗ ЗГРАДУ - ОБЈЕКАТ	0,0500	0,0500	није пољопривредно земљиште	изграђено земљиште
ТОПОЛА (ВАРОШ)	185	1351	ВОЋЊАК 4.класе	0,0017	0,0017	правно и фактичко стање се разликује	изграђено земљиште
ТОПОЛА (ВАРОШ)	189	660	ЗЕМЉИШТЕ ПОД ЗГРАДОМ-ОБЈЕКТОМ	0,0086	0,0086	није пољопривредно земљиште	изграђено земљиште
ТОПОЛА (ВАРОШ)	189	660	ЗЕМЉИШТЕ УЗ ЗГРАДУ - ОБЈЕКАТ	0,0500	0,0500	није пољопривредно земљиште	изграђено земљиште
ТОПОЛА (ВАРОШ)	189	660	ЊИВА 3.класе	0,0056	0,0056	правно и фактичко стање се разликује	изграђено земљиште
ТОПОЛА (ВАРОШ)	190	659/5	ЗЕМЉИШТЕ ПОД ЗГРАДОМ-ОБЈЕКТОМ	0,0090	0,0090	није пољопривредно земљиште	изграђено земљиште
ТОПОЛА (ВАРОШ)	190	659/5	ЗЕМЉИШТЕ УЗ ЗГРАДУ - ОБЈЕКАТ	0,0500	0,0500	није пољопривредно земљиште	изграђено земљиште
ТОПОЛА (ВАРОШ)	190	659/5	ЊИВА 3.класе	0,0013	0,0013	правно и фактичко стање се разликује	изграђено земљиште

ТОПОЛА (ВАРОШ)	193	663	ЗЕМЉИШТЕ ПОД ЗГРАДОМ- ОБЈЕКТОМ	0,0082	0,0082	није пољопривредно земљиште	изграђено земљиште
ТОПОЛА (ВАРОШ)	193	663	ЗЕМЉИШТЕ УЗ ЗГРАДУ - ОБЈЕКАТ	0,0500	0,0500	није пољопривредно земљиште	изграђено земљиште
ТОПОЛА (ВАРОШ)	193	663	ЊИВА 3.класе	0,0018	0,0018	правно и фактичко стање се разликује	изграђено земљиште
ТОПОЛА (ВАРОШ)	195	664	ЗЕМЉИШТЕ ПОД ЗГРАДОМ- ОБЈЕКТОМ	0,0096	0,0096	није пољопривредно земљиште	изграђено земљиште
ТОПОЛА (ВАРОШ)	195	664	ЗЕМЉИШТЕ УЗ ЗГРАДУ - ОБЈЕКАТ	0,0500	0,0500	није пољопривредно земљиште	изграђено земљиште
ТОПОЛА (ВАРОШ)	195	664	ЊИВА 3.класе	0,0265	0,0265	правно и фактичко стање се разликује	изграђено земљиште
ТОПОЛА (ВАРОШ)	196	432	ЊИВА 3.класе	0,0615	0,0615	правно и фактичко стање се разликује	изграђено земљиште
ТОПОЛА (ВАРОШ)	199	429	ЗЕМЉИШТЕ ПОД ЗГРАДОМ- ОБЈЕКТОМ	0,0080	0,0047	није пољопривредно земљиште	изграђено земљиште
ТОПОЛА (ВАРОШ)	199	429	ЗЕМЉИШТЕ УЗ ЗГРАДУ - ОБЈЕКАТ	0,0500	0,0293	није пољопривредно земљиште	изграђено земљиште
ТОПОЛА (ВАРОШ)	199	429	ВОЋЊАК 3.класе	0,0314	0,0184	правно и фактичко стање се разликује	изграђено земљиште
ТОПОЛА (ВАРОШ)	200	427	ЗЕМЉИШТЕ ПОД ЗГРАДОМ- ОБЈЕКТОМ	0,0085	0,0085	није пољопривредно земљиште	изграђено земљиште
ТОПОЛА (ВАРОШ)	200	427	ЗЕМЉИШТЕ ПОД ЗГРАДОМ- ОБЈЕКТОМ	0,0042	0,0042	није пољопривредно земљиште	изграђено земљиште
ТОПОЛА (ВАРОШ)	200	427	ЗЕМЉИШТЕ УЗ ЗГРАДУ - ОБЈЕКАТ	0,0500	0,0500	није пољопривредно земљиште	изграђено земљиште
ТОПОЛА (ВАРОШ)	200	427	ВОЋЊАК 3.класе	0,0658	0,0658	правно и фактичко стање се разликује	изграђено земљиште
ТОПОЛА (ВАРОШ)	201	645	ЗЕМЉИШТЕ ПОД ЗГРАДОМ- ОБЈЕКТОМ	0,0088	0,0088	није пољопривредно земљиште	изграђено земљиште
ТОПОЛА (ВАРОШ)	201	645	ЗЕМЉИШТЕ УЗ ЗГРАДУ - ОБЈЕКАТ	0,0500	0,0500	није пољопривредно земљиште	изграђено земљиште
ТОПОЛА (ВАРОШ)	201	645	ВОЋЊАК 3.класе	0,0068	0,0068	правно и фактичко стање се разликује	изграђено земљиште
ТОПОЛА (ВАРОШ)	203	646	ЗЕМЉИШТЕ ПОД ЗГРАДОМ- ОБЈЕКТОМ	0,0093	0,0093	није пољопривредно земљиште	изграђено земљиште
ТОПОЛА (ВАРОШ)	203	646	ЗЕМЉИШТЕ УЗ ЗГРАДУ - ОБЈЕКАТ	0,0500	0,0500	није пољопривредно земљиште	изграђено земљиште
ТОПОЛА (ВАРОШ)	203	646	ВОЋЊАК 3.класе	0,0044	0,0044	правно и фактичко стање се разликује	изграђено земљиште
ТОПОЛА (ВАРОШ)	204	402	ЗЕМЉИШТЕ ПОД ЗГРАДОМ- ОБЈЕКТОМ	0,0100	0,0100	није пољопривредно земљиште	изграђено земљиште
ТОПОЛА (ВАРОШ)	204	402	ЗЕМЉИШТЕ УЗ ЗГРАДУ - ОБЈЕКАТ	0,0500	0,0500	није пољопривредно земљиште	изграђено земљиште
ТОПОЛА (ВАРОШ)	204	402	ЊИВА 3.класе	0,0094	0,0094	правно и фактичко стање се разликује	изграђено земљиште
ТОПОЛА (ВАРОШ)	206	401	ЗЕМЉИШТЕ ПОД ЗГРАДОМ- ОБЈЕКТОМ	0,0105	0,0105	није пољопривредно земљиште	изграђено земљиште
ТОПОЛА (ВАРОШ)	206	401	ЗЕМЉИШТЕ УЗ ЗГРАДУ - ОБЈЕКАТ	0,0500	0,0500	није пољопривредно земљиште	изграђено земљиште
ТОПОЛА (ВАРОШ)	206	401	ЊИВА 3.класе	0,0001	0,0001	правно и фактичко стање се разликује	изграђено земљиште
ТОПОЛА (ВАРОШ)	207	648	ЗЕМЉИШТЕ ПОД ЗГРАДОМ- ОБЈЕКТОМ	0,0088	0,0088	није пољопривредно земљиште	изграђено земљиште
ТОПОЛА (ВАРОШ)	207	648	ЗЕМЉИШТЕ УЗ ЗГРАДУ - ОБЈЕКАТ	0,0500	0,0500	није пољопривредно земљиште	изграђено земљиште
ТОПОЛА (ВАРОШ)	207	648	ВОЋЊАК 3.класе	0,0036	0,0036	правно и фактичко стање се разликује	изграђено земљиште
ТОПОЛА (ВАРОШ)	208	391	ЗЕМЉИШТЕ ПОД ЗГРАДОМ- ОБЈЕКТОМ	0,0096	0,0096	није пољопривредно земљиште	изграђено земљиште

ТОПОЛА (ВАРОШ)	208	391	ЗЕМЉИШТЕ ПОД ЗГРАДОМ- ОБЈЕКТОМ	0,0024	0,0024	није пољопривредно земљиште	изграђено земљиште
ТОПОЛА (ВАРОШ)	208	391	ЗЕМЉИШТЕ ПОД ЗГРАДОМ- ОБЈЕКТОМ	0,0042	0,0042	није пољопривредно земљиште	изграђено земљиште
ТОПОЛА (ВАРОШ)	208	391	ЗЕМЉИШТЕ УЗ ЗГРАДУ - ОБЈЕКАТ	0,0500	0,0500	није пољопривредно земљиште	изграђено земљиште
ТОПОЛА (ВАРОШ)	208	391	ВОЋЊАК 3.класе	0,2273	0,2273	правно и фактичко стање се разликује	изграђено земљиште
ТОПОЛА (ВАРОШ)	208	395/3	ЊИВА 4.класе	0,0130	0,0130	правно и фактичко стање се разликује	изграђено земљиште
ТОПОЛА (ВАРОШ)	208	395/4	ЊИВА 4.класе	0,0251	0,0251	правно и фактичко стање се разликује	изграђено земљиште
ТОПОЛА (ВАРОШ)	209	649	ЗЕМЉИШТЕ ПОД ЗГРАДОМ- ОБЈЕКТОМ	0,0035	0,0035	није пољопривредно земљиште	изграђено земљиште
ТОПОЛА (ВАРОШ)	209	649	ЗЕМЉИШТЕ УЗ ЗГРАДУ - ОБЈЕКАТ	0,0500	0,0500	није пољопривредно земљиште	изграђено земљиште
ТОПОЛА (ВАРОШ)	209	649	ВОЋЊАК 3.класе	0,0125	0,0125	правно и фактичко стање се разликује	изграђено земљиште
ТОПОЛА (ВАРОШ)	210	390	ЗЕМЉИШТЕ ПОД ЗГРАДОМ- ОБЈЕКТОМ	0,0085	0,0085	није пољопривредно земљиште	изграђено земљиште
ТОПОЛА (ВАРОШ)	210	390	ЗЕМЉИШТЕ ПОД ЗГРАДОМ- ОБЈЕКТОМ	0,0048	0,0048	није пољопривредно земљиште	изграђено земљиште
ТОПОЛА (ВАРОШ)	210	390	ЗЕМЉИШТЕ УЗ ЗГРАДУ - ОБЈЕКАТ	0,0500	0,0500	није пољопривредно земљиште	изграђено земљиште
ТОПОЛА (ВАРОШ)	210	390	ЊИВА 3.класе	0,0195	0,0195	правно и фактичко стање се разликује	изграђено земљиште
ТОПОЛА (ВАРОШ)	210	390	ВОЋЊАК 3.класе	0,1182	0,1182	правно и фактичко стање се разликује	изграђено земљиште
ТОПОЛА (ВАРОШ)	211	277/1	ЗЕМЉИШТЕ ПОД ЗГРАДОМ- ОБЈЕКТОМ	0,0167	0,0167	није пољопривредно земљиште	изграђено земљиште
ТОПОЛА (ВАРОШ)	211	277/1	ЗЕМЉИШТЕ УЗ ЗГРАДУ - ОБЈЕКАТ	0,0500	0,0500	није пољопривредно земљиште	изграђено земљиште
ТОПОЛА (ВАРОШ)	211	277/1	ЊИВА 3.класе	0,0334	0,0334	правно и фактичко стање се разликује	изграђено земљиште
ТОПОЛА (ВАРОШ)	211	650	ЗЕМЉИШТЕ ПОД ЗГРАДОМ- ОБЈЕКТОМ	0,0086	0,0086	није пољопривредно земљиште	изграђено земљиште
ТОПОЛА (ВАРОШ)	211	650	ЗЕМЉИШТЕ ПОД ЗГРАДОМ- ОБЈЕКТОМ	0,0041	0,0041	није пољопривредно земљиште	изграђено земљиште
ТОПОЛА (ВАРОШ)	211	650	ЗЕМЉИШТЕ УЗ ЗГРАДУ - ОБЈЕКАТ	0,0500	0,0500	није пољопривредно земљиште	изграђено земљиште
ТОПОЛА (ВАРОШ)	211	650	ВОЋЊАК 3.класе	0,0076	0,0076	правно и фактичко стање се разликује	изграђено земљиште
ТОПОЛА (ВАРОШ)	213	653	ВОЋЊАК 3.класе	0,0279	0,0279	правно и фактичко стање се разликује	изграђено земљиште
ТОПОЛА (ВАРОШ)	213	654	ЗЕМЉИШТЕ ПОД ЗГРАДОМ- ОБЈЕКТОМ	0,0101	0,0101	није пољопривредно земљиште	изграђено земљиште
ТОПОЛА (ВАРОШ)	213	654	ЊИВА 3.класе	0,0288	0,0288	правно и фактичко стање се разликује	изграђено земљиште
ТОПОЛА (ВАРОШ)	214	371	ЗЕМЉИШТЕ ПОД ЗГРАДОМ- ОБЈЕКТОМ	0,0086	0,0086	није пољопривредно земљиште	изграђено земљиште
ТОПОЛА (ВАРОШ)	214	371	ЗЕМЉИШТЕ ПОД ЗГРАДОМ- ОБЈЕКТОМ	0,0089	0,0089	није пољопривредно земљиште	изграђено земљиште
ТОПОЛА (ВАРОШ)	214	371	ЗЕМЉИШТЕ ПОД ЗГРАДОМ- ОБЈЕКТОМ	0,0067	0,0067	није пољопривредно земљиште	изграђено земљиште
ТОПОЛА (ВАРОШ)	214	371	ЗЕМЉИШТЕ ПОД ЗГРАДОМ- ОБЈЕКТОМ	0,0070	0,0070	није пољопривредно земљиште	изграђено земљиште
ТОПОЛА (ВАРОШ)	214	371	ЗЕМЉИШТЕ ПОД ЗГРАДОМ- ОБЈЕКТОМ	0,0049	0,0049	није пољопривредно земљиште	изграђено земљиште

ТОПОЛА (ВАРОШ)	214	371	ЗЕМЉИШТЕ УЗ ЗГРАДУ - ОБЈЕКАТ	0,0415	0,0415	није пољопривредно земљиште	изграђено земљиште
ТОПОЛА (ВАРОШ)	214	371	ВОЋЊАК 3.класе	0,1541	0,1541	правно и фактичко стање се разликује	изграђено земљиште
ТОПОЛА (ВАРОШ)	214	383	ВОЋЊАК 3.класе	0,0623	0,0623	правно и фактичко стање се разликује	изграђено земљиште
ТОПОЛА (ВАРОШ)	215	665	ЗЕМЉИШТЕ ПОД ЗГРАДОМ-ОБЈЕКТОМ	0,0082	0,0082	није пољопривредно земљиште	изграђено земљиште
ТОПОЛА (ВАРОШ)	215	665	ЗЕМЉИШТЕ УЗ ЗГРАДУ - ОБЈЕКАТ	0,0500	0,0500	није пољопривредно земљиште	изграђено земљиште
ТОПОЛА (ВАРОШ)	215	665	ЊИВА 3.класе	0,0093	0,0093	правно и фактичко стање се разликује	изграђено земљиште
ТОПОЛА (ВАРОШ)	216	382	ЗЕМЉИШТЕ ПОД ЗГРАДОМ-ОБЈЕКТОМ	0,0106	0,0106	није пољопривредно земљиште	изграђено земљиште
ТОПОЛА (ВАРОШ)	216	382	ЗЕМЉИШТЕ УЗ ЗГРАДУ - ОБЈЕКАТ	0,0500	0,0500	није пољопривредно земљиште	изграђено земљиште
ТОПОЛА (ВАРОШ)	216	382	ВОЋЊАК 3.класе	0,0016	0,0016	правно и фактичко стање се разликује	изграђено земљиште
ТОПОЛА (ВАРОШ)	218	380	ПАШЊАК 2.класе	0,0617	0,0617	правно и фактичко стање се разликује	изграђено земљиште
ТОПОЛА (ВАРОШ)	218	381	ВОЋЊАК 3.класе	0,0198	0,0198	правно и фактичко стање се разликује	изграђено земљиште
ТОПОЛА (ВАРОШ)	219	667	ЗЕМЉИШТЕ ПОД ЗГРАДОМ-ОБЈЕКТОМ	0,0088	0,0088	није пољопривредно земљиште	изграђено земљиште
ТОПОЛА (ВАРОШ)	219	667	ЗЕМЉИШТЕ ПОД ЗГРАДОМ-ОБЈЕКТОМ	0,0057	0,0057	није пољопривредно земљиште	изграђено земљиште
ТОПОЛА (ВАРОШ)	219	667	ЊИВА 3.класе	0,0349	0,0349	правно и фактичко стање се разликује	изграђено земљиште
ТОПОЛА (ВАРОШ)	220	722	ЗЕМЉИШТЕ ПОД ЗГРАДОМ-ОБЈЕКТОМ	0,0077	0,0077	није пољопривредно земљиште	изграђено земљиште
ТОПОЛА (ВАРОШ)	220	722	ЗЕМЉИШТЕ УЗ ЗГРАДУ - ОБЈЕКАТ	0,0500	0,0500	није пољопривредно земљиште	изграђено земљиште
ТОПОЛА (ВАРОШ)	220	722	ЊИВА 3.класе	0,0397	0,0397	правно и фактичко стање се разликује	изграђено земљиште
ТОПОЛА (ВАРОШ)	234	1122	ЊИВА 3.класе	0,0506	0,0506	правно и фактичко стање се разликује	изграђено земљиште
ТОПОЛА (ВАРОШ)	235	1117	ЊИВА 3.класе	0,0423	0,0423	правно и фактичко стање се разликује	изграђено земљиште
ТОПОЛА (ВАРОШ)	238	1115	ЗЕМЉИШТЕ ПОД ЗГРАДОМ-ОБЈЕКТОМ	0,0046	0,0046	није пољопривредно земљиште	изграђено земљиште
ТОПОЛА (ВАРОШ)	238	1115	ЗЕМЉИШТЕ УЗ ЗГРАДУ - ОБЈЕКАТ	0,0500	0,0500	није пољопривредно земљиште	изграђено земљиште
ТОПОЛА (ВАРОШ)	238	1115	ЊИВА 3.класе	0,0028	0,0028	правно и фактичко стање се разликује	изграђено земљиште
ТОПОЛА (ВАРОШ)	247	1123	ЗЕМЉИШТЕ ПОД ЗГРАДОМ-ОБЈЕКТОМ	0,0127	0,0127	није пољопривредно земљиште	изграђено земљиште
ТОПОЛА (ВАРОШ)	247	1123	ЊИВА 3.класе	0,0416	0,0416	правно и фактичко стање се разликује	изграђено земљиште
ТОПОЛА (ВАРОШ)	249	1124	ЗЕМЉИШТЕ ПОД ЗГРАДОМ-ОБЈЕКТОМ	0,0133	0,0133	није пољопривредно земљиште	изграђено земљиште
ТОПОЛА (ВАРОШ)	249	1124	ЗЕМЉИШТЕ УЗ ЗГРАДУ - ОБЈЕКАТ	0,0500	0,0500	није пољопривредно земљиште	изграђено земљиште
ТОПОЛА (ВАРОШ)	249	1124	ЊИВА 3.класе	0,0367	0,0367	правно и фактичко стање се разликује	изграђено земљиште
ТОПОЛА (ВАРОШ)	252	1144	ЗЕМЉИШТЕ ПОД ЗГРАДОМ-ОБЈЕКТОМ	0,0048	0,0048	није пољопривредно земљиште	изграђено земљиште
ТОПОЛА (ВАРОШ)	252	1144	ЊИВА 3.класе	0,0382	0,0382	правно и фактичко стање се разликује	изграђено земљиште
ТОПОЛА (ВАРОШ)	253	1145	ЊИВА 3.класе	0,0422	0,0422	правно и фактичко стање се разликује	изграђено земљиште
ТОПОЛА (ВАРОШ)	264	1125	ЗЕМЉИШТЕ ПОД ЗГРАДОМ-ОБЈЕКТОМ	0,0083	0,0083	није пољопривредно земљиште	изграђено земљиште

ТОПОЛА (ВАРОШ)	264	1125	ЗЕМЉИШТЕ УЗ ЗГРАДУ - ОБЈЕКАТ	0,0500	0,0500	није пољопривредно земљиште	изграђено земљиште
ТОПОЛА (ВАРОШ)	264	1125	ЊИВА 3.класе	0,0265	0,0265	правно и фактичко стање се разликује	изграђено земљиште
ТОПОЛА (ВАРОШ)	264	1131/1	ЊИВА 4.класе	0,3289	0,3289	правно и фактичко стање се разликује	изграђено земљиште
ТОПОЛА (ВАРОШ)	264	1131/2	ЊИВА 4.класе	0,0194	0,0194	правно и фактичко стање се разликује	изграђено земљиште
ТОПОЛА (ВАРОШ)	265	1134	ЗЕМЉИШТЕ ПОД ЗГРАДОМ-ОБЈЕКТОМ	0,0087	0,0087	није пољопривредно земљиште	изграђено земљиште
ТОПОЛА (ВАРОШ)	265	1134	ЗЕМЉИШТЕ УЗ ЗГРАДУ - ОБЈЕКАТ	0,0500	0,0500	није пољопривредно земљиште	изграђено земљиште
ТОПОЛА (ВАРОШ)	265	1134	ЊИВА 4.класе	0,0456	0,0456	правно и фактичко стање се разликује	изграђено земљиште
ТОПОЛА (ВАРОШ)	266	1126	ЗЕМЉИШТЕ ПОД ЗГРАДОМ-ОБЈЕКТОМ	0,0111	0,0111	није пољопривредно земљиште	изграђено земљиште
ТОПОЛА (ВАРОШ)	266	1126	ЗЕМЉИШТЕ УЗ ЗГРАДУ - ОБЈЕКАТ	0,0500	0,0500	није пољопривредно земљиште	изграђено земљиште
ТОПОЛА (ВАРОШ)	266	1126	ЊИВА 3.класе	0,0028	0,0028	правно и фактичко стање се разликује	изграђено земљиште
ТОПОЛА (ВАРОШ)	269	1129	ЗЕМЉИШТЕ ПОД ЗГРАДОМ-ОБЈЕКТОМ	0,0101	0,0101	није пољопривредно земљиште	изграђено земљиште
ТОПОЛА (ВАРОШ)	269	1129	ЗЕМЉИШТЕ ПОД ЗГРАДОМ-ОБЈЕКТОМ	0,0019	0,0019	није пољопривредно земљиште	изграђено земљиште
ТОПОЛА (ВАРОШ)	269	1129	ЗЕМЉИШТЕ УЗ ЗГРАДУ - ОБЈЕКАТ	0,0500	0,0500	није пољопривредно земљиште	изграђено земљиште
ТОПОЛА (ВАРОШ)	269	1129	ВОЋЊАК 3.класе	0,0014	0,0014	правно и фактичко стање се разликује	изграђено земљиште
ТОПОЛА (ВАРОШ)	270	1130	ЗЕМЉИШТЕ ПОД ЗГРАДОМ-ОБЈЕКТОМ	0,0116	0,0116	није пољопривредно земљиште	изграђено земљиште
ТОПОЛА (ВАРОШ)	270	1130	ЗЕМЉИШТЕ УЗ ЗГРАДУ - ОБЈЕКАТ	0,0500	0,0500	није пољопривредно земљиште	изграђено земљиште
ТОПОЛА (ВАРОШ)	270	1130	ЊИВА 3.класе	0,0324	0,0324	правно и фактичко стање се разликује	изграђено земљиште
ТОПОЛА (ВАРОШ)	273	1135/1	ЊИВА 4.класе	0,0651	0,0651	правно и фактичко стање се разликује	изграђено земљиште
ТОПОЛА (ВАРОШ)	274	1101	ЊИВА 3.класе	0,2938	0,2938	правно и фактичко стање се разликује	изграђено земљиште
ТОПОЛА (ВАРОШ)	276	713	ЗЕМЉИШТЕ ПОД ЗГРАДОМ-ОБЈЕКТОМ	0,0086	0,0086	није пољопривредно земљиште	изграђено земљиште
ТОПОЛА (ВАРОШ)	276	713	ЗЕМЉИШТЕ ПОД ЗГРАДОМ-ОБЈЕКТОМ	0,0111	0,0111	није пољопривредно земљиште	изграђено земљиште
ТОПОЛА (ВАРОШ)	276	713	ЗЕМЉИШТЕ ПОД ЗГРАДОМ-ОБЈЕКТОМ	0,0099	0,0099	није пољопривредно земљиште	изграђено земљиште
ТОПОЛА (ВАРОШ)	276	713	ЗЕМЉИШТЕ ПОД ЗГРАДОМ-ОБЈЕКТОМ	0,0073	0,0073	није пољопривредно земљиште	изграђено земљиште
ТОПОЛА (ВАРОШ)	276	713	ЗЕМЉИШТЕ УЗ ЗГРАДУ - ОБЈЕКАТ	0,0500	0,0500	није пољопривредно земљиште	изграђено земљиште
ТОПОЛА (ВАРОШ)	276	713	ЊИВА 3.класе	0,1622	0,1622	правно и фактичко стање се разликује	изграђено земљиште
ТОПОЛА (ВАРОШ)	276	714	ВОЋЊАК 3.класе	0,2520	0,2520	правно и фактичко стање се разликује	изграђено земљиште
ТОПОЛА (ВАРОШ)	276	716/1	ПАШЊАК 2.класе	0,0980	0,0980	правно и фактичко стање се разликује	изграђено земљиште
ТОПОЛА (ВАРОШ)	283	692/2	ЗЕМЉИШТЕ ПОД ЗГРАДОМ-ОБЈЕКТОМ	0,0128	0,0128	није пољопривредно земљиште	изграђено земљиште
ТОПОЛА (ВАРОШ)	283	692/2	ЗЕМЉИШТЕ УЗ ЗГРАДУ - ОБЈЕКАТ	0,0500	0,0500	није пољопривредно земљиште	изграђено земљиште
ТОПОЛА (ВАРОШ)	283	692/2	ЊИВА 3.класе	0,0237	0,0237	правно и фактичко стање се разликује	изграђено земљиште
ТОПОЛА (ВАРОШ)	284	692/1	ЗЕМЉИШТЕ ПОД ЗГРАДОМ-ОБЈЕКТОМ	0,0166	0,0166	није пољопривредно земљиште	изграђено земљиште

ТОПОЛА (ВАРОШ)	284	692/1	ЗЕМЉИШТЕ УЗ ЗГРАДУ - ОБЈЕКАТ	0,0500	0,0500	није пољопривредно земљиште	изграђено земљиште
ТОПОЛА (ВАРОШ)	284	692/1	ЊИВА 3.класе	0,0132	0,0132	правно и фактичко стање се разликује	изграђено земљиште
ТОПОЛА (ВАРОШ)	285	680/4	ЗЕМЉИШТЕ ПОД ЗГРАДОМ-ОБЈЕКТОМ	0,0130	0,0130	није пољопривредно земљиште	изграђено земљиште
ТОПОЛА (ВАРОШ)	285	680/4	ЗЕМЉИШТЕ УЗ ЗГРАДУ - ОБЈЕКАТ	0,0500	0,0500	није пољопривредно земљиште	изграђено земљиште
ТОПОЛА (ВАРОШ)	285	680/4	ЊИВА 3.класе	0,0207	0,0207	правно и фактичко стање се разликује	изграђено земљиште
ТОПОЛА (ВАРОШ)	287	678	ЗЕМЉИШТЕ ПОД ЗГРАДОМ-ОБЈЕКТОМ	0,0131	0,0131	није пољопривредно земљиште	изграђено земљиште
ТОПОЛА (ВАРОШ)	287	678	ЗЕМЉИШТЕ УЗ ЗГРАДУ - ОБЈЕКАТ	0,0500	0,0500	није пољопривредно земљиште	изграђено земљиште
ТОПОЛА (ВАРОШ)	287	678	ВОЋЊАК 3.класе	0,0146	0,0146	правно и фактичко стање се разликује	изграђено земљиште
ТОПОЛА (ВАРОШ)	291	479	ЗЕМЉИШТЕ ПОД ЗГРАДОМ-ОБЈЕКТОМ	0,0055	0,0055	није пољопривредно земљиште	изграђено земљиште
ТОПОЛА (ВАРОШ)	291	479	ЗЕМЉИШТЕ ПОД ЗГРАДОМ-ОБЈЕКТОМ	0,0017	0,0017	није пољопривредно земљиште	изграђено земљиште
ТОПОЛА (ВАРОШ)	291	479	ЗЕМЉИШТЕ УЗ ЗГРАДУ - ОБЈЕКАТ	0,0501	0,0501	није пољопривредно земљиште	изграђено земљиште
ТОПОЛА (ВАРОШ)	291	479	ВОЋЊАК 4.класе	0,0136	0,0136	правно и фактичко стање се разликује	изграђено земљиште
ТОПОЛА (ВАРОШ)	295	460/2	ЗЕМЉИШТЕ ПОД ЗГРАДОМ-ОБЈЕКТОМ	0,0087	0,0087	није пољопривредно земљиште	изграђено земљиште
ТОПОЛА (ВАРОШ)	295	460/2	ВИНОГРАД 4.класе	0,0418	0,0418	правно и фактичко стање се разликује	изграђено земљиште
ТОПОЛА (ВАРОШ)	301	204	ЗЕМЉИШТЕ ПОД ЗГРАДОМ-ОБЈЕКТОМ	0,0098	0,0098	није пољопривредно земљиште	изграђено земљиште
ТОПОЛА (ВАРОШ)	301	204	ЗЕМЉИШТЕ УЗ ЗГРАДУ - ОБЈЕКАТ	0,0500	0,0500	није пољопривредно земљиште	изграђено земљиште
ТОПОЛА (ВАРОШ)	301	204	ВОЋЊАК 3.класе	0,0296	0,0296	правно и фактичко стање се разликује	изграђено земљиште
ТОПОЛА (ВАРОШ)	302	207/2	ЗЕМЉИШТЕ ПОД ЗГРАДОМ-ОБЈЕКТОМ	0,0082	0,0082	није пољопривредно земљиште	изграђено земљиште
ТОПОЛА (ВАРОШ)	302	207/2	ЗЕМЉИШТЕ УЗ ЗГРАДУ - ОБЈЕКАТ	0,0500	0,0500	није пољопривредно земљиште	изграђено земљиште
ТОПОЛА (ВАРОШ)	302	207/2	ВОЋЊАК 2.класе	0,0077	0,0077	правно и фактичко стање се разликује	изграђено земљиште
ТОПОЛА (ВАРОШ)	305	180/1	ЗЕМЉИШТЕ ПОД ЗГРАДОМ-ОБЈЕКТОМ	0,0066	0,0066	није пољопривредно земљиште	изграђено земљиште
ТОПОЛА (ВАРОШ)	305	180/1	ЗЕМЉИШТЕ ПОД ЗГРАДОМ-ОБЈЕКТОМ	0,0033	0,0033	није пољопривредно земљиште	изграђено земљиште
ТОПОЛА (ВАРОШ)	305	180/1	ЗЕМЉИШТЕ УЗ ЗГРАДУ - ОБЈЕКАТ	0,0500	0,0500	није пољопривредно земљиште	изграђено земљиште
ТОПОЛА (ВАРОШ)	305	180/1	ВОЋЊАК 3.класе	0,0026	0,0026	правно и фактичко стање се разликује	изграђено земљиште
ТОПОЛА (ВАРОШ)	305	181	ЊИВА 3.класе	0,0671	0,0671	правно и фактичко стање се разликује	изграђено земљиште
ТОПОЛА (ВАРОШ)	306	178	ЗЕМЉИШТЕ ПОД ЗГРАДОМ-ОБЈЕКТОМ	0,0071	0,0071	није пољопривредно земљиште	изграђено земљиште
ТОПОЛА (ВАРОШ)	306	178	ЗЕМЉИШТЕ ПОД ЗГРАДОМ-ОБЈЕКТОМ	0,0035	0,0035	није пољопривредно земљиште	изграђено земљиште
ТОПОЛА (ВАРОШ)	306	178	ЗЕМЉИШТЕ УЗ ЗГРАДУ - ОБЈЕКАТ	0,0500	0,0500	није пољопривредно земљиште	изграђено земљиште
ТОПОЛА (ВАРОШ)	306	178	ЊИВА 3.класе	0,0081	0,0081	правно и фактичко стање се разликује	изграђено земљиште
ТОПОЛА (ВАРОШ)	308	177	ЗЕМЉИШТЕ ПОД ЗГРАДОМ-ОБЈЕКТОМ	0,0093	0,0093	није пољопривредно земљиште	изграђено земљиште

ТОПОЛА (ВАРОШ)	308	177	ЗЕМЉИШТЕ ПОД ЗГРАДОМ- ОБЈЕКТОМ	0,0089	0,0089	није пољопривредно земљиште	изграђено земљиште
ТОПОЛА (ВАРОШ)	308	177	ЗЕМЉИШТЕ УЗ ЗГРАДУ - ОБЈЕКАТ	0,0500	0,0500	није пољопривредно земљиште	изграђено земљиште
ТОПОЛА (ВАРОШ)	308	177	ЊИВА 3.класе	0,0126	0,0126	правно и фактичко стање се разликује	изграђено земљиште
ТОПОЛА (ВАРОШ)	309	176	ЗЕМЉИШТЕ ПОД ЗГРАДОМ- ОБЈЕКТОМ	0,0076	0,0076	није пољопривредно земљиште	изграђено земљиште
ТОПОЛА (ВАРОШ)	309	176	ЗЕМЉИШТЕ ПОД ЗГРАДОМ- ОБЈЕКТОМ	0,0011	0,0011	није пољопривредно земљиште	изграђено земљиште
ТОПОЛА (ВАРОШ)	309	176	ЗЕМЉИШТЕ УЗ ЗГРАДУ - ОБЈЕКАТ	0,0500	0,0500	није пољопривредно земљиште	изграђено земљиште
ТОПОЛА (ВАРОШ)	309	176	ВОЋЊАК 3.класе	0,0017	0,0017	правно и фактичко стање се разликује	изграђено земљиште
ТОПОЛА (ВАРОШ)	315	2017	ЗЕМЉИШТЕ ПОД ЗГРАДОМ- ОБЈЕКТОМ	0,0090	0,0090	није пољопривредно земљиште	изграђено земљиште
ТОПОЛА (ВАРОШ)	315	2017	ЗЕМЉИШТЕ ПОД ЗГРАДОМ- ОБЈЕКТОМ	0,0050	0,0050	није пољопривредно земљиште	изграђено земљиште
ТОПОЛА (ВАРОШ)	315	2017	ЗЕМЉИШТЕ ПОД ЗГРАДОМ- ОБЈЕКТОМ	0,0017	0,0017	није пољопривредно земљиште	изграђено земљиште
ТОПОЛА (ВАРОШ)	315	2017	ЗЕМЉИШТЕ ПОД ЗГРАДОМ- ОБЈЕКТОМ	0,0027	0,0027	није пољопривредно земљиште	изграђено земљиште
ТОПОЛА (ВАРОШ)	315	2017	ЗЕМЉИШТЕ УЗ ЗГРАДУ - ОБЈЕКАТ	0,0500	0,0500	није пољопривредно земљиште	изграђено земљиште
ТОПОЛА (ВАРОШ)	315	2017	ВОЋЊАК 3.класе	0,0112	0,0112	правно и фактичко стање се разликује	изграђено земљиште
ТОПОЛА (ВАРОШ)	317	1730	ЗЕМЉИШТЕ ПОД ЗГРАДОМ- ОБЈЕКТОМ	0,0146	0,0146	није пољопривредно земљиште	изграђено земљиште
ТОПОЛА (ВАРОШ)	317	1730	ЗЕМЉИШТЕ УЗ ЗГРАДУ - ОБЈЕКАТ	0,0500	0,0500	није пољопривредно земљиште	изграђено земљиште
ТОПОЛА (ВАРОШ)	317	1730	ВОЋЊАК 3.класе	0,0616	0,0616	правно и фактичко стање се разликује	изграђено земљиште
ТОПОЛА (ВАРОШ)	319	1729	ЗЕМЉИШТЕ ПОД ЗГРАДОМ- ОБЈЕКТОМ	0,0082	0,0082	није пољопривредно земљиште	изграђено земљиште
ТОПОЛА (ВАРОШ)	319	1729	ЗЕМЉИШТЕ ПОД ЗГРАДОМ- ОБЈЕКТОМ	0,0037	0,0037	није пољопривредно земљиште	изграђено земљиште
ТОПОЛА (ВАРОШ)	319	1729	ЗЕМЉИШТЕ УЗ ЗГРАДУ - ОБЈЕКАТ	0,0500	0,0500	није пољопривредно земљиште	изграђено земљиште
ТОПОЛА (ВАРОШ)	319	1729	ВОЋЊАК 3.класе	0,0296	0,0296	правно и фактичко стање се разликује	изграђено земљиште
ТОПОЛА (ВАРОШ)	325	2034/1	ПАШЊАК 5.класе	0,0535	0,0535	правно и фактичко стање се разликује	изграђено земљиште
ТОПОЛА (ВАРОШ)	339	2080	ЗЕМЉИШТЕ ПОД ЗГРАДОМ- ОБЈЕКТОМ	0,0101	0,0101	није пољопривредно земљиште	изграђено земљиште
ТОПОЛА (ВАРОШ)	339	2080	ЗЕМЉИШТЕ УЗ ЗГРАДУ - ОБЈЕКАТ	0,0500	0,0500	није пољопривредно земљиште	изграђено земљиште
ТОПОЛА (ВАРОШ)	339	2080	ВОЋЊАК 4.класе	0,0325	0,0325	правно и фактичко стање се разликује	изграђено земљиште
ТОПОЛА (ВАРОШ)	351	2078	ЗЕМЉИШТЕ ПОД ЗГРАДОМ- ОБЈЕКТОМ	0,0164	0,0164	није пољопривредно земљиште	изграђено земљиште
ТОПОЛА (ВАРОШ)	351	2078	ЗЕМЉИШТЕ УЗ ЗГРАДУ - ОБЈЕКАТ	0,0500	0,0500	није пољопривредно земљиште	изграђено земљиште
ТОПОЛА (ВАРОШ)	351	2078	ВОЋЊАК 4.класе	0,0209	0,0209	правно и фактичко стање се разликује	изграђено земљиште
ТОПОЛА (ВАРОШ)	352	2074	ЗЕМЉИШТЕ ПОД ЗГРАДОМ- ОБЈЕКТОМ	0,0044	0,0044	није пољопривредно земљиште	изграђено земљиште
ТОПОЛА (ВАРОШ)	352	2074	ЗЕМЉИШТЕ УЗ ЗГРАДУ - ОБЈЕКАТ	0,0500	0,0500	није пољопривредно земљиште	изграђено земљиште
ТОПОЛА	352	2074	ВОЋЊАК 4.класе	0,0675	0,0675	правно и фактичко стање се	изграђено земљиште

(ВАРОШ)						разликује	
ТОПОЛА (ВАРОШ)	352	2074	ОСТАЛО ВЕШТАЧКИ СТВОРЕНО НЕПЛ.	0,0070	0,0070	није пољопривредно земљиште	изграђено земљиште
ТОПОЛА (ВАРОШ)	353	2076	ЗЕМЉИШТЕ ПОД ЗГРАДОМ- ОБЈЕКТОМ	0,0070	0,0070	није пољопривредно земљиште	изграђено земљиште
ТОПОЛА (ВАРОШ)	353	2076	ЗЕМЉИШТЕ ПОД ЗГРАДОМ- ОБЈЕКТОМ	0,0029	0,0029	није пољопривредно земљиште	изграђено земљиште
ТОПОЛА (ВАРОШ)	353	2076	ЗЕМЉИШТЕ ПОД ЗГРАДОМ- ОБЈЕКТОМ	0,0013	0,0013	није пољопривредно земљиште	изграђено земљиште
ТОПОЛА (ВАРОШ)	353	2076	ЗЕМЉИШТЕ УЗ ЗГРАДУ - ОБЈЕКАТ	0,0500	0,0500	није пољопривредно земљиште	изграђено земљиште
ТОПОЛА (ВАРОШ)	353	2076	ВОЋЊАК 4.класе	0,0568	0,0568	правно и фактичко стање се разликује	изграђено земљиште
ТОПОЛА (ВАРОШ)	357	414	ЗЕМЉИШТЕ ПОД ЗГРАДОМ- ОБЈЕКТОМ	0,0100	0,0100	није пољопривредно земљиште	изграђено земљиште
ТОПОЛА (ВАРОШ)	357	414	ЗЕМЉИШТЕ УЗ ЗГРАДУ - ОБЈЕКАТ	0,0500	0,0500	није пољопривредно земљиште	изграђено земљиште
ТОПОЛА (ВАРОШ)	357	414	ЊИВА 3.класе	0,0216	0,0216	правно и фактичко стање се разликује	изграђено земљиште
ТОПОЛА (ВАРОШ)	358	416	ЗЕМЉИШТЕ ПОД ЗГРАДОМ- ОБЈЕКТОМ	0,0112	0,0112	није пољопривредно земљиште	изграђено земљиште
ТОПОЛА (ВАРОШ)	358	416	ЗЕМЉИШТЕ УЗ ЗГРАДУ - ОБЈЕКАТ	0,0500	0,0500	није пољопривредно земљиште	изграђено земљиште
ТОПОЛА (ВАРОШ)	358	416	ЊИВА 3.класе	0,0150	0,0150	правно и фактичко стање се разликује	изграђено земљиште
ТОПОЛА (ВАРОШ)	359	827	ЗЕМЉИШТЕ ПОД ЗГРАДОМ- ОБЈЕКТОМ	0,0132	0,0132	није пољопривредно земљиште	изграђено земљиште
ТОПОЛА (ВАРОШ)	359	827	ЗЕМЉИШТЕ УЗ ЗГРАДУ - ОБЈЕКАТ	0,0500	0,0500	није пољопривредно земљиште	изграђено земљиште
ТОПОЛА (ВАРОШ)	359	827	ЊИВА 4.класе	0,0104	0,0104	правно и фактичко стање се разликује	изграђено земљиште
ТОПОЛА (ВАРОШ)	360	828	ЗЕМЉИШТЕ ПОД ЗГРАДОМ- ОБЈЕКТОМ	0,0090	0,0090	није пољопривредно земљиште	изграђено земљиште
ТОПОЛА (ВАРОШ)	360	828	ЗЕМЉИШТЕ УЗ ЗГРАДУ - ОБЈЕКАТ	0,0500	0,0500	није пољопривредно земљиште	изграђено земљиште
ТОПОЛА (ВАРОШ)	360	828	ЊИВА 4.класе	0,0186	0,0186	правно и фактичко стање се разликује	изграђено земљиште
ТОПОЛА (ВАРОШ)	364	2371	ВОЋЊАК 4.класе	0,1141	0,1141	правно и фактичко стање се разликује	изграђено земљиште
ТОПОЛА (ВАРОШ)	376	835	ЗЕМЉИШТЕ ПОД ЗГРАДОМ- ОБЈЕКТОМ	0,0061	0,0061	није пољопривредно земљиште	изграђено земљиште
ТОПОЛА (ВАРОШ)	376	835	ЗЕМЉИШТЕ ПОД ЗГРАДОМ- ОБЈЕКТОМ	0,0074	0,0074	није пољопривредно земљиште	изграђено земљиште
ТОПОЛА (ВАРОШ)	376	835	ЗЕМЉИШТЕ УЗ ЗГРАДУ - ОБЈЕКАТ	0,0500	0,0500	није пољопривредно земљиште	изграђено земљиште
ТОПОЛА (ВАРОШ)	376	835	ЊИВА 4.класе	0,0129	0,0129	правно и фактичко стање се разликује	изграђено земљиште
ТОПОЛА (ВАРОШ)	380	1204	ЗЕМЉИШТЕ ПОД ЗГРАДОМ- ОБЈЕКТОМ	0,0091	0,0091	није пољопривредно земљиште	изграђено земљиште
ТОПОЛА (ВАРОШ)	380	1204	ЗЕМЉИШТЕ УЗ ЗГРАДУ - ОБЈЕКАТ	0,0500	0,0500	није пољопривредно земљиште	изграђено земљиште
ТОПОЛА (ВАРОШ)	380	1204	ВОЋЊАК 3.класе	0,0114	0,0114	правно и фактичко стање се разликује	изграђено земљиште
ТОПОЛА (ВАРОШ)	382	1205	ЗЕМЉИШТЕ ПОД ЗГРАДОМ- ОБЈЕКТОМ	0,0093	0,0093	није пољопривредно земљиште	изграђено земљиште
ТОПОЛА (ВАРОШ)	382	1205	ЗЕМЉИШТЕ ПОД ЗГРАДОМ- ОБЈЕКТОМ	0,0065	0,0065	није пољопривредно земљиште	изграђено земљиште
ТОПОЛА (ВАРОШ)	382	1205	ЗЕМЉИШТЕ УЗ ЗГРАДУ - ОБЈЕКАТ	0,0500	0,0500	није пољопривредно земљиште	изграђено земљиште

ТОПОЛА (ВАРОШ)	401	1219	ВОЋЊАК 3.класе	0,0023	0,0023	правно и фактичко стање се разликује	изграђено земљиште
ТОПОЛА (ВАРОШ)	403	1221	ЗЕМЉИШТЕ ПОД ЗГРАДОМ- ОБЈЕКТОМ	0,0092	0,0092	није пољопривредно земљиште	изграђено земљиште
ТОПОЛА (ВАРОШ)	403	1221	ЗЕМЉИШТЕ УЗ ЗГРАДУ - ОБЈЕКАТ	0,0500	0,0500	није пољопривредно земљиште	изграђено земљиште
ТОПОЛА (ВАРОШ)	403	1221	ВОЋЊАК 3.класе	0,0043	0,0043	правно и фактичко стање се разликује	изграђено земљиште
ТОПОЛА (ВАРОШ)	404	1222	ЗЕМЉИШТЕ ПОД ЗГРАДОМ- ОБЈЕКТОМ	0,0075	0,0075	није пољопривредно земљиште	изграђено земљиште
ТОПОЛА (ВАРОШ)	404	1222	ЗЕМЉИШТЕ УЗ ЗГРАДУ - ОБЈЕКАТ	0,0500	0,0500	није пољопривредно земљиште	изграђено земљиште
ТОПОЛА (ВАРОШ)	404	1222	ВОЋЊАК 3.класе	0,0051	0,0051	правно и фактичко стање се разликује	изграђено земљиште
ТОПОЛА (ВАРОШ)	406	1224	ЗЕМЉИШТЕ ПОД ЗГРАДОМ- ОБЈЕКТОМ	0,0094	0,0094	није пољопривредно земљиште	изграђено земљиште
ТОПОЛА (ВАРОШ)	406	1224	ЗЕМЉИШТЕ УЗ ЗГРАДУ - ОБЈЕКАТ	0,0500	0,0500	није пољопривредно земљиште	изграђено земљиште
ТОПОЛА (ВАРОШ)	406	1224	ВОЋЊАК 3.класе	0,0016	0,0016	правно и фактичко стање се разликује	изграђено земљиште
ТОПОЛА (ВАРОШ)	417	493	ЊИВА 4.класе	0,2702	0,2702	правно и фактичко стање се разликује	изграђено земљиште
ТОПОЛА (ВАРОШ)	417	494/1	ЗЕМЉИШТЕ ПОД ЗГРАДОМ- ОБЈЕКТОМ	0,0061	0,0061	није пољопривредно земљиште	изграђено земљиште
ТОПОЛА (ВАРОШ)	417	494/1	ЛИВАДА 4.класе	0,1042	0,1042	правно и фактичко стање се разликује	изграђено земљиште
ТОПОЛА (ВАРОШ)	417	494/2	ЊИВА 4.класе	0,0761	0,0761	правно и фактичко стање се разликује	изграђено земљиште
ТОПОЛА (ВАРОШ)	418	445	ЗЕМЉИШТЕ ПОД ЗГРАДОМ- ОБЈЕКТОМ	0,0083	0,0083	није пољопривредно земљиште	изграђено земљиште
ТОПОЛА (ВАРОШ)	418	445	ЗЕМЉИШТЕ ПОД ЗГРАДОМ- ОБЈЕКТОМ	0,0146	0,0146	није пољопривредно земљиште	изграђено земљиште
ТОПОЛА (ВАРОШ)	418	445	ЗЕМЉИШТЕ ПОД ЗГРАДОМ- ОБЈЕКТОМ	0,0027	0,0027	није пољопривредно земљиште	изграђено земљиште
ТОПОЛА (ВАРОШ)	418	445	ЗЕМЉИШТЕ УЗ ЗГРАДУ - ОБЈЕКАТ	0,0500	0,0500	није пољопривредно земљиште	изграђено земљиште
ТОПОЛА (ВАРОШ)	418	445	ВОЋЊАК 3.класе	0,0440	0,0440	правно и фактичко стање се разликује	изграђено земљиште
ТОПОЛА (ВАРОШ)	421	478	ЗЕМЉИШТЕ ПОД ЗГРАДОМ- ОБЈЕКТОМ	0,0096	0,0096	није пољопривредно земљиште	изграђено земљиште
ТОПОЛА (ВАРОШ)	421	478	ЗЕМЉИШТЕ УЗ ЗГРАДУ - ОБЈЕКАТ	0,0500	0,0500	није пољопривредно земљиште	изграђено земљиште
ТОПОЛА (ВАРОШ)	421	478	ЊИВА 4.класе	0,0086	0,0086	правно и фактичко стање се разликује	изграђено земљиште
ТОПОЛА (ВАРОШ)	423	447	ЗЕМЉИШТЕ ПОД ЗГРАДОМ- ОБЈЕКТОМ	0,0073	0,0073	није пољопривредно земљиште	изграђено земљиште
ТОПОЛА (ВАРОШ)	423	447	ЗЕМЉИШТЕ ПОД ЗГРАДОМ- ОБЈЕКТОМ	0,0109	0,0109	није пољопривредно земљиште	изграђено земљиште
ТОПОЛА (ВАРОШ)	423	447	ЗЕМЉИШТЕ ПОД ЗГРАДОМ- ОБЈЕКТОМ	0,0116	0,0116	није пољопривредно земљиште	изграђено земљиште
ТОПОЛА (ВАРОШ)	423	447	ЗЕМЉИШТЕ УЗ ЗГРАДУ - ОБЈЕКАТ	0,0500	0,0500	није пољопривредно земљиште	изграђено земљиште
ТОПОЛА (ВАРОШ)	423	447	ВОЋЊАК 3.класе	0,0438	0,0438	правно и фактичко стање се разликује	изграђено земљиште
ТОПОЛА (ВАРОШ)	423	449	ПАШЊАК 4.класе	0,0492	0,0492	правно и фактичко стање се разликује	изграђено земљиште
ТОПОЛА (ВАРОШ)	423	450	ВОЋЊАК 4.класе	0,1391	0,1391	правно и фактичко стање се разликује	изграђено земљиште
ТОПОЛА (ВАРОШ)	426	453	ЗЕМЉИШТЕ ПОД ЗГРАДОМ- ОБЈЕКТОМ	0,0126	0,0126	није пољопривредно земљиште	изграђено земљиште

ТОПОЛА (ВАРОШ)	426	453	ЗЕМЉИШТЕ ПОД ЗГРАДОМ-ОБЈЕКТОМ	0,0030	0,0030	није пољопривредно земљиште	изграђено земљиште
ТОПОЛА (ВАРОШ)	426	453	ЊИВА 5.класе	0,0224	0,0224	правно и фактичко стање се разликује	изграђено земљиште
ТОПОЛА (ВАРОШ)	429	460/3	ВИНОГРАД 4.класе	0,0503	0,0503	правно и фактичко стање се разликује	изграђено земљиште
ТОПОЛА (ВАРОШ)	430	443	ЗЕМЉИШТЕ ПОД ЗГРАДОМ-ОБЈЕКТОМ	0,0072	0,0072	није пољопривредно земљиште	изграђено земљиште
ТОПОЛА (ВАРОШ)	430	443	ЗЕМЉИШТЕ ПОД ЗГРАДОМ-ОБЈЕКТОМ	0,0042	0,0042	није пољопривредно земљиште	изграђено земљиште
ТОПОЛА (ВАРОШ)	430	443	ЗЕМЉИШТЕ УЗ ЗГРАДУ - ОБЈЕКАТ	0,0500	0,0500	није пољопривредно земљиште	изграђено земљиште
ТОПОЛА (ВАРОШ)	430	443	ВОЋЊАК 4.класе	0,0082	0,0082	правно и фактичко стање се разликује	изграђено земљиште
ТОПОЛА (ВАРОШ)	435	465	ЊИВА 4.класе	0,0351	0,0351	правно и фактичко стање се разликује	изграђено земљиште
ТОПОЛА (ВАРОШ)	446	740/2	ЊИВА 3.класе	0,2000	0,2000	правно и фактичко стање се разликује	изграђено земљиште
ТОПОЛА (ВАРОШ)	447	740/1	ЊИВА 3.класе	0,2000	0,2000	правно и фактичко стање се разликује	изграђено земљиште
ТОПОЛА (ВАРОШ)	448	2012	ЗЕМЉИШТЕ ПОД ЗГРАДОМ-ОБЈЕКТОМ	0,0128	0,0128	није пољопривредно земљиште	изграђено земљиште
ТОПОЛА (ВАРОШ)	448	2012	ЗЕМЉИШТЕ УЗ ЗГРАДУ - ОБЈЕКАТ	0,0500	0,0500	није пољопривредно земљиште	изграђено земљиште
ТОПОЛА (ВАРОШ)	448	2012	ВОЋЊАК 3.класе	0,0002	0,0002	правно и фактичко стање се разликује	изграђено земљиште
ТОПОЛА (ВАРОШ)	453	905/1	ЗЕМЉИШТЕ ПОД ЗГРАДОМ-ОБЈЕКТОМ	0,0057	0,0057	није пољопривредно земљиште	изграђено земљиште
ТОПОЛА (ВАРОШ)	453	905/1	ЗЕМЉИШТЕ ПОД ЗГРАДОМ-ОБЈЕКТОМ	0,0035	0,0035	није пољопривредно земљиште	изграђено земљиште
ТОПОЛА (ВАРОШ)	453	905/1	ЗЕМЉИШТЕ ПОД ЗГРАДОМ-ОБЈЕКТОМ	0,0014	0,0014	није пољопривредно земљиште	изграђено земљиште
ТОПОЛА (ВАРОШ)	453	905/1	ЗЕМЉИШТЕ ПОД ЗГРАДОМ-ОБЈЕКТОМ	0,0021	0,0021	није пољопривредно земљиште	изграђено земљиште
ТОПОЛА (ВАРОШ)	453	905/1	ЗЕМЉИШТЕ УЗ ЗГРАДУ - ОБЈЕКАТ	0,0500	0,0500	није пољопривредно земљиште	изграђено земљиште
ТОПОЛА (ВАРОШ)	453	905/1	ВОЋЊАК 3.класе	0,0818	0,0818	правно и фактичко стање се разликује	изграђено земљиште
ТОПОЛА (ВАРОШ)	453	906	ВОЋЊАК 3.класе	0,1499	0,1499	правно и фактичко стање се разликује	изграђено земљиште
ТОПОЛА (ВАРОШ)	463	2001	ЗЕМЉИШТЕ ПОД ЗГРАДОМ-ОБЈЕКТОМ	0,0112	0,0112	није пољопривредно земљиште	изграђено земљиште
ТОПОЛА (ВАРОШ)	463	2001	ЗЕМЉИШТЕ УЗ ЗГРАДУ - ОБЈЕКАТ	0,0500	0,0500	није пољопривредно земљиште	изграђено земљиште
ТОПОЛА (ВАРОШ)	463	2001	ВОЋЊАК 3.класе	0,0042	0,0042	правно и фактичко стање се разликује	изграђено земљиште
ТОПОЛА (ВАРОШ)	477	743/10	ЊИВА 3.класе	0,0396	0,0396	правно и фактичко стање се разликује	изграђено земљиште
ТОПОЛА (ВАРОШ)	478	1746/19	ЊИВА 4.класе	0,0326	0,0326	правно и фактичко стање се разликује	изграђено земљиште
ТОПОЛА (ВАРОШ)	478	1746/20	ЊИВА 4.класе	0,0180	0,0180	правно и фактичко стање се разликује	изграђено земљиште
ТОПОЛА (ВАРОШ)	480	1995	ЗЕМЉИШТЕ ПОД ДЕЛОМ ЗГРАДЕ	0,0004	0,0004	није пољопривредно земљиште	изграђено земљиште
ТОПОЛА (ВАРОШ)	480	1995	ВОЋЊАК 3.класе	0,0443	0,0443	правно и фактичко стање се разликује	изграђено земљиште
ТОПОЛА (ВАРОШ)	483	1836	ЗЕМЉИШТЕ ПОД ЗГРАДОМ-ОБЈЕКТОМ	0,0107	0,0107	није пољопривредно земљиште	изграђено земљиште
ТОПОЛА (ВАРОШ)	483	1836	ЗЕМЉИШТЕ УЗ ЗГРАДУ - ОБЈЕКАТ	0,0500	0,0500	није пољопривредно земљиште	изграђено земљиште
ТОПОЛА (ВАРОШ)	483	1836	ВОЋЊАК 4.класе	0,0046	0,0046	правно и фактичко стање се разликује	изграђено земљиште
ТОПОЛА	484	1840	ЊИВА 4.класе	0,0992	0,0992	правно и фактичко стање се	изграђено земљиште

(ВАРОШ)						разликује	
ТОПОЛА (ВАРОШ)	488	1859	ЗЕМЉИШТЕ ПОД ЗГРАДОМ- ОБЈЕКТОМ	0,0116	0,0116	није пољопривредно земљиште	изграђено земљиште
ТОПОЛА (ВАРОШ)	488	1859	ЗЕМЉИШТЕ ПОД ЗГРАДОМ- ОБЈЕКТОМ	0,0122	0,0122	није пољопривредно земљиште	изграђено земљиште
ТОПОЛА (ВАРОШ)	488	1859	ЗЕМЉИШТЕ УЗ ЗГРАДУ - ОБЈЕКАТ	0,0412	0,0412	није пољопривредно земљиште	изграђено земљиште
ТОПОЛА (ВАРОШ)	488	1859	ВОЋЊАК 3.класе	0,0427	0,0427	правно и фактичко стање се разликује	изграђено земљиште
ТОПОЛА (ВАРОШ)	489	1860	ВОЋЊАК 3.класе	0,0345	0,0345	правно и фактичко стање се разликује	изграђено земљиште
ТОПОЛА (ВАРОШ)	489	1861	ВОЋЊАК 3.класе	0,0310	0,0310	правно и фактичко стање се разликује	изграђено земљиште
ТОПОЛА (ВАРОШ)	489	1862	ВОЋЊАК 3.класе	0,3539	0,3539	правно и фактичко стање се разликује	изграђено земљиште
ТОПОЛА (ВАРОШ)	489	1864	ВОЋЊАК 3.класе	0,0883	0,0883	правно и фактичко стање се разликује	изграђено земљиште
ТОПОЛА (ВАРОШ)	489	1865	ВОЋЊАК 3.класе	0,0820	0,0820	правно и фактичко стање се разликује	изграђено земљиште
ТОПОЛА (ВАРОШ)	489	1866	ВОЋЊАК 3.класе	0,0805	0,0805	правно и фактичко стање се разликује	изграђено земљиште
ТОПОЛА (ВАРОШ)	489	1867	ВОЋЊАК 3.класе	0,0586	0,0586	правно и фактичко стање се разликује	изграђено земљиште
ТОПОЛА (ВАРОШ)	489	1868	ВОЋЊАК 3.класе	0,0601	0,0601	правно и фактичко стање се разликује	изграђено земљиште
ТОПОЛА (ВАРОШ)	489	1869	ВОЋЊАК 3.класе	0,0443	0,0443	правно и фактичко стање се разликује	изграђено земљиште
ТОПОЛА (ВАРОШ)	489	1870	ВОЋЊАК 3.класе	0,0533	0,0533	правно и фактичко стање се разликује	изграђено земљиште
ТОПОЛА (ВАРОШ)	489	1871	ВОЋЊАК 3.класе	0,1067	0,1067	правно и фактичко стање се разликује	изграђено земљиште
ТОПОЛА (ВАРОШ)	489	1873	ЗЕМЉИШТЕ ПОД ЗГРАДОМ- ОБЈЕКТОМ	0,0125	0,0125	није пољопривредно земљиште	изграђено земљиште
ТОПОЛА (ВАРОШ)	489	1873	ЗЕМЉИШТЕ ПОД ЗГРАДОМ- ОБЈЕКТОМ	0,0050	0,0050	није пољопривредно земљиште	изграђено земљиште
ТОПОЛА (ВАРОШ)	489	1873	ЗЕМЉИШТЕ ПОД ЗГРАДОМ- ОБЈЕКТОМ	0,0009	0,0009	није пољопривредно земљиште	изграђено земљиште
ТОПОЛА (ВАРОШ)	489	1873	ЗЕМЉИШТЕ УЗ ЗГРАДУ - ОБЈЕКАТ	0,0500	0,0500	није пољопривредно земљиште	изграђено земљиште
ТОПОЛА (ВАРОШ)	489	1873	ВОЋЊАК 3.класе	0,0525	0,0525	правно и фактичко стање се разликује	изграђено земљиште
ТОПОЛА (ВАРОШ)	490	1874	ЗЕМЉИШТЕ ПОД ЗГРАДОМ- ОБЈЕКТОМ	0,0082	0,0082	није пољопривредно земљиште	изграђено земљиште
ТОПОЛА (ВАРОШ)	490	1874	ЗЕМЉИШТЕ УЗ ЗГРАДУ - ОБЈЕКАТ	0,0500	0,0500	није пољопривредно земљиште	изграђено земљиште
ТОПОЛА (ВАРОШ)	490	1874	ВОЋЊАК 3.класе	0,0470	0,0470	правно и фактичко стање се разликује	изграђено земљиште
ТОПОЛА (ВАРОШ)	492	1875/1	ЗЕМЉИШТЕ ПОД ЗГРАДОМ- ОБЈЕКТОМ	0,0064	0,0064	није пољопривредно земљиште	изграђено земљиште
ТОПОЛА (ВАРОШ)	492	1875/1	ЗЕМЉИШТЕ УЗ ЗГРАДУ - ОБЈЕКАТ	0,0500	0,0500	није пољопривредно земљиште	изграђено земљиште
ТОПОЛА (ВАРОШ)	492	1875/1	ВОЋЊАК 3.класе	0,0588	0,0588	правно и фактичко стање се разликује	изграђено земљиште
ТОПОЛА (ВАРОШ)	495	1875/2	ЗЕМЉИШТЕ ПОД ЗГРАДОМ- ОБЈЕКТОМ	0,0093	0,0093	није пољопривредно земљиште	изграђено земљиште
ТОПОЛА (ВАРОШ)	495	1875/2	ЗЕМЉИШТЕ ПОД ЗГРАДОМ- ОБЈЕКТОМ	0,0036	0,0036	није пољопривредно земљиште	изграђено земљиште
ТОПОЛА (ВАРОШ)	495	1875/2	ЗЕМЉИШТЕ УЗ ЗГРАДУ - ОБЈЕКАТ	0,0500	0,0500	није пољопривредно земљиште	изграђено земљиште
ТОПОЛА (ВАРОШ)	495	1875/2	ВОЋЊАК 3.класе	0,0495	0,0495	правно и фактичко стање се разликује	изграђено земљиште
ТОПОЛА (ВАРОШ)	496	1984	ЗЕМЉИШТЕ ПОД ЗГРАДОМ- ОБЈЕКТОМ	0,0075	0,0075	није пољопривредно земљиште	изграђено земљиште

ТОПОЛА (ВАРОШ)	496	1984	ЗЕМЉИШТЕ ПОД ЗГРАДОМ- ОБЈЕКТОМ	0,0099	0,0099	није пољопривредно земљиште	изграђено земљиште
ТОПОЛА (ВАРОШ)	496	1984	ЗЕМЉИШТЕ УЗ ЗГРАДУ - ОБЈЕКАТ	0,0500	0,0500	није пољопривредно земљиште	изграђено земљиште
ТОПОЛА (ВАРОШ)	496	1984	ВОЋЊАК 3.класе	0,0096	0,0096	правно и фактичко стање се разликује	изграђено земљиште
ТОПОЛА (ВАРОШ)	497	1877	ВОЋЊАК 3.класе	0,1101	0,1101	правно и фактичко стање се разликује	изграђено земљиште
ТОПОЛА (ВАРОШ)	498	1981	ЗЕМЉИШТЕ ПОД ЗГРАДОМ- ОБЈЕКТОМ	0,0090	0,0090	није пољопривредно земљиште	изграђено земљиште
ТОПОЛА (ВАРОШ)	498	1981	ЗЕМЉИШТЕ ПОД ЗГРАДОМ- ОБЈЕКТОМ	0,0040	0,0040	није пољопривредно земљиште	изграђено земљиште
ТОПОЛА (ВАРОШ)	498	1981	ЗЕМЉИШТЕ УЗ ЗГРАДУ - ОБЈЕКАТ	0,0500	0,0500	није пољопривредно земљиште	изграђено земљиште
ТОПОЛА (ВАРОШ)	498	1981	ВОЋЊАК 3.класе	0,0149	0,0149	правно и фактичко стање се разликује	изграђено земљиште
ТОПОЛА (ВАРОШ)	499	1878	ВОЋЊАК 3.класе	0,0272	0,0272	правно и фактичко стање се разликује	изграђено земљиште
ТОПОЛА (ВАРОШ)	499	1880	ВОЋЊАК 3.класе	0,0284	0,0284	правно и фактичко стање се разликује	изграђено земљиште
ТОПОЛА (ВАРОШ)	499	1881	ВОЋЊАК 3.класе	0,0347	0,0347	правно и фактичко стање се разликује	изграђено земљиште
ТОПОЛА (ВАРОШ)	502	1884/2	ЗЕМЉИШТЕ ПОД ЗГРАДОМ- ОБЈЕКТОМ	0,0106	0,0106	није пољопривредно земљиште	изграђено земљиште
ТОПОЛА (ВАРОШ)	502	1884/2	ЗЕМЉИШТЕ УЗ ЗГРАДУ - ОБЈЕКАТ	0,0500	0,0500	није пољопривредно земљиште	изграђено земљиште
ТОПОЛА (ВАРОШ)	502	1884/2	ВОЋЊАК 3.класе	0,0140	0,0140	правно и фактичко стање се разликује	изграђено земљиште
ТОПОЛА (ВАРОШ)	503	1884/3	ЗЕМЉИШТЕ ПОД ЗГРАДОМ- ОБЈЕКТОМ	0,0113	0,0113	није пољопривредно земљиште	изграђено земљиште
ТОПОЛА (ВАРОШ)	503	1884/3	ЗЕМЉИШТЕ УЗ ЗГРАДУ - ОБЈЕКАТ	0,0500	0,0500	није пољопривредно земљиште	изграђено земљиште
ТОПОЛА (ВАРОШ)	503	1884/3	ВОЋЊАК 3.класе	0,0067	0,0067	правно и фактичко стање се разликује	изграђено земљиште
ТОПОЛА (ВАРОШ)	504	1884/4	ЗЕМЉИШТЕ ПОД ЗГРАДОМ- ОБЈЕКТОМ	0,0069	0,0069	није пољопривредно земљиште	изграђено земљиште
ТОПОЛА (ВАРОШ)	504	1884/4	ЗЕМЉИШТЕ УЗ ЗГРАДУ - ОБЈЕКАТ	0,0500	0,0500	није пољопривредно земљиште	изграђено земљиште
ТОПОЛА (ВАРОШ)	504	1884/4	ВОЋЊАК 3.класе	0,0082	0,0082	правно и фактичко стање се разликује	изграђено земљиште
ТОПОЛА (ВАРОШ)	504	1884/5	ЗЕМЉИШТЕ ПОД ЗГРАДОМ- ОБЈЕКТОМ	0,0036	0,0036	није пољопривредно земљиште	изграђено земљиште
ТОПОЛА (ВАРОШ)	504	1884/5	ВОЋЊАК 3.класе	0,0587	0,0587	правно и фактичко стање се разликује	изграђено земљиште
ТОПОЛА (ВАРОШ)	506	1882	ЗЕМЉИШТЕ ПОД ЗГРАДОМ- ОБЈЕКТОМ	0,0078	0,0078	није пољопривредно земљиште	изграђено земљиште
ТОПОЛА (ВАРОШ)	506	1882	ЗЕМЉИШТЕ ПОД ЗГРАДОМ- ОБЈЕКТОМ	0,0073	0,0073	није пољопривредно земљиште	изграђено земљиште
ТОПОЛА (ВАРОШ)	506	1882	ЗЕМЉИШТЕ ПОД ЗГРАДОМ- ОБЈЕКТОМ	0,0098	0,0098	није пољопривредно земљиште	изграђено земљиште
ТОПОЛА (ВАРОШ)	506	1882	ЗЕМЉИШТЕ УЗ ЗГРАДУ - ОБЈЕКАТ	0,0500	0,0500	није пољопривредно земљиште	изграђено земљиште
ТОПОЛА (ВАРОШ)	506	1882	ВОЋЊАК 3.класе	0,0312	0,0312	правно и фактичко стање се разликује	изграђено земљиште
ТОПОЛА (ВАРОШ)	506	1883	ЊИВА 4.класе	0,0930	0,0930	правно и фактичко стање се разликује	изграђено земљиште
ТОПОЛА (ВАРОШ)	506	1884/1	ВОЋЊАК 3.класе	0,4606	0,4606	правно и фактичко стање се разликује	изграђено земљиште
ТОПОЛА (ВАРОШ)	506	1885/1	ЗЕМЉИШТЕ ПОД ЗГРАДОМ- ОБЈЕКТОМ	0,0165	0,0165	није пољопривредно земљиште	изграђено земљиште
ТОПОЛА (ВАРОШ)	506	1885/1	ВОЋЊАК 3.класе	0,0486	0,0486	правно и фактичко стање се разликује	изграђено земљиште

ТОПОЛА (ВАРОШ)	506	1885/3	ВОЋЊАК 3.класе	0,0735	0,0735	правно и фактичко стање се разликује	изграђено земљиште
ТОПОЛА (ВАРОШ)	508	1886	ЗЕМЉИШТЕ ПОД ЗГРАДОМ-ОБЈЕКТОМ	0,0078	0,0078	није пољопривредно земљиште	изграђено земљиште
ТОПОЛА (ВАРОШ)	508	1886	ЗЕМЉИШТЕ ПОД ЗГРАДОМ-ОБЈЕКТОМ	0,0043	0,0043	није пољопривредно земљиште	изграђено земљиште
ТОПОЛА (ВАРОШ)	508	1886	ЗЕМЉИШТЕ ПОД ЗГРАДОМ-ОБЈЕКТОМ	0,0048	0,0048	није пољопривредно земљиште	изграђено земљиште
ТОПОЛА (ВАРОШ)	508	1886	ЗЕМЉИШТЕ УЗ ЗГРАДУ - ОБЈЕКАТ	0,0500	0,0500	није пољопривредно земљиште	изграђено земљиште
ТОПОЛА (ВАРОШ)	508	1886	ВОЋЊАК 3.класе	0,0231	0,0231	правно и фактичко стање се разликује	изграђено земљиште
ТОПОЛА (ВАРОШ)	509	1887	ЗЕМЉИШТЕ ПОД ЗГРАДОМ-ОБЈЕКТОМ	0,0080	0,0080	није пољопривредно земљиште	изграђено земљиште
ТОПОЛА (ВАРОШ)	509	1887	ЗЕМЉИШТЕ ПОД ЗГРАДОМ-ОБЈЕКТОМ	0,0045	0,0045	није пољопривредно земљиште	изграђено земљиште
ТОПОЛА (ВАРОШ)	509	1887	ЗЕМЉИШТЕ УЗ ЗГРАДУ - ОБЈЕКАТ	0,0500	0,0500	није пољопривредно земљиште	изграђено земљиште
ТОПОЛА (ВАРОШ)	509	1887	ВОЋЊАК 3.класе	0,0233	0,0233	правно и фактичко стање се разликује	изграђено земљиште
ТОПОЛА (ВАРОШ)	511	1975	ЗЕМЉИШТЕ ПОД ЗГРАДОМ-ОБЈЕКТОМ	0,0060	0,0060	није пољопривредно земљиште	изграђено земљиште
ТОПОЛА (ВАРОШ)	511	1975	ЗЕМЉИШТЕ ПОД ЗГРАДОМ-ОБЈЕКТОМ	0,0058	0,0058	није пољопривредно земљиште	изграђено земљиште
ТОПОЛА (ВАРОШ)	511	1975	ЗЕМЉИШТЕ УЗ ЗГРАДУ - ОБЈЕКАТ	0,0500	0,0500	није пољопривредно земљиште	изграђено земљиште
ТОПОЛА (ВАРОШ)	511	1975	ВОЋЊАК 4.класе	0,0156	0,0156	правно и фактичко стање се разликује	изграђено земљиште
ТОПОЛА (ВАРОШ)	512	1889/1	ЗЕМЉИШТЕ ПОД ЗГРАДОМ-ОБЈЕКТОМ	0,0096	0,0096	није пољопривредно земљиште	изграђено земљиште
ТОПОЛА (ВАРОШ)	512	1889/1	ЗЕМЉИШТЕ ПОД ЗГРАДОМ-ОБЈЕКТОМ	0,0075	0,0075	није пољопривредно земљиште	изграђено земљиште
ТОПОЛА (ВАРОШ)	512	1889/1	ЗЕМЉИШТЕ ПОД ЗГРАДОМ-ОБЈЕКТОМ	0,0016	0,0016	није пољопривредно земљиште	изграђено земљиште
ТОПОЛА (ВАРОШ)	512	1889/1	ЗЕМЉИШТЕ ПОД ЗГРАДОМ-ОБЈЕКТОМ	0,0141	0,0141	није пољопривредно земљиште	изграђено земљиште
ТОПОЛА (ВАРОШ)	512	1889/1	ЗЕМЉИШТЕ ПОД ЗГРАДОМ-ОБЈЕКТОМ	0,0020	0,0020	није пољопривредно земљиште	изграђено земљиште
ТОПОЛА (ВАРОШ)	512	1889/1	ЗЕМЉИШТЕ ПОД ЗГРАДОМ-ОБЈЕКТОМ	0,0127	0,0127	није пољопривредно земљиште	изграђено земљиште
ТОПОЛА (ВАРОШ)	512	1889/1	ЗЕМЉИШТЕ ПОД ЗГРАДОМ-ОБЈЕКТОМ	0,0240	0,0240	није пољопривредно земљиште	изграђено земљиште
ТОПОЛА (ВАРОШ)	512	1889/1	ЗЕМЉИШТЕ УЗ ЗГРАДУ - ОБЈЕКАТ	0,0500	0,0500	није пољопривредно земљиште	изграђено земљиште
ТОПОЛА (ВАРОШ)	512	1889/1	ВОЋЊАК 3.класе	0,3379	0,3379	правно и фактичко стање се разликује	изграђено земљиште
ТОПОЛА (ВАРОШ)	513	1972	ЗЕМЉИШТЕ ПОД ЗГРАДОМ-ОБЈЕКТОМ	0,0058	0,0058	није пољопривредно земљиште	изграђено земљиште
ТОПОЛА (ВАРОШ)	513	1972	ЗЕМЉИШТЕ ПОД ЗГРАДОМ-ОБЈЕКТОМ	0,0010	0,0010	није пољопривредно земљиште	изграђено земљиште
ТОПОЛА (ВАРОШ)	513	1972	ЗЕМЉИШТЕ ПОД ЗГРАДОМ-ОБЈЕКТОМ	0,0017	0,0017	није пољопривредно земљиште	изграђено земљиште
ТОПОЛА (ВАРОШ)	513	1972	ЗЕМЉИШТЕ УЗ ЗГРАДУ - ОБЈЕКАТ	0,0500	0,0500	није пољопривредно земљиште	изграђено земљиште
ТОПОЛА (ВАРОШ)	513	1972	ВОЋЊАК 4.класе	0,0239	0,0239	правно и фактичко стање се разликује	изграђено земљиште

ТОПОЛА (ВАРОШ)	513	1973	ЛИВАДА 5.класе	0,0445	0,0445	правно и фактичко стање се разликује	изграђено земљиште
ТОПОЛА (ВАРОШ)	514	1892	ЗЕМЉИШТЕ ПОД ЗГРАДОМ- ОБЈЕКТОМ	0,0112	0,0112	није пољопривредно земљиште	изграђено земљиште
ТОПОЛА (ВАРОШ)	514	1892	ЗЕМЉИШТЕ ПОД ЗГРАДОМ- ОБЈЕКТОМ	0,0028	0,0028	није пољопривредно земљиште	изграђено земљиште
ТОПОЛА (ВАРОШ)	514	1892	ЗЕМЉИШТЕ ПОД ЗГРАДОМ- ОБЈЕКТОМ	0,0156	0,0156	није пољопривредно земљиште	изграђено земљиште
ТОПОЛА (ВАРОШ)	514	1892	ЗЕМЉИШТЕ ПОД ЗГРАДОМ- ОБЈЕКТОМ	0,0018	0,0018	није пољопривредно земљиште	изграђено земљиште
ТОПОЛА (ВАРОШ)	514	1892	ЗЕМЉИШТЕ УЗ ЗГРАДУ - ОБЈЕКАТ	0,0500	0,0500	није пољопривредно земљиште	изграђено земљиште
ТОПОЛА (ВАРОШ)	514	1892	ВОЋЊАК 3.класе	0,1919	0,1919	правно и фактичко стање се разликује	изграђено земљиште
ТОПОЛА (ВАРОШ)	514	1893	ЊИВА 4.класе	0,2222	0,2222	правно и фактичко стање се разликује	изграђено земљиште
ТОПОЛА (ВАРОШ)	514	1894	ЊИВА 4.класе	0,0141	0,0141	правно и фактичко стање се разликује	изграђено земљиште
ТОПОЛА (ВАРОШ)	514	1894	ВОЋЊАК 3.класе	0,0356	0,0356	правно и фактичко стање се разликује	изграђено земљиште
ТОПОЛА (ВАРОШ)	514	1895	ВИНОГРАД 3.класе	0,6104	0,6104	правно и фактичко стање се разликује	изграђено земљиште
ТОПОЛА (ВАРОШ)	514	1896	ВОЋЊАК 3.класе	0,4260	0,4260	правно и фактичко стање се разликује	изграђено земљиште
ТОПОЛА (ВАРОШ)	515	1971	ЊИВА 4.класе	0,0587	0,0587	правно и фактичко стање се разликује	изграђено земљиште
ТОПОЛА (ВАРОШ)	517	1897	ЗЕМЉИШТЕ ПОД ЗГРАДОМ- ОБЈЕКТОМ	0,0127	0,0127	није пољопривредно земљиште	изграђено земљиште
ТОПОЛА (ВАРОШ)	517	1897	ЗЕМЉИШТЕ ПОД ЗГРАДОМ- ОБЈЕКТОМ	0,0020	0,0020	није пољопривредно земљиште	изграђено земљиште
ТОПОЛА (ВАРОШ)	517	1897	ЗЕМЉИШТЕ ПОД ЗГРАДОМ- ОБЈЕКТОМ	0,0021	0,0021	није пољопривредно земљиште	изграђено земљиште
ТОПОЛА (ВАРОШ)	517	1897	ЗЕМЉИШТЕ УЗ ЗГРАДУ - ОБЈЕКАТ	0,0500	0,0500	није пољопривредно земљиште	изграђено земљиште
ТОПОЛА (ВАРОШ)	517	1897	ВОЋЊАК 3.класе	0,0076	0,0076	правно и фактичко стање се разликује	изграђено земљиште
ТОПОЛА (ВАРОШ)	518	1968	ЗЕМЉИШТЕ ПОД ЗГРАДОМ- ОБЈЕКТОМ	0,0176	0,0176	није пољопривредно земљиште	изграђено земљиште
ТОПОЛА (ВАРОШ)	518	1968	ЗЕМЉИШТЕ ПОД ЗГРАДОМ- ОБЈЕКТОМ	0,0014	0,0014	није пољопривредно земљиште	изграђено земљиште
ТОПОЛА (ВАРОШ)	518	1968	ЗЕМЉИШТЕ УЗ ЗГРАДУ - ОБЈЕКАТ	0,0500	0,0500	није пољопривредно земљиште	изграђено земљиште
ТОПОЛА (ВАРОШ)	518	1968	ВОЋЊАК 4.класе	0,0200	0,0200	правно и фактичко стање се разликује	изграђено земљиште
ТОПОЛА (ВАРОШ)	520	1900	ЗЕМЉИШТЕ ПОД ЗГРАДОМ- ОБЈЕКТОМ	0,0118	0,0118	није пољопривредно земљиште	изграђено земљиште
ТОПОЛА (ВАРОШ)	520	1900	ЗЕМЉИШТЕ ПОД ЗГРАДОМ- ОБЈЕКТОМ	0,0055	0,0055	није пољопривредно земљиште	изграђено земљиште
ТОПОЛА (ВАРОШ)	520	1900	ЗЕМЉИШТЕ УЗ ЗГРАДУ - ОБЈЕКАТ	0,0500	0,0500	није пољопривредно земљиште	изграђено земљиште
ТОПОЛА (ВАРОШ)	520	1900	ВОЋЊАК 3.класе	0,0489	0,0489	правно и фактичко стање се разликује	изграђено земљиште
ТОПОЛА (ВАРОШ)	522	1967	ЗЕМЉИШТЕ ПОД ЗГРАДОМ- ОБЈЕКТОМ	0,0068	0,0068	није пољопривредно земљиште	изграђено земљиште
ТОПОЛА (ВАРОШ)	522	1967	ЗЕМЉИШТЕ УЗ ЗГРАДУ - ОБЈЕКАТ	0,0500	0,0500	није пољопривредно земљиште	изграђено земљиште
ТОПОЛА (ВАРОШ)	522	1967	ВОЋЊАК 4.класе	0,0294	0,0294	правно и фактичко стање се разликује	изграђено земљиште
ТОПОЛА (ВАРОШ)	524	1903/2	ВОЋЊАК 3.класе	0,0563	0,0563	правно и фактичко стање се разликује	изграђено земљиште
ТОПОЛА (ВАРОШ)	524	1911	ВОЋЊАК 3.класе	0,0660	0,0660	правно и фактичко стање се разликује	изграђено земљиште

ТОПОЛА (ВАРОШ)	524	1940	ЛИВАДА 5.класе	0,0841	0,0841	правно и фактичко стање се разликује	изграђено земљиште
ТОПОЛА (ВАРОШ)	525	1914	ЛИВАДА 4.класе	0,0520	0,0520	правно и фактичко стање се разликује	изграђено земљиште
ТОПОЛА (ВАРОШ)	526	1913	ЛИВАДА 4.класе	0,0576	0,0576	правно и фактичко стање се разликује	изграђено земљиште
ТОПОЛА (ВАРОШ)	527	1945	ПАШЊАК 5.класе	0,0544	0,0544	правно и фактичко стање се разликује	изграђено земљиште
ТОПОЛА (ВАРОШ)	527	1966	ЗЕМЉИШТЕ ПОД ЗГРАДОМ-ОБЈЕКТОМ	0,0076	0,0076	није пољопривредно земљиште	изграђено земљиште
ТОПОЛА (ВАРОШ)	527	1966	ЗЕМЉИШТЕ ПОД ЗГРАДОМ-ОБЈЕКТОМ	0,0045	0,0045	није пољопривредно земљиште	изграђено земљиште
ТОПОЛА (ВАРОШ)	527	1966	ЗЕМЉИШТЕ ПОД ЗГРАДОМ-ОБЈЕКТОМ	0,0035	0,0035	није пољопривредно земљиште	изграђено земљиште
ТОПОЛА (ВАРОШ)	527	1966	ЗЕМЉИШТЕ ПОД ЗГРАДОМ-ОБЈЕКТОМ	0,0016	0,0016	није пољопривредно земљиште	изграђено земљиште
ТОПОЛА (ВАРОШ)	527	1966	ЗЕМЉИШТЕ УЗ ЗГРАДУ - ОБЈЕКАТ	0,0456	0,0456	није пољопривредно земљиште	изграђено земљиште
ТОПОЛА (ВАРОШ)	527	1966	ВОЋЊАК 4.класе	0,0129	0,0129	правно и фактичко стање се разликује	изграђено земљиште
ТОПОЛА (ВАРОШ)	530	1964	ЗЕМЉИШТЕ ПОД ЗГРАДОМ-ОБЈЕКТОМ	0,0125	0,0125	није пољопривредно земљиште	изграђено земљиште
ТОПОЛА (ВАРОШ)	530	1964	ЗЕМЉИШТЕ УЗ ЗГРАДУ - ОБЈЕКАТ	0,0500	0,0500	није пољопривредно земљиште	изграђено земљиште
ТОПОЛА (ВАРОШ)	530	1964	ВОЋЊАК 4.класе	0,0151	0,0151	правно и фактичко стање се разликује	изграђено земљиште
ТОПОЛА (ВАРОШ)	542	1933	ЗЕМЉИШТЕ ПОД ЗГРАДОМ-ОБЈЕКТОМ	0,0047	0,0047	није пољопривредно земљиште	изграђено земљиште
ТОПОЛА (ВАРОШ)	542	1933	ЗЕМЉИШТЕ ПОД ЗГРАДОМ-ОБЈЕКТОМ	0,0057	0,0057	није пољопривредно земљиште	изграђено земљиште
ТОПОЛА (ВАРОШ)	542	1933	ЗЕМЉИШТЕ УЗ ЗГРАДУ - ОБЈЕКАТ	0,0500	0,0500	није пољопривредно земљиште	изграђено земљиште
ТОПОЛА (ВАРОШ)	542	1933	ЛИВАДА 4.класе	0,3149	0,3149	правно и фактичко стање се разликује	изграђено земљиште
ТОПОЛА (ВАРОШ)	543	1923	ЗЕМЉИШТЕ ПОД ЗГРАДОМ-ОБЈЕКТОМ	0,0045	0,0045	није пољопривредно земљиште	изграђено земљиште
ТОПОЛА (ВАРОШ)	543	1923	ЗЕМЉИШТЕ ПОД ЗГРАДОМ-ОБЈЕКТОМ	0,0053	0,0053	није пољопривредно земљиште	изграђено земљиште
ТОПОЛА (ВАРОШ)	543	1923	ЗЕМЉИШТЕ УЗ ЗГРАДУ - ОБЈЕКАТ	0,0500	0,0500	није пољопривредно земљиште	изграђено земљиште
ТОПОЛА (ВАРОШ)	543	1923	ВОЋЊАК 3.класе	0,0441	0,0441	правно и фактичко стање се разликује	изграђено земљиште
ТОПОЛА (ВАРОШ)	543	1924	ЊИВА 4.класе	0,3109	0,3109	правно и фактичко стање се разликује	изграђено земљиште
ТОПОЛА (ВАРОШ)	543	1928	ВОЋЊАК 3.класе	0,2300	0,2300	правно и фактичко стање се разликује	изграђено земљиште
ТОПОЛА (ВАРОШ)	543	1929	ЛИВАДА 4.класе	0,3581	0,3581	правно и фактичко стање се разликује	изграђено земљиште
ТОПОЛА (ВАРОШ)	543	1931	ВОЋЊАК 3.класе	0,4716	0,4716	правно и фактичко стање се разликује	изграђено земљиште
ТОПОЛА (ВАРОШ)	543	1932	ЊИВА 4.класе	0,0526	0,0526	правно и фактичко стање се разликује	изграђено земљиште
ТОПОЛА (ВАРОШ)	544	2790	ЗЕМЉИШТЕ ПОД ЗГРАДОМ-ОБЈЕКТОМ	0,0087	0,0087	није пољопривредно земљиште	изграђено земљиште
ТОПОЛА (ВАРОШ)	544	2790	ЗЕМЉИШТЕ ПОД ЗГРАДОМ-ОБЈЕКТОМ	0,0041	0,0041	није пољопривредно земљиште	изграђено земљиште
ТОПОЛА (ВАРОШ)	544	2790	ЗЕМЉИШТЕ УЗ ЗГРАДУ - ОБЈЕКАТ	0,0500	0,0500	није пољопривредно земљиште	изграђено земљиште
ТОПОЛА (ВАРОШ)	544	2790	ВОЋЊАК 3.класе	0,0052	0,0052	правно и фактичко стање се разликује	изграђено земљиште
ТОПОЛА (ВАРОШ)	544	2791	ЗЕМЉИШТЕ ПОД ЗГРАДОМ-ОБЈЕКТОМ	0,0028	0,0028	није пољопривредно земљиште	изграђено земљиште

ТОПОЛА (ВАРОШ)	559	1246	ЊИВА 4.класе	0,0042	0,0042	правно и фактичко стање се разликује	изграђено земљиште
ТОПОЛА (ВАРОШ)	562	2322	ЗЕМЉИШТЕ ПОД ЗГРАДОМ-ОБЈЕКТОМ	0,0083	0,0083	није пољопривредно земљиште	изграђено земљиште
ТОПОЛА (ВАРОШ)	562	2322	ЗЕМЉИШТЕ ПОД ЗГРАДОМ-ОБЈЕКТОМ	0,0029	0,0029	није пољопривредно земљиште	изграђено земљиште
ТОПОЛА (ВАРОШ)	562	2322	ЗЕМЉИШТЕ ПОД ЗГРАДОМ-ОБЈЕКТОМ	0,0022	0,0022	није пољопривредно земљиште	изграђено земљиште
ТОПОЛА (ВАРОШ)	562	2322	ВИНОГРАД 3.класе	0,0447	0,0447	правно и фактичко стање се разликује	изграђено земљиште
ТОПОЛА (ВАРОШ)	563	1098/4	ЗЕМЉИШТЕ УЗ ЗГРАДУ - ОБЈЕКАТ	0,0700	0,0700	није пољопривредно земљиште	изграђено земљиште
ТОПОЛА (ВАРОШ)	563	1197/1	ВОЋЊАК 4.класе	0,8979	0,8979	правно и фактичко стање се разликује	изграђено земљиште
ТОПОЛА (ВАРОШ)	564	2323	ЗЕМЉИШТЕ ПОД ЗГРАДОМ-ОБЈЕКТОМ	0,0088	0,0088	није пољопривредно земљиште	изграђено земљиште
ТОПОЛА (ВАРОШ)	564	2323	ЊИВА 5.класе	0,0471	0,0471	правно и фактичко стање се разликује	изграђено земљиште
ТОПОЛА (ВАРОШ)	570	2287	ЗЕМЉИШТЕ ПОД ЗГРАДОМ-ОБЈЕКТОМ	0,0066	0,0066	није пољопривредно земљиште	изграђено земљиште
ТОПОЛА (ВАРОШ)	570	2287	ВОЋЊАК 4.класе	0,0531	0,0531	правно и фактичко стање се разликује	изграђено земљиште
ТОПОЛА (ВАРОШ)	570	2329	ЗЕМЉИШТЕ ПОД ЗГРАДОМ-ОБЈЕКТОМ	0,0106	0,0106	није пољопривредно земљиште	изграђено земљиште
ТОПОЛА (ВАРОШ)	570	2329	ЗЕМЉИШТЕ ПОД ЗГРАДОМ-ОБЈЕКТОМ	0,0022	0,0022	није пољопривредно земљиште	изграђено земљиште
ТОПОЛА (ВАРОШ)	570	2329	ЗЕМЉИШТЕ ПОД ДЕЛОМ ЗГРАДЕ	0,0003	0,0003	није пољопривредно земљиште	изграђено земљиште
ТОПОЛА (ВАРОШ)	570	2329	ЗЕМЉИШТЕ УЗ ЗГРАДУ - ОБЈЕКАТ	0,0496	0,0496	није пољопривредно земљиште	изграђено земљиште
ТОПОЛА (ВАРОШ)	570	2329	ВОЋЊАК 4.класе	0,0027	0,0027	правно и фактичко стање се разликује	изграђено земљиште
ТОПОЛА (ВАРОШ)	571	2330	ЗЕМЉИШТЕ ПОД ЗГРАДОМ-ОБЈЕКТОМ	0,0079	0,0079	није пољопривредно земљиште	изграђено земљиште
ТОПОЛА (ВАРОШ)	571	2330	ЗЕМЉИШТЕ ПОД ЗГРАДОМ-ОБЈЕКТОМ	0,0047	0,0047	није пољопривредно земљиште	изграђено земљиште
ТОПОЛА (ВАРОШ)	571	2330	ЗЕМЉИШТЕ УЗ ЗГРАДУ - ОБЈЕКАТ	0,0500	0,0500	није пољопривредно земљиште	изграђено земљиште
ТОПОЛА (ВАРОШ)	571	2330	ЊИВА 5.класе	0,0046	0,0046	правно и фактичко стање се разликује	изграђено земљиште
ТОПОЛА (ВАРОШ)	572	2331	ЊИВА 5.класе	0,0474	0,0474	правно и фактичко стање се разликује	изграђено земљиште
ТОПОЛА (ВАРОШ)	573	1169	ЗЕМЉИШТЕ ПОД ЗГРАДОМ-ОБЈЕКТОМ	0,0107	0,0107	није пољопривредно земљиште	изграђено земљиште
ТОПОЛА (ВАРОШ)	573	1169	ЗЕМЉИШТЕ ПОД ЗГРАДОМ-ОБЈЕКТОМ	0,0031	0,0031	није пољопривредно земљиште	изграђено земљиште
ТОПОЛА (ВАРОШ)	573	1169	ЗЕМЉИШТЕ УЗ ЗГРАДУ - ОБЈЕКАТ	0,0500	0,0500	није пољопривредно земљиште	изграђено земљиште
ТОПОЛА (ВАРОШ)	573	1169	ВОЋЊАК 3.класе	0,0264	0,0264	правно и фактичко стање се разликује	изграђено земљиште
ТОПОЛА (ВАРОШ)	575	1168	ЗЕМЉИШТЕ ПОД ЗГРАДОМ-ОБЈЕКТОМ	0,0082	0,0082	није пољопривредно земљиште	изграђено земљиште
ТОПОЛА (ВАРОШ)	575	1168	ЗЕМЉИШТЕ ПОД ЗГРАДОМ-ОБЈЕКТОМ	0,0024	0,0024	није пољопривредно земљиште	изграђено земљиште
ТОПОЛА (ВАРОШ)	575	1168	ЗЕМЉИШТЕ УЗ ЗГРАДУ - ОБЈЕКАТ	0,0500	0,0500	није пољопривредно земљиште	изграђено земљиште
ТОПОЛА (ВАРОШ)	575	1168	ВОЋЊАК 3.класе	0,0129	0,0129	правно и фактичко стање се разликује	изграђено земљиште
ТОПОЛА (ВАРОШ)	576	2349	ЗЕМЉИШТЕ ПОД ЗГРАДОМ-	0,0097	0,0097	није пољопривредно земљиште	изграђено земљиште

			ОБЈЕКТОМ				
ТОПОЛА (ВАРОШ)	576	2349	ВИНОГРАД 3.класе	0,0459	0,0459	правно и фактичко стање се разликује	изграђено земљиште
ТОПОЛА (ВАРОШ)	580	1166/1	ЗЕМЉИШТЕ ПОД ЗГРАДОМ-ОБЈЕКТОМ	0,0105	0,0105	није пољопривредно земљиште	изграђено земљиште
ТОПОЛА (ВАРОШ)	580	1166/1	ЗЕМЉИШТЕ ПОД ЗГРАДОМ-ОБЈЕКТОМ	0,0073	0,0073	није пољопривредно земљиште	изграђено земљиште
ТОПОЛА (ВАРОШ)	580	1166/1	ЗЕМЉИШТЕ УЗ ЗГРАДУ - ОБЈЕКАТ	0,0500	0,0500	није пољопривредно земљиште	изграђено земљиште
ТОПОЛА (ВАРОШ)	580	1166/1	ВОЋЊАК 3.класе	0,0812	0,0812	правно и фактичко стање се разликује	изграђено земљиште
ТОПОЛА (ВАРОШ)	580	1166/2	ВОЋЊАК 3.класе	0,0067	0,0067	правно и фактичко стање се разликује	изграђено земљиште
ТОПОЛА (ВАРОШ)	581	2352	ЗЕМЉИШТЕ ПОД ЗГРАДОМ-ОБЈЕКТОМ	0,0087	0,0087	није пољопривредно земљиште	изграђено земљиште
ТОПОЛА (ВАРОШ)	581	2352	ЗЕМЉИШТЕ УЗ ЗГРАДУ - ОБЈЕКАТ	0,0500	0,0500	није пољопривредно земљиште	изграђено земљиште
ТОПОЛА (ВАРОШ)	581	2352	ВОЋЊАК 4.класе	0,0650	0,0650	правно и фактичко стање се разликује	изграђено земљиште
ТОПОЛА (ВАРОШ)	581	2366	ЊИВА 4.класе	0,0554	0,0554	правно и фактичко стање се разликује	изграђено земљиште
ТОПОЛА (ВАРОШ)	581	2367	ВОЋЊАК 4.класе	0,6555	0,6555	правно и фактичко стање се разликује	изграђено земљиште
ТОПОЛА (ВАРОШ)	582	1165/2	ВОЋЊАК 3.класе	0,0449	0,0449	правно и фактичко стање се разликује	изграђено земљиште
ТОПОЛА (ВАРОШ)	583	2353	ЗЕМЉИШТЕ ПОД ЗГРАДОМ-ОБЈЕКТОМ	0,0080	0,0080	није пољопривредно земљиште	изграђено земљиште
ТОПОЛА (ВАРОШ)	583	2353	ЗЕМЉИШТЕ ПОД ЗГРАДОМ-ОБЈЕКТОМ	0,0081	0,0081	није пољопривредно земљиште	изграђено земљиште
ТОПОЛА (ВАРОШ)	583	2353	ЗЕМЉИШТЕ УЗ ЗГРАДУ - ОБЈЕКАТ	0,0500	0,0500	није пољопривредно земљиште	изграђено земљиште
ТОПОЛА (ВАРОШ)	583	2353	ВОЋЊАК 4.класе	0,0122	0,0122	правно и фактичко стање се разликује	изграђено земљиште
ТОПОЛА (ВАРОШ)	585	2354	ЗЕМЉИШТЕ ПОД ЗГРАДОМ-ОБЈЕКТОМ	0,0085	0,0085	није пољопривредно земљиште	изграђено земљиште
ТОПОЛА (ВАРОШ)	585	2354	ЗЕМЉИШТЕ ПОД ЗГРАДОМ-ОБЈЕКТОМ	0,0100	0,0100	није пољопривредно земљиште	изграђено земљиште
ТОПОЛА (ВАРОШ)	585	2354	ЗЕМЉИШТЕ УЗ ЗГРАДУ - ОБЈЕКАТ	0,0500	0,0500	није пољопривредно земљиште	изграђено земљиште
ТОПОЛА (ВАРОШ)	585	2354	ВОЋЊАК 4.класе	0,0305	0,0305	правно и фактичко стање се разликује	изграђено земљиште
ТОПОЛА (ВАРОШ)	586	2686/3	ЊИВА 4.класе	0,0250	0,0250	правно и фактичко стање се разликује	изграђено земљиште
ТОПОЛА (ВАРОШ)	586	2686/4	ЊИВА 4.класе	0,1791	0,1791	правно и фактичко стање се разликује	изграђено земљиште
ТОПОЛА (ВАРОШ)	587	1162	ЗЕМЉИШТЕ ПОД ЗГРАДОМ-ОБЈЕКТОМ	0,0092	0,0092	није пољопривредно земљиште	изграђено земљиште
ТОПОЛА (ВАРОШ)	587	1162	ЗЕМЉИШТЕ УЗ ЗГРАДУ - ОБЈЕКАТ	0,0500	0,0500	није пољопривредно земљиште	изграђено земљиште
ТОПОЛА (ВАРОШ)	587	1162	ВОЋЊАК 3.класе	0,0156	0,0156	правно и фактичко стање се разликује	изграђено земљиште
ТОПОЛА (ВАРОШ)	588	2712/1	ЗЕМЉИШТЕ ПОД ЗГРАДОМ-ОБЈЕКТОМ	0,0105	0,0105	није пољопривредно земљиште	изграђено земљиште
ТОПОЛА (ВАРОШ)	588	2712/1	ЗЕМЉИШТЕ ПОД ЗГРАДОМ-ОБЈЕКТОМ	0,0014	0,0014	није пољопривредно земљиште	изграђено земљиште
ТОПОЛА (ВАРОШ)	588	2712/1	ЗЕМЉИШТЕ ПОД ЗГРАДОМ-ОБЈЕКТОМ	0,0055	0,0055	није пољопривредно земљиште	изграђено земљиште
ТОПОЛА (ВАРОШ)	588	2712/1	ЗЕМЉИШТЕ УЗ ЗГРАДУ - ОБЈЕКАТ	0,0445	0,0445	није пољопривредно земљиште	изграђено земљиште
ТОПОЛА (ВАРОШ)	588	2712/1	ЊИВА 4.класе	0,0190	0,0190	правно и фактичко стање се разликује	изграђено земљиште

ТОПОЛА (ВАРОШ)	588	2713	ЗЕМЉИШТЕ ПОД ЗГРАДОМ- ОБЈЕКТОМ	0,0085	0,0085	није пољопривредно земљиште	изграђено земљиште
ТОПОЛА (ВАРОШ)	588	2713	ЗЕМЉИШТЕ ПОД ЗГРАДОМ- ОБЈЕКТОМ	0,0028	0,0028	није пољопривредно земљиште	изграђено земљиште
ТОПОЛА (ВАРОШ)	588	2713	ЗЕМЉИШТЕ ПОД ЗГРАДОМ- ОБЈЕКТОМ	0,0060	0,0060	није пољопривредно земљиште	изграђено земљиште
ТОПОЛА (ВАРОШ)	588	2713	ЊИВА 4.класе	0,0578	0,0578	правно и фактичко стање се разликује	изграђено земљиште
ТОПОЛА (ВАРОШ)	588	2714	ВИНОГРАД 3.класе	0,0375	0,0375	правно и фактичко стање се разликује	изграђено земљиште
ТОПОЛА (ВАРОШ)	588	2715	ВОЋЊАК 4.класе	0,1795	0,1795	правно и фактичко стање се разликује	изграђено земљиште
ТОПОЛА (ВАРОШ)	588	2716	ЊИВА 4.класе	0,0451	0,0451	правно и фактичко стање се разликује	изграђено земљиште
ТОПОЛА (ВАРОШ)	589	1161	ЗЕМЉИШТЕ ПОД ЗГРАДОМ- ОБЈЕКТОМ	0,0085	0,0085	није пољопривредно земљиште	изграђено земљиште
ТОПОЛА (ВАРОШ)	589	1161	ЗЕМЉИШТЕ УЗ ЗГРАДУ - ОБЈЕКАТ	0,0500	0,0500	није пољопривредно земљиште	изграђено земљиште
ТОПОЛА (ВАРОШ)	589	1161	ВОЋЊАК 3.класе	0,0211	0,0211	правно и фактичко стање се разликује	изграђено земљиште
ТОПОЛА (ВАРОШ)	590	2719/1	ЗЕМЉИШТЕ ПОД ЗГРАДОМ- ОБЈЕКТОМ	0,0032	0,0032	није пољопривредно земљиште	изграђено земљиште
ТОПОЛА (ВАРОШ)	590	2719/1	ЗЕМЉИШТЕ УЗ ЗГРАДУ - ОБЈЕКАТ	0,0500	0,0500	није пољопривредно земљиште	изграђено земљиште
ТОПОЛА (ВАРОШ)	590	2719/1	ЊИВА 4.класе	0,0089	0,0089	правно и фактичко стање се разликује	изграђено земљиште
ТОПОЛА (ВАРОШ)	591	2395	ЗЕМЉИШТЕ ПОД ЗГРАДОМ- ОБЈЕКТОМ	0,0089	0,0089	није пољопривредно земљиште	изграђено земљиште
ТОПОЛА (ВАРОШ)	591	2395	ЗЕМЉИШТЕ ПОД ЗГРАДОМ- ОБЈЕКТОМ	0,0068	0,0068	није пољопривредно земљиште	изграђено земљиште
ТОПОЛА (ВАРОШ)	591	2395	ЗЕМЉИШТЕ УЗ ЗГРАДУ - ОБЈЕКАТ	0,0500	0,0500	није пољопривредно земљиште	изграђено земљиште
ТОПОЛА (ВАРОШ)	591	2395	ВОЋЊАК 4.класе	0,0660	0,0660	правно и фактичко стање се разликује	изграђено земљиште
ТОПОЛА (ВАРОШ)	593	2720	ЗЕМЉИШТЕ ПОД ЗГРАДОМ- ОБЈЕКТОМ	0,0078	0,0078	није пољопривредно земљиште	изграђено земљиште
ТОПОЛА (ВАРОШ)	593	2720	ЗЕМЉИШТЕ ПОД ЗГРАДОМ- ОБЈЕКТОМ	0,0033	0,0033	није пољопривредно земљиште	изграђено земљиште
ТОПОЛА (ВАРОШ)	593	2720	ЗЕМЉИШТЕ УЗ ЗГРАДУ - ОБЈЕКАТ	0,0500	0,0500	није пољопривредно земљиште	изграђено земљиште
ТОПОЛА (ВАРОШ)	593	2720	ВОЋЊАК 4.класе	0,0176	0,0176	правно и фактичко стање се разликује	изграђено земљиште
ТОПОЛА (ВАРОШ)	594	2394	ЗЕМЉИШТЕ ПОД ЗГРАДОМ- ОБЈЕКТОМ	0,0087	0,0087	није пољопривредно земљиште	изграђено земљиште
ТОПОЛА (ВАРОШ)	594	2394	ЗЕМЉИШТЕ УЗ ЗГРАДУ - ОБЈЕКАТ	0,0500	0,0500	није пољопривредно земљиште	изграђено земљиште
ТОПОЛА (ВАРОШ)	594	2394	ЊИВА 4.класе	0,0234	0,0234	правно и фактичко стање се разликује	изграђено земљиште
ТОПОЛА (ВАРОШ)	595	1157	ЊИВА 3.класе	0,0473	0,0473	правно и фактичко стање се разликује	изграђено земљиште
ТОПОЛА (ВАРОШ)	596	2721	ЗЕМЉИШТЕ ПОД ЗГРАДОМ- ОБЈЕКТОМ	0,0112	0,0112	није пољопривредно земљиште	изграђено земљиште
ТОПОЛА (ВАРОШ)	596	2721	ЗЕМЉИШТЕ ПОД ЗГРАДОМ- ОБЈЕКТОМ	0,0085	0,0085	није пољопривредно земљиште	изграђено земљиште
ТОПОЛА (ВАРОШ)	596	2721	ЗЕМЉИШТЕ УЗ ЗГРАДУ - ОБЈЕКАТ	0,0500	0,0500	није пољопривредно земљиште	изграђено земљиште
ТОПОЛА (ВАРОШ)	596	2721	ВОЋЊАК 4.класе	0,0265	0,0265	правно и фактичко стање се разликује	изграђено земљиште
ТОПОЛА (ВАРОШ)	598	1158	ЊИВА 4.класе	0,0498	0,0498	правно и фактичко стање се разликује	изграђено земљиште

ТОПОЛА (ВАРОШ)	599	2722	ЗЕМЉИШТЕ ПОД ЗГРАДОМ-ОБЈЕКТОМ	0,0075	0,0075	није пољопривредно земљиште	изграђено земљиште
ТОПОЛА (ВАРОШ)	599	2722	ЗЕМЉИШТЕ УЗ ЗГРАДУ - ОБЈЕКАТ	0,0500	0,0500	није пољопривредно земљиште	изграђено земљиште
ТОПОЛА (ВАРОШ)	599	2722	ВОЋЊАК 4.класе	0,0310	0,0310	правно и фактичко стање се разликује	изграђено земљиште
ТОПОЛА (ВАРОШ)	601	2724	ЗЕМЉИШТЕ ПОД ЗГРАДОМ-ОБЈЕКТОМ	0,0180	0,0180	није пољопривредно земљиште	изграђено земљиште
ТОПОЛА (ВАРОШ)	601	2724	ЗЕМЉИШТЕ ПОД ЗГРАДОМ-ОБЈЕКТОМ	0,0035	0,0035	није пољопривредно земљиште	изграђено земљиште
ТОПОЛА (ВАРОШ)	601	2724	ЗЕМЉИШТЕ ПОД ЗГРАДОМ-ОБЈЕКТОМ	0,0050	0,0050	није пољопривредно земљиште	изграђено земљиште
ТОПОЛА (ВАРОШ)	601	2724	ЗЕМЉИШТЕ УЗ ЗГРАДУ - ОБЈЕКАТ	0,0500	0,0500	није пољопривредно земљиште	изграђено земљиште
ТОПОЛА (ВАРОШ)	601	2724	ВОЋЊАК 4.класе	0,0082	0,0082	правно и фактичко стање се разликује	изграђено земљиште
ТОПОЛА (ВАРОШ)	602	2390	ЗЕМЉИШТЕ ПОД ЗГРАДОМ-ОБЈЕКТОМ	0,0100	0,0100	није пољопривредно земљиште	изграђено земљиште
ТОПОЛА (ВАРОШ)	602	2390	ЗЕМЉИШТЕ УЗ ЗГРАДУ - ОБЈЕКАТ	0,0500	0,0500	није пољопривредно земљиште	изграђено земљиште
ТОПОЛА (ВАРОШ)	602	2390	ЊИВА 4.класе	0,0353	0,0353	правно и фактичко стање се разликује	изграђено земљиште
ТОПОЛА (ВАРОШ)	605	2218	ЛИВАДА 5.класе	0,0989	0,0989	правно и фактичко стање се разликује	изграђено земљиште
ТОПОЛА (ВАРОШ)	605	2219	ВИНОГРАД 3.класе	0,2391	0,2391	правно и фактичко стање се разликује	изграђено земљиште
ТОПОЛА (ВАРОШ)	605	2723/3	ВИНОГРАД 3.класе	0,0334	0,0334	правно и фактичко стање се разликује	изграђено земљиште
ТОПОЛА (ВАРОШ)	605	2726	ЗЕМЉИШТЕ ПОД ЗГРАДОМ-ОБЈЕКТОМ	0,0089	0,0089	није пољопривредно земљиште	изграђено земљиште
ТОПОЛА (ВАРОШ)	605	2726	ЗЕМЉИШТЕ ПОД ЗГРАДОМ-ОБЈЕКТОМ	0,0262	0,0262	није пољопривредно земљиште	изграђено земљиште
ТОПОЛА (ВАРОШ)	605	2726	ЗЕМЉИШТЕ ПОД ЗГРАДОМ-ОБЈЕКТОМ	0,0123	0,0123	није пољопривредно земљиште	изграђено земљиште
ТОПОЛА (ВАРОШ)	605	2726	ЗЕМЉИШТЕ ПОД ЗГРАДОМ-ОБЈЕКТОМ	0,0069	0,0069	није пољопривредно земљиште	изграђено земљиште
ТОПОЛА (ВАРОШ)	605	2726	ЗЕМЉИШТЕ УЗ ЗГРАДУ - ОБЈЕКАТ	0,0500	0,0500	није пољопривредно земљиште	изграђено земљиште
ТОПОЛА (ВАРОШ)	605	2726	ВОЋЊАК 4.класе	0,1679	0,1679	правно и фактичко стање се разликује	изграђено земљиште
ТОПОЛА (ВАРОШ)	609	2727	ЗЕМЉИШТЕ ПОД ЗГРАДОМ-ОБЈЕКТОМ	0,0083	0,0083	није пољопривредно земљиште	изграђено земљиште
ТОПОЛА (ВАРОШ)	609	2727	ЗЕМЉИШТЕ УЗ ЗГРАДУ - ОБЈЕКАТ	0,0500	0,0500	није пољопривредно земљиште	изграђено земљиште
ТОПОЛА (ВАРОШ)	609	2727	ЛИВАДА 4.класе	0,0197	0,0197	правно и фактичко стање се разликује	изграђено земљиште
ТОПОЛА (ВАРОШ)	610	2374/1	ЊИВА 4.класе	0,0543	0,0543	правно и фактичко стање се разликује	изграђено земљиште
ТОПОЛА (ВАРОШ)	612	2730/2	ЗЕМЉИШТЕ ПОД ЗГРАДОМ-ОБЈЕКТОМ	0,0032	0,0032	није пољопривредно земљиште	изграђено земљиште
ТОПОЛА (ВАРОШ)	612	2730/2	ВОЋЊАК 4.класе	0,0552	0,0552	правно и фактичко стање се разликује	изграђено земљиште
ТОПОЛА (ВАРОШ)	613	2372	ЗЕМЉИШТЕ ПОД ЗГРАДОМ-ОБЈЕКТОМ	0,0079	0,0079	није пољопривредно земљиште	изграђено земљиште
ТОПОЛА (ВАРОШ)	613	2372	ЗЕМЉИШТЕ ПОД ЗГРАДОМ-ОБЈЕКТОМ	0,0041	0,0041	није пољопривредно земљиште	изграђено земљиште
ТОПОЛА (ВАРОШ)	613	2372	ЗЕМЉИШТЕ УЗ ЗГРАДУ - ОБЈЕКАТ	0,0500	0,0500	није пољопривредно земљиште	изграђено земљиште
ТОПОЛА (ВАРОШ)	613	2372	ВОЋЊАК 4.класе	0,0539	0,0539	правно и фактичко стање се разликује	изграђено земљиште

ТОПОЛА (ВАРОШ)	628	2658	ЗЕМЉИШТЕ УЗ ЗГРАДУ - ОБЈЕКАТ	0,0500	0,0500	није пољопривредно земљиште	изграђено земљиште
ТОПОЛА (ВАРОШ)	628	2658	ВОЋЊАК 4.класе	0,0365	0,0365	правно и фактичко стање се разликује	изграђено земљиште
ТОПОЛА (ВАРОШ)	634	2689	ЗЕМЉИШТЕ ПОД ЗГРАДОМ- ОБЈЕКТОМ	0,0135	0,0135	није пољопривредно земљиште	изграђено земљиште
ТОПОЛА (ВАРОШ)	634	2689	ЗЕМЉИШТЕ ПОД ЗГРАДОМ- ОБЈЕКТОМ	0,0019	0,0019	није пољопривредно земљиште	изграђено земљиште
ТОПОЛА (ВАРОШ)	634	2689	ЗЕМЉИШТЕ ПОД ЗГРАДОМ- ОБЈЕКТОМ	0,0009	0,0009	није пољопривредно земљиште	изграђено земљиште
ТОПОЛА (ВАРОШ)	634	2689	ВИНОГРАД 3.класе	0,0433	0,0433	правно и фактичко стање се разликује	изграђено земљиште
ТОПОЛА (ВАРОШ)	635	2734/8	ЊИВА 4.класе	0,0649	0,0649	правно и фактичко стање се разликује	изграђено земљиште
ТОПОЛА (ВАРОШ)	637	497/1	ЗЕМЉИШТЕ ПОД ЗГРАДОМ- ОБЈЕКТОМ	0,0086	0,0086	није пољопривредно земљиште	изграђено земљиште
ТОПОЛА (ВАРОШ)	637	497/1	ЗЕМЉИШТЕ УЗ ЗГРАДУ - ОБЈЕКАТ	0,0500	0,0500	није пољопривредно земљиште	изграђено земљиште
ТОПОЛА (ВАРОШ)	637	497/1	ЊИВА 5.класе	0,0076	0,0076	правно и фактичко стање се разликује	изграђено земљиште
ТОПОЛА (ВАРОШ)	638	497/2	ЊИВА 5.класе	0,0943	0,0943	правно и фактичко стање се разликује	изграђено земљиште
ТОПОЛА (ВАРОШ)	645	1752/7	ВОЋЊАК 3.класе	0,0409	0,0409	правно и фактичко стање се разликује	изграђено земљиште
ТОПОЛА (ВАРОШ)	645	1752/11	ВОЋЊАК 3.класе	0,0006	0,0006	правно и фактичко стање се разликује	изграђено земљиште
ТОПОЛА (ВАРОШ)	647	583	ЗЕМЉИШТЕ ПОД ЗГРАДОМ- ОБЈЕКТОМ	0,0052	0,0052	није пољопривредно земљиште	изграђено земљиште
ТОПОЛА (ВАРОШ)	647	583	ЗЕМЉИШТЕ УЗ ЗГРАДУ - ОБЈЕКАТ	0,0500	0,0500	није пољопривредно земљиште	изграђено земљиште
ТОПОЛА (ВАРОШ)	647	583	ЊИВА 3.класе	0,2753	0,2753	правно и фактичко стање се разликује	изграђено земљиште
ТОПОЛА (ВАРОШ)	649	586	ЗЕМЉИШТЕ ПОД ЗГРАДОМ- ОБЈЕКТОМ	0,0043	0,0043	није пољопривредно земљиште	изграђено земљиште
ТОПОЛА (ВАРОШ)	649	586	ЗЕМЉИШТЕ ПОД ЗГРАДОМ- ОБЈЕКТОМ	0,0022	0,0022	није пољопривредно земљиште	изграђено земљиште
ТОПОЛА (ВАРОШ)	649	586	ЗЕМЉИШТЕ УЗ ЗГРАДУ - ОБЈЕКАТ	0,0500	0,0500	није пољопривредно земљиште	изграђено земљиште
ТОПОЛА (ВАРОШ)	649	586	ВОЋЊАК 3.класе	0,0018	0,0018	правно и фактичко стање се разликује	изграђено земљиште
ТОПОЛА (ВАРОШ)	650	587	ЗЕМЉИШТЕ ПОД ЗГРАДОМ- ОБЈЕКТОМ	0,0052	0,0052	није пољопривредно земљиште	изграђено земљиште
ТОПОЛА (ВАРОШ)	650	587	ЗЕМЉИШТЕ УЗ ЗГРАДУ - ОБЈЕКАТ	0,0500	0,0500	није пољопривредно земљиште	изграђено земљиште
ТОПОЛА (ВАРОШ)	650	587	ВОЋЊАК 3.класе	0,0328	0,0328	правно и фактичко стање се разликује	изграђено земљиште
ТОПОЛА (ВАРОШ)	657	1770	ЗЕМЉИШТЕ ПОД ЗГРАДОМ- ОБЈЕКТОМ	0,0120	0,0120	није пољопривредно земљиште	изграђено земљиште
ТОПОЛА (ВАРОШ)	657	1770	ЗЕМЉИШТЕ ПОД ЗГРАДОМ- ОБЈЕКТОМ	0,0083	0,0083	није пољопривредно земљиште	изграђено земљиште
ТОПОЛА (ВАРОШ)	657	1770	ЗЕМЉИШТЕ УЗ ЗГРАДУ - ОБЈЕКАТ	0,0500	0,0500	није пољопривредно земљиште	изграђено земљиште
ТОПОЛА (ВАРОШ)	657	1770	ВОЋЊАК 3.класе	0,1239	0,1239	правно и фактичко стање се разликује	изграђено земљиште
ТОПОЛА (ВАРОШ)	658	1771	ЊИВА 4.класе	0,0457	0,0457	правно и фактичко стање се разликује	изграђено земљиште
ТОПОЛА (ВАРОШ)	658	1774/2	ВОЋЊАК 3.класе	0,0504	0,0504	правно и фактичко стање се разликује	изграђено земљиште
ТОПОЛА (ВАРОШ)	658	1774/6	ВОЋЊАК 3.класе	0,1630	0,1630	правно и фактичко стање се разликује	изграђено земљиште
ТОПОЛА (ВАРОШ)	659	569/2	ЗЕМЉИШТЕ ПОД ЗГРАДОМ- ОБЈЕКТОМ	0,0127	0,0127	није пољопривредно земљиште	изграђено земљиште

ТОПОЛА (ВАРОШ)	659	569/2	ВОЋЊАК 3.класе	0,0387	0,0387	правно и фактичко стање се разликује	изграђено земљиште
ТОПОЛА (ВАРОШ)	659	571	ЗЕМЉИШТЕ ПОД ЗГРАДОМ-ОБЈЕКТОМ	0,0067	0,0067	није пољопривредно земљиште	изграђено земљиште
ТОПОЛА (ВАРОШ)	659	571	ЗЕМЉИШТЕ УЗ ЗГРАДУ - ОБЈЕКАТ	0,0500	0,0500	није пољопривредно земљиште	изграђено земљиште
ТОПОЛА (ВАРОШ)	659	571	ВОЋЊАК 3.класе	0,0070	0,0070	правно и фактичко стање се разликује	изграђено земљиште
ТОПОЛА (ВАРОШ)	659	584	ВОЋЊАК 3.класе	0,0566	0,0566	правно и фактичко стање се разликује	изграђено земљиште
ТОПОЛА (ВАРОШ)	659	638	ВОЋЊАК 3.класе	0,1303	0,1303	правно и фактичко стање се разликује	изграђено земљиште
ТОПОЛА (ВАРОШ)	659	639	ВОЋЊАК 3.класе	0,0993	0,0993	правно и фактичко стање се разликује	изграђено земљиште
ТОПОЛА (ВАРОШ)	659	642	ЊИВА 3.класе	0,4508	0,4508	правно и фактичко стање се разликује	изграђено земљиште
ТОПОЛА (ВАРОШ)	659	1079	ЊИВА 3.класе	0,3288	0,3288	правно и фактичко стање се разликује	изграђено земљиште
ТОПОЛА (ВАРОШ)	660	1772	ЗЕМЉИШТЕ ПОД ЗГРАДОМ-ОБЈЕКТОМ	0,0105	0,0105	није пољопривредно земљиште	изграђено земљиште
ТОПОЛА (ВАРОШ)	660	1772	ЊИВА 4.класе	0,0326	0,0326	правно и фактичко стање се разликује	изграђено земљиште
ТОПОЛА (ВАРОШ)	661	570	ЗЕМЉИШТЕ ПОД ЗГРАДОМ-ОБЈЕКТОМ	0,0185	0,0185	није пољопривредно земљиште	изграђено земљиште
ТОПОЛА (ВАРОШ)	661	570	ЗЕМЉИШТЕ ПОД ЗГРАДОМ-ОБЈЕКТОМ	0,0134	0,0134	није пољопривредно земљиште	изграђено земљиште
ТОПОЛА (ВАРОШ)	661	570	ЗЕМЉИШТЕ УЗ ЗГРАДУ - ОБЈЕКАТ	0,0500	0,0500	није пољопривредно земљиште	изграђено земљиште
ТОПОЛА (ВАРОШ)	661	570	ЊИВА 3.класе	0,2825	0,2825	правно и фактичко стање се разликује	изграђено земљиште
ТОПОЛА (ВАРОШ)	661	585	ВОЋЊАК 3.класе	0,0718	0,0718	правно и фактичко стање се разликује	изграђено земљиште
ТОПОЛА (ВАРОШ)	661	637	ВОЋЊАК 3.класе	0,1369	0,1369	правно и фактичко стање се разликује	изграђено земљиште
ТОПОЛА (ВАРОШ)	661	640	ВОЋЊАК 3.класе	0,1966	0,1966	правно и фактичко стање се разликује	изграђено земљиште
ТОПОЛА (ВАРОШ)	661	640	ОСТАЛО ВЕШТАЧКИ СТВОРЕНО НЕПЛ.	0,0171	0,0171	није пољопривредно земљиште	изграђено земљиште
ТОПОЛА (ВАРОШ)	661	641	ВИНОГРАД 3.класе	0,2935	0,2935	правно и фактичко стање се разликује	изграђено земљиште
ТОПОЛА (ВАРОШ)	661	1080	ЊИВА 3.класе	0,2972	0,2972	правно и фактичко стање се разликује	изграђено земљиште
ТОПОЛА (ВАРОШ)	662	1778	ЊИВА 4.класе	0,0550	0,0550	правно и фактичко стање се разликује	изграђено земљиште
ТОПОЛА (ВАРОШ)	664	567	ЊИВА 3.класе	0,0519	0,0519	правно и фактичко стање се разликује	изграђено земљиште
ТОПОЛА (ВАРОШ)	664	580/3	ЊИВА 3.класе	0,1083	0,1083	правно и фактичко стање се разликује	изграђено земљиште
ТОПОЛА (ВАРОШ)	664	580/7	ЊИВА 3.класе	0,0287	0,0287	правно и фактичко стање се разликује	изграђено земљиште
ТОПОЛА (ВАРОШ)	664	580/8	ЊИВА 3.класе	0,0105	0,0105	правно и фактичко стање се разликује	изграђено земљиште
ТОПОЛА (ВАРОШ)	665	1793	ЗЕМЉИШТЕ ПОД ЗГРАДОМ-ОБЈЕКТОМ	0,0090	0,0090	није пољопривредно земљиште	изграђено земљиште
ТОПОЛА (ВАРОШ)	665	1793	ЗЕМЉИШТЕ ПОД ЗГРАДОМ-ОБЈЕКТОМ	0,0029	0,0029	није пољопривредно земљиште	изграђено земљиште
ТОПОЛА (ВАРОШ)	665	1793	ЗЕМЉИШТЕ УЗ ЗГРАДУ - ОБЈЕКАТ	0,0500	0,0500	није пољопривредно земљиште	изграђено земљиште
ТОПОЛА (ВАРОШ)	665	1793	ВОЋЊАК 4.класе	0,2353	0,2353	правно и фактичко стање се разликује	изграђено земљиште
ТОПОЛА (ВАРОШ)	670	1783	ВОЋЊАК 4.класе	0,1005	0,1005	правно и фактичко стање се разликује	изграђено земљиште
ТОПОЛА (ВАРОШ)	671	558	ЗЕМЉИШТЕ ПОД ЗГРАДОМ-ОБЈЕКТОМ	0,0085	0,0085	није пољопривредно земљиште	изграђено земљиште
ТОПОЛА (ВАРОШ)	671	558	ЗЕМЉИШТЕ ПОД ЗГРАДОМ-ОБЈЕКТОМ	0,0032	0,0032	није пољопривредно земљиште	изграђено земљиште

ТОПОЛА (ВАРОШ)	671	558	ЗЕМЉИШТЕ УЗ ЗГРАДУ - ОБЈЕКАТ	0,0500	0,0500	није пољопривредно земљиште	изграђено земљиште
ТОПОЛА (ВАРОШ)	671	558	ЊИВА 3.класе	0,0378	0,0378	правно и фактичко стање се разликује	изграђено земљиште
ТОПОЛА (ВАРОШ)	672	559	ЗЕМЉИШТЕ ПОД ЗГРАДОМ-ОБЈЕКТОМ	0,0089	0,0089	није пољопривредно земљиште	изграђено земљиште
ТОПОЛА (ВАРОШ)	672	559	ЗЕМЉИШТЕ ПОД ЗГРАДОМ-ОБЈЕКТОМ	0,0045	0,0045	није пољопривредно земљиште	изграђено земљиште
ТОПОЛА (ВАРОШ)	672	559	ЗЕМЉИШТЕ УЗ ЗГРАДУ - ОБЈЕКАТ	0,0500	0,0500	није пољопривредно земљиште	изграђено земљиште
ТОПОЛА (ВАРОШ)	672	559	ЊИВА 3.класе	0,0461	0,0461	правно и фактичко стање се разликује	изграђено земљиште
ТОПОЛА (ВАРОШ)	678	553	ЗЕМЉИШТЕ ПОД ЗГРАДОМ-ОБЈЕКТОМ	0,0123	0,0123	није пољопривредно земљиште	изграђено земљиште
ТОПОЛА (ВАРОШ)	678	553	ЗЕМЉИШТЕ УЗ ЗГРАДУ - ОБЈЕКАТ	0,0500	0,0500	није пољопривредно земљиште	изграђено земљиште
ТОПОЛА (ВАРОШ)	678	553	ВОЋЊАК 3.класе	0,0124	0,0124	правно и фактичко стање се разликује	изграђено земљиште
ТОПОЛА (ВАРОШ)	678	553	ОСТАЛО ВЕШТАЧКИ СТВОРЕНО НЕПЛ.	0,0080	0,0080	није пољопривредно земљиште	изграђено земљиште
ТОПОЛА (ВАРОШ)	679	511	ЗЕМЉИШТЕ ПОД ЗГРАДОМ-ОБЈЕКТОМ	0,0077	0,0077	није пољопривредно земљиште	изграђено земљиште
ТОПОЛА (ВАРОШ)	679	511	ЗЕМЉИШТЕ УЗ ЗГРАДУ - ОБЈЕКАТ	0,0500	0,0500	није пољопривредно земљиште	изграђено земљиште
ТОПОЛА (ВАРОШ)	679	511	ВИНОГРАД 3.класе	0,0009	0,0009	правно и фактичко стање се разликује	изграђено земљиште
ТОПОЛА (ВАРОШ)	680	549	ЗЕМЉИШТЕ ПОД ЗГРАДОМ-ОБЈЕКТОМ	0,0051	0,0030	није пољопривредно земљиште	изграђено земљиште
ТОПОЛА (ВАРОШ)	680	549	ЗЕМЉИШТЕ ПОД ЗГРАДОМ-ОБЈЕКТОМ	0,0039	0,0023	није пољопривредно земљиште	изграђено земљиште
ТОПОЛА (ВАРОШ)	680	549	ЗЕМЉИШТЕ ПОД ЗГРАДОМ-ОБЈЕКТОМ	0,0074	0,0044	није пољопривредно земљиште	изграђено земљиште
ТОПОЛА (ВАРОШ)	680	549	ЗЕМЉИШТЕ УЗ ЗГРАДУ - ОБЈЕКАТ	0,0500	0,0294	није пољопривредно земљиште	изграђено земљиште
ТОПОЛА (ВАРОШ)	680	549	ВОЋЊАК 3.класе	0,6459	0,3800	правно и фактичко стање се разликује	изграђено земљиште
ТОПОЛА (ВАРОШ)	681	501	ЗЕМЉИШТЕ ПОД ЗГРАДОМ-ОБЈЕКТОМ	0,0081	0,0081	није пољопривредно земљиште	изграђено земљиште
ТОПОЛА (ВАРОШ)	681	501	ЗЕМЉИШТЕ УЗ ЗГРАДУ - ОБЈЕКАТ	0,0500	0,0500	није пољопривредно земљиште	изграђено земљиште
ТОПОЛА (ВАРОШ)	681	501	ВОЋЊАК 4.класе	0,0057	0,0057	правно и фактичко стање се разликује	изграђено земљиште
ТОПОЛА (ВАРОШ)	682	546	ЗЕМЉИШТЕ ПОД ЗГРАДОМ-ОБЈЕКТОМ	0,0072	0,0072	није пољопривредно земљиште	изграђено земљиште
ТОПОЛА (ВАРОШ)	682	546	ЗЕМЉИШТЕ ПОД ЗГРАДОМ-ОБЈЕКТОМ	0,0071	0,0071	није пољопривредно земљиште	изграђено земљиште
ТОПОЛА (ВАРОШ)	682	546	ЗЕМЉИШТЕ ПОД ЗГРАДОМ-ОБЈЕКТОМ	0,0054	0,0054	није пољопривредно земљиште	изграђено земљиште
ТОПОЛА (ВАРОШ)	682	546	ЗЕМЉИШТЕ УЗ ЗГРАДУ - ОБЈЕКАТ	0,0500	0,0500	није пољопривредно земљиште	изграђено земљиште
ТОПОЛА (ВАРОШ)	682	546	ВОЋЊАК 3.класе	0,0052	0,0052	правно и фактичко стање се разликује	изграђено земљиште
ТОПОЛА (ВАРОШ)	683	480	ЗЕМЉИШТЕ ПОД ЗГРАДОМ-ОБЈЕКТОМ	0,0074	0,0074	није пољопривредно земљиште	изграђено земљиште
ТОПОЛА (ВАРОШ)	683	480	ЗЕМЉИШТЕ ПОД ЗГРАДОМ-ОБЈЕКТОМ	0,0014	0,0014	није пољопривредно земљиште	изграђено земљиште
ТОПОЛА (ВАРОШ)	683	480	ЗЕМЉИШТЕ УЗ ЗГРАДУ - ОБЈЕКАТ	0,0500	0,0500	није пољопривредно земљиште	изграђено земљиште

ТОПОЛА (ВАРОШ)	683	480	ВОЋЊАК 4.класе	0,0136	0,0136	правно и фактичко стање се разликује	изграђено земљиште
ТОПОЛА (ВАРОШ)	684	529/2	ВОЋЊАК 4.класе	0,0009	0,0009	правно и фактичко стање се разликује	изграђено земљиште
ТОПОЛА (ВАРОШ)	686	496	ЗЕМЉИШТЕ ПОД ЗГРАДОМ-ОБЈЕКТОМ	0,0084	0,0084	није пољопривредно земљиште	изграђено земљиште
ТОПОЛА (ВАРОШ)	686	496	ЗЕМЉИШТЕ УЗ ЗГРАДУ - ОБЈЕКАТ	0,0500	0,0500	није пољопривредно земљиште	изграђено земљиште
ТОПОЛА (ВАРОШ)	686	496	ВОЋЊАК 4.класе	0,0022	0,0022	правно и фактичко стање се разликује	изграђено земљиште
ТОПОЛА (ВАРОШ)	687	495	ЗЕМЉИШТЕ ПОД ЗГРАДОМ-ОБЈЕКТОМ	0,0064	0,0064	није пољопривредно земљиште	изграђено земљиште
ТОПОЛА (ВАРОШ)	687	495	ЗЕМЉИШТЕ УЗ ЗГРАДУ - ОБЈЕКАТ	0,0500	0,0500	није пољопривредно земљиште	изграђено земљиште
ТОПОЛА (ВАРОШ)	687	495	ВОЋЊАК 4.класе	0,0189	0,0189	правно и фактичко стање се разликује	изграђено земљиште
ТОПОЛА (ВАРОШ)	689	482	ЗЕМЉИШТЕ ПОД ЗГРАДОМ-ОБЈЕКТОМ	0,0082	0,0082	није пољопривредно земљиште	изграђено земљиште
ТОПОЛА (ВАРОШ)	689	482	ЗЕМЉИШТЕ ПОД ЗГРАДОМ-ОБЈЕКТОМ	0,0016	0,0016	није пољопривредно земљиште	изграђено земљиште
ТОПОЛА (ВАРОШ)	689	482	ЗЕМЉИШТЕ УЗ ЗГРАДУ - ОБЈЕКАТ	0,0500	0,0500	није пољопривредно земљиште	изграђено земљиште
ТОПОЛА (ВАРОШ)	689	482	ВОЋЊАК 4.класе	0,0621	0,0621	правно и фактичко стање се разликује	изграђено земљиште
ТОПОЛА (ВАРОШ)	690	483	ЗЕМЉИШТЕ ПОД ЗГРАДОМ-ОБЈЕКТОМ	0,0085	0,0085	није пољопривредно земљиште	изграђено земљиште
ТОПОЛА (ВАРОШ)	690	483	ЗЕМЉИШТЕ УЗ ЗГРАДУ - ОБЈЕКАТ	0,0500	0,0500	није пољопривредно земљиште	изграђено земљиште
ТОПОЛА (ВАРОШ)	690	483	ЊИВА 5.класе	0,0145	0,0145	правно и фактичко стање се разликује	изграђено земљиште
ТОПОЛА (ВАРОШ)	691	519	ЗЕМЉИШТЕ ПОД ЗГРАДОМ-ОБЈЕКТОМ	0,0086	0,0086	није пољопривредно земљиште	изграђено земљиште
ТОПОЛА (ВАРОШ)	691	519	ЗЕМЉИШТЕ УЗ ЗГРАДУ - ОБЈЕКАТ	0,0500	0,0500	није пољопривредно земљиште	изграђено земљиште
ТОПОЛА (ВАРОШ)	691	519	ВОЋЊАК 4.класе	0,0031	0,0031	правно и фактичко стање се разликује	изграђено земљиште
ТОПОЛА (ВАРОШ)	692	484	ЊИВА 5.класе	0,0466	0,0466	правно и фактичко стање се разликује	изграђено земљиште
ТОПОЛА (ВАРОШ)	694	485	ЗЕМЉИШТЕ ПОД ЗГРАДОМ-ОБЈЕКТОМ	0,0081	0,0081	није пољопривредно земљиште	изграђено земљиште
ТОПОЛА (ВАРОШ)	694	485	ЊИВА 5.класе	0,0466	0,0466	правно и фактичко стање се разликује	изграђено земљиште
ТОПОЛА (ВАРОШ)	696	486	ЊИВА 5.класе	0,0688	0,0688	правно и фактичко стање се разликује	изграђено земљиште
ТОПОЛА (ВАРОШ)	698	521	ЗЕМЉИШТЕ ПОД ЗГРАДОМ-ОБЈЕКТОМ	0,0092	0,0092	није пољопривредно земљиште	изграђено земљиште
ТОПОЛА (ВАРОШ)	698	521	ЗЕМЉИШТЕ ПОД ЗГРАДОМ-ОБЈЕКТОМ	0,0015	0,0015	није пољопривредно земљиште	изграђено земљиште
ТОПОЛА (ВАРОШ)	698	521	ЗЕМЉИШТЕ УЗ ЗГРАДУ - ОБЈЕКАТ	0,0500	0,0500	није пољопривредно земљиште	изграђено земљиште
ТОПОЛА (ВАРОШ)	698	521	ВОЋЊАК 4.класе	0,0012	0,0012	правно и фактичко стање се разликује	изграђено земљиште
ТОПОЛА (ВАРОШ)	699	523	ЗЕМЉИШТЕ ПОД ЗГРАДОМ-ОБЈЕКТОМ	0,0077	0,0077	није пољопривредно земљиште	изграђено земљиште
ТОПОЛА (ВАРОШ)	699	523	ЗЕМЉИШТЕ УЗ ЗГРАДУ - ОБЈЕКАТ	0,0500	0,0500	није пољопривредно земљиште	изграђено земљиште
ТОПОЛА (ВАРОШ)	699	523	ВОЋЊАК 4.класе	0,0020	0,0020	правно и фактичко стање се разликује	изграђено земљиште
ТОПОЛА (ВАРОШ)	704	530	ЗЕМЉИШТЕ ПОД ЗГРАДОМ-ОБЈЕКТОМ	0,0142	0,0142	није пољопривредно земљиште	изграђено земљиште

ТОПОЛА (ВАРОШ)	704	530	ЗЕМЉИШТЕ ПОД ЗГРАДОМ- ОБЈЕКТОМ	0,0037	0,0037	није пољопривредно земљиште	изграђено земљиште
ТОПОЛА (ВАРОШ)	704	530	ЗЕМЉИШТЕ ПОД ЗГРАДОМ- ОБЈЕКТОМ	0,0025	0,0025	није пољопривредно земљиште	изграђено земљиште
ТОПОЛА (ВАРОШ)	704	530	ЗЕМЉИШТЕ ПОД ЗГРАДОМ- ОБЈЕКТОМ	0,0021	0,0021	није пољопривредно земљиште	изграђено земљиште
ТОПОЛА (ВАРОШ)	704	530	ЗЕМЉИШТЕ УЗ ЗГРАДУ - ОБЈЕКАТ	0,0500	0,0500	није пољопривредно земљиште	изграђено земљиште
ТОПОЛА (ВАРОШ)	704	530	ЛИВАДА 4.класе	0,0033	0,0033	правно и фактичко стање се разликује	изграђено земљиште
ТОПОЛА (ВАРОШ)	705	531	ЗЕМЉИШТЕ ПОД ЗГРАДОМ- ОБЈЕКТОМ	0,0094	0,0094	није пољопривредно земљиште	изграђено земљиште
ТОПОЛА (ВАРОШ)	705	531	ЗЕМЉИШТЕ ПОД ЗГРАДОМ- ОБЈЕКТОМ	0,0015	0,0015	није пољопривредно земљиште	изграђено земљиште
ТОПОЛА (ВАРОШ)	705	531	ЗЕМЉИШТЕ УЗ ЗГРАДУ - ОБЈЕКАТ	0,0500	0,0500	није пољопривредно земљиште	изграђено земљиште
ТОПОЛА (ВАРОШ)	705	531	ВОЋЊАК 4.класе	0,0172	0,0172	правно и фактичко стање се разликује	изграђено земљиште
ТОПОЛА (ВАРОШ)	717	75	ЊИВА 3.класе	0,8291	0,8291	правно и фактичко стање се разликује	изграђено земљиште
ТОПОЛА (ВАРОШ)	718	1779	ЗЕМЉИШТЕ ПОД ЗГРАДОМ- ОБЈЕКТОМ	0,0119	0,0119	није пољопривредно земљиште	изграђено земљиште
ТОПОЛА (ВАРОШ)	718	1779	ЗЕМЉИШТЕ ПОД ЗГРАДОМ- ОБЈЕКТОМ	0,0020	0,0020	није пољопривредно земљиште	изграђено земљиште
ТОПОЛА (ВАРОШ)	718	1779	ЊИВА 4.класе	0,0453	0,0453	правно и фактичко стање се разликује	изграђено земљиште
ТОПОЛА (ВАРОШ)	719	1786	ЗЕМЉИШТЕ ПОД ЗГРАДОМ- ОБЈЕКТОМ	0,0065	0,0065	није пољопривредно земљиште	изграђено земљиште
ТОПОЛА (ВАРОШ)	719	1786	ЗЕМЉИШТЕ ПОД ЗГРАДОМ- ОБЈЕКТОМ	0,0038	0,0038	није пољопривредно земљиште	изграђено земљиште
ТОПОЛА (ВАРОШ)	719	1786	ЗЕМЉИШТЕ УЗ ЗГРАДУ - ОБЈЕКАТ	0,0500	0,0500	није пољопривредно земљиште	изграђено земљиште
ТОПОЛА (ВАРОШ)	719	1786	ВОЋЊАК 4.класе	0,0707	0,0707	правно и фактичко стање се разликује	изграђено земљиште
ТОПОЛА (ВАРОШ)	719	1787	ВОЋЊАК 4.класе	0,1593	0,1593	правно и фактичко стање се разликује	изграђено земљиште
ТОПОЛА (ВАРОШ)	719	1798	ВОЋЊАК 4.класе	0,0044	0,0044	правно и фактичко стање се разликује	изграђено земљиште
ТОПОЛА (ВАРОШ)	722	578/2	ЗЕМЉИШТЕ ПОД ЗГРАДОМ- ОБЈЕКТОМ	0,0085	0,0085	није пољопривредно земљиште	изграђено земљиште
ТОПОЛА (ВАРОШ)	722	578/2	ЗЕМЉИШТЕ УЗ ЗГРАДУ - ОБЈЕКАТ	0,0500	0,0500	није пољопривредно земљиште	изграђено земљиште
ТОПОЛА (ВАРОШ)	722	578/2	ЊИВА 3.класе	0,0029	0,0029	правно и фактичко стање се разликује	изграђено земљиште
ТОПОЛА (ВАРОШ)	722	578/5	ЊИВА 3.класе	0,0485	0,0485	правно и фактичко стање се разликује	изграђено земљиште
ТОПОЛА (ВАРОШ)	723	1782	ЗЕМЉИШТЕ ПОД ЗГРАДОМ- ОБЈЕКТОМ	0,0169	0,0169	није пољопривредно земљиште	изграђено земљиште
ТОПОЛА (ВАРОШ)	723	1782	ЗЕМЉИШТЕ ПОД ЗГРАДОМ- ОБЈЕКТОМ	0,0019	0,0019	није пољопривредно земљиште	изграђено земљиште
ТОПОЛА (ВАРОШ)	723	1782	ЊИВА 4.класе	0,0401	0,0401	правно и фактичко стање се разликује	изграђено земљиште
ТОПОЛА (ВАРОШ)	724	457	ЗЕМЉИШТЕ ПОД ЗГРАДОМ- ОБЈЕКТОМ	0,0037	0,0037	није пољопривредно земљиште	изграђено земљиште
ТОПОЛА (ВАРОШ)	724	457	ПАШЊАК 3.класе	0,0612	0,0612	правно и фактичко стање се разликује	изграђено земљиште
ТОПОЛА (ВАРОШ)	728	1691	ЗЕМЉИШТЕ ПОД ЗГРАДОМ- ОБЈЕКТОМ	0,0091	0,0091	није пољопривредно земљиште	изграђено земљиште
ТОПОЛА (ВАРОШ)	728	1691	ЗЕМЉИШТЕ ПОД ЗГРАДОМ-	0,0060	0,0060	није пољопривредно земљиште	изграђено земљиште

			ОБЈЕКТОМ				
ТОПОЛА (ВАРОШ)	728	1691	ЗЕМЉИШТЕ УЗ ЗГРАДУ - ОБЈЕКАТ	0,0500	0,0500	није пољопривредно земљиште	изграђено земљиште
ТОПОЛА (ВАРОШ)	728	1691	ВОЋЊАК 3.класе	0,0025	0,0025	правно и фактичко стање се разликује	изграђено земљиште
ТОПОЛА (ВАРОШ)	728	1691	ОСТАЛО ВЕШТАЧКИ СТВОРЕНО НЕПЛ.	0,0110	0,0110	није пољопривредно земљиште	изграђено земљиште
ТОПОЛА (ВАРОШ)	728	2222	ЊИВА 5.класе	0,0996	0,0996	правно и фактичко стање се разликује	изграђено земљиште
ТОПОЛА (ВАРОШ)	728	2223	ВИНОГРАД 3.класе	0,0763	0,0763	правно и фактичко стање се разликује	изграђено земљиште
ТОПОЛА (ВАРОШ)	728	2224	ВОЋЊАК 4.класе	0,0601	0,0601	правно и фактичко стање се разликује	изграђено земљиште
ТОПОЛА (ВАРОШ)	733	1684	ЗЕМЉИШТЕ ПОД ЗГРАДОМ-ОБЈЕКТОМ	0,0106	0,0106	није пољопривредно земљиште	изграђено земљиште
ТОПОЛА (ВАРОШ)	733	1684	ЗЕМЉИШТЕ ПОД ЗГРАДОМ-ОБЈЕКТОМ	0,0042	0,0042	није пољопривредно земљиште	изграђено земљиште
ТОПОЛА (ВАРОШ)	733	1684	ЗЕМЉИШТЕ УЗ ЗГРАДУ - ОБЈЕКАТ	0,0500	0,0500	није пољопривредно земљиште	изграђено земљиште
ТОПОЛА (ВАРОШ)	733	1684	ВОЋЊАК 3.класе	0,0581	0,0581	правно и фактичко стање се разликује	изграђено земљиште
ТОПОЛА (ВАРОШ)	738	2068	ВОЋЊАК 4.класе	0,6419	0,6419	правно и фактичко стање се разликује	изграђено земљиште
ТОПОЛА (ВАРОШ)	744	1672	ЗЕМЉИШТЕ ПОД ЗГРАДОМ-ОБЈЕКТОМ	0,0130	0,0130	није пољопривредно земљиште	изграђено земљиште
ТОПОЛА (ВАРОШ)	744	1672	ЗЕМЉИШТЕ ПОД ЗГРАДОМ-ОБЈЕКТОМ	0,0047	0,0047	није пољопривредно земљиште	изграђено земљиште
ТОПОЛА (ВАРОШ)	744	1672	ЗЕМЉИШТЕ ПОД ЗГРАДОМ-ОБЈЕКТОМ	0,0050	0,0050	није пољопривредно земљиште	изграђено земљиште
ТОПОЛА (ВАРОШ)	744	1672	ЗЕМЉИШТЕ ПОД ЗГРАДОМ-ОБЈЕКТОМ	0,0093	0,0093	није пољопривредно земљиште	изграђено земљиште
ТОПОЛА (ВАРОШ)	744	1672	ЗЕМЉИШТЕ ПОД ЗГРАДОМ-ОБЈЕКТОМ	0,0009	0,0009	није пољопривредно земљиште	изграђено земљиште
ТОПОЛА (ВАРОШ)	744	1672	ЗЕМЉИШТЕ УЗ ЗГРАДУ - ОБЈЕКАТ	0,0500	0,0500	није пољопривредно земљиште	изграђено земљиште
ТОПОЛА (ВАРОШ)	744	1672	ВОЋЊАК 3.класе	0,0045	0,0045	правно и фактичко стање се разликује	изграђено земљиште
ТОПОЛА (ВАРОШ)	744	1672	ОСТАЛО ВЕШТАЧКИ СТВОРЕНО НЕПЛ.	0,0131	0,0131	није пољопривредно земљиште	изграђено земљиште
ТОПОЛА (ВАРОШ)	747	257/1	ЊИВА 3.класе	0,0372	0,0372	правно и фактичко стање се разликује	изграђено земљиште
ТОПОЛА (ВАРОШ)	747	257/2	ЊИВА 3.класе	0,0358	0,0358	правно и фактичко стање се разликује	изграђено земљиште
ТОПОЛА (ВАРОШ)	759	2212/2	ВИНОГРАД 3.класе	0,0190	0,0190	правно и фактичко стање се разликује	изграђено земљиште
ТОПОЛА (ВАРОШ)	762	603	ЗЕМЉИШТЕ ПОД ЗГРАДОМ-ОБЈЕКТОМ	0,0082	0,0082	није пољопривредно земљиште	изграђено земљиште
ТОПОЛА (ВАРОШ)	762	603	ЗЕМЉИШТЕ ПОД ЗГРАДОМ-ОБЈЕКТОМ	0,0068	0,0068	није пољопривредно земљиште	изграђено земљиште
ТОПОЛА (ВАРОШ)	762	603	ЗЕМЉИШТЕ ПОД ЗГРАДОМ-ОБЈЕКТОМ	0,0136	0,0136	није пољопривредно земљиште	изграђено земљиште
ТОПОЛА (ВАРОШ)	762	603	ЗЕМЉИШТЕ УЗ ЗГРАДУ - ОБЈЕКАТ	0,0509	0,0509	није пољопривредно земљиште	изграђено земљиште
ТОПОЛА (ВАРОШ)	762	603	ВОЋЊАК 3.класе	0,1327	0,1327	правно и фактичко стање се разликује	изграђено земљиште
ТОПОЛА (ВАРОШ)	764	605	ЗЕМЉИШТЕ ПОД ЗГРАДОМ-ОБЈЕКТОМ	0,0131	0,0131	није пољопривредно земљиште	изграђено земљиште
ТОПОЛА (ВАРОШ)	764	605	ЗЕМЉИШТЕ ПОД ЗГРАДОМ-ОБЈЕКТОМ	0,0037	0,0037	није пољопривредно земљиште	изграђено земљиште

ТОПОЛА (ВАРОШ)	764	605	ЗЕМЉИШТЕ УЗ ЗГРАДУ - ОБЈЕКАТ	0,0500	0,0500	није пољопривредно земљиште	изграђено земљиште
ТОПОЛА (ВАРОШ)	764	605	ЊИВА 3.класе	0,0133	0,0133	правно и фактичко стање се разликује	изграђено земљиште
ТОПОЛА (ВАРОШ)	766	606	ЗЕМЉИШТЕ ПОД ЗГРАДОМ-ОБЈЕКТОМ	0,0105	0,0105	није пољопривредно земљиште	изграђено земљиште
ТОПОЛА (ВАРОШ)	766	606	ЗЕМЉИШТЕ ПОД ЗГРАДОМ-ОБЈЕКТОМ	0,0110	0,0110	није пољопривредно земљиште	изграђено земљиште
ТОПОЛА (ВАРОШ)	766	606	ЗЕМЉИШТЕ УЗ ЗГРАДУ - ОБЈЕКАТ	0,0500	0,0500	није пољопривредно земљиште	изграђено земљиште
ТОПОЛА (ВАРОШ)	766	606	ВОЋЊАК 3.класе	0,0347	0,0347	правно и фактичко стање се разликује	изграђено земљиште
ТОПОЛА (ВАРОШ)	768	607	ЗЕМЉИШТЕ ПОД ЗГРАДОМ-ОБЈЕКТОМ	0,0049	0,0049	није пољопривредно земљиште	изграђено земљиште
ТОПОЛА (ВАРОШ)	768	607	ЗЕМЉИШТЕ ПОД ЗГРАДОМ-ОБЈЕКТОМ	0,0027	0,0027	није пољопривредно земљиште	изграђено земљиште
ТОПОЛА (ВАРОШ)	768	607	ЗЕМЉИШТЕ УЗ ЗГРАДУ - ОБЈЕКАТ	0,0500	0,0500	није пољопривредно земљиште	изграђено земљиште
ТОПОЛА (ВАРОШ)	768	607	ВОЋЊАК 3.класе	0,0193	0,0193	правно и фактичко стање се разликује	изграђено земљиште
ТОПОЛА (ВАРОШ)	770	608	ЗЕМЉИШТЕ ПОД ЗГРАДОМ-ОБЈЕКТОМ	0,0082	0,0082	није пољопривредно земљиште	изграђено земљиште
ТОПОЛА (ВАРОШ)	770	608	ЗЕМЉИШТЕ ПОД ЗГРАДОМ-ОБЈЕКТОМ	0,0015	0,0015	није пољопривредно земљиште	изграђено земљиште
ТОПОЛА (ВАРОШ)	770	608	ЗЕМЉИШТЕ УЗ ЗГРАДУ - ОБЈЕКАТ	0,0500	0,0500	није пољопривредно земљиште	изграђено земљиште
ТОПОЛА (ВАРОШ)	770	608	ВОЋЊАК 3.класе	0,0232	0,0232	правно и фактичко стање се разликује	изграђено земљиште
ТОПОЛА (ВАРОШ)	774	1632	ЗЕМЉИШТЕ ПОД ЗГРАДОМ-ОБЈЕКТОМ	0,0089	0,0089	није пољопривредно земљиште	изграђено земљиште
ТОПОЛА (ВАРОШ)	774	1632	ЗЕМЉИШТЕ ПОД ЗГРАДОМ-ОБЈЕКТОМ	0,0054	0,0054	није пољопривредно земљиште	изграђено земљиште
ТОПОЛА (ВАРОШ)	774	1632	ЗЕМЉИШТЕ ПОД ЗГРАДОМ-ОБЈЕКТОМ	0,0065	0,0065	није пољопривредно земљиште	изграђено земљиште
ТОПОЛА (ВАРОШ)	774	1632	ЗЕМЉИШТЕ ПОД ЗГРАДОМ-ОБЈЕКТОМ	0,0056	0,0056	није пољопривредно земљиште	изграђено земљиште
ТОПОЛА (ВАРОШ)	774	1632	ЗЕМЉИШТЕ УЗ ЗГРАДУ - ОБЈЕКАТ	0,0500	0,0500	није пољопривредно земљиште	изграђено земљиште
ТОПОЛА (ВАРОШ)	774	1632	ВОЋЊАК 3.класе	0,0112	0,0112	правно и фактичко стање се разликује	изграђено земљиште
ТОПОЛА (ВАРОШ)	778	616	ЗЕМЉИШТЕ ПОД ЗГРАДОМ-ОБЈЕКТОМ	0,0071	0,0071	није пољопривредно земљиште	изграђено земљиште
ТОПОЛА (ВАРОШ)	778	616	ЗЕМЉИШТЕ ПОД ЗГРАДОМ-ОБЈЕКТОМ	0,0095	0,0095	није пољопривредно земљиште	изграђено земљиште
ТОПОЛА (ВАРОШ)	778	616	ЗЕМЉИШТЕ УЗ ЗГРАДУ - ОБЈЕКАТ	0,0405	0,0405	није пољопривредно земљиште	изграђено земљиште
ТОПОЛА (ВАРОШ)	778	616	ВОЋЊАК 3.класе	0,0029	0,0029	правно и фактичко стање се разликује	изграђено земљиште
ТОПОЛА (ВАРОШ)	780	333	ЊИВА 3.класе	0,0710	0,0710	правно и фактичко стање се разликује	изграђено земљиште
ТОПОЛА (ВАРОШ)	783	620	ЗЕМЉИШТЕ ПОД ЗГРАДОМ-ОБЈЕКТОМ	0,0066	0,0066	није пољопривредно земљиште	изграђено земљиште
ТОПОЛА (ВАРОШ)	783	620	ЗЕМЉИШТЕ ПОД ЗГРАДОМ-ОБЈЕКТОМ	0,0079	0,0079	није пољопривредно земљиште	изграђено земљиште
ТОПОЛА (ВАРОШ)	783	620	ЗЕМЉИШТЕ УЗ ЗГРАДУ - ОБЈЕКАТ	0,0500	0,0500	није пољопривредно земљиште	изграђено земљиште
ТОПОЛА (ВАРОШ)	783	620	ВОЋЊАК 3.класе	0,0308	0,0308	правно и фактичко стање се разликује	изграђено земљиште

ТОПОЛА (ВАРОШ)	786	621	ЗЕМЉИШТЕ ПОД ЗГРАДОМ-ОБЈЕКТОМ	0,0047	0,0047	није пољопривредно земљиште	изграђено земљиште
ТОПОЛА (ВАРОШ)	786	621	ЗЕМЉИШТЕ ПОД ЗГРАДОМ-ОБЈЕКТОМ	0,0064	0,0064	није пољопривредно земљиште	изграђено земљиште
ТОПОЛА (ВАРОШ)	786	621	ЗЕМЉИШТЕ УЗ ЗГРАДУ - ОБЈЕКАТ	0,0500	0,0500	није пољопривредно земљиште	изграђено земљиште
ТОПОЛА (ВАРОШ)	786	621	ВОЋЊАК 3.класе	0,1030	0,1030	правно и фактичко стање се разликује	изграђено земљиште
ТОПОЛА (ВАРОШ)	794	718	ЗЕМЉИШТЕ ПОД ЗГРАДОМ-ОБЈЕКТОМ	0,0108	0,0108	није пољопривредно земљиште	изграђено земљиште
ТОПОЛА (ВАРОШ)	794	718	ВОЋЊАК 3.класе	0,0704	0,0704	правно и фактичко стање се разликује	изграђено земљиште
ТОПОЛА (ВАРОШ)	795	206/2	ВОЋЊАК 2.класе	0,0922	0,0922	правно и фактичко стање се разликује	изграђено земљиште
ТОПОЛА (ВАРОШ)	795	206/3	ЗЕМЉИШТЕ ПОД ЗГРАДОМ-ОБЈЕКТОМ	0,0085	0,0085	није пољопривредно земљиште	изграђено земљиште
ТОПОЛА (ВАРОШ)	795	206/3	ВОЋЊАК 2.класе	0,0895	0,0895	правно и фактичко стање се разликује	изграђено земљиште
ТОПОЛА (ВАРОШ)	795	634/2	ВОЋЊАК 3.класе	0,0283	0,0283	правно и фактичко стање се разликује	изграђено земљиште
ТОПОЛА (ВАРОШ)	797	626	ВОЋЊАК 3.класе	0,0390	0,0390	правно и фактичко стање се разликује	изграђено земљиште
ТОПОЛА (ВАРОШ)	799	820	ЗЕМЉИШТЕ ПОД ЗГРАДОМ-ОБЈЕКТОМ	0,0090	0,0090	није пољопривредно земљиште	изграђено земљиште
ТОПОЛА (ВАРОШ)	799	820	ЗЕМЉИШТЕ ПОД ЗГРАДОМ-ОБЈЕКТОМ	0,0026	0,0026	није пољопривредно земљиште	изграђено земљиште
ТОПОЛА (ВАРОШ)	799	820	ЗЕМЉИШТЕ ПОД ЗГРАДОМ-ОБЈЕКТОМ	0,0029	0,0029	није пољопривредно земљиште	изграђено земљиште
ТОПОЛА (ВАРОШ)	799	820	ЗЕМЉИШТЕ УЗ ЗГРАДУ - ОБЈЕКАТ	0,0500	0,0500	није пољопривредно земљиште	изграђено земљиште
ТОПОЛА (ВАРОШ)	799	820	ВОЋЊАК 3.класе	0,0128	0,0128	правно и фактичко стање се разликује	изграђено земљиште
ТОПОЛА (ВАРОШ)	804	631/2	ЗЕМЉИШТЕ ПОД ЗГРАДОМ-ОБЈЕКТОМ	0,0085	0,0085	није пољопривредно земљиште	изграђено земљиште
ТОПОЛА (ВАРОШ)	804	631/2	ЗЕМЉИШТЕ УЗ ЗГРАДУ - ОБЈЕКАТ	0,0500	0,0500	није пољопривредно земљиште	изграђено земљиште
ТОПОЛА (ВАРОШ)	804	631/2	ВОЋЊАК 3.класе	0,0005	0,0005	правно и фактичко стање се разликује	изграђено земљиште
ТОПОЛА (ВАРОШ)	810	2064	ЊИВА 5.класе	0,3235	0,3235	правно и фактичко стање се разликује	изграђено земљиште
ТОПОЛА (ВАРОШ)	811	807	ВОЋЊАК 3.класе	0,0445	0,0445	правно и фактичко стање се разликује	изграђено земљиште
ТОПОЛА (ВАРОШ)	812	804	ВОЋЊАК 3.класе	0,0403	0,0403	правно и фактичко стање се разликује	изграђено земљиште
ТОПОЛА (ВАРОШ)	812	805	ЗЕМЉИШТЕ ПОД ЗГРАДОМ-ОБЈЕКТОМ	0,0116	0,0116	није пољопривредно земљиште	изграђено земљиште
ТОПОЛА (ВАРОШ)	812	805	ЗЕМЉИШТЕ ПОД ЗГРАДОМ-ОБЈЕКТОМ	0,0032	0,0032	није пољопривредно земљиште	изграђено земљиште
ТОПОЛА (ВАРОШ)	812	805	ЗЕМЉИШТЕ УЗ ЗГРАДУ - ОБЈЕКАТ	0,0500	0,0500	није пољопривредно земљиште	изграђено земљиште
ТОПОЛА (ВАРОШ)	812	805	ВОЋЊАК 3.класе	0,0475	0,0475	правно и фактичко стање се разликује	изграђено земљиште
ТОПОЛА (ВАРОШ)	813	851	ЗЕМЉИШТЕ ПОД ЗГРАДОМ-ОБЈЕКТОМ	0,0091	0,0091	није пољопривредно земљиште	изграђено земљиште
ТОПОЛА (ВАРОШ)	813	851	ЗЕМЉИШТЕ УЗ ЗГРАДУ - ОБЈЕКАТ	0,0500	0,0500	није пољопривредно земљиште	изграђено земљиште
ТОПОЛА (ВАРОШ)	813	851	ВОЋЊАК 3.класе	0,0186	0,0186	правно и фактичко стање се разликује	изграђено земљиште
ТОПОЛА (ВАРОШ)	814	793	ВОЋЊАК 3.класе	0,0515	0,0515	правно и фактичко стање се разликује	изграђено земљиште
ТОПОЛА (ВАРОШ)	815	803	ЗЕМЉИШТЕ ПОД ЗГРАДОМ-ОБЈЕКТОМ	0,0080	0,0080	није пољопривредно земљиште	изграђено земљиште

ТОПОЛА (ВАРОШ)	815	803	ЊИВА 2.класе	0,0893	0,0893	правно и фактичко стање се разликује	изграђено земљиште
ТОПОЛА (ВАРОШ)	816	850	ЗЕМЉИШТЕ ПОД ЗГРАДОМ- ОБЈЕКТОМ	0,0071	0,0071	није пољопривредно земљиште	изграђено земљиште
ТОПОЛА (ВАРОШ)	816	850	ЗЕМЉИШТЕ ПОД ЗГРАДОМ- ОБЈЕКТОМ	0,0007	0,0007	није пољопривредно земљиште	изграђено земљиште
ТОПОЛА (ВАРОШ)	816	850	ЗЕМЉИШТЕ УЗ ЗГРАДУ - ОБЈЕКАТ	0,0500	0,0500	није пољопривредно земљиште	изграђено земљиште
ТОПОЛА (ВАРОШ)	816	850	ВОЋЊАК 3.класе	0,0363	0,0363	правно и фактичко стање се разликује	изграђено земљиште
ТОПОЛА (ВАРОШ)	817	848	ЗЕМЉИШТЕ ПОД ЗГРАДОМ- ОБЈЕКТОМ	0,0095	0,0095	није пољопривредно земљиште	изграђено земљиште
ТОПОЛА (ВАРОШ)	817	848	ЗЕМЉИШТЕ ПОД ЗГРАДОМ- ОБЈЕКТОМ	0,0037	0,0037	није пољопривредно земљиште	изграђено земљиште
ТОПОЛА (ВАРОШ)	817	848	ЗЕМЉИШТЕ ПОД ЗГРАДОМ- ОБЈЕКТОМ	0,0034	0,0034	није пољопривредно земљиште	изграђено земљиште
ТОПОЛА (ВАРОШ)	817	848	ЗЕМЉИШТЕ УЗ ЗГРАДУ - ОБЈЕКАТ	0,0500	0,0500	није пољопривредно земљиште	изграђено земљиште
ТОПОЛА (ВАРОШ)	817	848	ЊИВА 3.класе	0,0198	0,0198	правно и фактичко стање се разликује	изграђено земљиште
ТОПОЛА (ВАРОШ)	817	849	ЊИВА 3.класе	0,0854	0,0854	правно и фактичко стање се разликује	изграђено земљиште
ТОПОЛА (ВАРОШ)	819	799/1	ЊИВА 2.класе	0,1022	0,1022	правно и фактичко стање се разликује	изграђено земљиште
ТОПОЛА (ВАРОШ)	821	797	ЗЕМЉИШТЕ ПОД ЗГРАДОМ- ОБЈЕКТОМ	0,0112	0,0112	није пољопривредно земљиште	изграђено земљиште
ТОПОЛА (ВАРОШ)	821	797	ЗЕМЉИШТЕ УЗ ЗГРАДУ - ОБЈЕКАТ	0,0500	0,0500	није пољопривредно земљиште	изграђено земљиште
ТОПОЛА (ВАРОШ)	821	797	ЊИВА 2.класе	0,0066	0,0066	правно и фактичко стање се разликује	изграђено земљиште
ТОПОЛА (ВАРОШ)	822	796	ЗЕМЉИШТЕ ПОД ЗГРАДОМ- ОБЈЕКТОМ	0,0086	0,0086	није пољопривредно земљиште	изграђено земљиште
ТОПОЛА (ВАРОШ)	822	796	ЗЕМЉИШТЕ ПОД ЗГРАДОМ- ОБЈЕКТОМ	0,0063	0,0063	није пољопривредно земљиште	изграђено земљиште
ТОПОЛА (ВАРОШ)	822	796	ЗЕМЉИШТЕ УЗ ЗГРАДУ - ОБЈЕКАТ	0,0500	0,0500	није пољопривредно земљиште	изграђено земљиште
ТОПОЛА (ВАРОШ)	822	796	ЊИВА 2.класе	0,0075	0,0075	правно и фактичко стање се разликује	изграђено земљиште
ТОПОЛА (ВАРОШ)	823	258/1	ЗЕМЉИШТЕ ПОД ЗГРАДОМ- ОБЈЕКТОМ	0,0085	0,0085	није пољопривредно земљиште	изграђено земљиште
ТОПОЛА (ВАРОШ)	823	258/1	ЗЕМЉИШТЕ ПОД ЗГРАДОМ- ОБЈЕКТОМ	0,0167	0,0167	није пољопривредно земљиште	изграђено земљиште
ТОПОЛА (ВАРОШ)	823	258/1	ЗЕМЉИШТЕ УЗ ЗГРАДУ - ОБЈЕКАТ	0,0500	0,0500	није пољопривредно земљиште	изграђено земљиште
ТОПОЛА (ВАРОШ)	823	258/1	ВОЋЊАК 3.класе	0,0215	0,0215	правно и фактичко стање се разликује	изграђено земљиште
ТОПОЛА (ВАРОШ)	825	259	ЗЕМЉИШТЕ ПОД ЗГРАДОМ- ОБЈЕКТОМ	0,0143	0,0143	није пољопривредно земљиште	изграђено земљиште
ТОПОЛА (ВАРОШ)	825	259	ЗЕМЉИШТЕ ПОД ЗГРАДОМ- ОБЈЕКТОМ	0,0021	0,0021	није пољопривредно земљиште	изграђено земљиште
ТОПОЛА (ВАРОШ)	825	259	ЗЕМЉИШТЕ УЗ ЗГРАДУ - ОБЈЕКАТ	0,0500	0,0500	није пољопривредно земљиште	изграђено земљиште
ТОПОЛА (ВАРОШ)	825	259	ВОЋЊАК 3.класе	0,3351	0,3351	правно и фактичко стање се разликује	изграђено земљиште
ТОПОЛА (ВАРОШ)	826	743/1	ЊИВА 3.класе	0,0679	0,0679	правно и фактичко стање се разликује	изграђено земљиште
ТОПОЛА (ВАРОШ)	826	743/11	ЊИВА 3.класе	0,0537	0,0537	правно и фактичко стање се разликује	изграђено земљиште
ТОПОЛА (ВАРОШ)	826	743/12	ЊИВА 3.класе	0,0492	0,0492	правно и фактичко стање се разликује	изграђено земљиште
ТОПОЛА	826	743/13	ВОЋЊАК 3.класе	0,0135	0,0135	правно и фактичко стање се	изграђено земљиште

(ВАРОШ)						разликује	
ТОПОЛА (ВАРОШ)	826	743/14	ЊИВА 3.класе	0,0137	0,0137	правно и фактичко стање се разликује	изграђено земљиште
ТОПОЛА (ВАРОШ)	826	789	ЗЕМЉИШТЕ ПОД ЗГРАДОМ- ОБЈЕКТОМ	0,0105	0,0105	није пољопривредно земљиште	изграђено земљиште
ТОПОЛА (ВАРОШ)	826	789	ЗЕМЉИШТЕ УЗ ЗГРАДУ - ОБЈЕКАТ	0,0500	0,0500	није пољопривредно земљиште	изграђено земљиште
ТОПОЛА (ВАРОШ)	826	789	ВОЋЊАК 3.класе	0,0214	0,0214	правно и фактичко стање се разликује	изграђено земљиште
ТОПОЛА (ВАРОШ)	827	208	ЗЕМЉИШТЕ ПОД ЗГРАДОМ- ОБЈЕКТОМ	0,0068	0,0068	није пољопривредно земљиште	изграђено земљиште
ТОПОЛА (ВАРОШ)	827	208	ЗЕМЉИШТЕ ПОД ЗГРАДОМ- ОБЈЕКТОМ	0,0263	0,0263	није пољопривредно земљиште	изграђено земљиште
ТОПОЛА (ВАРОШ)	827	208	ЗЕМЉИШТЕ ПОД ЗГРАДОМ- ОБЈЕКТОМ	0,0052	0,0052	није пољопривредно земљиште	изграђено земљиште
ТОПОЛА (ВАРОШ)	827	208	ЗЕМЉИШТЕ ПОД ЗГРАДОМ- ОБЈЕКТОМ	0,0088	0,0088	није пољопривредно земљиште	изграђено земљиште
ТОПОЛА (ВАРОШ)	827	208	ЗЕМЉИШТЕ УЗ ЗГРАДУ - ОБЈЕКАТ	0,0360	0,0360	није пољопривредно земљиште	изграђено земљиште
ТОПОЛА (ВАРОШ)	827	208	ВОЋЊАК 2.класе	0,4056	0,4056	правно и фактичко стање се разликује	изграђено земљиште
ТОПОЛА (ВАРОШ)	827	209	ВОЋЊАК 2.класе	0,1935	0,1935	правно и фактичко стање се разликује	изграђено земљиште
ТОПОЛА (ВАРОШ)	827	211	ВИНОГРАД 3.класе	0,1316	0,1316	правно и фактичко стање се разликује	изграђено земљиште
ТОПОЛА (ВАРОШ)	827	212	ВОЋЊАК 2.класе	0,2012	0,2012	правно и фактичко стање се разликује	изграђено земљиште
ТОПОЛА (ВАРОШ)	827	213	ЊИВА 3.класе	0,4913	0,4913	правно и фактичко стање се разликује	изграђено земљиште
ТОПОЛА (ВАРОШ)	827	215	ЊИВА 3.класе	0,0652	0,0652	правно и фактичко стање се разликује	изграђено земљиште
ТОПОЛА (ВАРОШ)	827	216	ЊИВА 3.класе	0,0613	0,0613	правно и фактичко стање се разликује	изграђено земљиште
ТОПОЛА (ВАРОШ)	827	217	ЊИВА 3.класе	0,0612	0,0612	правно и фактичко стање се разликује	изграђено земљиште
ТОПОЛА (ВАРОШ)	827	218	ЊИВА 3.класе	0,0617	0,0617	правно и фактичко стање се разликује	изграђено земљиште
ТОПОЛА (ВАРОШ)	827	219	ЊИВА 3.класе	0,0469	0,0469	правно и фактичко стање се разликује	изграђено земљиште
ТОПОЛА (ВАРОШ)	827	220	ЊИВА 3.класе	0,0612	0,0612	правно и фактичко стање се разликује	изграђено земљиште
ТОПОЛА (ВАРОШ)	829	192	ЗЕМЉИШТЕ ПОД ЗГРАДОМ- ОБЈЕКТОМ	0,0016	0,0016	није пољопривредно земљиште	изграђено земљиште
ТОПОЛА (ВАРОШ)	829	192	ЊИВА 3.класе	0,0375	0,0375	правно и фактичко стање се разликује	изграђено земљиште
ТОПОЛА (ВАРОШ)	830	732	ЊИВА 3.класе	0,1519	0,1519	правно и фактичко стање се разликује	изграђено земљиште
ТОПОЛА (ВАРОШ)	832	188	ЗЕМЉИШТЕ ПОД ЗГРАДОМ- ОБЈЕКТОМ	0,0127	0,0127	није пољопривредно земљиште	изграђено земљиште
ТОПОЛА (ВАРОШ)	832	188	ЗЕМЉИШТЕ ПОД ДЕЛОМ ЗГРАДЕ	0,0035	0,0035	није пољопривредно земљиште	изграђено земљиште
ТОПОЛА (ВАРОШ)	832	188	ЗЕМЉИШТЕ УЗ ЗГРАДУ - ОБЈЕКАТ	0,0465	0,0465	није пољопривредно земљиште	изграђено земљиште
ТОПОЛА (ВАРОШ)	832	188	ВИНОГРАД 3.класе	0,0197	0,0197	правно и фактичко стање се разликује	изграђено земљиште
ТОПОЛА (ВАРОШ)	833	187	ЗЕМЉИШТЕ ПОД ЗГРАДОМ- ОБЈЕКТОМ	0,0089	0,0089	није пољопривредно земљиште	изграђено земљиште
ТОПОЛА (ВАРОШ)	833	187	ЗЕМЉИШТЕ УЗ ЗГРАДУ - ОБЈЕКАТ	0,0500	0,0500	није пољопривредно земљиште	изграђено земљиште
ТОПОЛА (ВАРОШ)	833	187	ВОЋЊАК 3.класе	0,0325	0,0325	правно и фактичко стање се разликује	изграђено земљиште
ТОПОЛА (ВАРОШ)	834	730	ЊИВА 3.класе	0,0681	0,0681	правно и фактичко стање се разликује	изграђено земљиште
ТОПОЛА (ВАРОШ)	834	731	ВИНОГРАД 3.класе	0,0686	0,0686	правно и фактичко стање се разликује	изграђено земљиште

ТОПОЛА (ВАРОШ)	838	179/1	ЗЕМЉИШТЕ ПОД ЗГРАДОМ-ОБЈЕКТОМ	0,0085	0,0085	није пољопривредно земљиште	изграђено земљиште
ТОПОЛА (ВАРОШ)	838	179/1	ЗЕМЉИШТЕ УЗ ЗГРАДУ - ОБЈЕКАТ	0,0500	0,0500	није пољопривредно земљиште	изграђено земљиште
ТОПОЛА (ВАРОШ)	838	179/1	ЊИВА 3.класе	0,0028	0,0028	правно и фактичко стање се разликује	изграђено земљиште
ТОПОЛА (ВАРОШ)	839	277/3	ЊИВА 3.класе	0,0588	0,0588	правно и фактичко стање се разликује	изграђено земљиште
ТОПОЛА (ВАРОШ)	839	277/4	ЊИВА 3.класе	0,0658	0,0658	правно и фактичко стање се разликује	изграђено земљиште
ТОПОЛА (ВАРОШ)	839	277/5	ЊИВА 3.класе	0,0710	0,0710	правно и фактичко стање се разликује	изграђено земљиште
ТОПОЛА (ВАРОШ)	839	277/6	ЊИВА 3.класе	0,0626	0,0626	правно и фактичко стање се разликује	изграђено земљиште
ТОПОЛА (ВАРОШ)	839	277/7	ЊИВА 3.класе	0,0627	0,0627	правно и фактичко стање се разликује	изграђено земљиште
ТОПОЛА (ВАРОШ)	839	277/8	ЊИВА 3.класе	0,0627	0,0627	правно и фактичко стање се разликује	изграђено земљиште
ТОПОЛА (ВАРОШ)	839	277/9	ЊИВА 3.класе	0,0625	0,0625	правно и фактичко стање се разликује	изграђено земљиште
ТОПОЛА (ВАРОШ)	839	277/10	ЊИВА 3.класе	0,0572	0,0572	правно и фактичко стање се разликује	изграђено земљиште
ТОПОЛА (ВАРОШ)	839	277/11	ЊИВА 3.класе	0,0709	0,0709	правно и фактичко стање се разликује	изграђено земљиште
ТОПОЛА (ВАРОШ)	839	735	ВИНОГРАД 3.класе	0,1266	0,1266	правно и фактичко стање се разликује	изграђено земљиште
ТОПОЛА (ВАРОШ)	839	736	ВОЋЊАК 3.класе	0,3699	0,3699	правно и фактичко стање се разликује	изграђено земљиште
ТОПОЛА (ВАРОШ)	839	741/1	ЊИВА 3.класе	0,3897	0,3897	правно и фактичко стање се разликује	изграђено земљиште
ТОПОЛА (ВАРОШ)	839	779	ВОЋЊАК 3.класе	0,0579	0,0579	правно и фактичко стање се разликује	изграђено земљиште
ТОПОЛА (ВАРОШ)	839	780/1	ЗЕМЉИШТЕ ПОД ЗГРАДОМ-ОБЈЕКТОМ	0,0102	0,0102	није пољопривредно земљиште	изграђено земљиште
ТОПОЛА (ВАРОШ)	839	780/1	ЗЕМЉИШТЕ ПОД ЗГРАДОМ-ОБЈЕКТОМ	0,0088	0,0088	није пољопривредно земљиште	изграђено земљиште
ТОПОЛА (ВАРОШ)	839	780/1	ЗЕМЉИШТЕ УЗ ЗГРАДУ - ОБЈЕКАТ	0,0500	0,0500	није пољопривредно земљиште	изграђено земљиште
ТОПОЛА (ВАРОШ)	839	780/1	ВОЋЊАК 3.класе	0,0745	0,0745	правно и фактичко стање се разликује	изграђено земљиште
ТОПОЛА (ВАРОШ)	840	175	ЗЕМЉИШТЕ ПОД ЗГРАДОМ-ОБЈЕКТОМ	0,0166	0,0166	није пољопривредно земљиште	изграђено земљиште
ТОПОЛА (ВАРОШ)	840	175	ЗЕМЉИШТЕ УЗ ЗГРАДУ - ОБЈЕКАТ	0,0500	0,0500	није пољопривредно земљиште	изграђено земљиште
ТОПОЛА (ВАРОШ)	840	175	ВОЋЊАК 3.класе	0,1100	0,1100	правно и фактичко стање се разликује	изграђено земљиште
ТОПОЛА (ВАРОШ)	842	778	ЗЕМЉИШТЕ ПОД ЗГРАДОМ-ОБЈЕКТОМ	0,0097	0,0097	није пољопривредно земљиште	изграђено земљиште
ТОПОЛА (ВАРОШ)	842	778	ЗЕМЉИШТЕ ПОД ЗГРАДОМ-ОБЈЕКТОМ	0,0071	0,0071	није пољопривредно земљиште	изграђено земљиште
ТОПОЛА (ВАРОШ)	842	778	ЗЕМЉИШТЕ УЗ ЗГРАДУ - ОБЈЕКАТ	0,0500	0,0500	није пољопривредно земљиште	изграђено земљиште
ТОПОЛА (ВАРОШ)	842	778	ЊИВА 2.класе	0,0039	0,0039	правно и фактичко стање се разликује	изграђено земљиште
ТОПОЛА (ВАРОШ)	842	786/1	ЊИВА 2.класе	0,0120	0,0120	правно и фактичко стање се разликује	изграђено земљиште
ТОПОЛА (ВАРОШ)	843	319	ЊИВА 3.класе	0,2611	0,2611	правно и фактичко стање се разликује	изграђено земљиште
ТОПОЛА (ВАРОШ)	843	321	ЊИВА 3.класе	0,2139	0,2139	правно и фактичко стање се разликује	изграђено земљиште
ТОПОЛА (ВАРОШ)	843	322	ВОЋЊАК 3.класе	0,1468	0,1468	правно и фактичко стање се разликује	изграђено земљиште
ТОПОЛА (ВАРОШ)	843	739	ЊИВА 3.класе	0,3457	0,3457	правно и фактичко стање се разликује	изграђено земљиште
ТОПОЛА (ВАРОШ)	843	776	ЗЕМЉИШТЕ ПОД ЗГРАДОМ-ОБЈЕКТОМ	0,0154	0,0154	није пољопривредно земљиште	изграђено земљиште

ТОПОЛА (ВАРОШ)	843	776	ЗЕМЉИШТЕ УЗ ЗГРАДУ - ОБЈЕКАТ	0,0500	0,0500	није пољопривредно земљиште	изграђено земљиште
ТОПОЛА (ВАРОШ)	843	776	ЊИВА 3.класе	0,0323	0,0323	правно и фактичко стање се разликује	изграђено земљиште
ТОПОЛА (ВАРОШ)	843	777/1	ЊИВА 3.класе	0,0652	0,0652	правно и фактичко стање се разликује	изграђено земљиште
ТОПОЛА (ВАРОШ)	844	174	ЗЕМЉИШТЕ ПОД ЗГРАДОМ-ОБЈЕКТОМ	0,0167	0,0167	није пољопривредно земљиште	изграђено земљиште
ТОПОЛА (ВАРОШ)	844	174	ЗЕМЉИШТЕ ПОД ЗГРАДОМ-ОБЈЕКТОМ	0,0018	0,0018	није пољопривредно земљиште	изграђено земљиште
ТОПОЛА (ВАРОШ)	844	174	ЗЕМЉИШТЕ УЗ ЗГРАДУ - ОБЈЕКАТ	0,0436	0,0436	није пољопривредно земљиште	изграђено земљиште
ТОПОЛА (ВАРОШ)	844	174	ВОЋЊАК 3.класе	0,0093	0,0093	правно и фактичко стање се разликује	изграђено земљиште
ТОПОЛА (ВАРОШ)	845	845	ЗЕМЉИШТЕ ПОД ЗГРАДОМ-ОБЈЕКТОМ	0,0152	0,0152	није пољопривредно земљиште	изграђено земљиште
ТОПОЛА (ВАРОШ)	845	845	ЗЕМЉИШТЕ ПОД ЗГРАДОМ-ОБЈЕКТОМ	0,0083	0,0083	није пољопривредно земљиште	изграђено земљиште
ТОПОЛА (ВАРОШ)	845	845	ЗЕМЉИШТЕ УЗ ЗГРАДУ - ОБЈЕКАТ	0,0500	0,0500	није пољопривредно земљиште	изграђено земљиште
ТОПОЛА (ВАРОШ)	845	845	ВОЋЊАК 3.класе	0,0215	0,0215	правно и фактичко стање се разликује	изграђено земљиште
ТОПОЛА (ВАРОШ)	845	846	ЊИВА 3.класе	0,0267	0,0267	правно и фактичко стање се разликује	изграђено земљиште
ТОПОЛА (ВАРОШ)	845	847	ВОЋЊАК 3.класе	0,1061	0,1061	правно и фактичко стање се разликује	изграђено земљиште
ТОПОЛА (ВАРОШ)	846	771	ЗЕМЉИШТЕ ПОД ЗГРАДОМ-ОБЈЕКТОМ	0,0020	0,0020	није пољопривредно земљиште	изграђено земљиште
ТОПОЛА (ВАРОШ)	846	771	ЗЕМЉИШТЕ ПОД ЗГРАДОМ-ОБЈЕКТОМ	0,0034	0,0034	није пољопривредно земљиште	изграђено земљиште
ТОПОЛА (ВАРОШ)	846	771	ЗЕМЉИШТЕ УЗ ЗГРАДУ - ОБЈЕКАТ	0,0500	0,0500	није пољопривредно земљиште	изграђено земљиште
ТОПОЛА (ВАРОШ)	846	771	ВОЋЊАК 3.класе	0,0523	0,0523	правно и фактичко стање се разликује	изграђено земљиште
ТОПОЛА (ВАРОШ)	847	770	ЗЕМЉИШТЕ ПОД ЗГРАДОМ-ОБЈЕКТОМ	0,0056	0,0056	није пољопривредно земљиште	изграђено земљиште
ТОПОЛА (ВАРОШ)	847	770	ЗЕМЉИШТЕ ПОД ЗГРАДОМ-ОБЈЕКТОМ	0,0046	0,0046	није пољопривредно земљиште	изграђено земљиште
ТОПОЛА (ВАРОШ)	847	770	ЗЕМЉИШТЕ УЗ ЗГРАДУ - ОБЈЕКАТ	0,0500	0,0500	није пољопривредно земљиште	изграђено земљиште
ТОПОЛА (ВАРОШ)	847	770	ВОЋЊАК 3.класе	0,0082	0,0082	правно и фактичко стање се разликује	изграђено земљиште
ТОПОЛА (ВАРОШ)	848	769	ЗЕМЉИШТЕ ПОД ЗГРАДОМ-ОБЈЕКТОМ	0,0104	0,0104	није пољопривредно земљиште	изграђено земљиште
ТОПОЛА (ВАРОШ)	848	769	ЗЕМЉИШТЕ УЗ ЗГРАДУ - ОБЈЕКАТ	0,0500	0,0500	није пољопривредно земљиште	изграђено земљиште
ТОПОЛА (ВАРОШ)	848	769	ЊИВА 2.класе	0,0396	0,0396	правно и фактичко стање се разликује	изграђено земљиште
ТОПОЛА (ВАРОШ)	849	116	ЗЕМЉИШТЕ ПОД ЗГРАДОМ-ОБЈЕКТОМ	0,0089	0,0089	није пољопривредно земљиште	изграђено земљиште
ТОПОЛА (ВАРОШ)	849	116	ЗЕМЉИШТЕ УЗ ЗГРАДУ - ОБЈЕКАТ	0,0500	0,0500	није пољопривредно земљиште	изграђено земљиште
ТОПОЛА (ВАРОШ)	849	116	ВОЋЊАК 3.класе	0,0301	0,0301	правно и фактичко стање се разликује	изграђено земљиште
ТОПОЛА (ВАРОШ)	850	768/1	ЗЕМЉИШТЕ ПОД ЗГРАДОМ-ОБЈЕКТОМ	0,0051	0,0051	није пољопривредно земљиште	изграђено земљиште
ТОПОЛА (ВАРОШ)	850	768/1	ЗЕМЉИШТЕ ПОД ЗГРАДОМ-ОБЈЕКТОМ	0,0085	0,0085	није пољопривредно земљиште	изграђено земљиште
ТОПОЛА (ВАРОШ)	850	768/1	ЗЕМЉИШТЕ ПОД ЗГРАДОМ-ОБЈЕКТОМ	0,0010	0,0010	није пољопривредно земљиште	изграђено земљиште

ТОПОЛА (ВАРОШ)	850	768/1	ЗЕМЉИШТЕ УЗ ЗГРАДУ - ОБЈЕКАТ	0,0446	0,0446	није пољопривредно земљиште	изграђено земљиште
ТОПОЛА (ВАРОШ)	850	768/1	ВОЋЊАК 3.класе	0,0006	0,0006	правно и фактичко стање се разликује	изграђено земљиште
ТОПОЛА (ВАРОШ)	851	767/2	ЗЕМЉИШТЕ ПОД ДЕЛОМ ЗГРАДЕ	0,0007	0,0007	није пољопривредно земљиште	изграђено земљиште
ТОПОЛА (ВАРОШ)	851	767/2	ЗЕМЉИШТЕ ПОД ДЕЛОМ ЗГРАДЕ	0,0001	0,0001	није пољопривредно земљиште	изграђено земљиште
ТОПОЛА (ВАРОШ)	851	767/2	ВОЋЊАК 3.класе	0,0606	0,0606	правно и фактичко стање се разликује	изграђено земљиште
ТОПОЛА (ВАРОШ)	852	328	ВОЋЊАК 3.класе	0,1440	0,1440	правно и фактичко стање се разликује	изграђено земљиште
ТОПОЛА (ВАРОШ)	852	765/1	ВОЋЊАК 3.класе	0,0585	0,0585	правно и фактичко стање се разликује	изграђено земљиште
ТОПОЛА (ВАРОШ)	853	763	ЗЕМЉИШТЕ ПОД ЗГРАДОМ-ОБЈЕКТОМ	0,0102	0,0102	није пољопривредно земљиште	изграђено земљиште
ТОПОЛА (ВАРОШ)	853	763	ЗЕМЉИШТЕ ПОД ЗГРАДОМ-ОБЈЕКТОМ	0,0011	0,0011	није пољопривредно земљиште	изграђено земљиште
ТОПОЛА (ВАРОШ)	853	763	ЗЕМЉИШТЕ УЗ ЗГРАДУ - ОБЈЕКАТ	0,0500	0,0500	није пољопривредно земљиште	изграђено земљиште
ТОПОЛА (ВАРОШ)	853	763	ВОЋЊАК 3.класе	0,0186	0,0186	правно и фактичко стање се разликује	изграђено земљиште
ТОПОЛА (ВАРОШ)	854	329	ЊИВА 3.класе	0,6146	0,6146	правно и фактичко стање се разликује	изграђено земљиште
ТОПОЛА (ВАРОШ)	854	330	ВИНОГРАД 3.класе	0,2505	0,2505	правно и фактичко стање се разликује	изграђено земљиште
ТОПОЛА (ВАРОШ)	854	366	ЊИВА 3.класе	1,2815	1,2815	правно и фактичко стање се разликује	изграђено земљиште
ТОПОЛА (ВАРОШ)	854	762	ВОЋЊАК 3.класе	0,1864	0,1864	правно и фактичко стање се разликује	изграђено земљиште
ТОПОЛА (ВАРОШ)	856	8	ВИНОГРАД 3.класе	0,3100	0,3100	правно и фактичко стање се разликује	изграђено земљиште
ТОПОЛА (ВАРОШ)	856	9	ЊИВА 4.класе	0,8931	0,8931	правно и фактичко стање се разликује	изграђено земљиште
ТОПОЛА (ВАРОШ)	856	22/2	ВИНОГРАД 3.класе	0,2285	0,2285	правно и фактичко стање се разликује	изграђено земљиште
ТОПОЛА (ВАРОШ)	856	23	ВОЋЊАК 3.класе	0,0251	0,0251	правно и фактичко стање се разликује	изграђено земљиште
ТОПОЛА (ВАРОШ)	856	324	ЊИВА 3.класе	0,2320	0,2320	правно и фактичко стање се разликује	изграђено земљиште
ТОПОЛА (ВАРОШ)	856	759/1	ЗЕМЉИШТЕ ПОД ЗГРАДОМ-ОБЈЕКТОМ	0,0100	0,0100	није пољопривредно земљиште	изграђено земљиште
ТОПОЛА (ВАРОШ)	856	759/1	ЗЕМЉИШТЕ УЗ ЗГРАДУ - ОБЈЕКАТ	0,0500	0,0500	није пољопривредно земљиште	изграђено земљиште
ТОПОЛА (ВАРОШ)	856	759/1	ВОЋЊАК 3.класе	0,0208	0,0208	правно и фактичко стање се разликује	изграђено земљиште
ТОПОЛА (ВАРОШ)	856	759/5	ЗЕМЉИШТЕ ПОД ЗГРАДОМ-ОБЈЕКТОМ	0,0049	0,0049	није пољопривредно земљиште	изграђено земљиште
ТОПОЛА (ВАРОШ)	856	759/5	ЗЕМЉИШТЕ ПОД ЗГРАДОМ-ОБЈЕКТОМ	0,0008	0,0008	није пољопривредно земљиште	изграђено земљиште
ТОПОЛА (ВАРОШ)	856	759/5	ЗЕМЉИШТЕ ПОД ЗГРАДОМ-ОБЈЕКТОМ	0,0018	0,0018	није пољопривредно земљиште	изграђено земљиште
ТОПОЛА (ВАРОШ)	856	759/5	ЗЕМЉИШТЕ ПОД ЗГРАДОМ-ОБЈЕКТОМ	0,0024	0,0024	није пољопривредно земљиште	изграђено земљиште
ТОПОЛА (ВАРОШ)	856	759/5	ЗЕМЉИШТЕ УЗ ЗГРАДУ - ОБЈЕКАТ	0,0500	0,0500	није пољопривредно земљиште	изграђено земљиште
ТОПОЛА (ВАРОШ)	856	759/5	ВИНОГРАД 3.класе	0,1635	0,1635	правно и фактичко стање се разликује	изграђено земљиште
ТОПОЛА (ВАРОШ)	858	17	ЗЕМЉИШТЕ ПОД ЗГРАДОМ-ОБЈЕКТОМ	0,0020	0,0020	није пољопривредно земљиште	изграђено земљиште
ТОПОЛА (ВАРОШ)	858	17	ВИНОГРАД 3.класе	0,4886	0,4886	правно и фактичко стање се разликује	изграђено земљиште
ТОПОЛА (ВАРОШ)	858	325/1	ЊИВА 3.класе	0,2793	0,2793	правно и фактичко стање се разликује	изграђено земљиште

ТОПОЛА (ВАРОШ)	858	756/1	ЗЕМЉИШТЕ ПОД ЗГРАДОМ- ОБЈЕКТОМ	0,0104	0,0104	није пољопривредно земљиште	изграђено земљиште
ТОПОЛА (ВАРОШ)	858	756/1	ЗЕМЉИШТЕ ПОД ЗГРАДОМ- ОБЈЕКТОМ	0,0045	0,0045	није пољопривредно земљиште	изграђено земљиште
ТОПОЛА (ВАРОШ)	858	756/1	ЗЕМЉИШТЕ УЗ ЗГРАДУ - ОБЈЕКАТ	0,0500	0,0500	није пољопривредно земљиште	изграђено земљиште
ТОПОЛА (ВАРОШ)	858	756/1	ВОЋЊАК 3.класе	0,2353	0,2353	правно и фактичко стање се разликује	изграђено земљиште
ТОПОЛА (ВАРОШ)	858	756/2	ЗЕМЉИШТЕ ПОД ЗГРАДОМ- ОБЈЕКТОМ	0,0047	0,0047	није пољопривредно земљиште	изграђено земљиште
ТОПОЛА (ВАРОШ)	858	756/2	ЗЕМЉИШТЕ ПОД ЗГРАДОМ- ОБЈЕКТОМ	0,0041	0,0041	није пољопривредно земљиште	изграђено земљиште
ТОПОЛА (ВАРОШ)	858	756/2	ВОЋЊАК 3.класе	0,0532	0,0532	правно и фактичко стање се разликује	изграђено земљиште
ТОПОЛА (ВАРОШ)	858	757/1	ВОЋЊАК 3.класе	0,0230	0,0230	правно и фактичко стање се разликује	изграђено земљиште
ТОПОЛА (ВАРОШ)	859	264	ВОЋЊАК 3.класе	0,0276	0,0276	правно и фактичко стање се разликује	изграђено земљиште
ТОПОЛА (ВАРОШ)	859	884	ЛИВАДА 3.класе	0,1030	0,1030	правно и фактичко стање се разликује	изграђено земљиште
ТОПОЛА (ВАРОШ)	859	885	ЊИВА 3.класе	0,6864	0,6864	правно и фактичко стање се разликује	изграђено земљиште
ТОПОЛА (ВАРОШ)	859	890	ЛИВАДА 3.класе	0,0284	0,0284	правно и фактичко стање се разликује	изграђено земљиште
ТОПОЛА (ВАРОШ)	859	1195	ЊИВА 3.класе	0,1042	0,1042	правно и фактичко стање се разликује	изграђено земљиште
ТОПОЛА (ВАРОШ)	860	69	ЊИВА 3.класе	1,5287	1,5287	правно и фактичко стање се разликује	изграђено земљиште
ТОПОЛА (ВАРОШ)	860	263	ЗЕМЉИШТЕ ПОД ЗГРАДОМ- ОБЈЕКТОМ	0,0056	0,0056	није пољопривредно земљиште	изграђено земљиште
ТОПОЛА (ВАРОШ)	860	263	ЗЕМЉИШТЕ ПОД ЗГРАДОМ- ОБЈЕКТОМ	0,0047	0,0047	није пољопривредно земљиште	изграђено земљиште
ТОПОЛА (ВАРОШ)	860	263	ЗЕМЉИШТЕ УЗ ЗГРАДУ - ОБЈЕКАТ	0,0500	0,0500	није пољопривредно земљиште	изграђено земљиште
ТОПОЛА (ВАРОШ)	860	263	ВОЋЊАК 3.класе	0,1697	0,1697	правно и фактичко стање се разликује	изграђено земљиште
ТОПОЛА (ВАРОШ)	860	282/1	ЊИВА 3.класе	0,6713	0,6713	правно и фактичко стање се разликује	изграђено земљиште
ТОПОЛА (ВАРОШ)	861	267	ЗЕМЉИШТЕ ПОД ЗГРАДОМ- ОБЈЕКТОМ	0,0082	0,0082	није пољопривредно земљиште	изграђено земљиште
ТОПОЛА (ВАРОШ)	861	267	ЗЕМЉИШТЕ ПОД ЗГРАДОМ- ОБЈЕКТОМ	0,0046	0,0046	није пољопривредно земљиште	изграђено земљиште
ТОПОЛА (ВАРОШ)	861	267	ЗЕМЉИШТЕ УЗ ЗГРАДУ - ОБЈЕКАТ	0,0500	0,0500	није пољопривредно земљиште	изграђено земљиште
ТОПОЛА (ВАРОШ)	861	267	ВОЋЊАК 3.класе	0,0019	0,0019	правно и фактичко стање се разликује	изграђено земљиште
ТОПОЛА (ВАРОШ)	862	268	ЗЕМЉИШТЕ ПОД ЗГРАДОМ- ОБЈЕКТОМ	0,0095	0,0095	није пољопривредно земљиште	изграђено земљиште
ТОПОЛА (ВАРОШ)	862	268	ЗЕМЉИШТЕ ПОД ЗГРАДОМ- ОБЈЕКТОМ	0,0032	0,0032	није пољопривредно земљиште	изграђено земљиште
ТОПОЛА (ВАРОШ)	862	268	ЗЕМЉИШТЕ УЗ ЗГРАДУ - ОБЈЕКАТ	0,0500	0,0500	није пољопривредно земљиште	изграђено земљиште
ТОПОЛА (ВАРОШ)	862	268	ВОЋЊАК 3.класе	0,0037	0,0037	правно и фактичко стање се разликује	изграђено земљиште
ТОПОЛА (ВАРОШ)	864	270	ЗЕМЉИШТЕ ПОД ЗГРАДОМ- ОБЈЕКТОМ	0,0091	0,0091	није пољопривредно земљиште	изграђено земљиште
ТОПОЛА (ВАРОШ)	864	270	ЗЕМЉИШТЕ ПОД ЗГРАДОМ- ОБЈЕКТОМ	0,0078	0,0078	није пољопривредно земљиште	изграђено земљиште
ТОПОЛА (ВАРОШ)	864	270	ЗЕМЉИШТЕ УЗ ЗГРАДУ - ОБЈЕКАТ	0,0479	0,0479	није пољопривредно земљиште	изграђено земљиште
ТОПОЛА (ВАРОШ)	864	270	ЊИВА 3.класе	0,0038	0,0038	правно и фактичко стање се разликује	изграђено земљиште

ТОПОЛА (ВАРОШ)	865	271	ЗЕМЉИШТЕ ПОД ЗГРАДОМ- ОБЈЕКТОМ	0,0089	0,0089	није пољопривредно земљиште	изграђено земљиште
ТОПОЛА (ВАРОШ)	865	271	ЗЕМЉИШТЕ ПОД ЗГРАДОМ- ОБЈЕКТОМ	0,0052	0,0052	није пољопривредно земљиште	изграђено земљиште
ТОПОЛА (ВАРОШ)	865	271	ЗЕМЉИШТЕ УЗ ЗГРАДУ - ОБЈЕКАТ	0,0500	0,0500	није пољопривредно земљиште	изграђено земљиште
ТОПОЛА (ВАРОШ)	865	271	ВОЋЊАК 3.класе	0,0056	0,0056	правно и фактичко стање се разликује	изграђено земљиште
ТОПОЛА (ВАРОШ)	868	274	ЗЕМЉИШТЕ ПОД ЗГРАДОМ- ОБЈЕКТОМ	0,0098	0,0098	није пољопривредно земљиште	изграђено земљиште
ТОПОЛА (ВАРОШ)	868	274	ЗЕМЉИШТЕ ПОД ЗГРАДОМ- ОБЈЕКТОМ	0,0092	0,0092	није пољопривредно земљиште	изграђено земљиште
ТОПОЛА (ВАРОШ)	868	274	ЗЕМЉИШТЕ УЗ ЗГРАДУ - ОБЈЕКАТ	0,0500	0,0500	није пољопривредно земљиште	изграђено земљиште
ТОПОЛА (ВАРОШ)	868	274	ВОЋЊАК 3.класе	0,0084	0,0084	правно и фактичко стање се разликује	изграђено земљиште
ТОПОЛА (ВАРОШ)	872	278	ЗЕМЉИШТЕ ПОД ЗГРАДОМ- ОБЈЕКТОМ	0,0223	0,0223	није пољопривредно земљиште	изграђено земљиште
ТОПОЛА (ВАРОШ)	872	278	ЗЕМЉИШТЕ УЗ ЗГРАДУ - ОБЈЕКАТ	0,0500	0,0500	није пољопривредно земљиште	изграђено земљиште
ТОПОЛА (ВАРОШ)	872	278	ЊИВА 3.класе	0,0078	0,0078	правно и фактичко стање се разликује	изграђено земљиште
ТОПОЛА (ВАРОШ)	873	280	ЗЕМЉИШТЕ ПОД ЗГРАДОМ- ОБЈЕКТОМ	0,0085	0,0085	није пољопривредно земљиште	изграђено земљиште
ТОПОЛА (ВАРОШ)	873	280	ЗЕМЉИШТЕ ПОД ЗГРАДОМ- ОБЈЕКТОМ	0,0045	0,0045	није пољопривредно земљиште	изграђено земљиште
ТОПОЛА (ВАРОШ)	873	280	ЗЕМЉИШТЕ УЗ ЗГРАДУ - ОБЈЕКАТ	0,0500	0,0500	није пољопривредно земљиште	изграђено земљиште
ТОПОЛА (ВАРОШ)	873	280	ЊИВА 3.класе	0,0026	0,0026	правно и фактичко стање се разликује	изграђено земљиште
ТОПОЛА (ВАРОШ)	874	281	ЗЕМЉИШТЕ ПОД ЗГРАДОМ- ОБЈЕКТОМ	0,0083	0,0083	није пољопривредно земљиште	изграђено земљиште
ТОПОЛА (ВАРОШ)	874	281	ЗЕМЉИШТЕ ПОД ЗГРАДОМ- ОБЈЕКТОМ	0,0055	0,0055	није пољопривредно земљиште	изграђено земљиште
ТОПОЛА (ВАРОШ)	874	281	ЗЕМЉИШТЕ УЗ ЗГРАДУ - ОБЈЕКАТ	0,0500	0,0500	није пољопривредно земљиште	изграђено земљиште
ТОПОЛА (ВАРОШ)	874	281	ЊИВА 3.класе	0,0024	0,0024	правно и фактичко стање се разликује	изграђено земљиште
ТОПОЛА (ВАРОШ)	878	91/2	ЗЕМЉИШТЕ ПОД ЗГРАДОМ- ОБЈЕКТОМ	0,0090	0,0090	није пољопривредно земљиште	изграђено земљиште
ТОПОЛА (ВАРОШ)	878	91/2	ЗЕМЉИШТЕ УЗ ЗГРАДУ - ОБЈЕКАТ	0,0500	0,0500	није пољопривредно земљиште	изграђено земљиште
ТОПОЛА (ВАРОШ)	878	91/2	ЊИВА 4.класе	0,0159	0,0159	правно и фактичко стање се разликује	изграђено земљиште
ТОПОЛА (ВАРОШ)	880	97	ЗЕМЉИШТЕ ПОД ЗГРАДОМ- ОБЈЕКТОМ	0,0102	0,0102	није пољопривредно земљиште	изграђено земљиште
ТОПОЛА (ВАРОШ)	880	97	ЗЕМЉИШТЕ ПОД ЗГРАДОМ- ОБЈЕКТОМ	0,0091	0,0091	није пољопривредно земљиште	изграђено земљиште
ТОПОЛА (ВАРОШ)	880	97	ЗЕМЉИШТЕ УЗ ЗГРАДУ - ОБЈЕКАТ	0,0500	0,0500	није пољопривредно земљиште	изграђено земљиште
ТОПОЛА (ВАРОШ)	880	97	ВОЋЊАК 3.класе	0,0067	0,0067	правно и фактичко стање се разликује	изграђено земљиште
ТОПОЛА (ВАРОШ)	881	93	ВИНОГРАД 3.класе	0,0475	0,0475	правно и фактичко стање се разликује	изграђено земљиште
ТОПОЛА (ВАРОШ)	881	95	ВОЋЊАК 3.класе	0,0469	0,0469	правно и фактичко стање се разликује	изграђено земљиште
ТОПОЛА (ВАРОШ)	881	95	ВИНОГРАД 3.класе	0,0104	0,0104	правно и фактичко стање се разликује	изграђено земљиште
ТОПОЛА (ВАРОШ)	881	96	ЊИВА 3.класе	0,0597	0,0597	правно и фактичко стање се разликује	изграђено земљиште

ТОПОЛА (ВАРОШ)	882	99	ЗЕМЉИШТЕ ПОД ЗГРАДОМ- ОБЈЕКТОМ	0,0062	0,0062	није пољопривредно земљиште	изграђено земљиште
ТОПОЛА (ВАРОШ)	882	99	ЗЕМЉИШТЕ ПОД ЗГРАДОМ- ОБЈЕКТОМ	0,0090	0,0090	није пољопривредно земљиште	изграђено земљиште
ТОПОЛА (ВАРОШ)	882	99	ЗЕМЉИШТЕ УЗ ЗГРАДУ - ОБЈЕКАТ	0,0500	0,0500	није пољопривредно земљиште	изграђено земљиште
ТОПОЛА (ВАРОШ)	882	99	ВОЋЊАК 3.класе	0,0367	0,0367	правно и фактичко стање се разликује	изграђено земљиште
ТОПОЛА (ВАРОШ)	883	104/1	ЊИВА 4.класе	0,2190	0,2190	правно и фактичко стање се разликује	изграђено земљиште
ТОПОЛА (ВАРОШ)	883	105	ЗЕМЉИШТЕ ПОД ЗГРАДОМ- ОБЈЕКТОМ	0,0368	0,0368	није пољопривредно земљиште	изграђено земљиште
ТОПОЛА (ВАРОШ)	883	105	ЗЕМЉИШТЕ УЗ ЗГРАДУ - ОБЈЕКАТ	0,0500	0,0500	није пољопривредно земљиште	изграђено земљиште
ТОПОЛА (ВАРОШ)	883	105	ЊИВА 4.класе	0,0321	0,0321	правно и фактичко стање се разликује	изграђено земљиште
ТОПОЛА (ВАРОШ)	883	106	ЊИВА 4.класе	0,1970	0,1970	правно и фактичко стање се разликује	изграђено земљиште
ТОПОЛА (ВАРОШ)	885	760/2	ЗЕМЉИШТЕ ПОД ЗГРАДОМ- ОБЈЕКТОМ	0,0116	0,0116	није пољопривредно земљиште	изграђено земљиште
ТОПОЛА (ВАРОШ)	885	760/2	ЗЕМЉИШТЕ УЗ ЗГРАДУ - ОБЈЕКАТ	0,0500	0,0500	није пољопривредно земљиште	изграђено земљиште
ТОПОЛА (ВАРОШ)	885	760/2	ВОЋЊАК 3.класе	0,0150	0,0150	правно и фактичко стање се разликује	изграђено земљиште
ТОПОЛА (ВАРОШ)	886	120	ВИНОГРАД 3.класе	0,1275	0,1275	правно и фактичко стање се разликује	изграђено земљиште
ТОПОЛА (ВАРОШ)	886	121	ЗЕМЉИШТЕ ПОД ЗГРАДОМ- ОБЈЕКТОМ	0,0018	0,0018	није пољопривредно земљиште	изграђено земљиште
ТОПОЛА (ВАРОШ)	886	121	ВОЋЊАК 2.класе	0,1613	0,1613	правно и фактичко стање се разликује	изграђено земљиште
ТОПОЛА (ВАРОШ)	886	122/1	ЊИВА 3.класе	0,6839	0,6839	правно и фактичко стање се разликује	изграђено земљиште
ТОПОЛА (ВАРОШ)	888	24	ЗЕМЉИШТЕ ПОД ЗГРАДОМ- ОБЈЕКТОМ	0,0012	0,0012	није пољопривредно земљиште	изграђено земљиште
ТОПОЛА (ВАРОШ)	888	24	ЊИВА 4.класе	0,5568	0,5568	правно и фактичко стање се разликује	изграђено земљиште
ТОПОЛА (ВАРОШ)	895	1555	ЗЕМЉИШТЕ ПОД ЗГРАДОМ- ОБЈЕКТОМ	0,0126	0,0126	није пољопривредно земљиште	изграђено земљиште
ТОПОЛА (ВАРОШ)	895	1555	ЗЕМЉИШТЕ УЗ ЗГРАДУ - ОБЈЕКАТ	0,0500	0,0500	није пољопривредно земљиште	изграђено земљиште
ТОПОЛА (ВАРОШ)	895	1555	ВОЋЊАК 3.класе	0,0059	0,0059	правно и фактичко стање се разликује	изграђено земљиште
ТОПОЛА (ВАРОШ)	900	677	ЗЕМЉИШТЕ ПОД ЗГРАДОМ- ОБЈЕКТОМ	0,0082	0,0082	није пољопривредно земљиште	изграђено земљиште
ТОПОЛА (ВАРОШ)	900	677	ЗЕМЉИШТЕ УЗ ЗГРАДУ - ОБЈЕКАТ	0,0500	0,0500	није пољопривредно земљиште	изграђено земљиште
ТОПОЛА (ВАРОШ)	900	677	ЊИВА 3.класе	0,0172	0,0172	правно и фактичко стање се разликује	изграђено земљиште
ТОПОЛА (ВАРОШ)	922	1574	ЗЕМЉИШТЕ ПОД ЗГРАДОМ- ОБЈЕКТОМ	0,0085	0,0085	није пољопривредно земљиште	изграђено земљиште
ТОПОЛА (ВАРОШ)	922	1574	ЗЕМЉИШТЕ ПОД ЗГРАДОМ- ОБЈЕКТОМ	0,0031	0,0031	није пољопривредно земљиште	изграђено земљиште
ТОПОЛА (ВАРОШ)	922	1574	ЗЕМЉИШТЕ УЗ ЗГРАДУ - ОБЈЕКАТ	0,0500	0,0500	није пољопривредно земљиште	изграђено земљиште
ТОПОЛА (ВАРОШ)	922	1574	ВОЋЊАК 3.класе	0,0021	0,0021	правно и фактичко стање се разликује	изграђено земљиште
ТОПОЛА (ВАРОШ)	928	1404	ЗЕМЉИШТЕ ПОД ЗГРАДОМ- ОБЈЕКТОМ	0,0092	0,0092	није пољопривредно земљиште	изграђено земљиште
ТОПОЛА (ВАРОШ)	928	1404	ЗЕМЉИШТЕ ПОД ЗГРАДОМ- ОБЈЕКТОМ	0,0021	0,0021	није пољопривредно земљиште	изграђено земљиште

ТОПОЛА (ВАРОШ)	928	1404	ЗЕМЉИШТЕ УЗ ЗГРАДУ - ОБЈЕКАТ	0,0500	0,0500	није пољопривредно земљиште	изграђено земљиште
ТОПОЛА (ВАРОШ)	928	1404	ВОЋЊАК 3.класе	0,0003	0,0003	правно и фактичко стање се разликује	изграђено земљиште
ТОПОЛА (ВАРОШ)	931	1710	ЗЕМЉИШТЕ ПОД ЗГРАДОМ-ОБЈЕКТОМ	0,0061	0,0061	није пољопривредно земљиште	изграђено земљиште
ТОПОЛА (ВАРОШ)	931	1710	ЗЕМЉИШТЕ УЗ ЗГРАДУ - ОБЈЕКАТ	0,0500	0,0500	није пољопривредно земљиште	изграђено земљиште
ТОПОЛА (ВАРОШ)	931	1710	ВОЋЊАК 3.класе	0,0046	0,0046	правно и фактичко стање се разликује	изграђено земљиште
ТОПОЛА (ВАРОШ)	935	1403	ЗЕМЉИШТЕ ПОД ЗГРАДОМ-ОБЈЕКТОМ	0,0088	0,0088	није пољопривредно земљиште	изграђено земљиште
ТОПОЛА (ВАРОШ)	935	1403	ЗЕМЉИШТЕ ПОД ЗГРАДОМ-ОБЈЕКТОМ	0,0070	0,0070	није пољопривредно земљиште	изграђено земљиште
ТОПОЛА (ВАРОШ)	935	1403	ЗЕМЉИШТЕ УЗ ЗГРАДУ - ОБЈЕКАТ	0,0500	0,0500	није пољопривредно земљиште	изграђено земљиште
ТОПОЛА (ВАРОШ)	935	1403	ВОЋЊАК 3.класе	0,0323	0,0323	правно и фактичко стање се разликује	изграђено земљиште
ТОПОЛА (ВАРОШ)	936	1402	ВОЋЊАК 3.класе	0,0495	0,0495	правно и фактичко стање се разликује	изграђено земљиште
ТОПОЛА (ВАРОШ)	937	1712	ЗЕМЉИШТЕ ПОД ЗГРАДОМ-ОБЈЕКТОМ	0,0088	0,0088	није пољопривредно земљиште	изграђено земљиште
ТОПОЛА (ВАРОШ)	937	1712	ЗЕМЉИШТЕ ПОД ЗГРАДОМ-ОБЈЕКТОМ	0,0127	0,0127	није пољопривредно земљиште	изграђено земљиште
ТОПОЛА (ВАРОШ)	937	1712	ЗЕМЉИШТЕ УЗ ЗГРАДУ - ОБЈЕКАТ	0,0373	0,0373	није пољопривредно земљиште	изграђено земљиште
ТОПОЛА (ВАРОШ)	937	1712	ВОЋЊАК 3.класе	0,0143	0,0143	правно и фактичко стање се разликује	изграђено земљиште
ТОПОЛА (ВАРОШ)	939	1401	ЗЕМЉИШТЕ ПОД ЗГРАДОМ-ОБЈЕКТОМ	0,0107	0,0107	није пољопривредно земљиште	изграђено земљиште
ТОПОЛА (ВАРОШ)	939	1401	ЗЕМЉИШТЕ УЗ ЗГРАДУ - ОБЈЕКАТ	0,0500	0,0500	није пољопривредно земљиште	изграђено земљиште
ТОПОЛА (ВАРОШ)	939	1401	ВОЋЊАК 3.класе	0,0031	0,0031	правно и фактичко стање се разликује	изграђено земљиште
ТОПОЛА (ВАРОШ)	939	2361	ВОЋЊАК 4.класе	0,2536	0,2536	правно и фактичко стање се разликује	изграђено земљиште
ТОПОЛА (ВАРОШ)	942	1714	ЗЕМЉИШТЕ ПОД ЗГРАДОМ-ОБЈЕКТОМ	0,0086	0,0086	није пољопривредно земљиште	изграђено земљиште
ТОПОЛА (ВАРОШ)	942	1714	ЗЕМЉИШТЕ ПОД ЗГРАДОМ-ОБЈЕКТОМ	0,0069	0,0069	није пољопривредно земљиште	изграђено земљиште
ТОПОЛА (ВАРОШ)	942	1714	ЗЕМЉИШТЕ УЗ ЗГРАДУ - ОБЈЕКАТ	0,0500	0,0500	није пољопривредно земљиште	изграђено земљиште
ТОПОЛА (ВАРОШ)	942	1714	ВОЋЊАК 3.класе	0,0102	0,0102	правно и фактичко стање се разликује	изграђено земљиште
ТОПОЛА (ВАРОШ)	944	2363	ЊИВА 4.класе	0,0953	0,0953	правно и фактичко стање се разликује	изграђено земљиште
ТОПОЛА (ВАРОШ)	945	1377	ЗЕМЉИШТЕ ПОД ЗГРАДОМ-ОБЈЕКТОМ	0,0176	0,0176	није пољопривредно земљиште	изграђено земљиште
ТОПОЛА (ВАРОШ)	945	1377	ЗЕМЉИШТЕ УЗ ЗГРАДУ - ОБЈЕКАТ	0,0500	0,0500	није пољопривредно земљиште	изграђено земљиште
ТОПОЛА (ВАРОШ)	945	1377	ВОЋЊАК 4.класе	0,0023	0,0023	правно и фактичко стање се разликује	изграђено земљиште
ТОПОЛА (ВАРОШ)	960	2073	ЗЕМЉИШТЕ ПОД ЗГРАДОМ-ОБЈЕКТОМ	0,0056	0,0056	није пољопривредно земљиште	изграђено земљиште
ТОПОЛА (ВАРОШ)	960	2073	ЗЕМЉИШТЕ УЗ ЗГРАДУ - ОБЈЕКАТ	0,0500	0,0500	није пољопривредно земљиште	изграђено земљиште
ТОПОЛА (ВАРОШ)	960	2073	ВОЋЊАК 4.класе	0,0861	0,0861	правно и фактичко стање се разликује	изграђено земљиште
ТОПОЛА (ВАРОШ)	964	1687	ЗЕМЉИШТЕ ПОД ЗГРАДОМ-ОБЈЕКТОМ	0,0101	0,0101	није пољопривредно земљиште	изграђено земљиште

ТОПОЛА (ВАРОШ)	964	1687	ЗЕМЉИШТЕ ПОД ЗГРАДОМ-ОБЈЕКТОМ	0,0016	0,0016	није пољопривредно земљиште	изграђено земљиште
ТОПОЛА (ВАРОШ)	964	1687	ЗЕМЉИШТЕ УЗ ЗГРАДУ - ОБЈЕКАТ	0,0500	0,0500	није пољопривредно земљиште	изграђено земљиште
ТОПОЛА (ВАРОШ)	964	1687	ВОЋЊАК 3.класе	0,0158	0,0158	правно и фактичко стање се разликује	изграђено земљиште
ТОПОЛА (ВАРОШ)	970	1673	ЗЕМЉИШТЕ ПОД ЗГРАДОМ-ОБЈЕКТОМ	0,0057	0,0057	није пољопривредно земљиште	изграђено земљиште
ТОПОЛА (ВАРОШ)	970	1673	ЗЕМЉИШТЕ ПОД ЗГРАДОМ-ОБЈЕКТОМ	0,0030	0,0030	није пољопривредно земљиште	изграђено земљиште
ТОПОЛА (ВАРОШ)	970	1673	ЗЕМЉИШТЕ УЗ ЗГРАДУ - ОБЈЕКАТ	0,0500	0,0500	није пољопривредно земљиште	изграђено земљиште
ТОПОЛА (ВАРОШ)	970	1673	ВОЋЊАК 3.класе	0,0010	0,0010	правно и фактичко стање се разликује	изграђено земљиште
ТОПОЛА (ВАРОШ)	974	1621	ЗЕМЉИШТЕ ПОД ЗГРАДОМ-ОБЈЕКТОМ	0,0084	0,0084	није пољопривредно земљиште	изграђено земљиште
ТОПОЛА (ВАРОШ)	974	1621	ЗЕМЉИШТЕ УЗ ЗГРАДУ - ОБЈЕКАТ	0,0500	0,0500	није пољопривредно земљиште	изграђено земљиште
ТОПОЛА (ВАРОШ)	974	1621	ВОЋЊАК 3.класе	0,0064	0,0064	правно и фактичко стање се разликује	изграђено земљиште
ТОПОЛА (ВАРОШ)	975	1638	ЗЕМЉИШТЕ ПОД ЗГРАДОМ-ОБЈЕКТОМ	0,0110	0,0110	није пољопривредно земљиште	изграђено земљиште
ТОПОЛА (ВАРОШ)	975	1638	ЗЕМЉИШТЕ ПОД ЗГРАДОМ-ОБЈЕКТОМ	0,0032	0,0032	није пољопривредно земљиште	изграђено земљиште
ТОПОЛА (ВАРОШ)	975	1638	ЗЕМЉИШТЕ УЗ ЗГРАДУ - ОБЈЕКАТ	0,0500	0,0500	није пољопривредно земљиште	изграђено земљиште
ТОПОЛА (ВАРОШ)	975	1638	ВОЋЊАК 3.класе	0,0338	0,0338	правно и фактичко стање се разликује	изграђено земљиште
ТОПОЛА (ВАРОШ)	982	1700	ЗЕМЉИШТЕ ПОД ЗГРАДОМ-ОБЈЕКТОМ	0,0093	0,0093	није пољопривредно земљиште	изграђено земљиште
ТОПОЛА (ВАРОШ)	982	1700	ЗЕМЉИШТЕ УЗ ЗГРАДУ - ОБЈЕКАТ	0,0500	0,0500	није пољопривредно земљиште	изграђено земљиште
ТОПОЛА (ВАРОШ)	982	1700	ВОЋЊАК 3.класе	0,0101	0,0101	правно и фактичко стање се разликује	изграђено земљиште
ТОПОЛА (ВАРОШ)	984	1310	ЊИВА 4.класе	0,0100	0,0100	правно и фактичко стање се разликује	изграђено земљиште
ТОПОЛА (ВАРОШ)	988	1323	ЗЕМЉИШТЕ ПОД ЗГРАДОМ-ОБЈЕКТОМ	0,0088	0,0088	није пољопривредно земљиште	изграђено земљиште
ТОПОЛА (ВАРОШ)	988	1323	ЗЕМЉИШТЕ УЗ ЗГРАДУ - ОБЈЕКАТ	0,0500	0,0500	није пољопривредно земљиште	изграђено земљиште
ТОПОЛА (ВАРОШ)	988	1323	ВОЋЊАК 4.класе	0,0244	0,0244	правно и фактичко стање се разликује	изграђено земљиште
ТОПОЛА (ВАРОШ)	991	1326	ЗЕМЉИШТЕ ПОД ЗГРАДОМ-ОБЈЕКТОМ	0,0102	0,0102	није пољопривредно земљиште	изграђено земљиште
ТОПОЛА (ВАРОШ)	991	1326	ЗЕМЉИШТЕ УЗ ЗГРАДУ - ОБЈЕКАТ	0,0500	0,0500	није пољопривредно земљиште	изграђено земљиште
ТОПОЛА (ВАРОШ)	991	1326	ЊИВА 5.класе	0,0077	0,0077	правно и фактичко стање се разликује	изграђено земљиште
ТОПОЛА (ВАРОШ)	995	1274	ЗЕМЉИШТЕ ПОД ЗГРАДОМ-ОБЈЕКТОМ	0,0080	0,0080	није пољопривредно земљиште	изграђено земљиште
ТОПОЛА (ВАРОШ)	995	1274	ЗЕМЉИШТЕ ПОД ЗГРАДОМ-ОБЈЕКТОМ	0,0055	0,0055	није пољопривредно земљиште	изграђено земљиште
ТОПОЛА (ВАРОШ)	995	1274	ЗЕМЉИШТЕ УЗ ЗГРАДУ - ОБЈЕКАТ	0,0500	0,0500	није пољопривредно земљиште	изграђено земљиште
ТОПОЛА (ВАРОШ)	995	1274	ВОЋЊАК 4.класе	0,0199	0,0199	правно и фактичко стање се разликује	изграђено земљиште
ТОПОЛА (ВАРОШ)	1010	2306	ЗЕМЉИШТЕ ПОД ЗГРАДОМ-ОБЈЕКТОМ	0,0104	0,0104	није пољопривредно земљиште	изграђено земљиште
ТОПОЛА (ВАРОШ)	1010	2306	ЗЕМЉИШТЕ УЗ ЗГРАДУ - ОБЈЕКАТ	0,0500	0,0500	није пољопривредно земљиште	изграђено земљиште

ТОПОЛА (ВАРОШ)	1010	2306	ВОЋЊАК 4.класе	0,0029	0,0029	правно и фактичко стање се разликује	изграђено земљиште
ТОПОЛА (ВАРОШ)	1018	2298	ЗЕМЉИШТЕ ПОД ЗГРАДОМ- ОБЈЕКТОМ	0,0081	0,0081	није пољопривредно земљиште	изграђено земљиште
ТОПОЛА (ВАРОШ)	1018	2298	ЗЕМЉИШТЕ ПОД ЗГРАДОМ- ОБЈЕКТОМ	0,0040	0,0040	није пољопривредно земљиште	изграђено земљиште
ТОПОЛА (ВАРОШ)	1018	2298	ЗЕМЉИШТЕ УЗ ЗГРАДУ - ОБЈЕКАТ	0,0500	0,0500	није пољопривредно земљиште	изграђено земљиште
ТОПОЛА (ВАРОШ)	1018	2298	ВОЋЊАК 5.класе	0,0209	0,0209	правно и фактичко стање се разликује	изграђено земљиште
ТОПОЛА (ВАРОШ)	1020	2297	ЗЕМЉИШТЕ ПОД ЗГРАДОМ- ОБЈЕКТОМ	0,0087	0,0087	није пољопривредно земљиште	изграђено земљиште
ТОПОЛА (ВАРОШ)	1020	2297	ЗЕМЉИШТЕ ПОД ЗГРАДОМ- ОБЈЕКТОМ	0,0021	0,0021	није пољопривредно земљиште	изграђено земљиште
ТОПОЛА (ВАРОШ)	1020	2297	ЗЕМЉИШТЕ УЗ ЗГРАДУ - ОБЈЕКАТ	0,0500	0,0500	није пољопривредно земљиште	изграђено земљиште
ТОПОЛА (ВАРОШ)	1020	2297	ВОЋЊАК 5.класе	0,0027	0,0027	правно и фактичко стање се разликује	изграђено земљиште
ТОПОЛА (ВАРОШ)	1023	2289	ЗЕМЉИШТЕ ПОД ЗГРАДОМ- ОБЈЕКТОМ	0,0114	0,0114	није пољопривредно земљиште	изграђено земљиште
ТОПОЛА (ВАРОШ)	1023	2289	ЗЕМЉИШТЕ ПОД ЗГРАДОМ- ОБЈЕКТОМ	0,0082	0,0082	није пољопривредно земљиште	изграђено земљиште
ТОПОЛА (ВАРОШ)	1023	2289	ЗЕМЉИШТЕ УЗ ЗГРАДУ - ОБЈЕКАТ	0,0500	0,0500	није пољопривредно земљиште	изграђено земљиште
ТОПОЛА (ВАРОШ)	1023	2289	ЊИВА 5.класе	0,0023	0,0023	правно и фактичко стање се разликује	изграђено земљиште
ТОПОЛА (ВАРОШ)	1025	2286	ЗЕМЉИШТЕ ПОД ЗГРАДОМ- ОБЈЕКТОМ	0,0123	0,0123	није пољопривредно земљиште	изграђено земљиште
ТОПОЛА (ВАРОШ)	1025	2286	ЗЕМЉИШТЕ ПОД ЗГРАДОМ- ОБЈЕКТОМ	0,0050	0,0050	није пољопривредно земљиште	изграђено земљиште
ТОПОЛА (ВАРОШ)	1025	2286	ЗЕМЉИШТЕ УЗ ЗГРАДУ - ОБЈЕКАТ	0,0500	0,0500	није пољопривредно земљиште	изграђено земљиште
ТОПОЛА (ВАРОШ)	1025	2286	ВОЋЊАК 5.класе	0,0736	0,0736	правно и фактичко стање се разликује	изграђено земљиште
ТОПОЛА (ВАРОШ)	1029	2321	ЗЕМЉИШТЕ ПОД ЗГРАДОМ- ОБЈЕКТОМ	0,0093	0,0093	није пољопривредно земљиште	изграђено земљиште
ТОПОЛА (ВАРОШ)	1029	2321	ЗЕМЉИШТЕ УЗ ЗГРАДУ - ОБЈЕКАТ	0,0500	0,0500	није пољопривредно земљиште	изграђено земљиште
ТОПОЛА (ВАРОШ)	1029	2321	ЊИВА 5.класе	0,0059	0,0059	правно и фактичко стање се разликује	изграђено земљиште
ТОПОЛА (ВАРОШ)	1031	2325	ЊИВА 5.класе	0,0748	0,0748	правно и фактичко стање се разликује	изграђено земљиште
ТОПОЛА (ВАРОШ)	1033	2332	ЗЕМЉИШТЕ ПОД ЗГРАДОМ- ОБЈЕКТОМ	0,0093	0,0093	није пољопривредно земљиште	изграђено земљиште
ТОПОЛА (ВАРОШ)	1033	2332	ВИНОГРАД 3.класе	0,0343	0,0343	правно и фактичко стање се разликује	изграђено земљиште
ТОПОЛА (ВАРОШ)	1037	2343/1	ВИНОГРАД 3.класе	0,0583	0,0583	правно и фактичко стање се разликује	изграђено земљиште
ТОПОЛА (ВАРОШ)	1039	2343/2	ЗЕМЉИШТЕ ПОД ЗГРАДОМ- ОБЈЕКТОМ	0,0150	0,0150	није пољопривредно земљиште	изграђено земљиште
ТОПОЛА (ВАРОШ)	1039	2343/2	ЗЕМЉИШТЕ УЗ ЗГРАДУ - ОБЈЕКАТ	0,0500	0,0500	није пољопривредно земљиште	изграђено земљиште
ТОПОЛА (ВАРОШ)	1039	2343/2	ВОЋЊАК 3.класе	0,0201	0,0201	правно и фактичко стање се разликује	изграђено земљиште
ТОПОЛА (ВАРОШ)	1049	327	ЗЕМЉИШТЕ ПОД ЗГРАДОМ- ОБЈЕКТОМ	0,0088	0,0088	није пољопривредно земљиште	изграђено земљиште
ТОПОЛА (ВАРОШ)	1049	327	ЗЕМЉИШТЕ УЗ ЗГРАДУ - ОБЈЕКАТ	0,0500	0,0500	није пољопривредно земљиште	изграђено земљиште
ТОПОЛА (ВАРОШ)	1049	327	ВОЋЊАК 3.класе	0,0529	0,0529	правно и фактичко стање се разликује	изграђено земљиште

ТОПОЛА (ВАРОШ)	1050	308	ЊИВА 3.класе	0,1083	0,1083	правно и фактичко стање се разликује	изграђено земљиште
ТОПОЛА (ВАРОШ)	1052	306	ЊИВА 3.класе	0,1101	0,1101	правно и фактичко стање се разликује	изграђено земљиште
ТОПОЛА (ВАРОШ)	1054	1372	ЗЕМЉИШТЕ ПОД ЗГРАДОМ-ОБЈЕКТОМ	0,0089	0,0089	није пољопривредно земљиште	изграђено земљиште
ТОПОЛА (ВАРОШ)	1054	1372	ЗЕМЉИШТЕ ПОД ЗГРАДОМ-ОБЈЕКТОМ	0,0023	0,0023	није пољопривредно земљиште	изграђено земљиште
ТОПОЛА (ВАРОШ)	1054	1372	ЗЕМЉИШТЕ УЗ ЗГРАДУ - ОБЈЕКАТ	0,0500	0,0500	није пољопривредно земљиште	изграђено земљиште
ТОПОЛА (ВАРОШ)	1054	1372	ВОЋЊАК 4.класе	0,0059	0,0059	правно и фактичко стање се разликује	изграђено земљиште
ТОПОЛА (ВАРОШ)	1059	2105	ЗЕМЉИШТЕ ПОД ДЕЛОМ ЗГРАДЕ	0,0002	0,0002	није пољопривредно земљиште	изграђено земљиште
ТОПОЛА (ВАРОШ)	1059	2105	ВОЋЊАК 4.класе	0,0088	0,0088	правно и фактичко стање се разликује	изграђено земљиште
ТОПОЛА (ВАРОШ)	1068	1354	ЗЕМЉИШТЕ ПОД ЗГРАДОМ-ОБЈЕКТОМ	0,0092	0,0092	није пољопривредно земљиште	изграђено земљиште
ТОПОЛА (ВАРОШ)	1068	1354	ЗЕМЉИШТЕ УЗ ЗГРАДУ - ОБЈЕКАТ	0,0500	0,0500	није пољопривредно земљиште	изграђено земљиште
ТОПОЛА (ВАРОШ)	1068	1354	ВОЋЊАК 4.класе	0,0290	0,0290	правно и фактичко стање се разликује	изграђено земљиште
ТОПОЛА (ВАРОШ)	1070	1353	ЗЕМЉИШТЕ ПОД ЗГРАДОМ-ОБЈЕКТОМ	0,0178	0,0178	није пољопривредно земљиште	изграђено земљиште
ТОПОЛА (ВАРОШ)	1070	1353	ЗЕМЉИШТЕ ПОД ЗГРАДОМ-ОБЈЕКТОМ	0,0093	0,0093	није пољопривредно земљиште	изграђено земљиште
ТОПОЛА (ВАРОШ)	1070	1353	ЗЕМЉИШТЕ УЗ ЗГРАДУ - ОБЈЕКАТ	0,0500	0,0500	није пољопривредно земљиште	изграђено земљиште
ТОПОЛА (ВАРОШ)	1070	1353	ЊИВА 4.класе	0,0093	0,0093	правно и фактичко стање се разликује	изграђено земљиште
ТОПОЛА (ВАРОШ)	1072	1350	ЗЕМЉИШТЕ ПОД ЗГРАДОМ-ОБЈЕКТОМ	0,0135	0,0135	није пољопривредно земљиште	изграђено земљиште
ТОПОЛА (ВАРОШ)	1072	1350	ЗЕМЉИШТЕ УЗ ЗГРАДУ - ОБЈЕКАТ	0,0500	0,0500	није пољопривредно земљиште	изграђено земљиште
ТОПОЛА (ВАРОШ)	1072	1350	ВОЋЊАК 4.класе	0,0041	0,0041	правно и фактичко стање се разликује	изграђено земљиште
ТОПОЛА (ВАРОШ)	1085	668	ЗЕМЉИШТЕ ПОД ЗГРАДОМ-ОБЈЕКТОМ	0,0110	0,0110	није пољопривредно земљиште	изграђено земљиште
ТОПОЛА (ВАРОШ)	1085	668	ЊИВА 3.класе	0,0471	0,0471	правно и фактичко стање се разликује	изграђено земљиште
ТОПОЛА (ВАРОШ)	1086	673/4	ЗЕМЉИШТЕ ПОД ЗГРАДОМ-ОБЈЕКТОМ	0,0062	0,0062	није пољопривредно земљиште	изграђено земљиште
ТОПОЛА (ВАРОШ)	1086	673/4	ЊИВА 3.класе	0,0669	0,0669	правно и фактичко стање се разликује	изграђено земљиште
ТОПОЛА (ВАРОШ)	1089	659/3	ЗЕМЉИШТЕ ПОД ЗГРАДОМ-ОБЈЕКТОМ	0,0116	0,0116	није пољопривредно земљиште	изграђено земљиште
ТОПОЛА (ВАРОШ)	1089	659/3	ЗЕМЉИШТЕ ПОД ЗГРАДОМ-ОБЈЕКТОМ	0,0037	0,0037	није пољопривредно земљиште	изграђено земљиште
ТОПОЛА (ВАРОШ)	1089	659/3	ЗЕМЉИШТЕ УЗ ЗГРАДУ - ОБЈЕКАТ	0,0500	0,0500	није пољопривредно земљиште	изграђено земљиште
ТОПОЛА (ВАРОШ)	1089	659/3	ЊИВА 3.класе	0,0053	0,0053	правно и фактичко стање се разликује	изграђено земљиште
ТОПОЛА (ВАРОШ)	1090	676	ЗЕМЉИШТЕ ПОД ЗГРАДОМ-ОБЈЕКТОМ	0,0083	0,0083	није пољопривредно земљиште	изграђено земљиште
ТОПОЛА (ВАРОШ)	1090	676	ЗЕМЉИШТЕ УЗ ЗГРАДУ - ОБЈЕКАТ	0,0500	0,0500	није пољопривредно земљиште	изграђено земљиште
ТОПОЛА (ВАРОШ)	1090	676	ЊИВА 3.класе	0,0154	0,0154	правно и фактичко стање се разликује	изграђено земљиште
ТОПОЛА (ВАРОШ)	1091	659/4	ЗЕМЉИШТЕ ПОД ЗГРАДОМ-ОБЈЕКТОМ	0,0082	0,0082	није пољопривредно земљиште	изграђено земљиште

ТОПОЛА (ВАРОШ)	1091	659/4	ЗЕМЉИШТЕ ПОД ЗГРАДОМ-ОБЈЕКТОМ	0,0047	0,0047	није пољопривредно земљиште	изграђено земљиште
ТОПОЛА (ВАРОШ)	1091	659/4	ЊИВА 3.класе	0,0575	0,0575	правно и фактичко стање се разликује	изграђено земљиште
ТОПОЛА (ВАРОШ)	1093	680/1	ЗЕМЉИШТЕ ПОД ЗГРАДОМ-ОБЈЕКТОМ	0,0120	0,0120	није пољопривредно земљиште	изграђено земљиште
ТОПОЛА (ВАРОШ)	1093	680/1	ЗЕМЉИШТЕ ПОД ЗГРАДОМ-ОБЈЕКТОМ	0,0060	0,0060	није пољопривредно земљиште	изграђено земљиште
ТОПОЛА (ВАРОШ)	1093	680/1	ЗЕМЉИШТЕ УЗ ЗГРАДУ - ОБЈЕКАТ	0,0500	0,0500	није пољопривредно земљиште	изграђено земљиште
ТОПОЛА (ВАРОШ)	1093	680/1	ЊИВА 3.класе	0,0381	0,0381	правно и фактичко стање се разликује	изграђено земљиште
ТОПОЛА (ВАРОШ)	1095	680/6	ЗЕМЉИШТЕ ПОД ЗГРАДОМ-ОБЈЕКТОМ	0,0097	0,0097	није пољопривредно земљиште	изграђено земљиште
ТОПОЛА (ВАРОШ)	1095	680/6	ЗЕМЉИШТЕ ПОД ЗГРАДОМ-ОБЈЕКТОМ	0,0031	0,0031	није пољопривредно земљиште	изграђено земљиште
ТОПОЛА (ВАРОШ)	1095	680/6	ЊИВА 3.класе	0,0615	0,0615	правно и фактичко стање се разликује	изграђено земљиште
ТОПОЛА (ВАРОШ)	1096	651	ЗЕМЉИШТЕ ПОД ЗГРАДОМ-ОБЈЕКТОМ	0,0110	0,0110	није пољопривредно земљиште	изграђено земљиште
ТОПОЛА (ВАРОШ)	1096	651	ЊИВА 3.класе	0,0547	0,0547	правно и фактичко стање се разликује	изграђено земљиште
ТОПОЛА (ВАРОШ)	1097	652	ЗЕМЉИШТЕ ПОД ЗГРАДОМ-ОБЈЕКТОМ	0,0093	0,0093	није пољопривредно земљиште	изграђено земљиште
ТОПОЛА (ВАРОШ)	1097	652	ЊИВА 3.класе	0,0509	0,0509	правно и фактичко стање се разликује	изграђено земљиште
ТОПОЛА (ВАРОШ)	1098	727/4	ВОЋЊАК 3.класе	0,0189	0,0189	правно и фактичко стање се разликује	изграђено земљиште
ТОПОЛА (ВАРОШ)	1099	726/2	ВОЋЊАК 3.класе	0,0400	0,0400	правно и фактичко стање се разликује	изграђено земљиште
ТОПОЛА (ВАРОШ)	1099	726/3	ВОЋЊАК 3.класе	0,0389	0,0389	правно и фактичко стање се разликује	изграђено земљиште
ТОПОЛА (ВАРОШ)	1100	680/7	ЗЕМЉИШТЕ ПОД ЗГРАДОМ-ОБЈЕКТОМ	0,0105	0,0105	није пољопривредно земљиште	изграђено земљиште
ТОПОЛА (ВАРОШ)	1100	680/7	ЗЕМЉИШТЕ УЗ ЗГРАДУ - ОБЈЕКАТ	0,0500	0,0500	није пољопривредно земљиште	изграђено земљиште
ТОПОЛА (ВАРОШ)	1100	680/7	ЊИВА 3.класе	0,0092	0,0092	правно и фактичко стање се разликује	изграђено земљиште
ТОПОЛА (ВАРОШ)	1101	680/8	ЗЕМЉИШТЕ ПОД ЗГРАДОМ-ОБЈЕКТОМ	0,0080	0,0080	није пољопривредно земљиште	изграђено земљиште
ТОПОЛА (ВАРОШ)	1101	680/8	ЗЕМЉИШТЕ УЗ ЗГРАДУ - ОБЈЕКАТ	0,0500	0,0500	није пољопривредно земљиште	изграђено земљиште
ТОПОЛА (ВАРОШ)	1101	680/8	ЊИВА 3.класе	0,0117	0,0117	правно и фактичко стање се разликује	изграђено земљиште
ТОПОЛА (ВАРОШ)	1103	680/10	ЗЕМЉИШТЕ ПОД ЗГРАДОМ-ОБЈЕКТОМ	0,0101	0,0101	није пољопривредно земљиште	изграђено земљиште
ТОПОЛА (ВАРОШ)	1103	680/10	ЗЕМЉИШТЕ УЗ ЗГРАДУ - ОБЈЕКАТ	0,0500	0,0500	није пољопривредно земљиште	изграђено земљиште
ТОПОЛА (ВАРОШ)	1103	680/10	ЊИВА 3.класе	0,0293	0,0293	правно и фактичко стање се разликује	изграђено земљиште
ТОПОЛА (ВАРОШ)	1104	680/3	ЗЕМЉИШТЕ ПОД ЗГРАДОМ-ОБЈЕКТОМ	0,0160	0,0160	није пољопривредно земљиште	изграђено земљиште
ТОПОЛА (ВАРОШ)	1104	680/3	ЗЕМЉИШТЕ УЗ ЗГРАДУ - ОБЈЕКАТ	0,0500	0,0500	није пољопривредно земљиште	изграђено земљиште
ТОПОЛА (ВАРОШ)	1104	680/3	ЊИВА 3.класе	0,0093	0,0093	правно и фактичко стање се разликује	изграђено земљиште
ТОПОЛА (ВАРОШ)	1105	947	ЗЕМЉИШТЕ ПОД ЗГРАДОМ-ОБЈЕКТОМ	0,0109	0,0109	није пољопривредно земљиште	изграђено земљиште
ТОПОЛА (ВАРОШ)	1105	947	ЗЕМЉИШТЕ ПОД ЗГРАДОМ-ОБЈЕКТОМ	0,0049	0,0049	није пољопривредно земљиште	изграђено земљиште

ТОПОЛА (ВАРОШ)	1105	947	ЗЕМЉИШТЕ УЗ ЗГРАДУ - ОБЈЕКАТ	0,0500	0,0500	није пољопривредно земљиште	изграђено земљиште
ТОПОЛА (ВАРОШ)	1105	947	ЊИВА 3.класе	0,0301	0,0301	правно и фактичко стање се разликује	изграђено земљиште
ТОПОЛА (ВАРОШ)	1107	948	ЊИВА 3.класе	0,2065	0,2065	правно и фактичко стање се разликује	изграђено земљиште
ТОПОЛА (ВАРОШ)	1111	955	ВОЋЊАК 3.класе	0,0300	0,0300	правно и фактичко стање се разликује	изграђено земљиште
ТОПОЛА (ВАРОШ)	1113	953	ЗЕМЉИШТЕ ПОД ЗГРАДОМ-ОБЈЕКТОМ	0,0065	0,0065	није пољопривредно земљиште	изграђено земљиште
ТОПОЛА (ВАРОШ)	1113	953	ЗЕМЉИШТЕ ПОД ЗГРАДОМ-ОБЈЕКТОМ	0,0077	0,0077	није пољопривредно земљиште	изграђено земљиште
ТОПОЛА (ВАРОШ)	1113	953	ЗЕМЉИШТЕ УЗ ЗГРАДУ - ОБЈЕКАТ	0,0500	0,0500	није пољопривредно земљиште	изграђено земљиште
ТОПОЛА (ВАРОШ)	1113	953	ВОЋЊАК 3.класе	0,0053	0,0053	правно и фактичко стање се разликује	изграђено земљиште
ТОПОЛА (ВАРОШ)	1113	954	ВОЋЊАК 3.класе	0,0857	0,0857	правно и фактичко стање се разликује	изграђено земљиште
ТОПОЛА (ВАРОШ)	1119	1045	ЗЕМЉИШТЕ ПОД ЗГРАДОМ-ОБЈЕКТОМ	0,0102	0,0102	није пољопривредно земљиште	изграђено земљиште
ТОПОЛА (ВАРОШ)	1119	1045	ЗЕМЉИШТЕ УЗ ЗГРАДУ - ОБЈЕКАТ	0,0500	0,0500	није пољопривредно земљиште	изграђено земљиште
ТОПОЛА (ВАРОШ)	1119	1045	ВОЋЊАК 3.класе	0,1438	0,1438	правно и фактичко стање се разликује	изграђено земљиште
ТОПОЛА (ВАРОШ)	1125	956	ЗЕМЉИШТЕ ПОД ЗГРАДОМ-ОБЈЕКТОМ	0,0034	0,0034	није пољопривредно земљиште	изграђено земљиште
ТОПОЛА (ВАРОШ)	1125	956	ЗЕМЉИШТЕ ПОД ЗГРАДОМ-ОБЈЕКТОМ	0,0032	0,0032	није пољопривредно земљиште	изграђено земљиште
ТОПОЛА (ВАРОШ)	1125	956	ЗЕМЉИШТЕ ПОД ЗГРАДОМ-ОБЈЕКТОМ	0,0045	0,0045	није пољопривредно земљиште	изграђено земљиште
ТОПОЛА (ВАРОШ)	1125	956	ЗЕМЉИШТЕ ПОД ЗГРАДОМ-ОБЈЕКТОМ	0,0020	0,0020	није пољопривредно земљиште	изграђено земљиште
ТОПОЛА (ВАРОШ)	1125	956	ЗЕМЉИШТЕ ПОД ЗГРАДОМ-ОБЈЕКТОМ	0,0029	0,0029	није пољопривредно земљиште	изграђено земљиште
ТОПОЛА (ВАРОШ)	1125	956	ЗЕМЉИШТЕ УЗ ЗГРАДУ - ОБЈЕКАТ	0,0500	0,0500	није пољопривредно земљиште	изграђено земљиште
ТОПОЛА (ВАРОШ)	1125	956	ВОЋЊАК 3.класе	0,0654	0,0654	правно и фактичко стање се разликује	изграђено земљиште
ТОПОЛА (ВАРОШ)	1125	957	ЊИВА 3.класе	0,0540	0,0540	правно и фактичко стање се разликује	изграђено земљиште
ТОПОЛА (ВАРОШ)	1125	958	ЊИВА 3.класе	0,0188	0,0188	правно и фактичко стање се разликује	изграђено земљиште
ТОПОЛА (ВАРОШ)	1125	958	ВОЋЊАК 3.класе	0,1134	0,1134	правно и фактичко стање се разликује	изграђено земљиште
ТОПОЛА (ВАРОШ)	1125	1186	ЊИВА 3.класе	0,6323	0,6323	правно и фактичко стање се разликује	изграђено земљиште
ТОПОЛА (ВАРОШ)	1125	1187	ЊИВА 3.класе	0,3000	0,3000	правно и фактичко стање се разликује	изграђено земљиште
ТОПОЛА (ВАРОШ)	1126	1067	ВОЋЊАК 3.класе	0,8018	0,8018	правно и фактичко стање се разликује	изграђено земљиште
ТОПОЛА (ВАРОШ)	1130	1385	ЗЕМЉИШТЕ ПОД ЗГРАДОМ-ОБЈЕКТОМ	0,0169	0,0169	није пољопривредно земљиште	изграђено земљиште
ТОПОЛА (ВАРОШ)	1130	1385	ЗЕМЉИШТЕ УЗ ЗГРАДУ - ОБЈЕКАТ	0,0500	0,0500	није пољопривредно земљиште	изграђено земљиште
ТОПОЛА (ВАРОШ)	1130	1385	ВОЋЊАК 4.класе	0,0096	0,0096	правно и фактичко стање се разликује	изграђено земљиште
ТОПОЛА (ВАРОШ)	1131	1365	ЗЕМЉИШТЕ ПОД ЗГРАДОМ-ОБЈЕКТОМ	0,0143	0,0143	није пољопривредно земљиште	изграђено земљиште
ТОПОЛА (ВАРОШ)	1131	1365	ЗЕМЉИШТЕ УЗ ЗГРАДУ - ОБЈЕКАТ	0,0500	0,0500	није пољопривредно земљиште	изграђено земљиште
ТОПОЛА (ВАРОШ)	1131	1365	ВОЋЊАК 4.класе	0,0007	0,0007	правно и фактичко стање се разликује	изграђено земљиште

ТОПОЛА (ВАРОШ)	1146	2341	ЗЕМЉИШТЕ ПОД ЗГРАДОМ- ОБЈЕКТОМ	0,0091	0,0091	није пољопривредно земљиште	изграђено земљиште
ТОПОЛА (ВАРОШ)	1146	2341	ЗЕМЉИШТЕ ПОД ЗГРАДОМ- ОБЈЕКТОМ	0,0023	0,0023	није пољопривредно земљиште	изграђено земљиште
ТОПОЛА (ВАРОШ)	1146	2341	ЗЕМЉИШТЕ УЗ ЗГРАДУ - ОБЈЕКАТ	0,0500	0,0500	није пољопривредно земљиште	изграђено земљиште
ТОПОЛА (ВАРОШ)	1146	2341	ВОЋЊАК 4.класе	0,0065	0,0065	правно и фактичко стање се разликује	изграђено земљиште
ТОПОЛА (ВАРОШ)	1154	2256	ЗЕМЉИШТЕ ПОД ЗГРАДОМ- ОБЈЕКТОМ	0,0140	0,0140	није пољопривредно земљиште	изграђено земљиште
ТОПОЛА (ВАРОШ)	1154	2256	ЗЕМЉИШТЕ УЗ ЗГРАДУ - ОБЈЕКАТ	0,0500	0,0500	није пољопривредно земљиште	изграђено земљиште
ТОПОЛА (ВАРОШ)	1154	2256	ВОЋЊАК 5.класе	0,0719	0,0719	правно и фактичко стање се разликује	изграђено земљиште
ТОПОЛА (ВАРОШ)	1155	2253	ЗЕМЉИШТЕ ПОД ЗГРАДОМ- ОБЈЕКТОМ	0,0090	0,0090	није пољопривредно земљиште	изграђено земљиште
ТОПОЛА (ВАРОШ)	1155	2253	ЗЕМЉИШТЕ ПОД ЗГРАДОМ- ОБЈЕКТОМ	0,0104	0,0104	није пољопривредно земљиште	изграђено земљиште
ТОПОЛА (ВАРОШ)	1155	2253	ЗЕМЉИШТЕ ПОД ЗГРАДОМ- ОБЈЕКТОМ	0,0101	0,0101	није пољопривредно земљиште	изграђено земљиште
ТОПОЛА (ВАРОШ)	1155	2253	ЗЕМЉИШТЕ УЗ ЗГРАДУ - ОБЈЕКАТ	0,0388	0,0388	није пољопривредно земљиште	изграђено земљиште
ТОПОЛА (ВАРОШ)	1155	2253	ВОЋЊАК 4.класе	0,0570	0,0570	правно и фактичко стање се разликује	изграђено земљиште
ТОПОЛА (ВАРОШ)	1155	2523	ЊИВА 5.класе	0,6874	0,6874	правно и фактичко стање се разликује	изграђено земљиште
ТОПОЛА (ВАРОШ)	1155	2821/2	ЗЕМЉИШТЕ ПОД ДЕЛОМ ЗГРАДЕ	0,0010	0,0010	није пољопривредно земљиште	изграђено земљиште
ТОПОЛА (ВАРОШ)	1155	2821/2	ЗЕМЉИШТЕ ПОД ДЕЛОМ ЗГРАДЕ	0,0002	0,0002	није пољопривредно земљиште	изграђено земљиште
ТОПОЛА (ВАРОШ)	1155	2821/2	ВОЋЊАК 4.класе	0,0153	0,0153	правно и фактичко стање се разликује	изграђено земљиште
ТОПОЛА (ВАРОШ)	1157	2251	ЗЕМЉИШТЕ ПОД ЗГРАДОМ- ОБЈЕКТОМ	0,0082	0,0082	није пољопривредно земљиште	изграђено земљиште
ТОПОЛА (ВАРОШ)	1157	2251	ЗЕМЉИШТЕ УЗ ЗГРАДУ - ОБЈЕКАТ	0,0500	0,0500	није пољопривредно земљиште	изграђено земљиште
ТОПОЛА (ВАРОШ)	1157	2251	ВОЋЊАК 4.класе	0,0286	0,0286	правно и фактичко стање се разликује	изграђено земљиште
ТОПОЛА (ВАРОШ)	1158	2250	ЗЕМЉИШТЕ ПОД ЗГРАДОМ- ОБЈЕКТОМ	0,0074	0,0074	није пољопривредно земљиште	изграђено земљиште
ТОПОЛА (ВАРОШ)	1158	2250	ЗЕМЉИШТЕ УЗ ЗГРАДУ - ОБЈЕКАТ	0,0500	0,0500	није пољопривредно земљиште	изграђено земљиште
ТОПОЛА (ВАРОШ)	1158	2250	ВОЋЊАК 4.класе	0,0332	0,0332	правно и фактичко стање се разликује	изграђено земљиште
ТОПОЛА (ВАРОШ)	1159	2249	ЗЕМЉИШТЕ ПОД ЗГРАДОМ- ОБЈЕКТОМ	0,0059	0,0059	није пољопривредно земљиште	изграђено земљиште
ТОПОЛА (ВАРОШ)	1159	2249	ЗЕМЉИШТЕ УЗ ЗГРАДУ - ОБЈЕКАТ	0,0500	0,0500	није пољопривредно земљиште	изграђено земљиште
ТОПОЛА (ВАРОШ)	1159	2249	ВИНОГРАД 3.класе	0,0229	0,0229	правно и фактичко стање се разликује	изграђено земљиште
ТОПОЛА (ВАРОШ)	1160	2209/2	ЗЕМЉИШТЕ ПОД ЗГРАДОМ- ОБЈЕКТОМ	0,0103	0,0103	није пољопривредно земљиште	изграђено земљиште
ТОПОЛА (ВАРОШ)	1160	2209/2	ЊИВА 5.класе	0,0461	0,0461	правно и фактичко стање се разликује	изграђено земљиште
ТОПОЛА (ВАРОШ)	1160	2209/2	ОСТАЛО ВЕШТАЧКИ СТВОРЕНО НЕПЦ.	0,0074	0,0074	није пољопривредно земљиште	изграђено земљиште
ТОПОЛА (ВАРОШ)	1161	2238	ЗЕМЉИШТЕ ПОД ЗГРАДОМ- ОБЈЕКТОМ	0,0087	0,0087	није пољопривредно земљиште	изграђено земљиште
ТОПОЛА (ВАРОШ)	1161	2238	ЗЕМЉИШТЕ ПОД ЗГРАДОМ-	0,0067	0,0067	није пољопривредно земљиште	изграђено земљиште

			ОБЈЕКТОМ				
ТОПОЛА (ВАРОШ)	1161	2238	ЗЕМЉИШТЕ УЗ ЗГРАДУ - ОБЈЕКАТ	0,0500	0,0500	није пољопривредно земљиште	изграђено земљиште
ТОПОЛА (ВАРОШ)	1161	2238	ЊИВА 5.класе	0,0770	0,0770	правно и фактичко стање се разликује	изграђено земљиште
ТОПОЛА (ВАРОШ)	1162	2231/1	ЊИВА 5.класе	0,0459	0,0459	правно и фактичко стање се разликује	изграђено земљиште
ТОПОЛА (ВАРОШ)	1163	2231/2	ЊИВА 5.класе	0,0516	0,0516	правно и фактичко стање се разликује	изграђено земљиште
ТОПОЛА (ВАРОШ)	1164	2232	ЗЕМЉИШТЕ ПОД ЗГРАДОМ-ОБЈЕКТОМ	0,0076	0,0076	није пољопривредно земљиште	изграђено земљиште
ТОПОЛА (ВАРОШ)	1164	2232	ЗЕМЉИШТЕ УЗ ЗГРАДУ - ОБЈЕКАТ	0,0500	0,0500	није пољопривредно земљиште	изграђено земљиште
ТОПОЛА (ВАРОШ)	1164	2232	ЊИВА 5.класе	0,0669	0,0669	правно и фактичко стање се разликује	изграђено земљиште
ТОПОЛА (ВАРОШ)	1165	2254	ВОЋЊАК 4.класе	0,0239	0,0239	правно и фактичко стање се разликује	изграђено земљиште
ТОПОЛА (ВАРОШ)	1165	2255	ВИНОГРАД 3.класе	0,0293	0,0293	правно и фактичко стање се разликује	изграђено земљиште
ТОПОЛА (ВАРОШ)	1166	2202	ЊИВА 5.класе	0,0559	0,0559	правно и фактичко стање се разликује	изграђено земљиште
ТОПОЛА (ВАРОШ)	1166	2202	ОСТАЛО ВЕШТАЧКИ СТВОРЕНО НЕПЛ.	0,0062	0,0062	није пољопривредно земљиште	изграђено земљиште
ТОПОЛА (ВАРОШ)	1169	2397	ЗЕМЉИШТЕ ПОД ЗГРАДОМ-ОБЈЕКТОМ	0,0072	0,0072	није пољопривредно земљиште	изграђено земљиште
ТОПОЛА (ВАРОШ)	1169	2397	ЗЕМЉИШТЕ УЗ ЗГРАДУ - ОБЈЕКАТ	0,0500	0,0500	није пољопривредно земљиште	изграђено земљиште
ТОПОЛА (ВАРОШ)	1169	2397	ВОЋЊАК 4.класе	0,0028	0,0028	правно и фактичко стање се разликује	изграђено земљиште
ТОПОЛА (ВАРОШ)	1170	2393	ЗЕМЉИШТЕ ПОД ЗГРАДОМ-ОБЈЕКТОМ	0,0159	0,0159	није пољопривредно земљиште	изграђено земљиште
ТОПОЛА (ВАРОШ)	1170	2393	ЗЕМЉИШТЕ УЗ ЗГРАДУ - ОБЈЕКАТ	0,0500	0,0500	није пољопривредно земљиште	изграђено земљиште
ТОПОЛА (ВАРОШ)	1170	2393	ЊИВА 4.класе	0,0752	0,0752	правно и фактичко стање се разликује	изграђено земљиште
ТОПОЛА (ВАРОШ)	1173	2400	ЗЕМЉИШТЕ ПОД ЗГРАДОМ-ОБЈЕКТОМ	0,0043	0,0043	није пољопривредно земљиште	изграђено земљиште
ТОПОЛА (ВАРОШ)	1173	2400	ЗЕМЉИШТЕ УЗ ЗГРАДУ - ОБЈЕКАТ	0,0500	0,0500	није пољопривредно земљиште	изграђено земљиште
ТОПОЛА (ВАРОШ)	1173	2400	ВОЋЊАК 4.класе	0,0077	0,0077	правно и фактичко стање се разликује	изграђено земљиште
ТОПОЛА (ВАРОШ)	1174	2388	ЗЕМЉИШТЕ ПОД ЗГРАДОМ-ОБЈЕКТОМ	0,0075	0,0075	није пољопривредно земљиште	изграђено земљиште
ТОПОЛА (ВАРОШ)	1174	2388	ЗЕМЉИШТЕ УЗ ЗГРАДУ - ОБЈЕКАТ	0,0500	0,0500	није пољопривредно земљиште	изграђено земљиште
ТОПОЛА (ВАРОШ)	1174	2388	ВОЋЊАК 4.класе	0,0200	0,0200	правно и фактичко стање се разликује	изграђено земљиште
ТОПОЛА (ВАРОШ)	1175	2401	ЗЕМЉИШТЕ ПОД ЗГРАДОМ-ОБЈЕКТОМ	0,0187	0,0187	није пољопривредно земљиште	изграђено земљиште
ТОПОЛА (ВАРОШ)	1175	2401	ЗЕМЉИШТЕ ПОД ЗГРАДОМ-ОБЈЕКТОМ	0,0083	0,0083	није пољопривредно земљиште	изграђено земљиште
ТОПОЛА (ВАРОШ)	1175	2401	ЗЕМЉИШТЕ ПОД ЗГРАДОМ-ОБЈЕКТОМ	0,0043	0,0043	није пољопривредно земљиште	изграђено земљиште
ТОПОЛА (ВАРОШ)	1175	2401	ЗЕМЉИШТЕ ПОД ДЕЛОМ ЗГРАДЕ	0,0004	0,0004	није пољопривредно земљиште	изграђено земљиште
ТОПОЛА (ВАРОШ)	1175	2401	ЗЕМЉИШТЕ УЗ ЗГРАДУ - ОБЈЕКАТ	0,0496	0,0496	није пољопривредно земљиште	изграђено земљиште
ТОПОЛА (ВАРОШ)	1175	2401	ЊИВА 4.класе	0,1660	0,1660	правно и фактичко стање се разликује	изграђено земљиште
ТОПОЛА (ВАРОШ)	1176	2387	ЗЕМЉИШТЕ ПОД ЗГРАДОМ-	0,0087	0,0087	није пољопривредно земљиште	изграђено земљиште

			ОБЈЕКТОМ				
ТОПОЛА (ВАРОШ)	1176	2387	ЗЕМЉИШТЕ УЗ ЗГРАДУ - ОБЈЕКАТ	0,0500	0,0500	није пољопривредно земљиште	изграђено земљиште
ТОПОЛА (ВАРОШ)	1176	2387	ВОЋЊАК 4.класе	0,0216	0,0216	правно и фактичко стање се разликује	изграђено земљиште
ТОПОЛА (ВАРОШ)	1178	2385	ЗЕМЉИШТЕ ПОД ЗГРАДОМ-ОБЈЕКТОМ	0,0094	0,0094	није пољопривредно земљиште	изграђено земљиште
ТОПОЛА (ВАРОШ)	1178	2385	ЗЕМЉИШТЕ ПОД ЗГРАДОМ-ОБЈЕКТОМ	0,0012	0,0012	није пољопривредно земљиште	изграђено земљиште
ТОПОЛА (ВАРОШ)	1178	2385	ЗЕМЉИШТЕ УЗ ЗГРАДУ - ОБЈЕКАТ	0,0500	0,0500	није пољопривредно земљиште	изграђено земљиште
ТОПОЛА (ВАРОШ)	1178	2385	ВОЋЊАК 4.класе	0,0386	0,0386	правно и фактичко стање се разликује	изграђено земљиште
ТОПОЛА (ВАРОШ)	1178	2386	ВОЋЊАК 4.класе	0,0480	0,0480	правно и фактичко стање се разликује	изграђено земљиште
ТОПОЛА (ВАРОШ)	1179	2404	ЗЕМЉИШТЕ ПОД ЗГРАДОМ-ОБЈЕКТОМ	0,0086	0,0086	није пољопривредно земљиште	изграђено земљиште
ТОПОЛА (ВАРОШ)	1179	2404	ЗЕМЉИШТЕ ПОД ЗГРАДОМ-ОБЈЕКТОМ	0,0026	0,0026	није пољопривредно земљиште	изграђено земљиште
ТОПОЛА (ВАРОШ)	1179	2404	ЗЕМЉИШТЕ УЗ ЗГРАДУ - ОБЈЕКАТ	0,0500	0,0500	није пољопривредно земљиште	изграђено земљиште
ТОПОЛА (ВАРОШ)	1179	2404	ЊИВА 4.класе	0,0023	0,0023	правно и фактичко стање се разликује	изграђено земљиште
ТОПОЛА (ВАРОШ)	1181	2379	ВОЋЊАК 4.класе	0,0842	0,0842	правно и фактичко стање се разликује	изграђено земљиште
ТОПОЛА (ВАРОШ)	1181	2380	ВОЋЊАК 4.класе	0,0693	0,0693	правно и фактичко стање се разликује	изграђено земљиште
ТОПОЛА (ВАРОШ)	1181	2384	ЗЕМЉИШТЕ ПОД ЗГРАДОМ-ОБЈЕКТОМ	0,0096	0,0096	није пољопривредно земљиште	изграђено земљиште
ТОПОЛА (ВАРОШ)	1181	2384	ЗЕМЉИШТЕ ПОД ЗГРАДОМ-ОБЈЕКТОМ	0,0056	0,0056	није пољопривредно земљиште	изграђено земљиште
ТОПОЛА (ВАРОШ)	1181	2384	ЗЕМЉИШТЕ ПОД ЗГРАДОМ-ОБЈЕКТОМ	0,0095	0,0095	није пољопривредно земљиште	изграђено земљиште
ТОПОЛА (ВАРОШ)	1181	2384	ЗЕМЉИШТЕ ПОД ЗГРАДОМ-ОБЈЕКТОМ	0,0147	0,0147	није пољопривредно земљиште	изграђено земљиште
ТОПОЛА (ВАРОШ)	1181	2384	ЗЕМЉИШТЕ УЗ ЗГРАДУ - ОБЈЕКАТ	0,0353	0,0353	није пољопривредно земљиште	изграђено земљиште
ТОПОЛА (ВАРОШ)	1181	2384	ВОЋЊАК 4.класе	0,1108	0,1108	правно и фактичко стање се разликује	изграђено земљиште
ТОПОЛА (ВАРОШ)	1181	2459	ЊИВА 4.класе	0,4833	0,4833	правно и фактичко стање се разликује	изграђено земљиште
ТОПОЛА (ВАРОШ)	1181	2522	ЊИВА 4.класе	0,2373	0,2373	правно и фактичко стање се разликује	изграђено земљиште
ТОПОЛА (ВАРОШ)	1182	2407/2	ЊИВА 4.класе	0,0593	0,0593	правно и фактичко стање се разликује	изграђено земљиште
ТОПОЛА (ВАРОШ)	1183	2383	ЗЕМЉИШТЕ ПОД ЗГРАДОМ-ОБЈЕКТОМ	0,0092	0,0092	није пољопривредно земљиште	изграђено земљиште
ТОПОЛА (ВАРОШ)	1183	2383	ЗЕМЉИШТЕ УЗ ЗГРАДУ - ОБЈЕКАТ	0,0500	0,0500	није пољопривредно земљиште	изграђено земљиште
ТОПОЛА (ВАРОШ)	1183	2383	ЊИВА 4.класе	0,2489	0,2489	правно и фактичко стање се разликује	изграђено земљиште
ТОПОЛА (ВАРОШ)	1184	2381	ЗЕМЉИШТЕ ПОД ЗГРАДОМ-ОБЈЕКТОМ	0,0092	0,0092	није пољопривредно земљиште	изграђено земљиште
ТОПОЛА (ВАРОШ)	1184	2381	ЗЕМЉИШТЕ ПОД ЗГРАДОМ-ОБЈЕКТОМ	0,0076	0,0076	није пољопривредно земљиште	изграђено земљиште
ТОПОЛА (ВАРОШ)	1184	2381	ЗЕМЉИШТЕ УЗ ЗГРАДУ - ОБЈЕКАТ	0,0500	0,0500	није пољопривредно земљиште	изграђено земљиште
ТОПОЛА (ВАРОШ)	1184	2381	ВОЋЊАК 4.класе	0,0591	0,0591	правно и фактичко стање се разликује	изграђено земљиште

ТОПОЛА (ВАРОШ)	1184	2382	ЗЕМЉИШТЕ ПОД ЗГРАДОМ- ОБЈЕКТОМ	0,0043	0,0043	није пољопривредно земљиште	изграђено земљиште
ТОПОЛА (ВАРОШ)	1184	2382	ЊИВА 4.класе	0,1492	0,1492	правно и фактичко стање се разликује	изграђено земљиште
ТОПОЛА (ВАРОШ)	1188	2520	ЊИВА 4.класе	0,0566	0,0566	правно и фактичко стање се разликује	изграђено земљиште
ТОПОЛА (ВАРОШ)	1191	2415	ЗЕМЉИШТЕ ПОД ЗГРАДОМ- ОБЈЕКТОМ	0,0083	0,0083	није пољопривредно земљиште	изграђено земљиште
ТОПОЛА (ВАРОШ)	1191	2415	ЗЕМЉИШТЕ ПОД ЗГРАДОМ- ОБЈЕКТОМ	0,0058	0,0058	није пољопривредно земљиште	изграђено земљиште
ТОПОЛА (ВАРОШ)	1191	2415	ЗЕМЉИШТЕ УЗ ЗГРАДУ - ОБЈЕКАТ	0,0500	0,0500	није пољопривредно земљиште	изграђено земљиште
ТОПОЛА (ВАРОШ)	1191	2415	ВОЋЊАК 4.класе	0,0107	0,0107	правно и фактичко стање се разликује	изграђено земљиште
ТОПОЛА (ВАРОШ)	1192	2512	ЗЕМЉИШТЕ ПОД ЗГРАДОМ- ОБЈЕКТОМ	0,0157	0,0157	није пољопривредно земљиште	изграђено земљиште
ТОПОЛА (ВАРОШ)	1192	2512	ЗЕМЉИШТЕ УЗ ЗГРАДУ - ОБЈЕКАТ	0,0500	0,0500	није пољопривредно земљиште	изграђено земљиште
ТОПОЛА (ВАРОШ)	1192	2512	ЊИВА 4.класе	0,0074	0,0074	правно и фактичко стање се разликује	изграђено земљиште
ТОПОЛА (ВАРОШ)	1194	2416	ЗЕМЉИШТЕ ПОД ЗГРАДОМ- ОБЈЕКТОМ	0,0087	0,0087	није пољопривредно земљиште	изграђено земљиште
ТОПОЛА (ВАРОШ)	1194	2416	ЗЕМЉИШТЕ ПОД ЗГРАДОМ- ОБЈЕКТОМ	0,0116	0,0116	није пољопривредно земљиште	изграђено земљиште
ТОПОЛА (ВАРОШ)	1194	2416	ЊИВА 4.класе	0,0471	0,0471	правно и фактичко стање се разликује	изграђено земљиште
ТОПОЛА (ВАРОШ)	1195	2509	ЗЕМЉИШТЕ ПОД ЗГРАДОМ- ОБЈЕКТОМ	0,0085	0,0085	није пољопривредно земљиште	изграђено земљиште
ТОПОЛА (ВАРОШ)	1195	2509	ЗЕМЉИШТЕ УЗ ЗГРАДУ - ОБЈЕКАТ	0,0500	0,0500	није пољопривредно земљиште	изграђено земљиште
ТОПОЛА (ВАРОШ)	1195	2509	ЊИВА 4.класе	0,0258	0,0258	правно и фактичко стање се разликује	изграђено земљиште
ТОПОЛА (ВАРОШ)	1196	2417	ЗЕМЉИШТЕ ПОД ЗГРАДОМ- ОБЈЕКТОМ	0,0191	0,0191	није пољопривредно земљиште	изграђено земљиште
ТОПОЛА (ВАРОШ)	1196	2417	ЗЕМЉИШТЕ ПОД ЗГРАДОМ- ОБЈЕКТОМ	0,0067	0,0067	није пољопривредно земљиште	изграђено земљиште
ТОПОЛА (ВАРОШ)	1196	2417	ЗЕМЉИШТЕ ПОД ЗГРАДОМ- ОБЈЕКТОМ	0,0026	0,0026	није пољопривредно земљиште	изграђено земљиште
ТОПОЛА (ВАРОШ)	1196	2417	ЗЕМЉИШТЕ УЗ ЗГРАДУ - ОБЈЕКАТ	0,0500	0,0500	није пољопривредно земљиште	изграђено земљиште
ТОПОЛА (ВАРОШ)	1196	2417	ВОЋЊАК 4.класе	0,0534	0,0534	правно и фактичко стање се разликује	изграђено земљиште
ТОПОЛА (ВАРОШ)	1196	2422/3	ЊИВА 4.класе	0,0800	0,0800	правно и фактичко стање се разликује	изграђено земљиште
ТОПОЛА (ВАРОШ)	1197	2506	ЊИВА 4.класе	0,0822	0,0822	правно и фактичко стање се разликује	изграђено земљиште
ТОПОЛА (ВАРОШ)	1197	2508	ЗЕМЉИШТЕ ПОД ЗГРАДОМ- ОБЈЕКТОМ	0,0069	0,0069	није пољопривредно земљиште	изграђено земљиште
ТОПОЛА (ВАРОШ)	1197	2508	ЗЕМЉИШТЕ ПОД ЗГРАДОМ- ОБЈЕКТОМ	0,0125	0,0125	није пољопривредно земљиште	изграђено земљиште
ТОПОЛА (ВАРОШ)	1197	2508	ЗЕМЉИШТЕ УЗ ЗГРАДУ - ОБЈЕКАТ	0,0500	0,0500	није пољопривредно земљиште	изграђено земљиште
ТОПОЛА (ВАРОШ)	1197	2508	ЊИВА 4.класе	0,0145	0,0145	правно и фактичко стање се разликује	изграђено земљиште
ТОПОЛА (ВАРОШ)	1200	2420	ЗЕМЉИШТЕ ПОД ЗГРАДОМ- ОБЈЕКТОМ	0,0100	0,0100	није пољопривредно земљиште	изграђено земљиште
ТОПОЛА (ВАРОШ)	1200	2420	ЗЕМЉИШТЕ УЗ ЗГРАДУ - ОБЈЕКАТ	0,0500	0,0500	није пољопривредно земљиште	изграђено земљиште
ТОПОЛА (ВАРОШ)	1200	2420	ВОЋЊАК 4.класе	0,0040	0,0040	правно и фактичко стање се разликује	изграђено земљиште

ТОПОЛА (ВАРОШ)	1202	2421	ЗЕМЉИШТЕ ПОД ЗГРАДОМ-ОБЈЕКТОМ	0,0151	0,0151	није пољопривредно земљиште	изграђено земљиште
ТОПОЛА (ВАРОШ)	1202	2421	ЗЕМЉИШТЕ УЗ ЗГРАДУ - ОБЈЕКАТ	0,0500	0,0500	није пољопривредно земљиште	изграђено земљиште
ТОПОЛА (ВАРОШ)	1202	2421	ЊИВА 4.класе	0,0003	0,0003	правно и фактичко стање се разликује	изграђено земљиште
ТОПОЛА (ВАРОШ)	1205	2444	ЗЕМЉИШТЕ ПОД ЗГРАДОМ-ОБЈЕКТОМ	0,0080	0,0080	није пољопривредно земљиште	изграђено земљиште
ТОПОЛА (ВАРОШ)	1205	2444	ЗЕМЉИШТЕ УЗ ЗГРАДУ - ОБЈЕКАТ	0,0500	0,0500	није пољопривредно земљиште	изграђено земљиште
ТОПОЛА (ВАРОШ)	1205	2444	ЊИВА 4.класе	0,0092	0,0092	правно и фактичко стање се разликује	изграђено земљиште
ТОПОЛА (ВАРОШ)	1207	2445	ЗЕМЉИШТЕ ПОД ЗГРАДОМ-ОБЈЕКТОМ	0,0100	0,0100	није пољопривредно земљиште	изграђено земљиште
ТОПОЛА (ВАРОШ)	1207	2445	ЗЕМЉИШТЕ УЗ ЗГРАДУ - ОБЈЕКАТ	0,0500	0,0500	није пољопривредно земљиште	изграђено земљиште
ТОПОЛА (ВАРОШ)	1207	2445	ЊИВА 4.класе	0,0022	0,0022	правно и фактичко стање се разликује	изграђено земљиште
ТОПОЛА (ВАРОШ)	1208	2403/1	ЗЕМЉИШТЕ ПОД ДЕЛОМ ЗГРАДЕ	0,0008	0,0008	није пољопривредно земљиште	изграђено земљиште
ТОПОЛА (ВАРОШ)	1208	2403/1	ЊИВА 5.класе	0,2821	0,2821	правно и фактичко стање се разликује	изграђено земљиште
ТОПОЛА (ВАРОШ)	1208	2403/1	ОСТАЛО ВЕШТАЧКИ СТВОРЕНО НЕПЛ.	0,0123	0,0123	није пољопривредно земљиште	изграђено земљиште
ТОПОЛА (ВАРОШ)	1208	2500/1	ЗЕМЉИШТЕ ПОД ЗГРАДОМ-ОБЈЕКТОМ	0,0078	0,0078	није пољопривредно земљиште	изграђено земљиште
ТОПОЛА (ВАРОШ)	1208	2500/1	ЗЕМЉИШТЕ ПОД ЗГРАДОМ-ОБЈЕКТОМ	0,0033	0,0033	није пољопривредно земљиште	изграђено земљиште
ТОПОЛА (ВАРОШ)	1208	2500/1	ЗЕМЉИШТЕ УЗ ЗГРАДУ - ОБЈЕКАТ	0,0500	0,0500	није пољопривредно земљиште	изграђено земљиште
ТОПОЛА (ВАРОШ)	1208	2500/1	ЊИВА 4.класе	0,2430	0,2430	правно и фактичко стање се разликује	изграђено земљиште
ТОПОЛА (ВАРОШ)	1209	2499	ЗЕМЉИШТЕ ПОД ЗГРАДОМ-ОБЈЕКТОМ	0,0039	0,0039	није пољопривредно земљиште	изграђено земљиште
ТОПОЛА (ВАРОШ)	1209	2499	ЗЕМЉИШТЕ УЗ ЗГРАДУ - ОБЈЕКАТ	0,0500	0,0500	није пољопривредно земљиште	изграђено земљиште
ТОПОЛА (ВАРОШ)	1209	2499	ВОЋЊАК 4.класе	0,0117	0,0117	правно и фактичко стање се разликује	изграђено земљиште
ТОПОЛА (ВАРОШ)	1210	2446	ЗЕМЉИШТЕ ПОД ЗГРАДОМ-ОБЈЕКТОМ	0,0070	0,0070	није пољопривредно земљиште	изграђено земљиште
ТОПОЛА (ВАРОШ)	1210	2446	ЗЕМЉИШТЕ ПОД ЗГРАДОМ-ОБЈЕКТОМ	0,0061	0,0061	није пољопривредно земљиште	изграђено земљиште
ТОПОЛА (ВАРОШ)	1210	2446	ЗЕМЉИШТЕ УЗ ЗГРАДУ - ОБЈЕКАТ	0,0500	0,0500	није пољопривредно земљиште	изграђено земљиште
ТОПОЛА (ВАРОШ)	1210	2446	ВОЋЊАК 4.класе	0,0003	0,0003	правно и фактичко стање се разликује	изграђено земљиште
ТОПОЛА (ВАРОШ)	1213	2491	ЊИВА 4.класе	0,0925	0,0925	правно и фактичко стање се разликује	изграђено земљиште
ТОПОЛА (ВАРОШ)	1214	2447	ЗЕМЉИШТЕ ПОД ЗГРАДОМ-ОБЈЕКТОМ	0,0099	0,0099	није пољопривредно земљиште	изграђено земљиште
ТОПОЛА (ВАРОШ)	1214	2447	ЗЕМЉИШТЕ УЗ ЗГРАДУ - ОБЈЕКАТ	0,0500	0,0500	није пољопривредно земљиште	изграђено земљиште
ТОПОЛА (ВАРОШ)	1214	2447	ВОЋЊАК 4.класе	0,0038	0,0038	правно и фактичко стање се разликује	изграђено земљиште
ТОПОЛА (ВАРОШ)	1215	2492	ЊИВА 4.класе	0,0938	0,0938	правно и фактичко стање се разликује	изграђено земљиште
ТОПОЛА (ВАРОШ)	1215	2493	ЗЕМЉИШТЕ ПОД ЗГРАДОМ-ОБЈЕКТОМ	0,0105	0,0105	није пољопривредно земљиште	изграђено земљиште
ТОПОЛА (ВАРОШ)	1215	2493	ЗЕМЉИШТЕ УЗ ЗГРАДУ - ОБЈЕКАТ	0,0500	0,0500	није пољопривредно земљиште	изграђено земљиште

ТОПОЛА (ВАРОШ)	1215	2493	ЊИВА 4.класе	0,0173	0,0173	правно и фактичко стање се разликује	изграђено земљиште
ТОПОЛА (ВАРОШ)	1215	2494	ЊИВА 4.класе	0,0685	0,0685	правно и фактичко стање се разликује	изграђено земљиште
ТОПОЛА (ВАРОШ)	1216	2448	ЗЕМЉИШТЕ ПОД ЗГРАДОМ-ОБЈЕКТОМ	0,0054	0,0054	није пољопривредно земљиште	изграђено земљиште
ТОПОЛА (ВАРОШ)	1216	2448	ЗЕМЉИШТЕ УЗ ЗГРАДУ - ОБЈЕКАТ	0,0500	0,0500	није пољопривредно земљиште	изграђено земљиште
ТОПОЛА (ВАРОШ)	1216	2448	ВОЋЊАК 4.класе	0,0080	0,0080	правно и фактичко стање се разликује	изграђено земљиште
ТОПОЛА (ВАРОШ)	1217	2486/1	ЗЕМЉИШТЕ ПОД ЗГРАДОМ-ОБЈЕКТОМ	0,0104	0,0104	није пољопривредно земљиште	изграђено земљиште
ТОПОЛА (ВАРОШ)	1217	2486/1	ЗЕМЉИШТЕ ПОД ЗГРАДОМ-ОБЈЕКТОМ	0,0024	0,0024	није пољопривредно земљиште	изграђено земљиште
ТОПОЛА (ВАРОШ)	1217	2486/1	ЗЕМЉИШТЕ УЗ ЗГРАДУ - ОБЈЕКАТ	0,0500	0,0500	није пољопривредно земљиште	изграђено земљиште
ТОПОЛА (ВАРОШ)	1217	2486/1	ЊИВА 4.класе	0,0402	0,0402	правно и фактичко стање се разликује	изграђено земљиште
ТОПОЛА (ВАРОШ)	1217	2486/2	ЊИВА 4.класе	0,0539	0,0539	правно и фактичко стање се разликује	изграђено земљиште
ТОПОЛА (ВАРОШ)	1218	2487	ЊИВА 4.класе	0,2057	0,2057	правно и фактичко стање се разликује	изграђено земљиште
ТОПОЛА (ВАРОШ)	1219	2449	ЗЕМЉИШТЕ ПОД ЗГРАДОМ-ОБЈЕКТОМ	0,0082	0,0082	није пољопривредно земљиште	изграђено земљиште
ТОПОЛА (ВАРОШ)	1219	2449	ЊИВА 4.класе	0,0529	0,0529	правно и фактичко стање се разликује	изграђено земљиште
ТОПОЛА (ВАРОШ)	1220	2483	ЊИВА 4.класе	0,1926	0,1926	правно и фактичко стање се разликује	изграђено земљиште
ТОПОЛА (ВАРОШ)	1221	2442	ЊИВА 4.класе	0,6273	0,6273	правно и фактичко стање се разликује	изграђено земљиште
ТОПОЛА (ВАРОШ)	1225	2480	ЗЕМЉИШТЕ ПОД ЗГРАДОМ-ОБЈЕКТОМ	0,0084	0,0084	није пољопривредно земљиште	изграђено земљиште
ТОПОЛА (ВАРОШ)	1225	2480	ЗЕМЉИШТЕ ПОД ЗГРАДОМ-ОБЈЕКТОМ	0,0088	0,0088	није пољопривредно земљиште	изграђено земљиште
ТОПОЛА (ВАРОШ)	1225	2480	ЗЕМЉИШТЕ УЗ ЗГРАДУ - ОБЈЕКАТ	0,0500	0,0500	није пољопривредно земљиште	изграђено земљиште
ТОПОЛА (ВАРОШ)	1225	2480	ЊИВА 4.класе	0,0105	0,0105	правно и фактичко стање се разликује	изграђено земљиште
ТОПОЛА (ВАРОШ)	1229	2474	ЗЕМЉИШТЕ ПОД ЗГРАДОМ-ОБЈЕКТОМ	0,0049	0,0049	није пољопривредно земљиште	изграђено земљиште
ТОПОЛА (ВАРОШ)	1229	2474	ЗЕМЉИШТЕ ПОД ЗГРАДОМ-ОБЈЕКТОМ	0,0016	0,0016	није пољопривредно земљиште	изграђено земљиште
ТОПОЛА (ВАРОШ)	1229	2474	ЗЕМЉИШТЕ УЗ ЗГРАДУ - ОБЈЕКАТ	0,0500	0,0500	није пољопривредно земљиште	изграђено земљиште
ТОПОЛА (ВАРОШ)	1229	2474	ВОЋЊАК 4.класе	0,0693	0,0693	правно и фактичко стање се разликује	изграђено земљиште
ТОПОЛА (ВАРОШ)	1230	2456	ЊИВА 4.класе	0,2290	0,2290	правно и фактичко стање се разликује	изграђено земљиште
ТОПОЛА (ВАРОШ)	1230	2473	ЗЕМЉИШТЕ ПОД ЗГРАДОМ-ОБЈЕКТОМ	0,0086	0,0086	није пољопривредно земљиште	изграђено земљиште
ТОПОЛА (ВАРОШ)	1230	2473	ЗЕМЉИШТЕ УЗ ЗГРАДУ - ОБЈЕКАТ	0,0500	0,0500	није пољопривредно земљиште	изграђено земљиште
ТОПОЛА (ВАРОШ)	1230	2473	ЊИВА 4.класе	0,1239	0,1239	правно и фактичко стање се разликује	изграђено земљиште
ТОПОЛА (ВАРОШ)	1232	2458/2	ЊИВА 4.класе	0,0048	0,0048	правно и фактичко стање се разликује	изграђено земљиште
ТОПОЛА (ВАРОШ)	1234	2368	ЊИВА 4.класе	0,3838	0,3838	правно и фактичко стање се разликује	изграђено земљиште
ТОПОЛА (ВАРОШ)	1236	2488/2	ЗЕМЉИШТЕ ПОД ЗГРАДОМ-ОБЈЕКТОМ	0,0080	0,0080	није пољопривредно земљиште	изграђено земљиште
ТОПОЛА (ВАРОШ)	1236	2488/2	ЗЕМЉИШТЕ УЗ ЗГРАДУ - ОБЈЕКАТ	0,0500	0,0500	није пољопривредно земљиште	изграђено земљиште
ТОПОЛА	1236	2488/2	ЊИВА 4.класе	0,0454	0,0454	правно и фактичко стање се	изграђено земљиште

(ВАРОШ)						разликује	
ТОПОЛА (ВАРОШ)	1239	2405/6	ЗЕМЉИШТЕ ПОД ЗГРАДОМ-ОБЈЕКТОМ	0,0095	0,0095	није пољопривредно земљиште	изграђено земљиште
ТОПОЛА (ВАРОШ)	1239	2405/6	ЗЕМЉИШТЕ ПОД ЗГРАДОМ-ОБЈЕКТОМ	0,0021	0,0021	није пољопривредно земљиште	изграђено земљиште
ТОПОЛА (ВАРОШ)	1239	2405/6	ЗЕМЉИШТЕ УЗ ЗГРАДУ - ОБЈЕКАТ	0,0500	0,0500	није пољопривредно земљиште	изграђено земљиште
ТОПОЛА (ВАРОШ)	1239	2405/6	ЊИВА 4.класе	0,0016	0,0016	правно и фактичко стање се разликује	изграђено земљиште
ТОПОЛА (ВАРОШ)	1240	2213/2	ЊИВА 5.класе	0,0625	0,0625	правно и фактичко стање се разликује	изграђено земљиште
ТОПОЛА (ВАРОШ)	1241	2403/2	ЗЕМЉИШТЕ ПОД ЗГРАДОМ-ОБЈЕКТОМ	0,0046	0,0046	није пољопривредно земљиште	изграђено земљиште
ТОПОЛА (ВАРОШ)	1241	2403/2	ЊИВА 5.класе	0,0436	0,0436	правно и фактичко стање се разликује	изграђено земљиште
ТОПОЛА (ВАРОШ)	1241	2408	ЗЕМЉИШТЕ ПОД ЗГРАДОМ-ОБЈЕКТОМ	0,0131	0,0131	није пољопривредно земљиште	изграђено земљиште
ТОПОЛА (ВАРОШ)	1241	2408	ЊИВА 5.класе	0,2149	0,2149	правно и фактичко стање се разликује	изграђено земљиште
ТОПОЛА (ВАРОШ)	1241	2409	ЊИВА 5.класе	0,0583	0,0583	правно и фактичко стање се разликује	изграђено земљиште
ТОПОЛА (ВАРОШ)	1243	2405/2	ЊИВА 4.класе	0,0623	0,0623	правно и фактичко стање се разликује	изграђено земљиште
ТОПОЛА (ВАРОШ)	1244	2488/1	ЊИВА 4.класе	0,0974	0,0974	правно и фактичко стање се разликује	изграђено земљиште
ТОПОЛА (ВАРОШ)	1244	2490	ЗЕМЉИШТЕ ПОД ЗГРАДОМ-ОБЈЕКТОМ	0,0113	0,0113	није пољопривредно земљиште	изграђено земљиште
ТОПОЛА (ВАРОШ)	1244	2490	ЊИВА 4.класе	0,0769	0,0769	правно и фактичко стање се разликује	изграђено земљиште
ТОПОЛА (ВАРОШ)	1245	1082	ЗЕМЉИШТЕ ПОД ЗГРАДОМ-ОБЈЕКТОМ	0,0080	0,0080	није пољопривредно земљиште	изграђено земљиште
ТОПОЛА (ВАРОШ)	1245	1082	ЗЕМЉИШТЕ ПОД ЗГРАДОМ-ОБЈЕКТОМ	0,0050	0,0050	није пољопривредно земљиште	изграђено земљиште
ТОПОЛА (ВАРОШ)	1245	1082	ЗЕМЉИШТЕ ПОД ЗГРАДОМ-ОБЈЕКТОМ	0,0025	0,0025	није пољопривредно земљиште	изграђено земљиште
ТОПОЛА (ВАРОШ)	1245	1082	ЗЕМЉИШТЕ УЗ ЗГРАДУ - ОБЈЕКАТ	0,0500	0,0500	није пољопривредно земљиште	изграђено земљиште
ТОПОЛА (ВАРОШ)	1245	1082	ВОЋЊАК 3.класе	0,1223	0,1223	правно и фактичко стање се разликује	изграђено земљиште
ТОПОЛА (ВАРОШ)	1245	1083	ЊИВА 3.класе	0,8904	0,8904	правно и фактичко стање се разликује	изграђено земљиште
ТОПОЛА (ВАРОШ)	1245	1084	ВОЋЊАК 3.класе	0,0754	0,0754	правно и фактичко стање се разликује	изграђено земљиште
ТОПОЛА (ВАРОШ)	1245	1086	ЛИВАДА 3.класе	0,0421	0,0421	правно и фактичко стање се разликује	изграђено земљиште
ТОПОЛА (ВАРОШ)	1247	1090	ЊИВА 3.класе	0,0099	0,0099	правно и фактичко стање се разликује	изграђено земљиште
ТОПОЛА (ВАРОШ)	1247	1090	ВОЋЊАК 3.класе	0,0554	0,0554	правно и фактичко стање се разликује	изграђено земљиште
ТОПОЛА (ВАРОШ)	1247	1091	ЊИВА 3.класе	0,3722	0,3722	правно и фактичко стање се разликује	изграђено земљиште
ТОПОЛА (ВАРОШ)	1247	1096	ЗЕМЉИШТЕ ПОД ЗГРАДОМ-ОБЈЕКТОМ	0,0086	0,0086	није пољопривредно земљиште	изграђено земљиште
ТОПОЛА (ВАРОШ)	1247	1096	ЗЕМЉИШТЕ УЗ ЗГРАДУ - ОБЈЕКАТ	0,0500	0,0500	није пољопривредно земљиште	изграђено земљиште
ТОПОЛА (ВАРОШ)	1247	1096	ВОЋЊАК 3.класе	0,0551	0,0551	правно и фактичко стање се разликује	изграђено земљиште
ТОПОЛА (ВАРОШ)	1248	1092	ЗЕМЉИШТЕ ПОД ЗГРАДОМ-ОБЈЕКТОМ	0,0080	0,0080	није пољопривредно земљиште	изграђено земљиште
ТОПОЛА (ВАРОШ)	1248	1092	ЗЕМЉИШТЕ ПОД ЗГРАДОМ-ОБЈЕКТОМ	0,0102	0,0102	није пољопривредно земљиште	изграђено земљиште
ТОПОЛА (ВАРОШ)	1248	1092	ЗЕМЉИШТЕ ПОД ЗГРАДОМ-	0,0086	0,0086	није пољопривредно земљиште	изграђено земљиште

			ОБЈЕКТОМ				
ТОПОЛА (ВАРОШ)	1248	1092	ЗЕМЉИШТЕ ПОД ЗГРАДОМ-ОБЈЕКТОМ	0,0007	0,0007	није пољопривредно земљиште	изграђено земљиште
ТОПОЛА (ВАРОШ)	1248	1092	ЗЕМЉИШТЕ ПОД ЗГРАДОМ-ОБЈЕКТОМ	0,0002	0,0002	није пољопривредно земљиште	изграђено земљиште
ТОПОЛА (ВАРОШ)	1248	1092	ЗЕМЉИШТЕ УЗ ЗГРАДУ - ОБЈЕКАТ	0,0498	0,0498	није пољопривредно земљиште	изграђено земљиште
ТОПОЛА (ВАРОШ)	1248	1092	ВОЋЊАК 3.класе	0,1806	0,1806	правно и фактичко стање се разликује	изграђено земљиште
ТОПОЛА (ВАРОШ)	1249	1100	ЊИВА 3.класе	2,2151	2,2151	правно и фактичко стање се разликује	изграђено земљиште
ТОПОЛА (ВАРОШ)	1249	1179	ЗЕМЉИШТЕ ПОД ЗГРАДОМ-ОБЈЕКТОМ	0,0101	0,0101	није пољопривредно земљиште	изграђено земљиште
ТОПОЛА (ВАРОШ)	1249	1179	ЗЕМЉИШТЕ ПОД ЗГРАДОМ-ОБЈЕКТОМ	0,0173	0,0173	није пољопривредно земљиште	изграђено земљиште
ТОПОЛА (ВАРОШ)	1249	1179	ЗЕМЉИШТЕ ПОД ЗГРАДОМ-ОБЈЕКТОМ	0,0076	0,0076	није пољопривредно земљиште	изграђено земљиште
ТОПОЛА (ВАРОШ)	1249	1179	ЗЕМЉИШТЕ ПОД ЗГРАДОМ-ОБЈЕКТОМ	0,0440	0,0440	није пољопривредно земљиште	изграђено земљиште
ТОПОЛА (ВАРОШ)	1249	1179	ЗЕМЉИШТЕ УЗ ЗГРАДУ - ОБЈЕКАТ	0,0060	0,0060	није пољопривредно земљиште	изграђено земљиште
ТОПОЛА (ВАРОШ)	1249	1179	ЊИВА 3.класе	0,0094	0,0094	правно и фактичко стање се разликује	изграђено земљиште
ТОПОЛА (ВАРОШ)	1249	1179	ВОЋЊАК 3.класе	0,2725	0,2725	правно и фактичко стање се разликује	изграђено земљиште
ТОПОЛА (ВАРОШ)	1249	1180	ВОЋЊАК 3.класе	0,5260	0,5260	правно и фактичко стање се разликује	изграђено земљиште
ТОПОЛА (ВАРОШ)	1249	1181	ЊИВА 3.класе	1,1614	1,1614	правно и фактичко стање се разликује	изграђено земљиште
ТОПОЛА (ВАРОШ)	1250	1189	ЗЕМЉИШТЕ ПОД ЗГРАДОМ-ОБЈЕКТОМ	0,0055	0,0055	није пољопривредно земљиште	изграђено земљиште
ТОПОЛА (ВАРОШ)	1250	1189	ЗЕМЉИШТЕ ПОД ЗГРАДОМ-ОБЈЕКТОМ	0,0025	0,0025	није пољопривредно земљиште	изграђено земљиште
ТОПОЛА (ВАРОШ)	1250	1189	ЗЕМЉИШТЕ ПОД ЗГРАДОМ-ОБЈЕКТОМ	0,0024	0,0024	није пољопривредно земљиште	изграђено земљиште
ТОПОЛА (ВАРОШ)	1250	1189	ЗЕМЉИШТЕ ПОД ЗГРАДОМ-ОБЈЕКТОМ	0,0045	0,0045	није пољопривредно земљиште	изграђено земљиште
ТОПОЛА (ВАРОШ)	1250	1189	ЗЕМЉИШТЕ ПОД ЗГРАДОМ-ОБЈЕКТОМ	0,0093	0,0093	није пољопривредно земљиште	изграђено земљиште
ТОПОЛА (ВАРОШ)	1250	1189	ЗЕМЉИШТЕ УЗ ЗГРАДУ - ОБЈЕКАТ	0,0500	0,0500	није пољопривредно земљиште	изграђено земљиште
ТОПОЛА (ВАРОШ)	1250	1189	ВОЋЊАК 3.класе	0,2210	0,2210	правно и фактичко стање се разликује	изграђено земљиште
ТОПОЛА (ВАРОШ)	1250	1190/1	ЊИВА 3.класе	0,4439	0,4439	правно и фактичко стање се разликује	изграђено земљиште
ТОПОЛА (ВАРОШ)	1250	1190/2	ЊИВА 3.класе	0,2805	0,2805	правно и фактичко стање се разликује	изграђено земљиште
ТОПОЛА (ВАРОШ)	1250	1191	ЛИВАДА 3.класе	0,0218	0,0218	правно и фактичко стање се разликује	изграђено земљиште
ТОПОЛА (ВАРОШ)	1252	2675	ВОЋЊАК 4.класе	0,1177	0,1177	правно и фактичко стање се разликује	изграђено земљиште
ТОПОЛА (ВАРОШ)	1254	1496/2	ЊИВА 3.класе	0,0091	0,0091	правно и фактичко стање се разликује	изграђено земљиште
ТОПОЛА (ВАРОШ)	1255	1426	ЗЕМЉИШТЕ ПОД ЗГРАДОМ-ОБЈЕКТОМ	0,0082	0,0082	није пољопривредно земљиште	изграђено земљиште
ТОПОЛА (ВАРОШ)	1255	1426	ЗЕМЉИШТЕ ПОД ЗГРАДОМ-ОБЈЕКТОМ	0,0024	0,0024	није пољопривредно земљиште	изграђено земљиште
ТОПОЛА (ВАРОШ)	1255	1426	ЗЕМЉИШТЕ УЗ ЗГРАДУ - ОБЈЕКАТ	0,0500	0,0500	није пољопривредно земљиште	изграђено земљиште

ТОПОЛА (ВАРОШ)	1255	1426	ВОЋЊАК 3.класе	0,0114	0,0114	правно и фактичко стање се разликује	изграђено земљиште
ТОПОЛА (ВАРОШ)	1267	1505	ЗЕМЉИШТЕ ПОД ЗГРАДОМ- ОБЈЕКТОМ	0,0060	0,0060	није пољопривредно земљиште	изграђено земљиште
ТОПОЛА (ВАРОШ)	1267	1505	ЗЕМЉИШТЕ ПОД ЗГРАДОМ- ОБЈЕКТОМ	0,0089	0,0089	није пољопривредно земљиште	изграђено земљиште
ТОПОЛА (ВАРОШ)	1267	1505	ЗЕМЉИШТЕ ПОД ЗГРАДОМ- ОБЈЕКТОМ	0,0027	0,0027	није пољопривредно земљиште	изграђено земљиште
ТОПОЛА (ВАРОШ)	1267	1505	ЗЕМЉИШТЕ УЗ ЗГРАДУ - ОБЈЕКАТ	0,0500	0,0500	није пољопривредно земљиште	изграђено земљиште
ТОПОЛА (ВАРОШ)	1267	1505	ВОЋЊАК 3.класе	0,0265	0,0265	правно и фактичко стање се разликује	изграђено земљиште
ТОПОЛА (ВАРОШ)	1271	952/1	ВОЋЊАК 3.класе	0,0798	0,0798	правно и фактичко стање се разликује	изграђено земљиште
ТОПОЛА (ВАРОШ)	1272	1508	ЗЕМЉИШТЕ ПОД ЗГРАДОМ- ОБЈЕКТОМ	0,0070	0,0070	није пољопривредно земљиште	изграђено земљиште
ТОПОЛА (ВАРОШ)	1272	1508	ЗЕМЉИШТЕ ПОД ЗГРАДОМ- ОБЈЕКТОМ	0,0044	0,0044	није пољопривредно земљиште	изграђено земљиште
ТОПОЛА (ВАРОШ)	1272	1508	ЗЕМЉИШТЕ ПОД ЗГРАДОМ- ОБЈЕКТОМ	0,0013	0,0013	није пољопривредно земљиште	изграђено земљиште
ТОПОЛА (ВАРОШ)	1272	1508	ЗЕМЉИШТЕ УЗ ЗГРАДУ - ОБЈЕКАТ	0,0500	0,0500	није пољопривредно земљиште	изграђено земљиште
ТОПОЛА (ВАРОШ)	1272	1508	ВОЋЊАК 3.класе	0,0049	0,0049	правно и фактичко стање се разликује	изграђено земљиште
ТОПОЛА (ВАРОШ)	1273	323	ВОЋЊАК 3.класе	0,2203	0,2203	правно и фактичко стање се разликује	изграђено земљиште
ТОПОЛА (ВАРОШ)	1276	1715	ЗЕМЉИШТЕ ПОД ЗГРАДОМ- ОБЈЕКТОМ	0,0116	0,0116	није пољопривредно земљиште	изграђено земљиште
ТОПОЛА (ВАРОШ)	1276	1715	ЗЕМЉИШТЕ УЗ ЗГРАДУ - ОБЈЕКАТ	0,0500	0,0500	није пољопривредно земљиште	изграђено земљиште
ТОПОЛА (ВАРОШ)	1276	1715	ЊИВА 3.класе	0,0129	0,0129	правно и фактичко стање се разликује	изграђено земљиште
ТОПОЛА (ВАРОШ)	1278	1716	ЗЕМЉИШТЕ ПОД ЗГРАДОМ- ОБЈЕКТОМ	0,0138	0,0138	није пољопривредно земљиште	изграђено земљиште
ТОПОЛА (ВАРОШ)	1278	1716	ЗЕМЉИШТЕ УЗ ЗГРАДУ - ОБЈЕКАТ	0,0500	0,0500	није пољопривредно земљиште	изграђено земљиште
ТОПОЛА (ВАРОШ)	1278	1716	ВОЋЊАК 3.класе	0,0266	0,0266	правно и фактичко стање се разликује	изграђено земљиште
ТОПОЛА (ВАРОШ)	1280	1717/1	ЗЕМЉИШТЕ ПОД ЗГРАДОМ- ОБЈЕКТОМ	0,0052	0,0052	није пољопривредно земљиште	изграђено земљиште
ТОПОЛА (ВАРОШ)	1280	1717/1	ЗЕМЉИШТЕ ПОД ЗГРАДОМ- ОБЈЕКТОМ	0,0019	0,0019	није пољопривредно земљиште	изграђено земљиште
ТОПОЛА (ВАРОШ)	1280	1717/1	ЗЕМЉИШТЕ УЗ ЗГРАДУ - ОБЈЕКАТ	0,0500	0,0500	није пољопривредно земљиште	изграђено земљиште
ТОПОЛА (ВАРОШ)	1280	1717/1	ВОЋЊАК 3.класе	0,0392	0,0392	правно и фактичко стање се разликује	изграђено земљиште
ТОПОЛА (ВАРОШ)	1285	1719	ЗЕМЉИШТЕ ПОД ЗГРАДОМ- ОБЈЕКТОМ	0,0028	0,0028	није пољопривредно земљиште	изграђено земљиште
ТОПОЛА (ВАРОШ)	1285	1719	ЗЕМЉИШТЕ ПОД ЗГРАДОМ- ОБЈЕКТОМ	0,0059	0,0059	није пољопривредно земљиште	изграђено земљиште
ТОПОЛА (ВАРОШ)	1285	1719	ЗЕМЉИШТЕ ПОД ЗГРАДОМ- ОБЈЕКТОМ	0,0036	0,0036	није пољопривредно земљиште	изграђено земљиште
ТОПОЛА (ВАРОШ)	1285	1719	ЗЕМЉИШТЕ УЗ ЗГРАДУ - ОБЈЕКАТ	0,0500	0,0500	није пољопривредно земљиште	изграђено земљиште
ТОПОЛА (ВАРОШ)	1285	1719	ВОЋЊАК 3.класе	0,0020	0,0020	правно и фактичко стање се разликује	изграђено земљиште
ТОПОЛА (ВАРОШ)	1286	2079	ЗЕМЉИШТЕ ПОД ЗГРАДОМ- ОБЈЕКТОМ	0,0205	0,0205	није пољопривредно земљиште	изграђено земљиште
ТОПОЛА	1286	2079	ЛИВАДА 4.класе	0,0558	0,0558	правно и фактичко стање се	изграђено земљиште

(ВАРОШ)						разликује	
ТОПОЛА (ВАРОШ)	1288	2081	ЗЕМЉИШТЕ ПОД ЗГРАДОМ- ОБЈЕКТОМ	0,0132	0,0132	није пољопривредно земљиште	изграђено земљиште
ТОПОЛА (ВАРОШ)	1288	2081	ЗЕМЉИШТЕ ПОД ЗГРАДОМ- ОБЈЕКТОМ	0,0018	0,0018	није пољопривредно земљиште	изграђено земљиште
ТОПОЛА (ВАРОШ)	1288	2081	ЗЕМЉИШТЕ УЗ ЗГРАДУ - ОБЈЕКАТ	0,0500	0,0500	није пољопривредно земљиште	изграђено земљиште
ТОПОЛА (ВАРОШ)	1288	2081	ВОЋЊАК 3.класе	0,0020	0,0020	правно и фактичко стање се разликује	изграђено земљиште
ТОПОЛА (ВАРОШ)	1289	1810	ЗЕМЉИШТЕ ПОД ЗГРАДОМ- ОБЈЕКТОМ	0,0044	0,0044	није пољопривредно земљиште	изграђено земљиште
ТОПОЛА (ВАРОШ)	1289	1810	ЗЕМЉИШТЕ УЗ ЗГРАДУ - ОБЈЕКАТ	0,0500	0,0500	није пољопривредно земљиште	изграђено земљиште
ТОПОЛА (ВАРОШ)	1289	1810	ВОЋЊАК 4.класе	0,0397	0,0397	правно и фактичко стање се разликује	изграђено земљиште
ТОПОЛА (ВАРОШ)	1289	1812/2	ВОЋЊАК 4.класе	0,2314	0,2314	правно и фактичко стање се разликује	изграђено земљиште
ТОПОЛА (ВАРОШ)	1289	1812/3	ВОЋЊАК 4.класе	0,0293	0,0293	правно и фактичко стање се разликује	изграђено земљиште
ТОПОЛА (ВАРОШ)	1289	1812/4	ВОЋЊАК 4.класе	0,0273	0,0273	правно и фактичко стање се разликује	изграђено земљиште
ТОПОЛА (ВАРОШ)	1290	1553	ЗЕМЉИШТЕ ПОД ЗГРАДОМ- ОБЈЕКТОМ	0,0076	0,0076	није пољопривредно земљиште	изграђено земљиште
ТОПОЛА (ВАРОШ)	1290	1553	ЗЕМЉИШТЕ УЗ ЗГРАДУ - ОБЈЕКАТ	0,0500	0,0500	није пољопривредно земљиште	изграђено земљиште
ТОПОЛА (ВАРОШ)	1290	1553	ВИНОГРАД 3.класе	0,0088	0,0088	правно и фактичко стање се разликује	изграђено земљиште
ТОПОЛА (ВАРОШ)	1293	1543	ЗЕМЉИШТЕ ПОД ЗГРАДОМ- ОБЈЕКТОМ	0,0009	0,0009	није пољопривредно земљиште	изграђено земљиште
ТОПОЛА (ВАРОШ)	1293	1543	ВОЋЊАК 3.класе	0,0375	0,0375	правно и фактичко стање се разликује	изграђено земљиште
ТОПОЛА (ВАРОШ)	1299	1202	ВОЋЊАК 3.класе	0,0394	0,0394	правно и фактичко стање се разликује	изграђено земљиште
ТОПОЛА (ВАРОШ)	1300	836	ЗЕМЉИШТЕ ПОД ЗГРАДОМ- ОБЈЕКТОМ	0,0145	0,0145	није пољопривредно земљиште	изграђено земљиште
ТОПОЛА (ВАРОШ)	1300	836	ЗЕМЉИШТЕ ПОД ЗГРАДОМ- ОБЈЕКТОМ	0,0060	0,0060	није пољопривредно земљиште	изграђено земљиште
ТОПОЛА (ВАРОШ)	1300	836	ЗЕМЉИШТЕ УЗ ЗГРАДУ - ОБЈЕКАТ	0,0500	0,0500	није пољопривредно земљиште	изграђено земљиште
ТОПОЛА (ВАРОШ)	1300	836	ЊИВА 4.класе	0,0016	0,0016	правно и фактичко стање се разликује	изграђено земљиште
ТОПОЛА (ВАРОШ)	1301	1201	ЗЕМЉИШТЕ ПОД ЗГРАДОМ- ОБЈЕКТОМ	0,0072	0,0072	није пољопривредно земљиште	изграђено земљиште
ТОПОЛА (ВАРОШ)	1301	1201	ЗЕМЉИШТЕ ПОД ЗГРАДОМ- ОБЈЕКТОМ	0,0022	0,0022	није пољопривредно земљиште	изграђено земљиште
ТОПОЛА (ВАРОШ)	1301	1201	ЗЕМЉИШТЕ УЗ ЗГРАДУ - ОБЈЕКАТ	0,0500	0,0500	није пољопривредно земљиште	изграђено земљиште
ТОПОЛА (ВАРОШ)	1301	1201	ВОЋЊАК 3.класе	0,0054	0,0054	правно и фактичко стање се разликује	изграђено земљиште
ТОПОЛА (ВАРОШ)	1308	1998	ЗЕМЉИШТЕ ПОД ЗГРАДОМ- ОБЈЕКТОМ	0,0050	0,0050	није пољопривредно земљиште	изграђено земљиште
ТОПОЛА (ВАРОШ)	1308	1998	ЗЕМЉИШТЕ ПОД ЗГРАДОМ- ОБЈЕКТОМ	0,0018	0,0018	није пољопривредно земљиште	изграђено земљиште
ТОПОЛА (ВАРОШ)	1308	1998	ЗЕМЉИШТЕ УЗ ЗГРАДУ - ОБЈЕКАТ	0,0504	0,0504	није пољопривредно земљиште	изграђено земљиште
ТОПОЛА (ВАРОШ)	1308	1998	ВОЋЊАК 3.класе	0,0049	0,0049	правно и фактичко стање се разликује	изграђено земљиште
ТОПОЛА (ВАРОШ)	1312	1983	ЗЕМЉИШТЕ ПОД ЗГРАДОМ- ОБЈЕКТОМ	0,0079	0,0079	није пољопривредно земљиште	изграђено земљиште

ТОПОЛА (ВАРОШ)	1312	1983	ЗЕМЉИШТЕ УЗ ЗГРАДУ - ОБЈЕКАТ	0,0500	0,0500	није пољопривредно земљиште	изграђено земљиште
ТОПОЛА (ВАРОШ)	1312	1983	ВОЋЊАК 3.класе	0,0012	0,0012	правно и фактичко стање се разликује	изграђено земљиште
ТОПОЛА (ВАРОШ)	1313	2031	ЗЕМЉИШТЕ ПОД ЗГРАДОМ-ОБЈЕКТОМ	0,0087	0,0087	није пољопривредно земљиште	изграђено земљиште
ТОПОЛА (ВАРОШ)	1313	2031	ЗЕМЉИШТЕ ПОД ЗГРАДОМ-ОБЈЕКТОМ	0,0085	0,0085	није пољопривредно земљиште	изграђено земљиште
ТОПОЛА (ВАРОШ)	1313	2031	ЗЕМЉИШТЕ ПОД ЗГРАДОМ-ОБЈЕКТОМ	0,0065	0,0065	није пољопривредно земљиште	изграђено земљиште
ТОПОЛА (ВАРОШ)	1313	2031	ЗЕМЉИШТЕ ПОД ЗГРАДОМ-ОБЈЕКТОМ	0,0058	0,0058	није пољопривредно земљиште	изграђено земљиште
ТОПОЛА (ВАРОШ)	1313	2031	ЗЕМЉИШТЕ ПОД ЗГРАДОМ-ОБЈЕКТОМ	0,0008	0,0008	није пољопривредно земљиште	изграђено земљиште
ТОПОЛА (ВАРОШ)	1313	2031	ЗЕМЉИШТЕ УЗ ЗГРАДУ - ОБЈЕКАТ	0,0500	0,0500	није пољопривредно земљиште	изграђено земљиште
ТОПОЛА (ВАРОШ)	1313	2031	ВОЋЊАК 3.класе	0,0405	0,0405	правно и фактичко стање се разликује	изграђено земљиште
ТОПОЛА (ВАРОШ)	1313	2032	ВОЋЊАК 3.класе	0,2877	0,2877	правно и фактичко стање се разликује	изграђено земљиште
ТОПОЛА (ВАРОШ)	1313	2056	ЊИВА 5.класе	0,4872	0,4872	правно и фактичко стање се разликује	изграђено земљиште
ТОПОЛА (ВАРОШ)	1313	2057/1	ВИНОГРАД 3.класе	0,5711	0,5711	правно и фактичко стање се разликује	изграђено земљиште
ТОПОЛА (ВАРОШ)	1313	2057/2	ВИНОГРАД 3.класе	0,0122	0,0122	правно и фактичко стање се разликује	изграђено земљиште
ТОПОЛА (ВАРОШ)	1315	1980	ЗЕМЉИШТЕ ПОД ЗГРАДОМ-ОБЈЕКТОМ	0,0117	0,0117	није пољопривредно земљиште	изграђено земљиште
ТОПОЛА (ВАРОШ)	1315	1980	ЗЕМЉИШТЕ УЗ ЗГРАДУ - ОБЈЕКАТ	0,0500	0,0500	није пољопривредно земљиште	изграђено земљиште
ТОПОЛА (ВАРОШ)	1315	1980	ВОЋЊАК 3.класе	0,0162	0,0162	правно и фактичко стање се разликује	изграђено земљиште
ТОПОЛА (ВАРОШ)	1317	1970	ЊИВА 5.класе	0,0592	0,0592	правно и фактичко стање се разликује	изграђено земљиште
ТОПОЛА (ВАРОШ)	1318	1953	ЛИВАДА 5.класе	0,0469	0,0469	правно и фактичко стање се разликује	изграђено земљиште
ТОПОЛА (ВАРОШ)	1320	1955/1	ВОЋЊАК 4.класе	0,0571	0,0571	правно и фактичко стање се разликује	изграђено земљиште
ТОПОЛА (ВАРОШ)	1321	1937	ВОЋЊАК 4.класе	0,0335	0,0335	правно и фактичко стање се разликује	изграђено земљиште
ТОПОЛА (ВАРОШ)	1321	1937	ЛИВАДА 5.класе	0,0197	0,0197	правно и фактичко стање се разликује	изграђено земљиште
ТОПОЛА (ВАРОШ)	1322	1947	ЗЕМЉИШТЕ ПОД ЗГРАДОМ-ОБЈЕКТОМ	0,0052	0,0052	није пољопривредно земљиште	изграђено земљиште
ТОПОЛА (ВАРОШ)	1322	1947	ЗЕМЉИШТЕ УЗ ЗГРАДУ - ОБЈЕКАТ	0,0500	0,0500	није пољопривредно земљиште	изграђено земљиште
ТОПОЛА (ВАРОШ)	1322	1947	ВОЋЊАК 5.класе	0,0049	0,0049	правно и фактичко стање се разликује	изграђено земљиште
ТОПОЛА (ВАРОШ)	1327	1943	ЗЕМЉИШТЕ ПОД ЗГРАДОМ-ОБЈЕКТОМ	0,0122	0,0122	није пољопривредно земљиште	изграђено земљиште
ТОПОЛА (ВАРОШ)	1327	1943	ЗЕМЉИШТЕ УЗ ЗГРАДУ - ОБЈЕКАТ	0,0500	0,0500	није пољопривредно земљиште	изграђено земљиште
ТОПОЛА (ВАРОШ)	1327	1943	ВОЋЊАК 5.класе	0,0485	0,0485	правно и фактичко стање се разликује	изграђено земљиште
ТОПОЛА (ВАРОШ)	1328	1942	ЛИВАДА 5.класе	0,0450	0,0450	правно и фактичко стање се разликује	изграђено земљиште
ТОПОЛА (ВАРОШ)	1331	1946/1	ПАШЊАК 5.класе	0,0495	0,0495	правно и фактичко стање се разликује	изграђено земљиште
ТОПОЛА (ВАРОШ)	1331	1946/2	ПАШЊАК 5.класе	0,0394	0,0394	правно и фактичко стање се разликује	изграђено земљиште
ТОПОЛА (ВАРОШ)	1332	1948	ВОЋЊАК 5.класе	0,0657	0,0657	правно и фактичко стање се разликује	изграђено земљиште
ТОПОЛА (ВАРОШ)	1335	681	ЗЕМЉИШТЕ ПОД ЗГРАДОМ-ОБЈЕКТОМ	0,0138	0,0138	није пољопривредно земљиште	изграђено земљиште

ТОПОЛА (ВАРОШ)	1335	681	ЊИВА 3.класе	0,0538	0,0538	правно и фактичко стање се разликује	изграђено земљиште
ТОПОЛА (ВАРОШ)	1337	367	ЊИВА 3.класе	0,5996	0,5996	правно и фактичко стање се разликује	изграђено земљиште
ТОПОЛА (ВАРОШ)	1337	682	ЗЕМЉИШТЕ ПОД ЗГРАДОМ-ОБЈЕКТОМ	0,0126	0,0126	није пољопривредно земљиште	изграђено земљиште
ТОПОЛА (ВАРОШ)	1337	682	ЗЕМЉИШТЕ ПОД ЗГРАДОМ-ОБЈЕКТОМ	0,0048	0,0048	није пољопривредно земљиште	изграђено земљиште
ТОПОЛА (ВАРОШ)	1337	682	ЗЕМЉИШТЕ УЗ ЗГРАДУ - ОБЈЕКАТ	0,0469	0,0469	није пољопривредно земљиште	изграђено земљиште
ТОПОЛА (ВАРОШ)	1337	682	ЊИВА 3.класе	0,0030	0,0030	правно и фактичко стање се разликује	изграђено земљиште
ТОПОЛА (ВАРОШ)	1339	683	ЗЕМЉИШТЕ ПОД ЗГРАДОМ-ОБЈЕКТОМ	0,0077	0,0077	није пољопривредно земљиште	изграђено земљиште
ТОПОЛА (ВАРОШ)	1339	683	ЗЕМЉИШТЕ УЗ ЗГРАДУ - ОБЈЕКАТ	0,0500	0,0500	није пољопривредно земљиште	изграђено земљиште
ТОПОЛА (ВАРОШ)	1339	683	ЊИВА 3.класе	0,0089	0,0089	правно и фактичко стање се разликује	изграђено земљиште
ТОПОЛА (ВАРОШ)	1341	684	ЗЕМЉИШТЕ ПОД ЗГРАДОМ-ОБЈЕКТОМ	0,0092	0,0092	није пољопривредно земљиште	изграђено земљиште
ТОПОЛА (ВАРОШ)	1341	684	ЗЕМЉИШТЕ УЗ ЗГРАДУ - ОБЈЕКАТ	0,0500	0,0500	није пољопривредно земљиште	изграђено земљиште
ТОПОЛА (ВАРОШ)	1341	684	ЊИВА 3.класе	0,0076	0,0076	правно и фактичко стање се разликује	изграђено земљиште
ТОПОЛА (ВАРОШ)	1343	704	ЗЕМЉИШТЕ ПОД ЗГРАДОМ-ОБЈЕКТОМ	0,0082	0,0082	није пољопривредно земљиште	изграђено земљиште
ТОПОЛА (ВАРОШ)	1343	704	ЗЕМЉИШТЕ ПОД ЗГРАДОМ-ОБЈЕКТОМ	0,0119	0,0119	није пољопривредно земљиште	изграђено земљиште
ТОПОЛА (ВАРОШ)	1343	704	ЗЕМЉИШТЕ УЗ ЗГРАДУ - ОБЈЕКАТ	0,0500	0,0500	није пољопривредно земљиште	изграђено земљиште
ТОПОЛА (ВАРОШ)	1343	704	ЊИВА 3.класе	0,0055	0,0055	правно и фактичко стање се разликује	изграђено земљиште
ТОПОЛА (ВАРОШ)	1344	686	ЗЕМЉИШТЕ ПОД ЗГРАДОМ-ОБЈЕКТОМ	0,0097	0,0097	није пољопривредно земљиште	изграђено земљиште
ТОПОЛА (ВАРОШ)	1344	686	ЗЕМЉИШТЕ ПОД ЗГРАДОМ-ОБЈЕКТОМ	0,0015	0,0015	није пољопривредно земљиште	изграђено земљиште
ТОПОЛА (ВАРОШ)	1344	686	ЗЕМЉИШТЕ УЗ ЗГРАДУ - ОБЈЕКАТ	0,0500	0,0500	није пољопривредно земљиште	изграђено земљиште
ТОПОЛА (ВАРОШ)	1344	686	ЊИВА 3.класе	0,0062	0,0062	правно и фактичко стање се разликује	изграђено земљиште
ТОПОЛА (ВАРОШ)	1345	687	ЗЕМЉИШТЕ ПОД ЗГРАДОМ-ОБЈЕКТОМ	0,0106	0,0106	није пољопривредно земљиште	изграђено земљиште
ТОПОЛА (ВАРОШ)	1345	687	ЗЕМЉИШТЕ ПОД ЗГРАДОМ-ОБЈЕКТОМ	0,0037	0,0037	није пољопривредно земљиште	изграђено земљиште
ТОПОЛА (ВАРОШ)	1345	687	ЗЕМЉИШТЕ УЗ ЗГРАДУ - ОБЈЕКАТ	0,0500	0,0500	није пољопривредно земљиште	изграђено земљиште
ТОПОЛА (ВАРОШ)	1345	687	ЊИВА 3.класе	0,0005	0,0005	правно и фактичко стање се разликује	изграђено земљиште
ТОПОЛА (ВАРОШ)	1346	688	ЗЕМЉИШТЕ ПОД ЗГРАДОМ-ОБЈЕКТОМ	0,0097	0,0097	није пољопривредно земљиште	изграђено земљиште
ТОПОЛА (ВАРОШ)	1346	688	ЗЕМЉИШТЕ УЗ ЗГРАДУ - ОБЈЕКАТ	0,0500	0,0500	није пољопривредно земљиште	изграђено земљиште
ТОПОЛА (ВАРОШ)	1346	688	ЊИВА 3.класе	0,0079	0,0079	правно и фактичко стање се разликује	изграђено земљиште
ТОПОЛА (ВАРОШ)	1347	689	ЗЕМЉИШТЕ ПОД ЗГРАДОМ-ОБЈЕКТОМ	0,0059	0,0059	није пољопривредно земљиште	изграђено земљиште
ТОПОЛА (ВАРОШ)	1347	689	ЗЕМЉИШТЕ УЗ ЗГРАДУ - ОБЈЕКАТ	0,0500	0,0500	није пољопривредно земљиште	изграђено земљиште
ТОПОЛА (ВАРОШ)	1347	689	ВОЋЊАК 3.класе	0,0118	0,0118	правно и фактичко стање се разликује	изграђено земљиште

ТОПОЛА (ВАРОШ)	1349	633	ЗЕМЉИШТЕ ПОД ЗГРАДОМ-ОБЈЕКТОМ	0,0105	0,0105	није пољопривредно земљиште	изграђено земљиште
ТОПОЛА (ВАРОШ)	1349	633	ЗЕМЉИШТЕ УЗ ЗГРАДУ - ОБЈЕКАТ	0,0409	0,0409	није пољопривредно земљиште	изграђено земљиште
ТОПОЛА (ВАРОШ)	1349	633	ВОЋЊАК 3.класе	0,0328	0,0328	правно и фактичко стање се разликује	изграђено земљиште
ТОПОЛА (ВАРОШ)	1350	673/1	ЗЕМЉИШТЕ ПОД ЗГРАДОМ-ОБЈЕКТОМ	0,0107	0,0107	није пољопривредно земљиште	изграђено земљиште
ТОПОЛА (ВАРОШ)	1350	673/1	ЊИВА 3.класе	0,0586	0,0586	правно и фактичко стање се разликује	изграђено земљиште
ТОПОЛА (ВАРОШ)	1352	671	ЗЕМЉИШТЕ ПОД ЗГРАДОМ-ОБЈЕКТОМ	0,0083	0,0083	није пољопривредно земљиште	изграђено земљиште
ТОПОЛА (ВАРОШ)	1352	671	ЗЕМЉИШТЕ УЗ ЗГРАДУ - ОБЈЕКАТ	0,0500	0,0500	није пољопривредно земљиште	изграђено земљиште
ТОПОЛА (ВАРОШ)	1352	671	ЊИВА 3.класе	0,0114	0,0114	правно и фактичко стање се разликује	изграђено земљиште
ТОПОЛА (ВАРОШ)	1353	399	ЊИВА 3.класе	0,0457	0,0457	правно и фактичко стање се разликује	изграђено земљиште
ТОПОЛА (ВАРОШ)	1353	400	ВОЋЊАК 3.класе	0,0348	0,0348	правно и фактичко стање се разликује	изграђено земљиште
ТОПОЛА (ВАРОШ)	1354	808	ЗЕМЉИШТЕ ПОД ЗГРАДОМ-ОБЈЕКТОМ	0,0089	0,0089	није пољопривредно земљиште	изграђено земљиште
ТОПОЛА (ВАРОШ)	1354	808	ЗЕМЉИШТЕ УЗ ЗГРАДУ - ОБЈЕКАТ	0,0500	0,0500	није пољопривредно земљиште	изграђено земљиште
ТОПОЛА (ВАРОШ)	1354	808	ЊИВА 2.класе	0,0259	0,0259	правно и фактичко стање се разликује	изграђено земљиште
ТОПОЛА (ВАРОШ)	1355	809	ЗЕМЉИШТЕ ПОД ЗГРАДОМ-ОБЈЕКТОМ	0,0166	0,0166	није пољопривредно земљиште	изграђено земљиште
ТОПОЛА (ВАРОШ)	1355	809	ЗЕМЉИШТЕ УЗ ЗГРАДУ - ОБЈЕКАТ	0,0500	0,0500	није пољопривредно земљиште	изграђено земљиште
ТОПОЛА (ВАРОШ)	1355	809	ЊИВА 2.класе	0,0186	0,0186	правно и фактичко стање се разликује	изграђено земљиште
ТОПОЛА (ВАРОШ)	1356	405	ЗЕМЉИШТЕ ПОД ЗГРАДОМ-ОБЈЕКТОМ	0,0090	0,0090	није пољопривредно земљиште	изграђено земљиште
ТОПОЛА (ВАРОШ)	1356	405	ЗЕМЉИШТЕ УЗ ЗГРАДУ - ОБЈЕКАТ	0,0500	0,0500	није пољопривредно земљиште	изграђено земљиште
ТОПОЛА (ВАРОШ)	1356	405	ВОЋЊАК 3.класе	0,0151	0,0151	правно и фактичко стање се разликује	изграђено земљиште
ТОПОЛА (ВАРОШ)	1357	406	ВОЋЊАК 3.класе	0,0616	0,0616	правно и фактичко стање се разликује	изграђено земљиште
ТОПОЛА (ВАРОШ)	1358	408	ВОЋЊАК 3.класе	0,0500	0,0500	правно и фактичко стање се разликује	изграђено земљиште
ТОПОЛА (ВАРОШ)	1359	410	ЗЕМЉИШТЕ ПОД ЗГРАДОМ-ОБЈЕКТОМ	0,0099	0,0099	није пољопривредно земљиште	изграђено земљиште
ТОПОЛА (ВАРОШ)	1359	410	ЗЕМЉИШТЕ УЗ ЗГРАДУ - ОБЈЕКАТ	0,0500	0,0500	није пољопривредно земљиште	изграђено земљиште
ТОПОЛА (ВАРОШ)	1359	410	ЊИВА 3.класе	0,0112	0,0112	правно и фактичко стање се разликује	изграђено земљиште
ТОПОЛА (ВАРОШ)	1361	252/1	ЗЕМЉИШТЕ ПОД ЗГРАДОМ-ОБЈЕКТОМ	0,0014	0,0014	није пољопривредно земљиште	изграђено земљиште
ТОПОЛА (ВАРОШ)	1361	252/1	ЗЕМЉИШТЕ ПОД ДЕЛОМ ЗГРАДЕ	0,0008	0,0008	није пољопривредно земљиште	изграђено земљиште
ТОПОЛА (ВАРОШ)	1361	252/1	ЊИВА 3.класе	0,0381	0,0381	правно и фактичко стање се разликује	изграђено земљиште
ТОПОЛА (ВАРОШ)	1362	412	ЗЕМЉИШТЕ ПОД ЗГРАДОМ-ОБЈЕКТОМ	0,0131	0,0131	није пољопривредно земљиште	изграђено земљиште
ТОПОЛА (ВАРОШ)	1362	412	ЗЕМЉИШТЕ УЗ ЗГРАДУ - ОБЈЕКАТ	0,0500	0,0500	није пољопривредно земљиште	изграђено земљиште
ТОПОЛА (ВАРОШ)	1362	412	ЊИВА 3.класе	0,0122	0,0122	правно и фактичко стање се разликује	изграђено земљиште
ТОПОЛА (ВАРОШ)	1363	717/4	ЊИВА 3.класе	0,0396	0,0396	правно и фактичко стање се разликује	изграђено земљиште

ТОПОЛА (ВАРОШ)	1364	717/2	ЗЕМЉИШТЕ ПОД ЗГРАДОМ- ОБЈЕКТОМ	0,0118	0,0118	није пољопривредно земљиште	изграђено земљиште
ТОПОЛА (ВАРОШ)	1364	717/2	ЗЕМЉИШТЕ УЗ ЗГРАДУ - ОБЈЕКАТ	0,0500	0,0500	није пољопривредно земљиште	изграђено земљиште
ТОПОЛА (ВАРОШ)	1364	717/2	ЊИВА 3.класе	0,0244	0,0244	правно и фактичко стање се разликује	изграђено земљиште
ТОПОЛА (ВАРОШ)	1365	719	ЗЕМЉИШТЕ ПОД ЗГРАДОМ- ОБЈЕКТОМ	0,0066	0,0066	није пољопривредно земљиште	изграђено земљиште
ТОПОЛА (ВАРОШ)	1365	719	ЗЕМЉИШТЕ УЗ ЗГРАДУ - ОБЈЕКАТ	0,0500	0,0500	није пољопривредно земљиште	изграђено земљиште
ТОПОЛА (ВАРОШ)	1365	719	ЊИВА 3.класе	0,0105	0,0105	правно и фактичко стање се разликује	изграђено земљиште
ТОПОЛА (ВАРОШ)	1366	720	ЗЕМЉИШТЕ ПОД ЗГРАДОМ- ОБЈЕКТОМ	0,0080	0,0080	није пољопривредно земљиште	изграђено земљиште
ТОПОЛА (ВАРОШ)	1366	720	ЗЕМЉИШТЕ УЗ ЗГРАДУ - ОБЈЕКАТ	0,0500	0,0500	није пољопривредно земљиште	изграђено земљиште
ТОПОЛА (ВАРОШ)	1366	720	ЊИВА 3.класе	0,0040	0,0040	правно и фактичко стање се разликује	изграђено земљиште
ТОПОЛА (ВАРОШ)	1367	289/2	ЊИВА 3.класе	0,0973	0,0973	правно и фактичко стање се разликује	изграђено земљиште
ТОПОЛА (ВАРОШ)	1367	316	ЊИВА 3.класе	0,0532	0,0532	правно и фактичко стање се разликује	изграђено земљиште
ТОПОЛА (ВАРОШ)	1367	721	ВОЋЊАК 3.класе	0,0650	0,0650	правно и фактичко стање се разликује	изграђено земљиште
ТОПОЛА (ВАРОШ)	1368	393	ЊИВА 4.класе	0,1268	0,1268	правно и фактичко стање се разликује	изграђено земљиште
ТОПОЛА (ВАРОШ)	1369	392	ЗЕМЉИШТЕ ПОД ЗГРАДОМ- ОБЈЕКТОМ	0,0040	0,0040	није пољопривредно земљиште	изграђено земљиште
ТОПОЛА (ВАРОШ)	1369	392	ЗЕМЉИШТЕ ПОД ЗГРАДОМ- ОБЈЕКТОМ	0,0062	0,0062	није пољопривредно земљиште	изграђено земљиште
ТОПОЛА (ВАРОШ)	1369	392	ЗЕМЉИШТЕ ПОД ЗГРАДОМ- ОБЈЕКТОМ	0,0066	0,0066	није пољопривредно земљиште	изграђено земљиште
ТОПОЛА (ВАРОШ)	1369	392	ЗЕМЉИШТЕ УЗ ЗГРАДУ - ОБЈЕКАТ	0,0500	0,0500	није пољопривредно земљиште	изграђено земљиште
ТОПОЛА (ВАРОШ)	1369	392	ЊИВА 4.класе	0,1200	0,1200	правно и фактичко стање се разликује	изграђено земљиште
ТОПОЛА (ВАРОШ)	1369	394	ЗЕМЉИШТЕ ПОД ЗГРАДОМ- ОБЈЕКТОМ	0,0070	0,0070	није пољопривредно земљиште	изграђено земљиште
ТОПОЛА (ВАРОШ)	1369	394	ЗЕМЉИШТЕ УЗ ЗГРАДУ - ОБЈЕКАТ	0,0500	0,0500	није пољопривредно земљиште	изграђено земљиште
ТОПОЛА (ВАРОШ)	1369	394	ЊИВА 4.класе	0,0473	0,0473	правно и фактичко стање се разликује	изграђено земљиште
ТОПОЛА (ВАРОШ)	1374	1430	ЗЕМЉИШТЕ ПОД ЗГРАДОМ- ОБЈЕКТОМ	0,0103	0,0103	није пољопривредно земљиште	изграђено земљиште
ТОПОЛА (ВАРОШ)	1374	1430	ЗЕМЉИШТЕ УЗ ЗГРАДУ - ОБЈЕКАТ	0,0500	0,0500	није пољопривредно земљиште	изграђено земљиште
ТОПОЛА (ВАРОШ)	1374	1430	ВОЋЊАК 3.класе	0,0154	0,0154	правно и фактичко стање се разликује	изграђено земљиште
ТОПОЛА (ВАРОШ)	1392	2760	ЗЕМЉИШТЕ ПОД ЗГРАДОМ- ОБЈЕКТОМ	0,0081	0,0081	није пољопривредно земљиште	изграђено земљиште
ТОПОЛА (ВАРОШ)	1392	2760	ЗЕМЉИШТЕ УЗ ЗГРАДУ - ОБЈЕКАТ	0,0500	0,0500	није пољопривредно земљиште	изграђено земљиште
ТОПОЛА (ВАРОШ)	1392	2760	ВОЋЊАК 4.класе	0,0066	0,0066	правно и фактичко стање се разликује	изграђено земљиште
ТОПОЛА (ВАРОШ)	1394	2762	ЗЕМЉИШТЕ ПОД ЗГРАДОМ- ОБЈЕКТОМ	0,0119	0,0119	није пољопривредно земљиште	изграђено земљиште
ТОПОЛА (ВАРОШ)	1394	2762	ЗЕМЉИШТЕ УЗ ЗГРАДУ - ОБЈЕКАТ	0,0500	0,0500	није пољопривредно земљиште	изграђено земљиште
ТОПОЛА (ВАРОШ)	1394	2762	ВОЋЊАК 4.класе	0,0277	0,0277	правно и фактичко стање се разликује	изграђено земљиште

ТОПОЛА (ВАРОШ)	1395	2763	ЗЕМЉИШТЕ ПОД ЗГРАДОМ-ОБЈЕКТОМ	0,0146	0,0146	није пољопривредно земљиште	изграђено земљиште
ТОПОЛА (ВАРОШ)	1395	2763	ЗЕМЉИШТЕ УЗ ЗГРАДУ - ОБЈЕКАТ	0,0500	0,0500	није пољопривредно земљиште	изграђено земљиште
ТОПОЛА (ВАРОШ)	1395	2763	ЊИВА 4.класе	0,0824	0,0824	правно и фактичко стање се разликује	изграђено земљиште
ТОПОЛА (ВАРОШ)	1395	2764	ВИНОГРАД 3.класе	0,0338	0,0338	правно и фактичко стање се разликује	изграђено земљиште
ТОПОЛА (ВАРОШ)	1395	2765	ЊИВА 4.класе	0,0467	0,0467	правно и фактичко стање се разликује	изграђено земљиште
ТОПОЛА (ВАРОШ)	1397	2767/3	ВОЋЊАК 4.класе	0,0214	0,0214	правно и фактичко стање се разликује	изграђено земљиште
ТОПОЛА (ВАРОШ)	1397	2768/2	ВИНОГРАД 3.класе	0,0316	0,0316	правно и фактичко стање се разликује	изграђено земљиште
ТОПОЛА (ВАРОШ)	1397	2769/2	ЊИВА 4.класе	0,0236	0,0236	правно и фактичко стање се разликује	изграђено земљиште
ТОПОЛА (ВАРОШ)	1404	2109	ЗЕМЉИШТЕ ПОД ЗГРАДОМ-ОБЈЕКТОМ	0,0119	0,0119	није пољопривредно земљиште	изграђено земљиште
ТОПОЛА (ВАРОШ)	1404	2109	ЗЕМЉИШТЕ ПОД ЗГРАДОМ-ОБЈЕКТОМ	0,0020	0,0020	није пољопривредно земљиште	изграђено земљиште
ТОПОЛА (ВАРОШ)	1404	2109	ЗЕМЉИШТЕ УЗ ЗГРАДУ - ОБЈЕКАТ	0,0500	0,0500	није пољопривредно земљиште	изграђено земљиште
ТОПОЛА (ВАРОШ)	1404	2109	ВОЋЊАК 4.класе	0,0039	0,0039	правно и фактичко стање се разликује	изграђено земљиште
ТОПОЛА (ВАРОШ)	1405	2177	ЗЕМЉИШТЕ ПОД ЗГРАДОМ-ОБЈЕКТОМ	0,0069	0,0069	није пољопривредно земљиште	изграђено земљиште
ТОПОЛА (ВАРОШ)	1405	2177	ЗЕМЉИШТЕ ПОД ЗГРАДОМ-ОБЈЕКТОМ	0,0020	0,0020	није пољопривредно земљиште	изграђено земљиште
ТОПОЛА (ВАРОШ)	1405	2177	ЗЕМЉИШТЕ ПОД ЗГРАДОМ-ОБЈЕКТОМ	0,0006	0,0006	није пољопривредно земљиште	изграђено земљиште
ТОПОЛА (ВАРОШ)	1405	2177	ЗЕМЉИШТЕ УЗ ЗГРАДУ - ОБЈЕКАТ	0,0500	0,0500	није пољопривредно земљиште	изграђено земљиште
ТОПОЛА (ВАРОШ)	1405	2177	ВОЋЊАК 4.класе	0,0987	0,0987	правно и фактичко стање се разликује	изграђено земљиште
ТОПОЛА (ВАРОШ)	1407	2178	ЗЕМЉИШТЕ ПОД ЗГРАДОМ-ОБЈЕКТОМ	0,0097	0,0097	није пољопривредно земљиште	изграђено земљиште
ТОПОЛА (ВАРОШ)	1407	2178	ЗЕМЉИШТЕ УЗ ЗГРАДУ - ОБЈЕКАТ	0,0500	0,0500	није пољопривредно земљиште	изграђено земљиште
ТОПОЛА (ВАРОШ)	1407	2178	ЊИВА 5.класе	0,0161	0,0161	правно и фактичко стање се разликује	изграђено земљиште
ТОПОЛА (ВАРОШ)	1408	2113	ЗЕМЉИШТЕ ПОД ЗГРАДОМ-ОБЈЕКТОМ	0,0144	0,0144	није пољопривредно земљиште	изграђено земљиште
ТОПОЛА (ВАРОШ)	1408	2113	ЗЕМЉИШТЕ ПОД ЗГРАДОМ-ОБЈЕКТОМ	0,0028	0,0028	није пољопривредно земљиште	изграђено земљиште
ТОПОЛА (ВАРОШ)	1408	2113	ЗЕМЉИШТЕ УЗ ЗГРАДУ - ОБЈЕКАТ	0,0500	0,0500	није пољопривредно земљиште	изграђено земљиште
ТОПОЛА (ВАРОШ)	1408	2113	ВОЋЊАК 4.класе	0,0217	0,0217	правно и фактичко стање се разликује	изграђено земљиште
ТОПОЛА (ВАРОШ)	1411	2180	ЗЕМЉИШТЕ ПОД ЗГРАДОМ-ОБЈЕКТОМ	0,0129	0,0129	није пољопривредно земљиште	изграђено земљиште
ТОПОЛА (ВАРОШ)	1411	2180	ЗЕМЉИШТЕ ПОД ЗГРАДОМ-ОБЈЕКТОМ	0,0014	0,0014	није пољопривредно земљиште	изграђено земљиште
ТОПОЛА (ВАРОШ)	1411	2180	ЗЕМЉИШТЕ УЗ ЗГРАДУ - ОБЈЕКАТ	0,0500	0,0500	није пољопривредно земљиште	изграђено земљиште
ТОПОЛА (ВАРОШ)	1411	2180	ЊИВА 5.класе	0,0359	0,0359	правно и фактичко стање се разликује	изграђено земљиште
ТОПОЛА (ВАРОШ)	1413	2181	ЗЕМЉИШТЕ ПОД ЗГРАДОМ-ОБЈЕКТОМ	0,0076	0,0076	није пољопривредно земљиште	изграђено земљиште
ТОПОЛА (ВАРОШ)	1413	2181	ЗЕМЉИШТЕ УЗ ЗГРАДУ - ОБЈЕКАТ	0,0500	0,0500	није пољопривредно земљиште	изграђено земљиште

ТОПОЛА (ВАРОШ)	1413	2181	ВОЋЊАК 4.класе	0,0012	0,0012	правно и фактичко стање се разликује	изграђено земљиште
ТОПОЛА (ВАРОШ)	1419	2184	ЗЕМЉИШТЕ ПОД ЗГРАДОМ- ОБЈЕКТОМ	0,0101	0,0101	није пољопривредно земљиште	изграђено земљиште
ТОПОЛА (ВАРОШ)	1419	2184	ЗЕМЉИШТЕ УЗ ЗГРАДУ - ОБЈЕКАТ	0,0500	0,0500	није пољопривредно земљиште	изграђено земљиште
ТОПОЛА (ВАРОШ)	1419	2184	ЊИВА 5.класе	0,0566	0,0566	правно и фактичко стање се разликује	изграђено земљиште
ТОПОЛА (ВАРОШ)	1420	2170	ЗЕМЉИШТЕ ПОД ЗГРАДОМ- ОБЈЕКТОМ	0,0068	0,0068	није пољопривредно земљиште	изграђено земљиште
ТОПОЛА (ВАРОШ)	1420	2170	ЗЕМЉИШТЕ ПОД ЗГРАДОМ- ОБЈЕКТОМ	0,0018	0,0018	није пољопривредно земљиште	изграђено земљиште
ТОПОЛА (ВАРОШ)	1420	2170	ЗЕМЉИШТЕ УЗ ЗГРАДУ - ОБЈЕКАТ	0,0500	0,0500	није пољопривредно земљиште	изграђено земљиште
ТОПОЛА (ВАРОШ)	1420	2170	ВОЋЊАК 4.класе	0,0563	0,0563	правно и фактичко стање се разликује	изграђено земљиште
ТОПОЛА (ВАРОШ)	1422	2171	ЗЕМЉИШТЕ ПОД ЗГРАДОМ- ОБЈЕКТОМ	0,0080	0,0080	није пољопривредно земљиште	изграђено земљиште
ТОПОЛА (ВАРОШ)	1422	2171	ЗЕМЉИШТЕ ПОД ЗГРАДОМ- ОБЈЕКТОМ	0,0012	0,0012	није пољопривредно земљиште	изграђено земљиште
ТОПОЛА (ВАРОШ)	1422	2171	ЗЕМЉИШТЕ УЗ ЗГРАДУ - ОБЈЕКАТ	0,0500	0,0500	није пољопривредно земљиште	изграђено земљиште
ТОПОЛА (ВАРОШ)	1422	2171	ЊИВА 5.класе	0,0402	0,0402	правно и фактичко стање се разликује	изграђено земљиште
ТОПОЛА (ВАРОШ)	1426	2173	ЗЕМЉИШТЕ ПОД ЗГРАДОМ- ОБЈЕКТОМ	0,0128	0,0128	није пољопривредно земљиште	изграђено земљиште
ТОПОЛА (ВАРОШ)	1426	2173	ЗЕМЉИШТЕ УЗ ЗГРАДУ - ОБЈЕКАТ	0,0500	0,0500	није пољопривредно земљиште	изграђено земљиште
ТОПОЛА (ВАРОШ)	1426	2173	ЊИВА 5.класе	0,0065	0,0065	правно и фактичко стање се разликује	изграђено земљиште
ТОПОЛА (ВАРОШ)	1427	2172	ЗЕМЉИШТЕ ПОД ЗГРАДОМ- ОБЈЕКТОМ	0,0176	0,0176	није пољопривредно земљиште	изграђено земљиште
ТОПОЛА (ВАРОШ)	1427	2172	ЗЕМЉИШТЕ УЗ ЗГРАДУ - ОБЈЕКАТ	0,0500	0,0500	није пољопривредно земљиште	изграђено земљиште
ТОПОЛА (ВАРОШ)	1427	2172	ЊИВА 5.класе	0,0052	0,0052	правно и фактичко стање се разликује	изграђено земљиште
ТОПОЛА (ВАРОШ)	1440	2155	ЗЕМЉИШТЕ ПОД ЗГРАДОМ- ОБЈЕКТОМ	0,0091	0,0091	није пољопривредно земљиште	изграђено земљиште
ТОПОЛА (ВАРОШ)	1440	2155	ЗЕМЉИШТЕ УЗ ЗГРАДУ - ОБЈЕКАТ	0,0500	0,0500	није пољопривредно земљиште	изграђено земљиште
ТОПОЛА (ВАРОШ)	1440	2155	ЊИВА 5.класе	0,0025	0,0025	правно и фактичко стање се разликује	изграђено земљиште
ТОПОЛА (ВАРОШ)	1452	858	ЊИВА 3.класе	0,0858	0,0858	правно и фактичко стање се разликује	изграђено земљиште
ТОПОЛА (ВАРОШ)	1454	861	ЗЕМЉИШТЕ ПОД ЗГРАДОМ- ОБЈЕКТОМ	0,0131	0,0131	није пољопривредно земљиште	изграђено земљиште
ТОПОЛА (ВАРОШ)	1454	861	ЗЕМЉИШТЕ УЗ ЗГРАДУ - ОБЈЕКАТ	0,0500	0,0500	није пољопривредно земљиште	изграђено земљиште
ТОПОЛА (ВАРОШ)	1454	861	ВОЋЊАК 3.класе	0,0605	0,0605	правно и фактичко стање се разликује	изграђено земљиште
ТОПОЛА (ВАРОШ)	1454	862	ПАШЊАК 3.класе	0,0844	0,0844	правно и фактичко стање се разликује	изграђено земљиште
ТОПОЛА (ВАРОШ)	1456	860	ЗЕМЉИШТЕ ПОД ЗГРАДОМ- ОБЈЕКТОМ	0,0080	0,0080	није пољопривредно земљиште	изграђено земљиште
ТОПОЛА (ВАРОШ)	1456	860	ЗЕМЉИШТЕ ПОД ЗГРАДОМ- ОБЈЕКТОМ	0,0020	0,0020	није пољопривредно земљиште	изграђено земљиште
ТОПОЛА (ВАРОШ)	1456	860	ЗЕМЉИШТЕ УЗ ЗГРАДУ - ОБЈЕКАТ	0,0500	0,0500	није пољопривредно земљиште	изграђено земљиште
ТОПОЛА (ВАРОШ)	1456	860	ВОЋЊАК 3.класе	0,0317	0,0317	правно и фактичко стање се разликује	изграђено земљиште

ТОПОЛА (ВАРОШ)	1457	249	ЗЕМЉИШТЕ ПОД ЗГРАДОМ-ОБЈЕКТОМ	0,0066	0,0066	није пољопривредно земљиште	изграђено земљиште
ТОПОЛА (ВАРОШ)	1457	249	ЗЕМЉИШТЕ УЗ ЗГРАДУ - ОБЈЕКАТ	0,0500	0,0500	није пољопривредно земљиште	изграђено земљиште
ТОПОЛА (ВАРОШ)	1457	249	ВОЋЊАК 3.класе	0,0377	0,0377	правно и фактичко стање се разликује	изграђено земљиште
ТОПОЛА (ВАРОШ)	1460	254/2	ВОЋЊАК 3.класе	0,0421	0,0421	правно и фактичко стање се разликује	изграђено земљиште
ТОПОЛА (ВАРОШ)	1461	868	ЗЕМЉИШТЕ ПОД ЗГРАДОМ-ОБЈЕКТОМ	0,0080	0,0080	није пољопривредно земљиште	изграђено земљиште
ТОПОЛА (ВАРОШ)	1461	868	ЗЕМЉИШТЕ ПОД ЗГРАДОМ-ОБЈЕКТОМ	0,0043	0,0043	није пољопривредно земљиште	изграђено земљиште
ТОПОЛА (ВАРОШ)	1461	868	ЗЕМЉИШТЕ ПОД ЗГРАДОМ-ОБЈЕКТОМ	0,0033	0,0033	није пољопривредно земљиште	изграђено земљиште
ТОПОЛА (ВАРОШ)	1461	868	ЗЕМЉИШТЕ УЗ ЗГРАДУ - ОБЈЕКАТ	0,0500	0,0500	није пољопривредно земљиште	изграђено земљиште
ТОПОЛА (ВАРОШ)	1461	868	ВОЋЊАК 3.класе	0,0381	0,0381	правно и фактичко стање се разликује	изграђено земљиште
ТОПОЛА (ВАРОШ)	1462	241	ЗЕМЉИШТЕ ПОД ЗГРАДОМ-ОБЈЕКТОМ	0,0028	0,0028	није пољопривредно земљиште	изграђено земљиште
ТОПОЛА (ВАРОШ)	1462	241	ВОЋЊАК 3.класе	0,1122	0,1122	правно и фактичко стање се разликује	изграђено земљиште
ТОПОЛА (ВАРОШ)	1462	242	ЗЕМЉИШТЕ ПОД ЗГРАДОМ-ОБЈЕКТОМ	0,0094	0,0094	није пољопривредно земљиште	изграђено земљиште
ТОПОЛА (ВАРОШ)	1462	242	ЗЕМЉИШТЕ ПОД ЗГРАДОМ-ОБЈЕКТОМ	0,0027	0,0027	није пољопривредно земљиште	изграђено земљиште
ТОПОЛА (ВАРОШ)	1462	242	ЗЕМЉИШТЕ ПОД ЗГРАДОМ-ОБЈЕКТОМ	0,0025	0,0025	није пољопривредно земљиште	изграђено земљиште
ТОПОЛА (ВАРОШ)	1462	242	ЗЕМЉИШТЕ УЗ ЗГРАДУ - ОБЈЕКАТ	0,0500	0,0500	није пољопривредно земљиште	изграђено земљиште
ТОПОЛА (ВАРОШ)	1462	242	ЊИВА 3.класе	0,0621	0,0621	правно и фактичко стање се разликује	изграђено земљиште
ТОПОЛА (ВАРОШ)	1462	243	ВОЋЊАК 3.класе	0,0457	0,0457	правно и фактичко стање се разликује	изграђено земљиште
ТОПОЛА (ВАРОШ)	1462	244	ЊИВА 3.класе	0,1645	0,1645	правно и фактичко стање се разликује	изграђено земљиште
ТОПОЛА (ВАРОШ)	1463	870/1	ЗЕМЉИШТЕ ПОД ЗГРАДОМ-ОБЈЕКТОМ	0,0110	0,0110	није пољопривредно земљиште	изграђено земљиште
ТОПОЛА (ВАРОШ)	1463	870/1	ЗЕМЉИШТЕ ПОД ЗГРАДОМ-ОБЈЕКТОМ	0,0051	0,0051	није пољопривредно земљиште	изграђено земљиште
ТОПОЛА (ВАРОШ)	1463	870/1	ЗЕМЉИШТЕ ПОД ЗГРАДОМ-ОБЈЕКТОМ	0,0078	0,0078	није пољопривредно земљиште	изграђено земљиште
ТОПОЛА (ВАРОШ)	1463	870/1	ЗЕМЉИШТЕ ПОД ЗГРАДОМ-ОБЈЕКТОМ	0,0043	0,0043	није пољопривредно земљиште	изграђено земљиште
ТОПОЛА (ВАРОШ)	1463	870/1	ЗЕМЉИШТЕ УЗ ЗГРАДУ - ОБЈЕКАТ	0,0500	0,0500	није пољопривредно земљиште	изграђено земљиште
ТОПОЛА (ВАРОШ)	1463	870/1	ВОЋЊАК 3.класе	0,0208	0,0208	правно и фактичко стање се разликује	изграђено земљиште
ТОПОЛА (ВАРОШ)	1463	870/2	ЗЕМЉИШТЕ ПОД ЗГРАДОМ-ОБЈЕКТОМ	0,0173	0,0173	није пољопривредно земљиште	изграђено земљиште
ТОПОЛА (ВАРОШ)	1463	870/2	ЗЕМЉИШТЕ ПОД ЗГРАДОМ-ОБЈЕКТОМ	0,0017	0,0017	није пољопривредно земљиште	изграђено земљиште
ТОПОЛА (ВАРОШ)	1463	870/2	ЗЕМЉИШТЕ ПОД ДЕЛОМ ЗГРАДЕ	0,0007	0,0007	није пољопривредно земљиште	изграђено земљиште
ТОПОЛА (ВАРОШ)	1463	870/2	ЊИВА 3.класе	0,0486	0,0486	правно и фактичко стање се разликује	изграђено земљиште
ТОПОЛА (ВАРОШ)	1463	870/2	ВОЋЊАК 3.класе	0,0154	0,0154	правно и фактичко стање се разликује	изграђено земљиште

ТОПОЛА (ВАРОШ)	1465	240	ЗЕМЉИШТЕ ПОД ЗГРАДОМ- ОБЈЕКТОМ	0,0084	0,0084	није пољопривредно земљиште	изграђено земљиште
ТОПОЛА (ВАРОШ)	1465	240	ЗЕМЉИШТЕ ПОД ЗГРАДОМ- ОБЈЕКТОМ	0,0090	0,0090	није пољопривредно земљиште	изграђено земљиште
ТОПОЛА (ВАРОШ)	1465	240	ЗЕМЉИШТЕ УЗ ЗГРАДУ - ОБЈЕКАТ	0,0500	0,0500	није пољопривредно земљиште	изграђено земљиште
ТОПОЛА (ВАРОШ)	1465	240	ВОЋЊАК 3.класе	0,0034	0,0034	правно и фактичко стање се разликује	изграђено земљиште
ТОПОЛА (ВАРОШ)	1470	892	ЊИВА 3.класе	0,0793	0,0793	правно и фактичко стање се разликује	изграђено земљиште
ТОПОЛА (ВАРОШ)	1471	236	ВОЋЊАК 3.класе	0,0561	0,0561	правно и фактичко стање се разликује	изграђено земљиште
ТОПОЛА (ВАРОШ)	1471	237	ЗЕМЉИШТЕ ПОД ЗГРАДОМ- ОБЈЕКТОМ	0,0025	0,0025	није пољопривредно земљиште	изграђено земљиште
ТОПОЛА (ВАРОШ)	1471	237	ПАШЊАК 2.класе	0,0211	0,0211	правно и фактичко стање се разликује	изграђено земљиште
ТОПОЛА (ВАРОШ)	1471	238	ЗЕМЉИШТЕ ПОД ЗГРАДОМ- ОБЈЕКТОМ	0,0140	0,0140	није пољопривредно земљиште	изграђено земљиште
ТОПОЛА (ВАРОШ)	1471	238	ЗЕМЉИШТЕ ПОД ЗГРАДОМ- ОБЈЕКТОМ	0,0100	0,0100	није пољопривредно земљиште	изграђено земљиште
ТОПОЛА (ВАРОШ)	1471	238	ЗЕМЉИШТЕ УЗ ЗГРАДУ - ОБЈЕКАТ	0,0500	0,0500	није пољопривредно земљиште	изграђено земљиште
ТОПОЛА (ВАРОШ)	1471	238	ЊИВА 3.класе	0,0120	0,0120	правно и фактичко стање се разликује	изграђено земљиште
ТОПОЛА (ВАРОШ)	1472	876	ЗЕМЉИШТЕ ПОД ЗГРАДОМ- ОБЈЕКТОМ	0,0085	0,0085	није пољопривредно земљиште	изграђено земљиште
ТОПОЛА (ВАРОШ)	1472	876	ЗЕМЉИШТЕ ПОД ЗГРАДОМ- ОБЈЕКТОМ	0,0068	0,0068	није пољопривредно земљиште	изграђено земљиште
ТОПОЛА (ВАРОШ)	1472	876	ЗЕМЉИШТЕ ПОД ЗГРАДОМ- ОБЈЕКТОМ	0,0049	0,0049	није пољопривредно земљиште	изграђено земљиште
ТОПОЛА (ВАРОШ)	1472	876	ЗЕМЉИШТЕ ПОД ЗГРАДОМ- ОБЈЕКТОМ	0,0126	0,0126	није пољопривредно земљиште	изграђено земљиште
ТОПОЛА (ВАРОШ)	1472	876	ЗЕМЉИШТЕ ПОД ЗГРАДОМ- ОБЈЕКТОМ	0,0082	0,0082	није пољопривредно земљиште	изграђено земљиште
ТОПОЛА (ВАРОШ)	1472	876	ЗЕМЉИШТЕ УЗ ЗГРАДУ - ОБЈЕКАТ	0,0500	0,0500	није пољопривредно земљиште	изграђено земљиште
ТОПОЛА (ВАРОШ)	1472	876	ВОЋЊАК 3.класе	0,1582	0,1582	правно и фактичко стање се разликује	изграђено земљиште
ТОПОЛА (ВАРОШ)	1472	877/1	ЊИВА 3.класе	0,0887	0,0887	правно и фактичко стање се разликује	изграђено земљиште
ТОПОЛА (ВАРОШ)	1472	877/2	ВОЋЊАК 3.класе	0,1949	0,1949	правно и фактичко стање се разликује	изграђено земљиште
ТОПОЛА (ВАРОШ)	1472	878	ЊИВА 3.класе	0,0750	0,0750	правно и фактичко стање се разликује	изграђено земљиште
ТОПОЛА (ВАРОШ)	1472	879	ПАШЊАК 3.класе	0,0801	0,0801	правно и фактичко стање се разликује	изграђено земљиште
ТОПОЛА (ВАРОШ)	1472	881	ЊИВА 3.класе	0,0589	0,0589	правно и фактичко стање се разликује	изграђено земљиште
ТОПОЛА (ВАРОШ)	1474	894	ВОЋЊАК 3.класе	0,0371	0,0371	правно и фактичко стање се разликује	изграђено земљиште
ТОПОЛА (ВАРОШ)	1474	895/1	ПАШЊАК 3.класе	0,0421	0,0421	правно и фактичко стање се разликује	изграђено земљиште
ТОПОЛА (ВАРОШ)	1474	896/1	ВОЋЊАК 3.класе	0,1055	0,1055	правно и фактичко стање се разликује	изграђено земљиште
ТОПОЛА (ВАРОШ)	1474	897/1	ЗЕМЉИШТЕ ПОД ЗГРАДОМ- ОБЈЕКТОМ	0,0059	0,0059	није пољопривредно земљиште	изграђено земљиште
ТОПОЛА (ВАРОШ)	1474	897/1	ЗЕМЉИШТЕ ПОД ЗГРАДОМ- ОБЈЕКТОМ	0,0039	0,0039	није пољопривредно земљиште	изграђено земљиште
ТОПОЛА (ВАРОШ)	1474	897/1	ЊИВА 3.класе	0,0130	0,0130	правно и фактичко стање се разликује	изграђено земљиште
ТОПОЛА (ВАРОШ)	1474	897/1	ПАШЊАК 3.класе	0,0602	0,0602	правно и фактичко стање се разликује	изграђено земљиште

ТОПОЛА (ВАРОШ)	1475	222	ЊИВА 3.класе	0,2445	0,2445	правно и фактичко стање се разликује	изграђено земљиште
ТОПОЛА (ВАРОШ)	1475	233	ЗЕМЉИШТЕ ПОД ЗГРАДОМ- ОБЈЕКТОМ	0,0034	0,0034	није пољопривредно земљиште	изграђено земљиште
ТОПОЛА (ВАРОШ)	1475	233	ЊИВА 3.класе	0,2485	0,2485	правно и фактичко стање се разликује	изграђено земљиште
ТОПОЛА (ВАРОШ)	1475	235	ЗЕМЉИШТЕ ПОД ЗГРАДОМ- ОБЈЕКТОМ	0,0128	0,0128	није пољопривредно земљиште	изграђено земљиште
ТОПОЛА (ВАРОШ)	1475	235	ЗЕМЉИШТЕ ПОД ЗГРАДОМ- ОБЈЕКТОМ	0,0070	0,0070	није пољопривредно земљиште	изграђено земљиште
ТОПОЛА (ВАРОШ)	1475	235	ЗЕМЉИШТЕ ПОД ЗГРАДОМ- ОБЈЕКТОМ	0,0046	0,0046	није пољопривредно земљиште	изграђено земљиште
ТОПОЛА (ВАРОШ)	1475	235	ЗЕМЉИШТЕ УЗ ЗГРАДУ - ОБЈЕКАТ	0,0500	0,0500	није пољопривредно земљиште	изграђено земљиште
ТОПОЛА (ВАРОШ)	1475	235	ВОЋЊАК 3.класе	0,1037	0,1037	правно и фактичко стање се разликује	изграђено земљиште
ТОПОЛА (ВАРОШ)	1477	234	ЗЕМЉИШТЕ ПОД ЗГРАДОМ- ОБЈЕКТОМ	0,0084	0,0084	није пољопривредно земљиште	изграђено земљиште
ТОПОЛА (ВАРОШ)	1477	234	ЗЕМЉИШТЕ ПОД ЗГРАДОМ- ОБЈЕКТОМ	0,0020	0,0020	није пољопривредно земљиште	изграђено земљиште
ТОПОЛА (ВАРОШ)	1477	234	ЗЕМЉИШТЕ УЗ ЗГРАДУ - ОБЈЕКАТ	0,0500	0,0500	није пољопривредно земљиште	изграђено земљиште
ТОПОЛА (ВАРОШ)	1477	234	ЊИВА 3.класе	0,0574	0,0574	правно и фактичко стање се разликује	изграђено земљиште
ТОПОЛА (ВАРОШ)	1480	873	ЗЕМЉИШТЕ ПОД ЗГРАДОМ- ОБЈЕКТОМ	0,0092	0,0092	није пољопривредно земљиште	изграђено земљиште
ТОПОЛА (ВАРОШ)	1480	873	ЗЕМЉИШТЕ ПОД ЗГРАДОМ- ОБЈЕКТОМ	0,0032	0,0032	није пољопривредно земљиште	изграђено земљиште
ТОПОЛА (ВАРОШ)	1480	873	ЗЕМЉИШТЕ ПОД ДЕЛОМ ЗГРАДЕ	0,0090	0,0090	није пољопривредно земљиште	изграђено земљиште
ТОПОЛА (ВАРОШ)	1480	873	ЗЕМЉИШТЕ УЗ ЗГРАДУ - ОБЈЕКАТ	0,0417	0,0417	није пољопривредно земљиште	изграђено земљиште
ТОПОЛА (ВАРОШ)	1480	873	ВОЋЊАК 3.класе	0,0040	0,0040	правно и фактичко стање се разликује	изграђено земљиште
ТОПОЛА (ВАРОШ)	1483	84	ЊИВА 4.класе	0,3869	0,3869	правно и фактичко стање се разликује	изграђено земљиште
ТОПОЛА (ВАРОШ)	1483	85	ЊИВА 4.класе	0,2284	0,2284	правно и фактичко стање се разликује	изграђено земљиште
ТОПОЛА (ВАРОШ)	1483	163	ЗЕМЉИШТЕ ПОД ЗГРАДОМ- ОБЈЕКТОМ	0,0136	0,0136	није пољопривредно земљиште	изграђено земљиште
ТОПОЛА (ВАРОШ)	1483	163	ЗЕМЉИШТЕ УЗ ЗГРАДУ - ОБЈЕКАТ	0,0500	0,0500	није пољопривредно земљиште	изграђено земљиште
ТОПОЛА (ВАРОШ)	1483	163	ЊИВА 3.класе	0,0694	0,0694	правно и фактичко стање се разликује	изграђено земљиште
ТОПОЛА (ВАРОШ)	1483	165	ЗЕМЉИШТЕ ПОД ЗГРАДОМ- ОБЈЕКТОМ	0,0046	0,0046	није пољопривредно земљиште	изграђено земљиште
ТОПОЛА (ВАРОШ)	1483	165	ЗЕМЉИШТЕ ПОД ЗГРАДОМ- ОБЈЕКТОМ	0,0064	0,0064	није пољопривредно земљиште	изграђено земљиште
ТОПОЛА (ВАРОШ)	1483	165	ЗЕМЉИШТЕ ПОД ЗГРАДОМ- ОБЈЕКТОМ	0,0030	0,0030	није пољопривредно земљиште	изграђено земљиште
ТОПОЛА (ВАРОШ)	1483	165	ЗЕМЉИШТЕ ПОД ЗГРАДОМ- ОБЈЕКТОМ	0,0051	0,0051	није пољопривредно земљиште	изграђено земљиште
ТОПОЛА (ВАРОШ)	1483	165	ЗЕМЉИШТЕ ПОД ЗГРАДОМ- ОБЈЕКТОМ	0,0015	0,0015	није пољопривредно земљиште	изграђено земљиште
ТОПОЛА (ВАРОШ)	1483	165	ЗЕМЉИШТЕ ПОД ЗГРАДОМ- ОБЈЕКТОМ	0,0021	0,0021	није пољопривредно земљиште	изграђено земљиште
ТОПОЛА (ВАРОШ)	1483	165	ЗЕМЉИШТЕ ПОД ЗГРАДОМ- ОБЈЕКТОМ	0,0111	0,0111	није пољопривредно земљиште	изграђено земљиште

ТОПОЛА (ВАРОШ)	1483	165	ЗЕМЉИШТЕ УЗ ЗГРАДУ - ОБЈЕКАТ	0,0500	0,0500	није пољопривредно земљиште	изграђено земљиште
ТОПОЛА (ВАРОШ)	1483	165	ВОЋЊАК 2.класе	0,2769	0,2769	правно и фактичко стање се разликује	изграђено земљиште
ТОПОЛА (ВАРОШ)	1483	166/1	ВОЋЊАК 2.класе	0,3282	0,3282	правно и фактичко стање се разликује	изграђено земљиште
ТОПОЛА (ВАРОШ)	1486	162	ЗЕМЉИШТЕ ПОД ЗГРАДОМ-ОБЈЕКТОМ	0,0209	0,0209	није пољопривредно земљиште	изграђено земљиште
ТОПОЛА (ВАРОШ)	1486	162	ЗЕМЉИШТЕ ПОД ЗГРАДОМ-ОБЈЕКТОМ	0,0058	0,0058	није пољопривредно земљиште	изграђено земљиште
ТОПОЛА (ВАРОШ)	1486	162	ЗЕМЉИШТЕ ПОД ЗГРАДОМ-ОБЈЕКТОМ	0,0011	0,0011	није пољопривредно земљиште	изграђено земљиште
ТОПОЛА (ВАРОШ)	1486	162	ЗЕМЉИШТЕ ПОД ЗГРАДОМ-ОБЈЕКТОМ	0,0033	0,0033	није пољопривредно земљиште	изграђено земљиште
ТОПОЛА (ВАРОШ)	1486	162	ЗЕМЉИШТЕ УЗ ЗГРАДУ - ОБЈЕКАТ	0,0500	0,0500	није пољопривредно земљиште	изграђено земљиште
ТОПОЛА (ВАРОШ)	1486	162	ЊИВА 3.класе	0,1490	0,1490	правно и фактичко стање се разликује	изграђено земљиште
ТОПОЛА (ВАРОШ)	1487	930	ЗЕМЉИШТЕ ПОД ЗГРАДОМ-ОБЈЕКТОМ	0,0071	0,0071	није пољопривредно земљиште	изграђено земљиште
ТОПОЛА (ВАРОШ)	1487	930	ЗЕМЉИШТЕ ПОД ЗГРАДОМ-ОБЈЕКТОМ	0,0187	0,0187	није пољопривредно земљиште	изграђено земљиште
ТОПОЛА (ВАРОШ)	1487	930	ЗЕМЉИШТЕ УЗ ЗГРАДУ - ОБЈЕКАТ	0,0500	0,0500	није пољопривредно земљиште	изграђено земљиште
ТОПОЛА (ВАРОШ)	1487	930	ВОЋЊАК 3.класе	0,0350	0,0350	правно и фактичко стање се разликује	изграђено земљиште
ТОПОЛА (ВАРОШ)	1487	931	ВОЋЊАК 3.класе	0,1350	0,1350	правно и фактичко стање се разликује	изграђено земљиште
ТОПОЛА (ВАРОШ)	1487	933	ЊИВА 3.класе	0,1166	0,1166	правно и фактичко стање се разликује	изграђено земљиште
ТОПОЛА (ВАРОШ)	1487	934	ВОЋЊАК 3.класе	0,1295	0,1295	правно и фактичко стање се разликује	изграђено земљиште
ТОПОЛА (ВАРОШ)	1487	1074	ЊИВА 3.класе	0,3306	0,3306	правно и фактичко стање се разликује	изграђено земљиште
ТОПОЛА (ВАРОШ)	1488	157	ЗЕМЉИШТЕ ПОД ЗГРАДОМ-ОБЈЕКТОМ	0,0085	0,0085	није пољопривредно земљиште	изграђено земљиште
ТОПОЛА (ВАРОШ)	1488	157	ЗЕМЉИШТЕ ПОД ЗГРАДОМ-ОБЈЕКТОМ	0,0085	0,0085	није пољопривредно земљиште	изграђено земљиште
ТОПОЛА (ВАРОШ)	1488	157	ЗЕМЉИШТЕ ПОД ЗГРАДОМ-ОБЈЕКТОМ	0,0048	0,0048	није пољопривредно земљиште	изграђено земљиште
ТОПОЛА (ВАРОШ)	1488	157	ЗЕМЉИШТЕ ПОД ЗГРАДОМ-ОБЈЕКТОМ	0,0080	0,0080	није пољопривредно земљиште	изграђено земљиште
ТОПОЛА (ВАРОШ)	1488	157	ЗЕМЉИШТЕ УЗ ЗГРАДУ - ОБЈЕКАТ	0,0500	0,0500	није пољопривредно земљиште	изграђено земљиште
ТОПОЛА (ВАРОШ)	1488	157	ВОЋЊАК 2.класе	0,2187	0,2187	правно и фактичко стање се разликује	изграђено земљиште
ТОПОЛА (ВАРОШ)	1488	159/1	ВОЋЊАК 2.класе	0,0626	0,0626	правно и фактичко стање се разликује	изграђено земљиште
ТОПОЛА (ВАРОШ)	1488	159/2	ВОЋЊАК 2.класе	0,0673	0,0673	правно и фактичко стање се разликује	изграђено земљиште
ТОПОЛА (ВАРОШ)	1488	160	ЊИВА 3.класе	0,5044	0,5044	правно и фактичко стање се разликује	изграђено земљиште
ТОПОЛА (ВАРОШ)	1488	161	ВОЋЊАК 2.класе	0,1582	0,1582	правно и фактичко стање се разликује	изграђено земљиште
ТОПОЛА (ВАРОШ)	1489	935	ЗЕМЉИШТЕ ПОД ЗГРАДОМ-ОБЈЕКТОМ	0,0106	0,0106	није пољопривредно земљиште	изграђено земљиште
ТОПОЛА (ВАРОШ)	1489	935	ЗЕМЉИШТЕ ПОД ЗГРАДОМ-ОБЈЕКТОМ	0,0036	0,0036	није пољопривредно земљиште	изграђено земљиште
ТОПОЛА (ВАРОШ)	1489	935	ЗЕМЉИШТЕ УЗ ЗГРАДУ - ОБЈЕКАТ	0,0500	0,0500	није пољопривредно земљиште	изграђено земљиште
ТОПОЛА (ВАРОШ)	1489	935	ЊИВА 3.класе	0,0473	0,0473	правно и фактичко стање се разликује	изграђено земљиште

ТОПОЛА (ВАРОШ)	1490	155	ЗЕМЉИШТЕ ПОД ЗГРАДОМ- ОБЈЕКТОМ	0,0104	0,0104	није пољопривредно земљиште	изграђено земљиште
ТОПОЛА (ВАРОШ)	1490	155	ЗЕМЉИШТЕ ПОД ЗГРАДОМ- ОБЈЕКТОМ	0,0154	0,0154	није пољопривредно земљиште	изграђено земљиште
ТОПОЛА (ВАРОШ)	1490	155	ЗЕМЉИШТЕ УЗ ЗГРАДУ - ОБЈЕКАТ	0,0500	0,0500	није пољопривредно земљиште	изграђено земљиште
ТОПОЛА (ВАРОШ)	1490	155	ВОЋЊАК 2.класе	0,0775	0,0775	правно и фактичко стање се разликује	изграђено земљиште
ТОПОЛА (ВАРОШ)	1491	936	ЗЕМЉИШТЕ ПОД ЗГРАДОМ- ОБЈЕКТОМ	0,0104	0,0104	није пољопривредно земљиште	изграђено земљиште
ТОПОЛА (ВАРОШ)	1491	936	ЗЕМЉИШТЕ ПОД ЗГРАДОМ- ОБЈЕКТОМ	0,0030	0,0030	није пољопривредно земљиште	изграђено земљиште
ТОПОЛА (ВАРОШ)	1491	936	ЗЕМЉИШТЕ УЗ ЗГРАДУ - ОБЈЕКАТ	0,0500	0,0500	није пољопривредно земљиште	изграђено земљиште
ТОПОЛА (ВАРОШ)	1491	936	ВОЋЊАК 3.класе	0,0829	0,0829	правно и фактичко стање се разликује	изграђено земљиште
ТОПОЛА (ВАРОШ)	1491	937	ЊИВА 3.класе	0,1220	0,1220	правно и фактичко стање се разликује	изграђено земљиште
ТОПОЛА (ВАРОШ)	1491	938	ВОЋЊАК 3.класе	0,1390	0,1390	правно и фактичко стање се разликује	изграђено земљиште
ТОПОЛА (ВАРОШ)	1492	152	ЗЕМЉИШТЕ ПОД ЗГРАДОМ- ОБЈЕКТОМ	0,0105	0,0105	није пољопривредно земљиште	изграђено земљиште
ТОПОЛА (ВАРОШ)	1492	152	ЗЕМЉИШТЕ УЗ ЗГРАДУ - ОБЈЕКАТ	0,0500	0,0500	није пољопривредно земљиште	изграђено земљиште
ТОПОЛА (ВАРОШ)	1492	152	ЊИВА 3.класе	0,0832	0,0832	правно и фактичко стање се разликује	изграђено земљиште
ТОПОЛА (ВАРОШ)	1493	944/1	ЊИВА 3.класе	0,2243	0,2243	правно и фактичко стање се разликује	изграђено земљиште
ТОПОЛА (ВАРОШ)	1494	944/2	ЗЕМЉИШТЕ ПОД ЗГРАДОМ- ОБЈЕКТОМ	0,0080	0,0080	није пољопривредно земљиште	изграђено земљиште
ТОПОЛА (ВАРОШ)	1494	944/2	ЗЕМЉИШТЕ УЗ ЗГРАДУ - ОБЈЕКАТ	0,0500	0,0500	није пољопривредно земљиште	изграђено земљиште
ТОПОЛА (ВАРОШ)	1494	944/2	ЊИВА 3.класе	0,0208	0,0208	правно и фактичко стање се разликује	изграђено земљиште
ТОПОЛА (ВАРОШ)	1495	153	ЗЕМЉИШТЕ ПОД ЗГРАДОМ- ОБЈЕКТОМ	0,0254	0,0254	није пољопривредно земљиште	изграђено земљиште
ТОПОЛА (ВАРОШ)	1495	153	ЗЕМЉИШТЕ ПОД ЗГРАДОМ- ОБЈЕКТОМ	0,0034	0,0034	није пољопривредно земљиште	изграђено земљиште
ТОПОЛА (ВАРОШ)	1495	153	ЗЕМЉИШТЕ ПОД ЗГРАДОМ- ОБЈЕКТОМ	0,0090	0,0090	није пољопривредно земљиште	изграђено земљиште
ТОПОЛА (ВАРОШ)	1495	153	ЗЕМЉИШТЕ УЗ ЗГРАДУ - ОБЈЕКАТ	0,0500	0,0500	није пољопривредно земљиште	изграђено земљиште
ТОПОЛА (ВАРОШ)	1495	153	ЊИВА 3.класе	0,0467	0,0467	правно и фактичко стање се разликује	изграђено земљиште
ТОПОЛА (ВАРОШ)	1495	154	ЊИВА 3.класе	0,2952	0,2952	правно и фактичко стање се разликује	изграђено земљиште
ТОПОЛА (ВАРОШ)	1496	941	ЊИВА 3.класе	0,1487	0,1487	правно и фактичко стање се разликује	изграђено земљиште
ТОПОЛА (ВАРОШ)	1496	942	ВОЋЊАК 3.класе	0,0573	0,0573	правно и фактичко стање се разликује	изграђено земљиште
ТОПОЛА (ВАРОШ)	1496	1088	ЊИВА 3.класе	0,4227	0,4227	правно и фактичко стање се разликује	изграђено земљиште
ТОПОЛА (ВАРОШ)	1497	150	ЗЕМЉИШТЕ ПОД ЗГРАДОМ- ОБЈЕКТОМ	0,0080	0,0080	није пољопривредно земљиште	изграђено земљиште
ТОПОЛА (ВАРОШ)	1497	150	ЗЕМЉИШТЕ ПОД ЗГРАДОМ- ОБЈЕКТОМ	0,0046	0,0046	није пољопривредно земљиште	изграђено земљиште
ТОПОЛА (ВАРОШ)	1497	150	ЗЕМЉИШТЕ ПОД ЗГРАДОМ- ОБЈЕКТОМ	0,0016	0,0016	није пољопривредно земљиште	изграђено земљиште
ТОПОЛА (ВАРОШ)	1497	150	ЗЕМЉИШТЕ УЗ ЗГРАДУ - ОБЈЕКАТ	0,0500	0,0500	није пољопривредно земљиште	изграђено земљиште
ТОПОЛА	1497	150	ЊИВА 3.класе	0,0328	0,0328	правно и фактичко стање се	изграђено земљиште

(ВАРОШ)						разликује	
ТОПОЛА (ВАРОШ)	1497	151	ВОЋЊАК 2.класе	0,1099	0,1099	правно и фактичко стање се разликује	изграђено земљиште
ТОПОЛА (ВАРОШ)	1498	943	ЊИВА 3.класе	0,0358	0,0358	правно и фактичко стање се разликује	изграђено земљиште
ТОПОЛА (ВАРОШ)	1498	946	ЗЕМЉИШТЕ ПОД ЗГРАДОМ- ОБЈЕКТОМ	0,0082	0,0082	није пољопривредно земљиште	изграђено земљиште
ТОПОЛА (ВАРОШ)	1498	946	ЗЕМЉИШТЕ ПОД ЗГРАДОМ- ОБЈЕКТОМ	0,0055	0,0055	није пољопривредно земљиште	изграђено земљиште
ТОПОЛА (ВАРОШ)	1498	946	ЗЕМЉИШТЕ ПОД ЗГРАДОМ- ОБЈЕКТОМ	0,0037	0,0037	није пољопривредно земљиште	изграђено земљиште
ТОПОЛА (ВАРОШ)	1498	946	ЗЕМЉИШТЕ УЗ ЗГРАДУ - ОБЈЕКАТ	0,0500	0,0500	није пољопривредно земљиште	изграђено земљиште
ТОПОЛА (ВАРОШ)	1498	946	ЊИВА 3.класе	0,0803	0,0803	правно и фактичко стање се разликује	изграђено земљиште
ТОПОЛА (ВАРОШ)	1499	149	ЗЕМЉИШТЕ ПОД ЗГРАДОМ- ОБЈЕКТОМ	0,0092	0,0092	није пољопривредно земљиште	изграђено земљиште
ТОПОЛА (ВАРОШ)	1499	149	ЗЕМЉИШТЕ ПОД ЗГРАДОМ- ОБЈЕКТОМ	0,0079	0,0079	није пољопривредно земљиште	изграђено земљиште
ТОПОЛА (ВАРОШ)	1499	149	ЗЕМЉИШТЕ ПОД ЗГРАДОМ- ОБЈЕКТОМ	0,0210	0,0210	није пољопривредно земљиште	изграђено земљиште
ТОПОЛА (ВАРОШ)	1499	149	ЗЕМЉИШТЕ УЗ ЗГРАДУ - ОБЈЕКАТ	0,0311	0,0311	није пољопривредно земљиште	изграђено земљиште
ТОПОЛА (ВАРОШ)	1499	149	ВОЋЊАК 2.класе	0,0274	0,0274	правно и фактичко стање се разликује	изграђено земљиште
ТОПОЛА (ВАРОШ)	1500	960	ЗЕМЉИШТЕ ПОД ЗГРАДОМ- ОБЈЕКТОМ	0,0136	0,0136	није пољопривредно земљиште	изграђено земљиште
ТОПОЛА (ВАРОШ)	1500	960	ЗЕМЉИШТЕ УЗ ЗГРАДУ - ОБЈЕКАТ	0,0500	0,0500	није пољопривредно земљиште	изграђено земљиште
ТОПОЛА (ВАРОШ)	1500	960	ЊИВА 3.класе	0,0745	0,0745	правно и фактичко стање се разликује	изграђено земљиште
ТОПОЛА (ВАРОШ)	1500	961	ВОЋЊАК 3.класе	0,0865	0,0865	правно и фактичко стање се разликује	изграђено земљиште
ТОПОЛА (ВАРОШ)	1500	965	ВОЋЊАК 3.класе	0,3491	0,3491	правно и фактичко стање се разликује	изграђено земљиште
ТОПОЛА (ВАРОШ)	1501	147	ЗЕМЉИШТЕ ПОД ЗГРАДОМ- ОБЈЕКТОМ	0,0098	0,0098	није пољопривредно земљиште	изграђено земљиште
ТОПОЛА (ВАРОШ)	1501	147	ЗЕМЉИШТЕ ПОД ЗГРАДОМ- ОБЈЕКТОМ	0,0135	0,0135	није пољопривредно земљиште	изграђено земљиште
ТОПОЛА (ВАРОШ)	1501	147	ЗЕМЉИШТЕ ПОД ЗГРАДОМ- ОБЈЕКТОМ	0,0093	0,0093	није пољопривредно земљиште	изграђено земљиште
ТОПОЛА (ВАРОШ)	1501	147	ЗЕМЉИШТЕ ПОД ЗГРАДОМ- ОБЈЕКТОМ	0,0127	0,0127	није пољопривредно земљиште	изграђено земљиште
ТОПОЛА (ВАРОШ)	1501	147	ЗЕМЉИШТЕ УЗ ЗГРАДУ - ОБЈЕКАТ	0,0500	0,0500	није пољопривредно земљиште	изграђено земљиште
ТОПОЛА (ВАРОШ)	1501	147	ВОЋЊАК 2.класе	0,5660	0,5660	правно и фактичко стање се разликује	изграђено земљиште
ТОПОЛА (ВАРОШ)	1501	148	ЊИВА 3.класе	0,0942	0,0942	правно и фактичко стање се разликује	изграђено земљиште
ТОПОЛА (ВАРОШ)	1503	146	ЗЕМЉИШТЕ ПОД ЗГРАДОМ- ОБЈЕКТОМ	0,0105	0,0105	није пољопривредно земљиште	изграђено земљиште
ТОПОЛА (ВАРОШ)	1503	146	ЗЕМЉИШТЕ ПОД ЗГРАДОМ- ОБЈЕКТОМ	0,0022	0,0022	није пољопривредно земљиште	изграђено земљиште
ТОПОЛА (ВАРОШ)	1503	146	ЗЕМЉИШТЕ УЗ ЗГРАДУ - ОБЈЕКАТ	0,0500	0,0500	није пољопривредно земљиште	изграђено земљиште
ТОПОЛА (ВАРОШ)	1503	146	ВОЋЊАК 2.класе	0,1528	0,1528	правно и фактичко стање се разликује	изграђено земљиште
ТОПОЛА (ВАРОШ)	1504	966	ЗЕМЉИШТЕ ПОД ЗГРАДОМ- ОБЈЕКТОМ	0,0130	0,0130	није пољопривредно земљиште	изграђено земљиште

ТОПОЛА (ВАРОШ)	1504	966	ЗЕМЉИШТЕ ПОД ЗГРАДОМ- ОБЈЕКТОМ	0,0240	0,0240	није пољопривредно земљиште	изграђено земљиште
ТОПОЛА (ВАРОШ)	1504	966	ЗЕМЉИШТЕ ПОД ЗГРАДОМ- ОБЈЕКТОМ	0,0360	0,0360	није пољопривредно земљиште	изграђено земљиште
ТОПОЛА (ВАРОШ)	1504	966	ЗЕМЉИШТЕ УЗ ЗГРАДУ - ОБЈЕКАТ	0,0500	0,0500	није пољопривредно земљиште	изграђено земљиште
ТОПОЛА (ВАРОШ)	1504	966	ВОЋЊАК 3.класе	0,0272	0,0272	правно и фактичко стање се разликује	изграђено земљиште
ТОПОЛА (ВАРОШ)	1505	144	ЗЕМЉИШТЕ ПОД ЗГРАДОМ- ОБЈЕКТОМ	0,0091	0,0091	није пољопривредно земљиште	изграђено земљиште
ТОПОЛА (ВАРОШ)	1505	144	ЗЕМЉИШТЕ ПОД ЗГРАДОМ- ОБЈЕКТОМ	0,0084	0,0084	није пољопривредно земљиште	изграђено земљиште
ТОПОЛА (ВАРОШ)	1505	144	ЗЕМЉИШТЕ ПОД ЗГРАДОМ- ОБЈЕКТОМ	0,0045	0,0045	није пољопривредно земљиште	изграђено земљиште
ТОПОЛА (ВАРОШ)	1505	144	ЗЕМЉИШТЕ ПОД ЗГРАДОМ- ОБЈЕКТОМ	0,0054	0,0054	није пољопривредно земљиште	изграђено земљиште
ТОПОЛА (ВАРОШ)	1505	144	ЗЕМЉИШТЕ УЗ ЗГРАДУ - ОБЈЕКАТ	0,0500	0,0500	није пољопривредно земљиште	изграђено земљиште
ТОПОЛА (ВАРОШ)	1505	144	ВОЋЊАК 2.класе	0,2688	0,2688	правно и фактичко стање се разликује	изграђено земљиште
ТОПОЛА (ВАРОШ)	1505	145	ЊИВА 3.класе	0,0557	0,0557	правно и фактичко стање се разликује	изграђено земљиште
ТОПОЛА (ВАРОШ)	1507	138	ЗЕМЉИШТЕ ПОД ЗГРАДОМ- ОБЈЕКТОМ	0,0050	0,0050	није пољопривредно земљиште	изграђено земљиште
ТОПОЛА (ВАРОШ)	1507	138	ЗЕМЉИШТЕ ПОД ЗГРАДОМ- ОБЈЕКТОМ	0,0051	0,0051	није пољопривредно земљиште	изграђено земљиште
ТОПОЛА (ВАРОШ)	1507	138	ЗЕМЉИШТЕ ПОД ЗГРАДОМ- ОБЈЕКТОМ	0,0047	0,0047	није пољопривредно земљиште	изграђено земљиште
ТОПОЛА (ВАРОШ)	1507	138	ЗЕМЉИШТЕ УЗ ЗГРАДУ - ОБЈЕКАТ	0,0500	0,0500	није пољопривредно земљиште	изграђено земљиште
ТОПОЛА (ВАРОШ)	1507	138	ВОЋЊАК 2.класе	0,0664	0,0664	правно и фактичко стање се разликује	изграђено земљиште
ТОПОЛА (ВАРОШ)	1507	139	ВОЋЊАК 2.класе	0,1009	0,1009	правно и фактичко стање се разликује	изграђено земљиште
ТОПОЛА (ВАРОШ)	1507	140	ЊИВА 3.класе	0,0238	0,0238	правно и фактичко стање се разликује	изграђено земљиште
ТОПОЛА (ВАРОШ)	1508	136	ЊИВА 3.класе	0,0345	0,0345	правно и фактичко стање се разликује	изграђено земљиште
ТОПОЛА (ВАРОШ)	1508	137	ЊИВА 3.класе	0,0188	0,0188	правно и фактичко стање се разликује	изграђено земљиште
ТОПОЛА (ВАРОШ)	1508	137	ВОЋЊАК 2.класе	0,0765	0,0765	правно и фактичко стање се разликује	изграђено земљиште
ТОПОЛА (ВАРОШ)	1508	141	ЗЕМЉИШТЕ ПОД ЗГРАДОМ- ОБЈЕКТОМ	0,0037	0,0037	није пољопривредно земљиште	изграђено земљиште
ТОПОЛА (ВАРОШ)	1508	141	ЗЕМЉИШТЕ ПОД ЗГРАДОМ- ОБЈЕКТОМ	0,0015	0,0015	није пољопривредно земљиште	изграђено земљиште
ТОПОЛА (ВАРОШ)	1508	141	ЗЕМЉИШТЕ УЗ ЗГРАДУ - ОБЈЕКАТ	0,0500	0,0500	није пољопривредно земљиште	изграђено земљиште
ТОПОЛА (ВАРОШ)	1508	141	ВОЋЊАК 3.класе	0,0389	0,0389	правно и фактичко стање се разликује	изграђено земљиште
ТОПОЛА (ВАРОШ)	1508	142	ЊИВА 3.класе	0,0206	0,0206	правно и фактичко стање се разликује	изграђено земљиште
ТОПОЛА (ВАРОШ)	1508	142	ВОЋЊАК 2.класе	0,0286	0,0286	правно и фактичко стање се разликује	изграђено земљиште
ТОПОЛА (ВАРОШ)	1508	143	ЊИВА 3.класе	0,0638	0,0638	правно и фактичко стање се разликује	изграђено земљиште
ТОПОЛА (ВАРОШ)	1509	133	ЗЕМЉИШТЕ ПОД ЗГРАДОМ- ОБЈЕКТОМ	0,0076	0,0076	није пољопривредно земљиште	изграђено земљиште
ТОПОЛА (ВАРОШ)	1509	133	ЗЕМЉИШТЕ ПОД ЗГРАДОМ- ОБЈЕКТОМ	0,0161	0,0161	није пољопривредно земљиште	изграђено земљиште

ТОПОЛА (ВАРОШ)	1509	133	ЗЕМЉИШТЕ УЗ ЗГРАДУ - ОБЈЕКАТ	0,0500	0,0500	није пољопривредно земљиште	изграђено земљиште
ТОПОЛА (ВАРОШ)	1509	133	ВОЋЊАК 3.класе	0,1044	0,1044	правно и фактичко стање се разликује	изграђено земљиште
ТОПОЛА (ВАРОШ)	1509	134	ВОЋЊАК 2.класе	0,1150	0,1150	правно и фактичко стање се разликује	изграђено земљиште
ТОПОЛА (ВАРОШ)	1509	922	ЗЕМЉИШТЕ ПОД ЗГРАДОМ-ОБЈЕКТОМ	0,0093	0,0093	није пољопривредно земљиште	изграђено земљиште
ТОПОЛА (ВАРОШ)	1509	922	ЗЕМЉИШТЕ ПОД ЗГРАДОМ-ОБЈЕКТОМ	0,0045	0,0045	није пољопривредно земљиште	изграђено земљиште
ТОПОЛА (ВАРОШ)	1509	922	ЊИВА 3.класе	0,0454	0,0454	правно и фактичко стање се разликује	изграђено земљиште
ТОПОЛА (ВАРОШ)	1510	131	ЗЕМЉИШТЕ ПОД ЗГРАДОМ-ОБЈЕКТОМ	0,0035	0,0035	није пољопривредно земљиште	изграђено земљиште
ТОПОЛА (ВАРОШ)	1510	131	ЗЕМЉИШТЕ УЗ ЗГРАДУ - ОБЈЕКАТ	0,0500	0,0500	није пољопривредно земљиште	изграђено земљиште
ТОПОЛА (ВАРОШ)	1510	131	ВОЋЊАК 2.класе	0,0023	0,0023	правно и фактичко стање се разликује	изграђено земљиште
ТОПОЛА (ВАРОШ)	1510	132	ЊИВА 3.класе	0,0704	0,0704	правно и фактичко стање се разликује	изграђено земљиште
ТОПОЛА (ВАРОШ)	1511	130	ЗЕМЉИШТЕ ПОД ЗГРАДОМ-ОБЈЕКТОМ	0,0031	0,0031	није пољопривредно земљиште	изграђено земљиште
ТОПОЛА (ВАРОШ)	1511	130	ЗЕМЉИШТЕ УЗ ЗГРАДУ - ОБЈЕКАТ	0,0500	0,0500	није пољопривредно земљиште	изграђено земљиште
ТОПОЛА (ВАРОШ)	1511	130	ЊИВА 3.класе	0,0273	0,0273	правно и фактичко стање се разликује	изграђено земљиште
ТОПОЛА (ВАРОШ)	1512	129	ЗЕМЉИШТЕ ПОД ЗГРАДОМ-ОБЈЕКТОМ	0,0049	0,0049	није пољопривредно земљиште	изграђено земљиште
ТОПОЛА (ВАРОШ)	1512	129	ЗЕМЉИШТЕ УЗ ЗГРАДУ - ОБЈЕКАТ	0,0500	0,0500	није пољопривредно земљиште	изграђено земљиште
ТОПОЛА (ВАРОШ)	1512	129	ЊИВА 3.класе	0,0661	0,0661	правно и фактичко стање се разликује	изграђено земљиште
ТОПОЛА (ВАРОШ)	1513	223	ВИНОГРАД 3.класе	0,2329	0,2329	правно и фактичко стање се разликује	изграђено земљиште
ТОПОЛА (ВАРОШ)	1517	197	ЗЕМЉИШТЕ ПОД ЗГРАДОМ-ОБЈЕКТОМ	0,0130	0,0130	није пољопривредно земљиште	изграђено земљиште
ТОПОЛА (ВАРОШ)	1517	197	ЗЕМЉИШТЕ ПОД ЗГРАДОМ-ОБЈЕКТОМ	0,0050	0,0050	није пољопривредно земљиште	изграђено земљиште
ТОПОЛА (ВАРОШ)	1517	197	ЗЕМЉИШТЕ ПОД ЗГРАДОМ-ОБЈЕКТОМ	0,0148	0,0148	није пољопривредно земљиште	изграђено земљиште
ТОПОЛА (ВАРОШ)	1517	197	ЗЕМЉИШТЕ УЗ ЗГРАДУ - ОБЈЕКАТ	0,0500	0,0500	није пољопривредно земљиште	изграђено земљиште
ТОПОЛА (ВАРОШ)	1517	197	ВОЋЊАК 3.класе	0,0550	0,0550	правно и фактичко стање се разликује	изграђено земљиште
ТОПОЛА (ВАРОШ)	1518	198	ЗЕМЉИШТЕ ПОД ЗГРАДОМ-ОБЈЕКТОМ	0,0090	0,0090	није пољопривредно земљиште	изграђено земљиште
ТОПОЛА (ВАРОШ)	1518	198	ЗЕМЉИШТЕ ПОД ЗГРАДОМ-ОБЈЕКТОМ	0,0031	0,0031	није пољопривредно земљиште	изграђено земљиште
ТОПОЛА (ВАРОШ)	1518	198	ЗЕМЉИШТЕ УЗ ЗГРАДУ - ОБЈЕКАТ	0,0500	0,0500	није пољопривредно земљиште	изграђено земљиште
ТОПОЛА (ВАРОШ)	1518	198	ЊИВА 3.класе	0,0718	0,0718	правно и фактичко стање се разликује	изграђено земљиште
ТОПОЛА (ВАРОШ)	1519	929	ЗЕМЉИШТЕ ПОД ЗГРАДОМ-ОБЈЕКТОМ	0,0125	0,0125	није пољопривредно земљиште	изграђено земљиште
ТОПОЛА (ВАРОШ)	1519	929	ЗЕМЉИШТЕ УЗ ЗГРАДУ - ОБЈЕКАТ	0,0500	0,0500	није пољопривредно земљиште	изграђено земљиште
ТОПОЛА (ВАРОШ)	1519	929	ВОЋЊАК 3.класе	0,0538	0,0538	правно и фактичко стање се разликује	изграђено земљиште
ТОПОЛА (ВАРОШ)	1520	905/2	ЗЕМЉИШТЕ ПОД ДЕЛОМ ЗГРАДЕ	0,0033	0,0033	није пољопривредно земљиште	изграђено земљиште
ТОПОЛА	1520	905/2	ВОЋЊАК 3.класе	0,0436	0,0436	правно и фактичко стање се	изграђено земљиште

(ВАРОШ)						разликује	
ТОПОЛА (ВАРОШ)	1521	907	ЗЕМЉИШТЕ ПОД ЗГРАДОМ- ОБЈЕКТОМ	0,0081	0,0081	није пољопривредно земљиште	изграђено земљиште
ТОПОЛА (ВАРОШ)	1521	907	ЗЕМЉИШТЕ УЗ ЗГРАДУ - ОБЈЕКАТ	0,0500	0,0500	није пољопривредно земљиште	изграђено земљиште
ТОПОЛА (ВАРОШ)	1521	907	ЊИВА 3.класе	0,2181	0,2181	правно и фактичко стање се разликује	изграђено земљиште
ТОПОЛА (ВАРОШ)	1521	908	ЛИВАДА 3.класе	0,0377	0,0377	правно и фактичко стање се разликује	изграђено земљиште
ТОПОЛА (ВАРОШ)	1522	909	ЗЕМЉИШТЕ ПОД ЗГРАДОМ- ОБЈЕКТОМ	0,0090	0,0090	није пољопривредно земљиште	изграђено земљиште
ТОПОЛА (ВАРОШ)	1522	909	ЗЕМЉИШТЕ ПОД ЗГРАДОМ- ОБЈЕКТОМ	0,0076	0,0076	није пољопривредно земљиште	изграђено земљиште
ТОПОЛА (ВАРОШ)	1522	909	ЗЕМЉИШТЕ УЗ ЗГРАДУ - ОБЈЕКАТ	0,0500	0,0500	није пољопривредно земљиште	изграђено земљиште
ТОПОЛА (ВАРОШ)	1522	909	ВОЋЊАК 3.класе	0,0457	0,0457	правно и фактичко стање се разликује	изграђено земљиште
ТОПОЛА (ВАРОШ)	1522	910	ЊИВА 3.класе	0,3311	0,3311	правно и фактичко стање се разликује	изграђено земљиште
ТОПОЛА (ВАРОШ)	1522	911	ЛИВАДА 3.класе	0,0410	0,0410	правно и фактичко стање се разликује	изграђено земљиште
ТОПОЛА (ВАРОШ)	1523	923/1	ЊИВА 3.класе	1,5446	1,5446	правно и фактичко стање се разликује	изграђено земљиште
ТОПОЛА (ВАРОШ)	1523	923/13	ЊИВА 3.класе	0,0678	0,0678	правно и фактичко стање се разликује	изграђено земљиште
ТОПОЛА (ВАРОШ)	1523	923/14	ЊИВА 3.класе	0,0586	0,0586	правно и фактичко стање се разликује	изграђено земљиште
ТОПОЛА (ВАРОШ)	1523	923/18	ЊИВА 3.класе	0,0704	0,0704	правно и фактичко стање се разликује	изграђено земљиште
ТОПОЛА (ВАРОШ)	1523	923/19	ЊИВА 3.класе	0,0463	0,0463	правно и фактичко стање се разликује	изграђено земљиште
ТОПОЛА (ВАРОШ)	1523	923/20	ЊИВА 3.класе	0,0542	0,0542	правно и фактичко стање се разликује	изграђено земљиште
ТОПОЛА (ВАРОШ)	1523	923/21	ЊИВА 3.класе	0,0576	0,0576	правно и фактичко стање се разликује	изграђено земљиште
ТОПОЛА (ВАРОШ)	1523	924	ВОЋЊАК 3.класе	0,0709	0,0709	правно и фактичко стање се разликује	изграђено земљиште
ТОПОЛА (ВАРОШ)	1523	925	ЛИВАДА 3.класе	0,1066	0,1066	правно и фактичко стање се разликује	изграђено земљиште
ТОПОЛА (ВАРОШ)	1523	926	ВОЋЊАК 3.класе	0,0552	0,0552	правно и фактичко стање се разликује	изграђено земљиште
ТОПОЛА (ВАРОШ)	1523	950/2	ПАШЊАК 2.класе	0,0203	0,0203	правно и фактичко стање се разликује	изграђено земљиште
ТОПОЛА (ВАРОШ)	1524	912	ЗЕМЉИШТЕ ПОД ЗГРАДОМ- ОБЈЕКТОМ	0,0087	0,0087	није пољопривредно земљиште	изграђено земљиште
ТОПОЛА (ВАРОШ)	1524	912	ЗЕМЉИШТЕ ПОД ЗГРАДОМ- ОБЈЕКТОМ	0,0114	0,0114	није пољопривредно земљиште	изграђено земљиште
ТОПОЛА (ВАРОШ)	1524	912	ЗЕМЉИШТЕ УЗ ЗГРАДУ - ОБЈЕКАТ	0,0500	0,0500	није пољопривредно земљиште	изграђено земљиште
ТОПОЛА (ВАРОШ)	1524	912	ВОЋЊАК 3.класе	0,0573	0,0573	правно и фактичко стање се разликује	изграђено земљиште
ТОПОЛА (ВАРОШ)	1524	913	ЊИВА 3.класе	0,2958	0,2958	правно и фактичко стање се разликује	изграђено земљиште
ТОПОЛА (ВАРОШ)	1524	914	ЛИВАДА 3.класе	0,0348	0,0348	правно и фактичко стање се разликује	изграђено земљиште
ТОПОЛА (ВАРОШ)	1526	898	ВОЋЊАК 3.класе	0,1755	0,1755	правно и фактичко стање се разликује	изграђено земљиште
ТОПОЛА (ВАРОШ)	1526	899	ЗЕМЉИШТЕ ПОД ЗГРАДОМ- ОБЈЕКТОМ	0,0102	0,0102	није пољопривредно земљиште	изграђено земљиште
ТОПОЛА (ВАРОШ)	1526	899	ЗЕМЉИШТЕ УЗ ЗГРАДУ - ОБЈЕКАТ	0,0500	0,0500	није пољопривредно земљиште	изграђено земљиште
ТОПОЛА (ВАРОШ)	1526	899	ВОЋЊАК 3.класе	0,0706	0,0706	правно и фактичко стање се разликује	изграђено земљиште
ТОПОЛА (ВАРОШ)	1526	900	ЗЕМЉИШТЕ ПОД ЗГРАДОМ- ОБЈЕКТОМ	0,0152	0,0152	није пољопривредно земљиште	изграђено земљиште
ТОПОЛА (ВАРОШ)	1526	900	ВОЋЊАК 3.класе	0,2336	0,2336	правно и фактичко стање се разликује	изграђено земљиште

ТОПОЛА (ВАРОШ)	1526	901	ЊИВА 3.класе	0,1047	0,1047	правно и фактичко стање се разликује	изграђено земљиште
ТОПОЛА (ВАРОШ)	1526	902	ВОЋЊАК 3.класе	0,1324	0,1324	правно и фактичко стање се разликује	изграђено земљиште
ТОПОЛА (ВАРОШ)	1526	915	ЛИВАДА 3.класе	0,1311	0,1311	правно и фактичко стање се разликује	изграђено земљиште
ТОПОЛА (ВАРОШ)	1534	1073	ЊИВА 3.класе	0,7471	0,7471	правно и фактичко стање се разликује	изграђено земљиште
ТОПОЛА (ВАРОШ)	1535	921	ЗЕМЉИШТЕ ПОД ЗГРАДОМ-ОБЈЕКТОМ	0,0074	0,0074	није пољопривредно земљиште	изграђено земљиште
ТОПОЛА (ВАРОШ)	1535	921	ЗЕМЉИШТЕ УЗ ЗГРАДУ - ОБЈЕКАТ	0,0500	0,0500	није пољопривредно земљиште	изграђено земљиште
ТОПОЛА (ВАРОШ)	1535	921	ЊИВА 3.класе	0,0023	0,0023	правно и фактичко стање се разликује	изграђено земљиште
ТОПОЛА (ВАРОШ)	1540	923/3	ЗЕМЉИШТЕ ПОД ЗГРАДОМ-ОБЈЕКТОМ	0,0118	0,0118	није пољопривредно земљиште	изграђено земљиште
ТОПОЛА (ВАРОШ)	1540	923/3	ЗЕМЉИШТЕ УЗ ЗГРАДУ - ОБЈЕКАТ	0,0500	0,0500	није пољопривредно земљиште	изграђено земљиште
ТОПОЛА (ВАРОШ)	1540	923/3	ЊИВА 3.класе	0,0011	0,0011	правно и фактичко стање се разликује	изграђено земљиште
ТОПОЛА (ВАРОШ)	1542	923/2	ЊИВА 3.класе	0,0805	0,0805	правно и фактичко стање се разликује	изграђено земљиште
ТОПОЛА (ВАРОШ)	1545	923/5	ЗЕМЉИШТЕ ПОД ЗГРАДОМ-ОБЈЕКТОМ	0,0107	0,0107	није пољопривредно земљиште	изграђено земљиште
ТОПОЛА (ВАРОШ)	1545	923/5	ЗЕМЉИШТЕ УЗ ЗГРАДУ - ОБЈЕКАТ	0,0500	0,0500	није пољопривредно земљиште	изграђено земљиште
ТОПОЛА (ВАРОШ)	1545	923/5	ЊИВА 3.класе	0,0218	0,0218	правно и фактичко стање се разликује	изграђено земљиште
ТОПОЛА (ВАРОШ)	1547	923/7	ЗЕМЉИШТЕ ПОД ЗГРАДОМ-ОБЈЕКТОМ	0,0052	0,0052	није пољопривредно земљиште	изграђено земљиште
ТОПОЛА (ВАРОШ)	1547	923/7	ЗЕМЉИШТЕ УЗ ЗГРАДУ - ОБЈЕКАТ	0,0500	0,0500	није пољопривредно земљиште	изграђено земљиште
ТОПОЛА (ВАРОШ)	1547	923/7	ЊИВА 3.класе	0,0008	0,0008	правно и фактичко стање се разликује	изграђено земљиште
ТОПОЛА (ВАРОШ)	1548	923/8	ЗЕМЉИШТЕ ПОД ЗГРАДОМ-ОБЈЕКТОМ	0,0068	0,0068	није пољопривредно земљиште	изграђено земљиште
ТОПОЛА (ВАРОШ)	1548	923/8	ЗЕМЉИШТЕ ПОД ЗГРАДОМ-ОБЈЕКТОМ	0,0039	0,0039	није пољопривредно земљиште	изграђено земљиште
ТОПОЛА (ВАРОШ)	1548	923/8	ЗЕМЉИШТЕ УЗ ЗГРАДУ - ОБЈЕКАТ	0,0500	0,0500	није пољопривредно земљиште	изграђено земљиште
ТОПОЛА (ВАРОШ)	1548	923/8	ЊИВА 3.класе	0,0010	0,0010	правно и фактичко стање се разликује	изграђено земљиште
ТОПОЛА (ВАРОШ)	1564	70/2	ЗЕМЉИШТЕ ПОД ЗГРАДОМ-ОБЈЕКТОМ	0,0082	0,0082	није пољопривредно земљиште	изграђено земљиште
ТОПОЛА (ВАРОШ)	1564	70/2	ЗЕМЉИШТЕ ПОД ЗГРАДОМ-ОБЈЕКТОМ	0,0145	0,0145	није пољопривредно земљиште	изграђено земљиште
ТОПОЛА (ВАРОШ)	1564	70/2	ЗЕМЉИШТЕ ПОД ЗГРАДОМ-ОБЈЕКТОМ	0,0123	0,0123	није пољопривредно земљиште	изграђено земљиште
ТОПОЛА (ВАРОШ)	1564	70/2	ЗЕМЉИШТЕ ПОД ЗГРАДОМ-ОБЈЕКТОМ	0,0101	0,0101	није пољопривредно земљиште	изграђено земљиште
ТОПОЛА (ВАРОШ)	1564	70/2	ЗЕМЉИШТЕ ПОД ЗГРАДОМ-ОБЈЕКТОМ	0,0159	0,0159	није пољопривредно земљиште	изграђено земљиште
ТОПОЛА (ВАРОШ)	1564	70/2	ЗЕМЉИШТЕ ПОД ЗГРАДОМ-ОБЈЕКТОМ	0,0113	0,0113	није пољопривредно земљиште	изграђено земљиште
ТОПОЛА (ВАРОШ)	1564	70/2	ЗЕМЉИШТЕ ПОД ЗГРАДОМ-ОБЈЕКТОМ	0,0340	0,0340	није пољопривредно земљиште	изграђено земљиште
ТОПОЛА (ВАРОШ)	1564	70/2	ЗЕМЉИШТЕ УЗ ЗГРАДУ - ОБЈЕКАТ	0,5137	0,5137	није пољопривредно земљиште	изграђено земљиште
ТОПОЛА (ВАРОШ)	1564	70/2	ЊИВА 3.класе	0,3800	0,3800	правно и фактичко стање се разликује	изграђено земљиште

ТОПОЛА (ВАРОШ)	1564	2869	ЗЕМЉИШТЕ ПОД ЗГРАДОМ- ОБЈЕКТОМ	0,0132	0,0132	није пољопривредно земљиште	изграђено земљиште
ТОПОЛА (ВАРОШ)	1564	2869	ЗЕМЉИШТЕ ПОД ЗГРАДОМ- ОБЈЕКТОМ	0,0030	0,0030	није пољопривредно земљиште	изграђено земљиште
ТОПОЛА (ВАРОШ)	1564	2869	ЗЕМЉИШТЕ ПОД ЗГРАДОМ- ОБЈЕКТОМ	0,0018	0,0018	није пољопривредно земљиште	изграђено земљиште
ТОПОЛА (ВАРОШ)	1564	2869	ЗЕМЉИШТЕ ПОД ЗГРАДОМ- ОБЈЕКТОМ	0,0199	0,0199	није пољопривредно земљиште	изграђено земљиште
ТОПОЛА (ВАРОШ)	1564	2869	ЗЕМЉИШТЕ ПОД ЗГРАДОМ- ОБЈЕКТОМ	0,0053	0,0053	није пољопривредно земљиште	изграђено земљиште
ТОПОЛА (ВАРОШ)	1564	2869	ЗЕМЉИШТЕ ПОД ЗГРАДОМ- ОБЈЕКТОМ	0,0055	0,0055	није пољопривредно земљиште	изграђено земљиште
ТОПОЛА (ВАРОШ)	1564	2869	ВОЋЊАК 3.класе	7,7472	7,7472	правно и фактичко стање се разликује	изграђено земљиште
ТОПОЛА (ВАРОШ)	1566	1504	ЗЕМЉИШТЕ ПОД ЗГРАДОМ- ОБЈЕКТОМ	0,0169	0,0169	није пољопривредно земљиште	изграђено земљиште
ТОПОЛА (ВАРОШ)	1566	1504	ЗЕМЉИШТЕ ПОД ЗГРАДОМ- ОБЈЕКТОМ	0,0040	0,0040	није пољопривредно земљиште	изграђено земљиште
ТОПОЛА (ВАРОШ)	1566	1504	ЗЕМЉИШТЕ УЗ ЗГРАДУ - ОБЈЕКАТ	0,0500	0,0500	није пољопривредно земљиште	изграђено земљиште
ТОПОЛА (ВАРОШ)	1566	1504	ВОЋЊАК 3.класе	0,0070	0,0070	правно и фактичко стање се разликује	изграђено земљиште
ТОПОЛА (ВАРОШ)	1570	1491	ЗЕМЉИШТЕ ПОД ЗГРАДОМ- ОБЈЕКТОМ	0,0142	0,0142	није пољопривредно земљиште	изграђено земљиште
ТОПОЛА (ВАРОШ)	1570	1491	ЗЕМЉИШТЕ ПОД ЗГРАДОМ- ОБЈЕКТОМ	0,0025	0,0025	није пољопривредно земљиште	изграђено земљиште
ТОПОЛА (ВАРОШ)	1570	1491	ЗЕМЉИШТЕ УЗ ЗГРАДУ - ОБЈЕКАТ	0,0500	0,0500	није пољопривредно земљиште	изграђено земљиште
ТОПОЛА (ВАРОШ)	1570	1491	ВОЋЊАК 3.класе	0,0099	0,0099	правно и фактичко стање се разликује	изграђено земљиште
ТОПОЛА (ВАРОШ)	1571	1492	ЗЕМЉИШТЕ ПОД ЗГРАДОМ- ОБЈЕКТОМ	0,0060	0,0060	није пољопривредно земљиште	изграђено земљиште
ТОПОЛА (ВАРОШ)	1571	1492	ЗЕМЉИШТЕ УЗ ЗГРАДУ - ОБЈЕКАТ	0,0500	0,0500	није пољопривредно земљиште	изграђено земљиште
ТОПОЛА (ВАРОШ)	1571	1492	ВОЋЊАК 3.класе	0,0036	0,0036	правно и фактичко стање се разликује	изграђено земљиште
ТОПОЛА (ВАРОШ)	1571	1492	ОСТАЛО ВЕШТАЧКИ СТВОРЕНО НЕПЦЛ	0,0058	0,0058	није пољопривредно земљиште	изграђено земљиште
ТОПОЛА (ВАРОШ)	1577	1464	ЗЕМЉИШТЕ ПОД ЗГРАДОМ- ОБЈЕКТОМ	0,0141	0,0141	није пољопривредно земљиште	изграђено земљиште
ТОПОЛА (ВАРОШ)	1577	1464	ЊИВА 4.класе	0,0362	0,0362	правно и фактичко стање се разликује	изграђено земљиште
ТОПОЛА (ВАРОШ)	1588	1345	ЗЕМЉИШТЕ ПОД ЗГРАДОМ- ОБЈЕКТОМ	0,0090	0,0090	није пољопривредно земљиште	изграђено земљиште
ТОПОЛА (ВАРОШ)	1588	1345	ЗЕМЉИШТЕ УЗ ЗГРАДУ - ОБЈЕКАТ	0,0500	0,0500	није пољопривредно земљиште	изграђено земљиште
ТОПОЛА (ВАРОШ)	1588	1345	ВОЋЊАК 4.класе	0,0027	0,0027	правно и фактичко стање се разликује	изграђено земљиште
ТОПОЛА (ВАРОШ)	1601	1329	ЗЕМЉИШТЕ ПОД ЗГРАДОМ- ОБЈЕКТОМ	0,0080	0,0080	није пољопривредно земљиште	изграђено земљиште
ТОПОЛА (ВАРОШ)	1601	1329	ЗЕМЉИШТЕ УЗ ЗГРАДУ - ОБЈЕКАТ	0,0500	0,0500	није пољопривредно земљиште	изграђено земљиште
ТОПОЛА (ВАРОШ)	1601	1329	ЊИВА 5.класе	0,0019	0,0019	правно и фактичко стање се разликује	изграђено земљиште
ТОПОЛА (ВАРОШ)	1620	1521	ЗЕМЉИШТЕ ПОД ЗГРАДОМ- ОБЈЕКТОМ	0,0095	0,0095	није пољопривредно земљиште	изграђено земљиште

ТОПОЛА (ВАРОШ)	1620	1521	ЗЕМЉИШТЕ УЗ ЗГРАДУ - ОБЈЕКАТ	0,0500	0,0500	није пољопривредно земљиште	изграђено земљиште
ТОПОЛА (ВАРОШ)	1620	1521	ВОЋЊАК 3.класе	0,0003	0,0003	правно и фактичко стање се разликује	изграђено земљиште
ТОПОЛА (ВАРОШ)	1621	2300	ЗЕМЉИШТЕ ПОД ЗГРАДОМ-ОБЈЕКТОМ	0,0060	0,0060	није пољопривредно земљиште	изграђено земљиште
ТОПОЛА (ВАРОШ)	1621	2300	ЗЕМЉИШТЕ УЗ ЗГРАДУ - ОБЈЕКАТ	0,0500	0,0500	није пољопривредно земљиште	изграђено земљиште
ТОПОЛА (ВАРОШ)	1621	2300	ЊИВА 5.класе	0,0105	0,0105	правно и фактичко стање се разликује	изграђено земљиште
ТОПОЛА (ВАРОШ)	1623	2299	ЊИВА 5.класе	0,0747	0,0747	правно и фактичко стање се разликује	изграђено земљиште
ТОПОЛА (ВАРОШ)	1624	2295	ЊИВА 5.класе	0,0556	0,0556	правно и фактичко стање се разликује	изграђено земљиште
ТОПОЛА (ВАРОШ)	1625	2290	ЗЕМЉИШТЕ ПОД ЗГРАДОМ-ОБЈЕКТОМ	0,0102	0,0102	није пољопривредно земљиште	изграђено земљиште
ТОПОЛА (ВАРОШ)	1625	2290	ЗЕМЉИШТЕ ПОД ЗГРАДОМ-ОБЈЕКТОМ	0,0018	0,0018	није пољопривредно земљиште	изграђено земљиште
ТОПОЛА (ВАРОШ)	1625	2290	ЗЕМЉИШТЕ УЗ ЗГРАДУ - ОБЈЕКАТ	0,0500	0,0500	није пољопривредно земљиште	изграђено земљиште
ТОПОЛА (ВАРОШ)	1625	2290	ЊИВА 5.класе	0,0343	0,0343	правно и фактичко стање се разликује	изграђено земљиште
ТОПОЛА (ВАРОШ)	1626	2278/2	ЊИВА 5.класе	0,0355	0,0355	правно и фактичко стање се разликује	изграђено земљиште
ТОПОЛА (ВАРОШ)	1629	2274	ЊИВА 5.класе	0,0453	0,0453	правно и фактичко стање се разликује	изграђено земљиште
ТОПОЛА (ВАРОШ)	1631	252/2	ЗЕМЉИШТЕ ПОД ЗГРАДОМ-ОБЈЕКТОМ	0,0116	0,0116	није пољопривредно земљиште	изграђено земљиште
ТОПОЛА (ВАРОШ)	1631	252/2	ЊИВА 3.класе	0,0259	0,0259	правно и фактичко стање се разликује	изграђено земљиште
ТОПОЛА (ВАРОШ)	1631	252/3	ЊИВА 3.класе	0,0365	0,0365	правно и фактичко стање се разликује	изграђено земљиште
ТОПОЛА (ВАРОШ)	1632	2228	ЊИВА 5.класе	0,1159	0,1159	правно и фактичко стање се разликује	изграђено земљиште
ТОПОЛА (ВАРОШ)	1633	1813/46	ЗЕМЉИШТЕ ПОД ЗГРАДОМ-ОБЈЕКТОМ	0,0089	0,0089	није пољопривредно земљиште	изграђено земљиште
ТОПОЛА (ВАРОШ)	1633	1813/46	ЊИВА 4.класе	0,0306	0,0306	правно и фактичко стање се разликује	изграђено земљиште
ТОПОЛА (ВАРОШ)	1635	326/3	ЊИВА 3.класе	0,0857	0,0857	правно и фактичко стање се разликује	изграђено земљиште
ТОПОЛА (ВАРОШ)	1636	952/2	ВОЋЊАК 3.класе	0,0232	0,0232	правно и фактичко стање се разликује	изграђено земљиште
ТОПОЛА (ВАРОШ)	1637	347	ЊИВА 3.класе	0,2031	0,2031	правно и фактичко стање се разликује	изграђено земљиште
ТОПОЛА (ВАРОШ)	1639	2471/1	ЊИВА 4.класе	0,1880	0,1880	правно и фактичко стање се разликује	изграђено земљиште
ТОПОЛА (ВАРОШ)	1639	2471/2	ЊИВА 4.класе	0,0582	0,0582	правно и фактичко стање се разликује	изграђено земљиште
ТОПОЛА (ВАРОШ)	1639	2471/3	ЊИВА 4.класе	0,0582	0,0582	правно и фактичко стање се разликује	изграђено земљиште
ТОПОЛА (ВАРОШ)	1639	2477	ЗЕМЉИШТЕ ПОД ЗГРАДОМ-ОБЈЕКТОМ	0,0152	0,0152	није пољопривредно земљиште	изграђено земљиште
ТОПОЛА (ВАРОШ)	1639	2477	ЗЕМЉИШТЕ ПОД ЗГРАДОМ-ОБЈЕКТОМ	0,0128	0,0128	није пољопривредно земљиште	изграђено земљиште
ТОПОЛА (ВАРОШ)	1639	2477	ЗЕМЉИШТЕ УЗ ЗГРАДУ - ОБЈЕКАТ	0,0500	0,0500	није пољопривредно земљиште	изграђено земљиште
ТОПОЛА (ВАРОШ)	1639	2477	ЊИВА 4.класе	0,0271	0,0271	правно и фактичко стање се разликује	изграђено земљиште
ТОПОЛА (ВАРОШ)	1639	2478	ЊИВА 4.класе	0,0503	0,0503	правно и фактичко стање се разликује	изграђено земљиште
ТОПОЛА (ВАРОШ)	1639	2478	ОСТАЛО ВЕШТАЧКИ СТВОРЕНО НЕПЛ.	0,0192	0,0192	није пољопривредно земљиште	изграђено земљиште
ТОПОЛА (ВАРОШ)	1642	86	ВИНОГРАД 3.класе	0,2283	0,2283	правно и фактичко стање се разликује	изграђено земљиште
ТОПОЛА (ВАРОШ)	1642	618/2	ВОЋЊАК 3.класе	0,0314	0,0314	правно и фактичко стање се разликује	изграђено земљиште

ТОПОЛА (ВАРОШ)	1642	618/3	ВОЋЊАК 3.класе	0,0372	0,0372	правно и фактичко стање се разликује	изграђено земљиште
ТОПОЛА (ВАРОШ)	1642	618/4	ВОЋЊАК 3.класе	0,0374	0,0374	правно и фактичко стање се разликује	изграђено земљиште
ТОПОЛА (ВАРОШ)	1642	618/5	ВОЋЊАК 3.класе	0,0336	0,0336	правно и фактичко стање се разликује	изграђено земљиште
ТОПОЛА (ВАРОШ)	1642	619	ВОЋЊАК 3.класе	0,0651	0,0651	правно и фактичко стање се разликује	изграђено земљиште
ТОПОЛА (ВАРОШ)	1644	2264/2	ЊИВА 5.класе	0,0075	0,0075	правно и фактичко стање се разликује	изграђено земљиште
ТОПОЛА (ВАРОШ)	1644	2264/2	ШУМА 3.класе	0,1046	0,1046	није пољопривредно земљиште	изграђено земљиште
ТОПОЛА (ВАРОШ)	1645	19	ЊИВА 4.класе	0,2655	0,2655	правно и фактичко стање се разликује	изграђено земљиште
ТОПОЛА (ВАРОШ)	1645	21	ВИНОГРАД 3.класе	0,1535	0,1535	правно и фактичко стање се разликује	изграђено земљиште
ТОПОЛА (ВАРОШ)	1647	169	ЗЕМЉИШТЕ ПОД ЗГРАДОМ-ОБЈЕКТОМ	0,0070	0,0070	није пољопривредно земљиште	изграђено земљиште
ТОПОЛА (ВАРОШ)	1647	169	ЊИВА 3.класе	0,0927	0,0927	правно и фактичко стање се разликује	изграђено земљиште
ТОПОЛА (ВАРОШ)	1648	307	ЊИВА 3.класе	0,1053	0,1053	правно и фактичко стање се разликује	изграђено земљиште
ТОПОЛА (ВАРОШ)	1649	331	ВОЋЊАК 3.класе	0,1802	0,1802	правно и фактичко стање се разликује	изграђено земљиште
ТОПОЛА (ВАРОШ)	1649	761/1	ЗЕМЉИШТЕ ПОД ЗГРАДОМ-ОБЈЕКТОМ	0,0104	0,0104	није пољопривредно земљиште	изграђено земљиште
ТОПОЛА (ВАРОШ)	1649	761/1	ЗЕМЉИШТЕ ПОД ЗГРАДОМ-ОБЈЕКТОМ	0,0012	0,0012	није пољопривредно земљиште	изграђено земљиште
ТОПОЛА (ВАРОШ)	1649	761/1	ЗЕМЉИШТЕ УЗ ЗГРАДУ - ОБЈЕКАТ	0,0500	0,0500	није пољопривредно земљиште	изграђено земљиште
ТОПОЛА (ВАРОШ)	1649	761/1	ВОЋЊАК 3.класе	0,0064	0,0064	правно и фактичко стање се разликује	изграђено земљиште
ТОПОЛА (ВАРОШ)	1650	1234	ЗЕМЉИШТЕ ПОД ЗГРАДОМ-ОБЈЕКТОМ	0,0168	0,0168	није пољопривредно земљиште	изграђено земљиште
ТОПОЛА (ВАРОШ)	1650	1234	ЊИВА 4.класе	0,0613	0,0613	правно и фактичко стање се разликује	изграђено земљиште
ТОПОЛА (ВАРОШ)	1653	2240/1	ЗЕМЉИШТЕ ПОД ЗГРАДОМ-ОБЈЕКТОМ	0,0107	0,0107	није пољопривредно земљиште	изграђено земљиште
ТОПОЛА (ВАРОШ)	1653	2240/1	ЊИВА 5.класе	0,0459	0,0459	правно и фактичко стање се разликује	изграђено земљиште
ТОПОЛА (ВАРОШ)	1653	2240/2	ЊИВА 5.класе	0,0825	0,0825	правно и фактичко стање се разликује	изграђено земљиште
ТОПОЛА (ВАРОШ)	1655	2234	ВИНОГРАД 3.класе	0,0708	0,0708	правно и фактичко стање се разликује	изграђено земљиште
ТОПОЛА (ВАРОШ)	1657	2198/1	ВИНОГРАД 3.класе	0,0694	0,0694	правно и фактичко стање се разликује	изграђено земљиште
ТОПОЛА (ВАРОШ)	1658	2205/2	ЊИВА 5.класе	0,0200	0,0200	правно и фактичко стање се разликује	изграђено земљиште
ТОПОЛА (ВАРОШ)	1661	2683	ВИНОГРАД 3.класе	0,1347	0,1347	правно и фактичко стање се разликује	изграђено земљиште
ТОПОЛА (ВАРОШ)	1664	2236	ЊИВА 5.класе	0,1053	0,1053	правно и фактичко стање се разликује	изграђено земљиште
ТОПОЛА (ВАРОШ)	1671	2357/14	ЊИВА 4.класе	0,0826	0,0826	правно и фактичко стање се разликује	изграђено земљиште
ТОПОЛА (ВАРОШ)	1675	1133	ЊИВА 4.класе	0,1331	0,1331	правно и фактичко стање се разликује	изграђено земљиште
ТОПОЛА (ВАРОШ)	1676	460/1	ЗЕМЉИШТЕ ПОД ЗГРАДОМ-ОБЈЕКТОМ	0,0127	0,0127	није пољопривредно земљиште	изграђено земљиште
ТОПОЛА (ВАРОШ)	1676	460/1	ВИНОГРАД 4.класе	0,0360	0,0360	правно и фактичко стање се разликује	изграђено земљиште
ТОПОЛА (ВАРОШ)	1677	1950	ЛИВАДА 5.класе	0,0607	0,0607	правно и фактичко стање се разликује	изграђено земљиште
ТОПОЛА (ВАРОШ)	1678	1949	ЛИВАДА 5.класе	0,0710	0,0710	правно и фактичко стање се разликује	изграђено земљиште
ТОПОЛА (ВАРОШ)	1680	2277/2	ЊИВА 5.класе	0,0219	0,0219	правно и фактичко стање се разликује	изграђено земљиште
ТОПОЛА (ВАРОШ)	1680	2277/2	ВОЋЊАК 4.класе	0,0323	0,0323	правно и фактичко стање се разликује	изграђено земљиште
ТОПОЛА (ВАРОШ)	1682	309	ЊИВА 3.класе	0,0785	0,0785	правно и фактичко стање се разликује	изграђено земљиште

ТОПОЛА (ВАРОШ)	1683	2357/3	ЗЕМЉИШТЕ ПОД ЗГРАДОМ-ОБЈЕКТОМ	0,0094	0,0094	није пољопривредно земљиште	изграђено земљиште
ТОПОЛА (ВАРОШ)	1683	2357/3	ЊИВА 4.класе	0,0426	0,0426	правно и фактичко стање се разликује	изграђено земљиште
ТОПОЛА (ВАРОШ)	1684	2398	ЊИВА 4.класе	0,0701	0,0701	правно и фактичко стање се разликује	изграђено земљиште
ТОПОЛА (ВАРОШ)	1686	2279/1	ВОЋЊАК 4.класе	0,0212	0,0212	правно и фактичко стање се разликује	изграђено земљиште
ТОПОЛА (ВАРОШ)	1686	2280/1	ЊИВА 5.класе	0,0533	0,0533	правно и фактичко стање се разликује	изграђено земљиште
ТОПОЛА (ВАРОШ)	1687	1777/3	ЊИВА 4.класе	0,0569	0,0569	правно и фактичко стање се разликује	изграђено земљиште
ТОПОЛА (ВАРОШ)	1688	2197	ВИНОГРАД 3.класе	0,1534	0,1534	правно и фактичко стање се разликује	изграђено земљиште
ТОПОЛА (ВАРОШ)	1691	2455	ЊИВА 4.класе	0,5545	0,5545	правно и фактичко стање се разликује	изграђено земљиште
ТОПОЛА (ВАРОШ)	1694	2463	ЊИВА 5.класе	1,7796	1,7796	правно и фактичко стање се разликује	изграђено земљиште
ТОПОЛА (ВАРОШ)	1694	2465	ЛИВАДА 4.класе	0,0415	0,0415	правно и фактичко стање се разликује	изграђено земљиште
ТОПОЛА (ВАРОШ)	1697	2488/4	ЊИВА 4.класе	0,0220	0,0220	правно и фактичко стање се разликује	изграђено земљиште
ТОПОЛА (ВАРОШ)	1697	2521/1	ЊИВА 4.класе	0,2112	0,2112	правно и фактичко стање се разликује	изграђено земљиште
ТОПОЛА (ВАРОШ)	1697	2521/3	ЊИВА 4.класе	0,0656	0,0656	правно и фактичко стање се разликује	изграђено земљиште
ТОПОЛА (ВАРОШ)	1699	2436	ЊИВА 4.класе	0,1887	0,1887	правно и фактичко стање се разликује	изграђено земљиште
ТОПОЛА (ВАРОШ)	1699	2469	ЊИВА 5.класе	0,1904	0,1904	правно и фактичко стање се разликује	изграђено земљиште
ТОПОЛА (ВАРОШ)	1700	2433	ЊИВА 4.класе	0,6251	0,6251	правно и фактичко стање се разликује	изграђено земљиште
ТОПОЛА (ВАРОШ)	1700	2454	ЊИВА 4.класе	0,1445	0,1445	правно и фактичко стање се разликује	изграђено земљиште
ТОПОЛА (ВАРОШ)	1701	2437	ЊИВА 4.класе	0,2049	0,2049	правно и фактичко стање се разликује	изграђено земљиште
ТОПОЛА (ВАРОШ)	1701	2530	ЊИВА 5.класе	0,5467	0,5467	правно и фактичко стање се разликује	изграђено земљиште
ТОПОЛА (ВАРОШ)	1702	2275	ЊИВА 5.класе	0,0511	0,0511	правно и фактичко стање се разликује	изграђено земљиште
ТОПОЛА (ВАРОШ)	1708	2440	ЊИВА 4.класе	0,0551	0,0551	правно и фактичко стање се разликује	изграђено земљиште
ТОПОЛА (ВАРОШ)	1711	2425	ЊИВА 5.класе	0,6507	0,6507	правно и фактичко стање се разликује	изграђено земљиште
ТОПОЛА (ВАРОШ)	1711	2464	ЊИВА 5.класе	0,4188	0,4188	правно и фактичко стање се разликује	изграђено земљиште
ТОПОЛА (ВАРОШ)	1726	1135/3	ЊИВА 4.класе	0,0679	0,0679	правно и фактичко стање се разликује	изграђено земљиште
ТОПОЛА (ВАРОШ)	1727	2360	ЊИВА 4.класе	0,1985	0,1985	правно и фактичко стање се разликује	изграђено земљиште
ТОПОЛА (ВАРОШ)	1728	2460	ЊИВА 4.класе	0,3393	0,3393	правно и фактичко стање се разликује	изграђено земљиште
ТОПОЛА (ВАРОШ)	1731	2435	ЊИВА 4.класе	0,2135	0,0771	правно и фактичко стање се разликује	изграђено земљиште
ТОПОЛА (ВАРОШ)	1732	2703	ВОЋЊАК 4.класе	0,1080	0,1080	правно и фактичко стање се разликује	изграђено земљиште
ТОПОЛА (ВАРОШ)	1733	2676	ВОЋЊАК 4.класе	0,0585	0,0585	правно и фактичко стање се разликује	изграђено земљиште
ТОПОЛА (ВАРОШ)	1733	2677	ВИНОГРАД 3.класе	0,0642	0,0642	правно и фактичко стање се разликује	изграђено земљиште
ТОПОЛА (ВАРОШ)	1734	2704	ЊИВА 4.класе	0,2031	0,2031	правно и фактичко стање се разликује	изграђено земљиште
ТОПОЛА (ВАРОШ)	1736	2705	ЊИВА 4.класе	0,1040	0,1040	правно и фактичко стање се разликује	изграђено земљиште
ТОПОЛА (ВАРОШ)	1737	928	ЗЕМЉИШТЕ ПОД ЗГРАДОМ-ОБЈЕКТОМ	0,0096	0,0096	није пољопривредно земљиште	изграђено земљиште
ТОПОЛА (ВАРОШ)	1737	928	ЗЕМЉИШТЕ УЗ ЗГРАДУ - ОБЈЕКАТ	0,0500	0,0500	није пољопривредно земљиште	изграђено земљиште
ТОПОЛА (ВАРОШ)	1737	928	ВОЋЊАК 3.класе	0,0188	0,0188	правно и фактичко стање се разликује	изграђено земљиште
ТОПОЛА (ВАРОШ)	1737	940	ВОЋЊАК 3.класе	0,0607	0,0607	правно и фактичко стање се разликује	изграђено земљиште

ТОПОЛА (ВАРОШ)	1743	2414/2	ЗЕМЉИШТЕ ПОД ЗГРАДОМ-ОБЈЕКТОМ	0,0122	0,0122	није пољопривредно земљиште	изграђено земљиште
ТОПОЛА (ВАРОШ)	1743	2414/2	ЊИВА 4.класе	0,0477	0,0477	правно и фактичко стање се разликује	изграђено земљиште
ТОПОЛА (ВАРОШ)	1744	2414/3	ЊИВА 4.класе	0,0613	0,0613	правно и фактичко стање се разликује	изграђено земљиште
ТОПОЛА (ВАРОШ)	1745	2521/2	ЊИВА 4.класе	0,0662	0,0662	правно и фактичко стање се разликује	изграђено земљиште
ТОПОЛА (ВАРОШ)	1746	2514	ЗЕМЉИШТЕ ПОД ЗГРАДОМ-ОБЈЕКТОМ	0,0088	0,0088	није пољопривредно земљиште	изграђено земљиште
ТОПОЛА (ВАРОШ)	1746	2514	ЊИВА 4.класе	0,0767	0,0767	правно и фактичко стање се разликује	изграђено земљиште
ТОПОЛА (ВАРОШ)	1749	207/1	ЗЕМЉИШТЕ ПОД ЗГРАДОМ-ОБЈЕКТОМ	0,0140	0,0140	није пољопривредно земљиште	изграђено земљиште
ТОПОЛА (ВАРОШ)	1749	207/1	ЊИВА 2.класе	0,4874	0,4874	правно и фактичко стање се разликује	изграђено земљиште
ТОПОЛА (ВАРОШ)	1750	61	ВИНОГРАД 3.класе	0,0644	0,0644	правно и фактичко стање се разликује	изграђено земљиште
ТОПОЛА (ВАРОШ)	1750	61	ШУМА 4.класе	0,0091	0,0091	није пољопривредно земљиште	изграђено земљиште
ТОПОЛА (ВАРОШ)	1751	65	ЊИВА 4.класе	0,0504	0,0504	правно и фактичко стање се разликује	изграђено земљиште
ТОПОЛА (ВАРОШ)	1752	40	ВОЋЊАК 4.класе	0,2453	0,2453	правно и фактичко стање се разликује	изграђено земљиште
ТОПОЛА (ВАРОШ)	1763	29	ЊИВА 4.класе	0,6874	0,6874	правно и фактичко стање се разликује	изграђено земљиште
ТОПОЛА (ВАРОШ)	1766	491	ВОЋЊАК 4.класе	0,0975	0,0975	правно и фактичко стање се разликује	изграђено земљиште
ТОПОЛА (ВАРОШ)	1766	492	ВОЋЊАК 4.класе	0,1125	0,1125	правно и фактичко стање се разликује	изграђено земљиште
ТОПОЛА (ВАРОШ)	1767	489	ЊИВА 5.класе	0,1826	0,1826	правно и фактичко стање се разликује	изграђено земљиште
ТОПОЛА (ВАРОШ)	1767	502	ВИНОГРАД 3.класе	0,1395	0,1395	правно и фактичко стање се разликује	изграђено земљиште
ТОПОЛА (ВАРОШ)	1770	2451	ЊИВА 4.класе	1,1193	0,2668	правно и фактичко стање се разликује	изграђено земљиште
ТОПОЛА (ВАРОШ)	1774	68	ВИНОГРАД 3.класе	0,6969	0,6969	правно и фактичко стање се разликује	изграђено земљиште
ТОПОЛА (ВАРОШ)	1775	1724	ЗЕМЉИШТЕ ПОД ЗГРАДОМ-ОБЈЕКТОМ	0,0055	0,0055	није пољопривредно земљиште	изграђено земљиште
ТОПОЛА (ВАРОШ)	1775	1724	ВОЋЊАК 3.класе	0,1301	0,1301	правно и фактичко стање се разликује	изграђено земљиште
ТОПОЛА (ВАРОШ)	1776	2245	ЗЕМЉИШТЕ ПОД ЗГРАДОМ-ОБЈЕКТОМ	0,0088	0,0088	није пољопривредно земљиште	изграђено земљиште
ТОПОЛА (ВАРОШ)	1776	2245	ВИНОГРАД 3.класе	0,0748	0,0748	правно и фактичко стање се разликује	изграђено земљиште
ТОПОЛА (ВАРОШ)	1779	631/4	ЗЕМЉИШТЕ ПОД ЗГРАДОМ-ОБЈЕКТОМ	0,0154	0,0154	није пољопривредно земљиште	изграђено земљиште
ТОПОЛА (ВАРОШ)	1779	631/4	ВОЋЊАК 3.класе	0,0430	0,0430	правно и фактичко стање се разликује	изграђено земљиште
ТОПОЛА (ВАРОШ)	1780	1135/4	ЗЕМЉИШТЕ ПОД ЗГРАДОМ-ОБЈЕКТОМ	0,0077	0,0077	није пољопривредно земљиште	изграђено земљиште
ТОПОЛА (ВАРОШ)	1780	1135/4	ЊИВА 4.класе	0,0782	0,0782	правно и фактичко стање се разликује	изграђено земљиште
ТОПОЛА (ВАРОШ)	1783	1776/3	ЗЕМЉИШТЕ ПОД ДЕЛОМ ЗГРАДЕ	0,0002	0,0002	није пољопривредно земљиште	изграђено земљиште
ТОПОЛА (ВАРОШ)	1783	1776/3	ЗЕМЉИШТЕ УЗ ЗГРАДУ - ОБЈЕКАТ	0,0231	0,0231	није пољопривредно земљиште	изграђено земљиште
ТОПОЛА (ВАРОШ)	1783	1776/3	ВИНОГРАД 3.класе	0,0106	0,0106	правно и фактичко стање се разликује	изграђено земљиште
ТОПОЛА (ВАРОШ)	1787	2706	ЊИВА 4.класе	0,1038	0,1038	правно и фактичко стање се разликује	изграђено земљиште
ТОПОЛА (ВАРОШ)	1789	2370	ЊИВА 4.класе	0,7100	0,7100	правно и фактичко стање се разликује	изграђено земљиште
ТОПОЛА (ВАРОШ)	1792	2030/1	ЗЕМЉИШТЕ ПОД ЗГРАДОМ-ОБЈЕКТОМ	0,0080	0,0080	није пољопривредно земљиште	изграђено земљиште
ТОПОЛА	1792	2030/1	ВОЋЊАК 3.класе	0,0518	0,0518	правно и фактичко стање се	изграђено земљиште

(ВАРОШ)						разликује	
ТОПОЛА (ВАРОШ)	1793	2678	ЗЕМЉИШТЕ ПОД ЗГРАДОМ-ОБЈЕКТОМ	0,0067	0,0067	није пољопривредно земљиште	изграђено земљиште
ТОПОЛА (ВАРОШ)	1793	2678	ВИНОГРАД 3.класе	0,1074	0,1074	правно и фактичко стање се разликује	изграђено земљиште
ТОПОЛА (ВАРОШ)	1793	2679	ВИНОГРАД 4.класе	0,0914	0,0914	правно и фактичко стање се разликује	изграђено земљиште
ТОПОЛА (ВАРОШ)	1794	2285	ВОЋЊАК 4.класе	0,0595	0,0595	правно и фактичко стање се разликује	изграђено земљиште
ТОПОЛА (ВАРОШ)	1800	2053	ВИНОГРАД 3.класе	0,1152	0,1152	правно и фактичко стање се разликује	изграђено земљиште
ТОПОЛА (ВАРОШ)	1800	2054	ВОЋЊАК 4.класе	0,1037	0,1037	правно и фактичко стање се разликује	изграђено земљиште
ТОПОЛА (ВАРОШ)	1800	2055	ЊИВА 5.класе	0,0929	0,0929	правно и фактичко стање се разликује	изграђено земљиште
ТОПОЛА (ВАРОШ)	1800	2055	ОСТАЛО ВЕШТАЧКИ СТВОРЕНО НЕПЦ.	0,0101	0,0101	није пољопривредно земљиште	изграђено земљиште
ТОПОЛА (ВАРОШ)	1804	2670	ЛИВАДА 5.класе	0,0875	0,0875	правно и фактичко стање се разликује	изграђено земљиште
ТОПОЛА (ВАРОШ)	1804	2671	ЊИВА 5.класе	0,3492	0,3492	правно и фактичко стање се разликује	изграђено земљиште
ТОПОЛА (ВАРОШ)	1809	888	ЊИВА 3.класе	0,2283	0,2283	правно и фактичко стање се разликује	изграђено земљиште
ТОПОЛА (ВАРОШ)	1810	2063	ЊИВА 5.класе	0,3062	0,3062	правно и фактичко стање се разликује	изграђено земљиште
ТОПОЛА (ВАРОШ)	1811	725/2	ЊИВА 3.класе	0,0988	0,0988	правно и фактичко стање се разликује	изграђено земљиште
ТОПОЛА (ВАРОШ)	1812	30	ВИНОГРАД 3.класе	0,0526	0,0526	правно и фактичко стање се разликује	изграђено земљиште
ТОПОЛА (ВАРОШ)	1812	31	ВОЋЊАК 4.класе	0,1210	0,1210	правно и фактичко стање се разликује	изграђено земљиште
ТОПОЛА (ВАРОШ)	1812	32/2	ЗЕМЉИШТЕ ПОД ЗГРАДОМ-ОБЈЕКТОМ	0,0018	0,0018	није пољопривредно земљиште	изграђено земљиште
ТОПОЛА (ВАРОШ)	1812	32/2	ЊИВА 4.класе	0,0645	0,0645	правно и фактичко стање се разликује	изграђено земљиште
ТОПОЛА (ВАРОШ)	1812	1203	ЗЕМЉИШТЕ ПОД ЗГРАДОМ-ОБЈЕКТОМ	0,0084	0,0084	није пољопривредно земљиште	изграђено земљиште
ТОПОЛА (ВАРОШ)	1812	1203	ЗЕМЉИШТЕ УЗ ЗГРАДУ - ОБЈЕКАТ	0,0500	0,0500	није пољопривредно земљиште	изграђено земљиште
ТОПОЛА (ВАРОШ)	1812	1203	ВОЋЊАК 3.класе	0,0041	0,0041	правно и фактичко стање се разликује	изграђено земљиште
ТОПОЛА (ВАРОШ)	1813	166/2	ЗЕМЉИШТЕ ПОД ЗГРАДОМ-ОБЈЕКТОМ	0,0132	0,0132	није пољопривредно земљиште	изграђено земљиште
ТОПОЛА (ВАРОШ)	1813	166/2	ЗЕМЉИШТЕ ПОД ЗГРАДОМ-ОБЈЕКТОМ	0,0115	0,0115	није пољопривредно земљиште	изграђено земљиште
ТОПОЛА (ВАРОШ)	1813	166/2	ЗЕМЉИШТЕ УЗ ЗГРАДУ - ОБЈЕКАТ	0,0500	0,0500	није пољопривредно земљиште	изграђено земљиште
ТОПОЛА (ВАРОШ)	1813	166/2	ВОЋЊАК 2.класе	0,0983	0,0983	правно и фактичко стање се разликује	изграђено земљиште
ТОПОЛА (ВАРОШ)	1814	2505	ЊИВА 4.класе	0,1147	0,1147	правно и фактичко стање се разликује	изграђено земљиште
ТОПОЛА (ВАРОШ)	1815	2174	ЗЕМЉИШТЕ ПОД ЗГРАДОМ-ОБЈЕКТОМ	0,0098	0,0098	није пољопривредно земљиште	изграђено земљиште
ТОПОЛА (ВАРОШ)	1815	2174	ЊИВА 5.класе	0,0249	0,0249	правно и фактичко стање се разликује	изграђено земљиште
ТОПОЛА (ВАРОШ)	1817	2364	ВИНОГРАД 3.класе	0,2764	0,2764	правно и фактичко стање се разликује	изграђено земљиште
ТОПОЛА (ВАРОШ)	1818	476	ЗЕМЉИШТЕ ПОД ЗГРАДОМ-ОБЈЕКТОМ	0,0080	0,0080	није пољопривредно земљиште	изграђено земљиште
ТОПОЛА (ВАРОШ)	1818	476	ЊИВА 4.класе	0,0281	0,0281	правно и фактичко стање се разликује	изграђено земљиште
ТОПОЛА (ВАРОШ)	1819	1901	ЛИВАДА 4.класе	0,0515	0,0515	правно и фактичко стање се разликује	изграђено земљиште
ТОПОЛА (ВАРОШ)	1819	1905/1	ЗЕМЉИШТЕ ПОД ЗГРАДОМ-ОБЈЕКТОМ	0,0095	0,0095	није пољопривредно земљиште	изграђено земљиште

ТОПОЛА (ВАРОШ)	1819	1905/1	ЛИВАДА 4.класе	0,0442	0,0442	правно и фактичко стање се разликује	изграђено земљиште
ТОПОЛА (ВАРОШ)	1821	1889/3	ВОЋЊАК 3.класе	0,0620	0,0620	правно и фактичко стање се разликује	изграђено земљиште
ТОПОЛА (ВАРОШ)	1821	1890	ВОЋЊАК 3.класе	0,5304	0,5304	правно и фактичко стање се разликује	изграђено земљиште
ТОПОЛА (ВАРОШ)	1821	1891	ВОЋЊАК 3.класе	0,3023	0,3023	правно и фактичко стање се разликује	изграђено земљиште
ТОПОЛА (ВАРОШ)	1822	1889/2	ВОЋЊАК 3.класе	0,0559	0,0559	правно и фактичко стање се разликује	изграђено земљиште
ТОПОЛА (ВАРОШ)	1823	1889/4	ВОЋЊАК 3.класе	0,0592	0,0592	правно и фактичко стање се разликује	изграђено земљиште
ТОПОЛА (ВАРОШ)	1825	1885/2	ВОЋЊАК 3.класе	0,0448	0,0448	правно и фактичко стање се разликује	изграђено земљиште
ТОПОЛА (ВАРОШ)	1829	773/1	ВОЋЊАК 3.класе	0,0552	0,0552	правно и фактичко стање се разликује	изграђено земљиште
ТОПОЛА (ВАРОШ)	1829	773/2	ВОЋЊАК 3.класе	0,0621	0,0621	правно и фактичко стање се разликује	изграђено земљиште
ТОПОЛА (ВАРОШ)	1830	773/4	ЗЕМЉИШТЕ ПОД ЗГРАДОМ-ОБЈЕКТОМ	0,0092	0,0092	није пољопривредно земљиште	изграђено земљиште
ТОПОЛА (ВАРОШ)	1830	773/4	ЗЕМЉИШТЕ УЗ ЗГРАДУ - ОБЈЕКАТ	0,0500	0,0500	није пољопривредно земљиште	изграђено земљиште
ТОПОЛА (ВАРОШ)	1830	773/4	ЊИВА 3.класе	0,0110	0,0110	правно и фактичко стање се разликује	изграђено земљиште
ТОПОЛА (ВАРОШ)	1831	759/2	ВОЋЊАК 3.класе	0,0305	0,0305	правно и фактичко стање се разликује	изграђено земљиште
ТОПОЛА (ВАРОШ)	1831	759/3	ВОЋЊАК 3.класе	0,0225	0,0225	правно и фактичко стање се разликује	изграђено земљиште
ТОПОЛА (ВАРОШ)	1832	325/5	ЗЕМЉИШТЕ ПОД ЗГРАДОМ-ОБЈЕКТОМ	0,0076	0,0076	није пољопривредно земљиште	изграђено земљиште
ТОПОЛА (ВАРОШ)	1832	325/5	ЊИВА 3.класе	0,0480	0,0480	правно и фактичко стање се разликује	изграђено земљиште
ТОПОЛА (ВАРОШ)	1834	1789/1	ЗЕМЉИШТЕ ПОД ЗГРАДОМ-ОБЈЕКТОМ	0,0098	0,0098	није пољопривредно земљиште	изграђено земљиште
ТОПОЛА (ВАРОШ)	1834	1789/1	ПАШЊАК 5.класе	0,0380	0,0380	правно и фактичко стање се разликује	изграђено земљиште
ТОПОЛА (ВАРОШ)	1834	1789/2	ПАШЊАК 5.класе	0,0129	0,0129	правно и фактичко стање се разликује	изграђено земљиште
ТОПОЛА (ВАРОШ)	1834	1789/3	ПАШЊАК 5.класе	0,0100	0,0100	правно и фактичко стање се разликује	изграђено земљиште
ТОПОЛА (ВАРОШ)	1834	1789/4	ПАШЊАК 5.класе	0,0005	0,0005	правно и фактичко стање се разликује	изграђено земљиште
ТОПОЛА (ВАРОШ)	1835	1776/2	ЊИВА 4.класе	0,0459	0,0459	правно и фактичко стање се разликује	изграђено земљиште
ТОПОЛА (ВАРОШ)	1836	2247/2	ЗЕМЉИШТЕ ПОД ЗГРАДОМ-ОБЈЕКТОМ	0,0135	0,0135	није пољопривредно земљиште	изграђено земљиште
ТОПОЛА (ВАРОШ)	1836	2247/2	ЊИВА 5.класе	0,0278	0,0278	правно и фактичко стање се разликује	изграђено земљиште
ТОПОЛА (ВАРОШ)	1836	2247/4	ЊИВА 5.класе	0,0399	0,0399	правно и фактичко стање се разликује	изграђено земљиште
ТОПОЛА (ВАРОШ)	1839	2510/2	ЗЕМЉИШТЕ ПОД ЗГРАДОМ-ОБЈЕКТОМ	0,0112	0,0112	није пољопривредно земљиште	изграђено земљиште
ТОПОЛА (ВАРОШ)	1839	2510/2	ЗЕМЉИШТЕ УЗ ЗГРАДУ - ОБЈЕКАТ	0,0500	0,0500	није пољопривредно земљиште	изграђено земљиште
ТОПОЛА (ВАРОШ)	1839	2510/2	ЊИВА 4.класе	0,0178	0,0178	правно и фактичко стање се разликује	изграђено земљиште
ТОПОЛА (ВАРОШ)	1841	2229/2	ЊИВА 5.класе	0,1083	0,1083	правно и фактичко стање се разликује	изграђено земљиште
ТОПОЛА (ВАРОШ)	1845	2357/7	ЊИВА 4.класе	0,0519	0,0519	правно и фактичко стање се разликује	изграђено земљиште
ТОПОЛА (ВАРОШ)	1846	2718/1	ЗЕМЉИШТЕ ПОД ЗГРАДОМ-ОБЈЕКТОМ	0,0093	0,0093	није пољопривредно земљиште	изграђено земљиште
ТОПОЛА (ВАРОШ)	1846	2718/1	ЊИВА 4.класе	0,0993	0,0993	правно и фактичко стање се разликује	изграђено земљиште
ТОПОЛА (ВАРОШ)	1847	2718/3	ЗЕМЉИШТЕ ПОД ЗГРАДОМ-ОБЈЕКТОМ	0,0096	0,0096	није пољопривредно земљиште	изграђено земљиште
ТОПОЛА (ВАРОШ)	1847	2718/3	ЊИВА 4.класе	0,0424	0,0424	правно и фактичко стање се разликује	изграђено земљиште

ТОПОЛА (ВАРОШ)	1848	2717	ЗЕМЉИШТЕ ПОД ЗГРАДОМ-ОБЈЕКТОМ	0,0074	0,0074	није пољопривредно земљиште	изграђено земљиште
ТОПОЛА (ВАРОШ)	1848	2717	ЊИВА 4.класе	0,0719	0,0719	правно и фактичко стање се разликује	изграђено земљиште
ТОПОЛА (ВАРОШ)	1854	1104/3	ЊИВА 3.класе	0,0388	0,0388	правно и фактичко стање се разликује	изграђено земљиште
ТОПОЛА (ВАРОШ)	1855	657/2	ЗЕМЉИШТЕ ПОД ЗГРАДОМ-ОБЈЕКТОМ	0,0102	0,0102	није пољопривредно земљиште	изграђено земљиште
ТОПОЛА (ВАРОШ)	1855	657/2	ЊИВА 3.класе	0,0420	0,0420	правно и фактичко стање се разликује	изграђено земљиште
ТОПОЛА (ВАРОШ)	1856	90/2	ЊИВА 4.класе	0,0694	0,0694	правно и фактичко стање се разликује	изграђено земљиште
ТОПОЛА (ВАРОШ)	1857	91/1	ЗЕМЉИШТЕ ПОД ЗГРАДОМ-ОБЈЕКТОМ	0,0072	0,0072	није пољопривредно земљиште	изграђено земљиште
ТОПОЛА (ВАРОШ)	1857	91/1	ЗЕМЉИШТЕ УЗ ЗГРАДУ - ОБЈЕКАТ	0,0500	0,0500	није пољопривредно земљиште	изграђено земљиште
ТОПОЛА (ВАРОШ)	1857	91/1	ЊИВА 4.класе	0,0124	0,0124	правно и фактичко стање се разликује	изграђено земљиште
ТОПОЛА (ВАРОШ)	1859	91/4	ЗЕМЉИШТЕ ПОД ЗГРАДОМ-ОБЈЕКТОМ	0,0091	0,0091	није пољопривредно земљиште	изграђено земљиште
ТОПОЛА (ВАРОШ)	1859	91/4	ЊИВА 4.класе	0,0631	0,0631	правно и фактичко стање се разликује	изграђено земљиште
ТОПОЛА (ВАРОШ)	1860	91/5	ЗЕМЉИШТЕ ПОД ЗГРАДОМ-ОБЈЕКТОМ	0,0092	0,0092	није пољопривредно земљиште	изграђено земљиште
ТОПОЛА (ВАРОШ)	1860	91/5	ЗЕМЉИШТЕ ПОД ЗГРАДОМ-ОБЈЕКТОМ	0,0036	0,0036	није пољопривредно земљиште	изграђено земљиште
ТОПОЛА (ВАРОШ)	1860	91/5	ЗЕМЉИШТЕ УЗ ЗГРАДУ - ОБЈЕКАТ	0,0500	0,0500	није пољопривредно земљиште	изграђено земљиште
ТОПОЛА (ВАРОШ)	1860	91/5	ЊИВА 4.класе	0,0031	0,0031	правно и фактичко стање се разликује	изграђено земљиште
ТОПОЛА (ВАРОШ)	1861	91/6	ЊИВА 4.класе	0,0961	0,0961	правно и фактичко стање се разликује	изграђено земљиште
ТОПОЛА (ВАРОШ)	1862	91/7	ЗЕМЉИШТЕ ПОД ЗГРАДОМ-ОБЈЕКТОМ	0,0126	0,0126	није пољопривредно земљиште	изграђено земљиште
ТОПОЛА (ВАРОШ)	1862	91/7	ЗЕМЉИШТЕ УЗ ЗГРАДУ - ОБЈЕКАТ	0,0500	0,0500	није пољопривредно земљиште	изграђено земљиште
ТОПОЛА (ВАРОШ)	1862	91/7	ЊИВА 4.класе	0,0201	0,0201	правно и фактичко стање се разликује	изграђено земљиште
ТОПОЛА (ВАРОШ)	1863	91/8	ЊИВА 4.класе	0,0506	0,0506	правно и фактичко стање се разликује	изграђено земљиште
ТОПОЛА (ВАРОШ)	1865	196	ЗЕМЉИШТЕ ПОД ЗГРАДОМ-ОБЈЕКТОМ	0,0094	0,0094	није пољопривредно земљиште	изграђено земљиште
ТОПОЛА (ВАРОШ)	1865	196	ЗЕМЉИШТЕ ПОД ЗГРАДОМ-ОБЈЕКТОМ	0,0090	0,0090	није пољопривредно земљиште	изграђено земљиште
ТОПОЛА (ВАРОШ)	1865	196	ЗЕМЉИШТЕ ПОД ЗГРАДОМ-ОБЈЕКТОМ	0,0276	0,0276	није пољопривредно земљиште	изграђено земљиште
ТОПОЛА (ВАРОШ)	1865	196	ЗЕМЉИШТЕ УЗ ЗГРАДУ - ОБЈЕКАТ	0,0500	0,0500	није пољопривредно земљиште	изграђено земљиште
ТОПОЛА (ВАРОШ)	1865	196	ВОЋЊАК 3.класе	0,0402	0,0402	правно и фактичко стање се разликује	изграђено земљиште
ТОПОЛА (ВАРОШ)	1867	214	ЗЕМЉИШТЕ ПОД ЗГРАДОМ-ОБЈЕКТОМ	0,0026	0,0026	није пољопривредно земљиште	изграђено земљиште
ТОПОЛА (ВАРОШ)	1867	214	ЊИВА 3.класе	0,1358	0,1358	правно и фактичко стање се разликује	изграђено земљиште
ТОПОЛА (ВАРОШ)	1869	939	ЗЕМЉИШТЕ ПОД ЗГРАДОМ-ОБЈЕКТОМ	0,0048	0,0048	није пољопривредно земљиште	изграђено земљиште
ТОПОЛА (ВАРОШ)	1869	939	ЗЕМЉИШТЕ ПОД ЗГРАДОМ-ОБЈЕКТОМ	0,0017	0,0017	није пољопривредно земљиште	изграђено земљиште
ТОПОЛА (ВАРОШ)	1869	939	ВОЋЊАК 3.класе	0,2217	0,2217	правно и фактичко стање се разликује	изграђено земљиште

ТОПОЛА (ВАРОШ)	1875	923/9	ЗЕМЉИШТЕ ПОД ЗГРАДОМ-ОБЈЕКТОМ	0,0095	0,0095	није пољопривредно земљиште	изграђено земљиште
ТОПОЛА (ВАРОШ)	1875	923/9	ЊИВА 3.класе	0,0571	0,0571	правно и фактичко стање се разликује	изграђено земљиште
ТОПОЛА (ВАРОШ)	1877	717/3	ЗЕМЉИШТЕ ПОД ЗГРАДОМ-ОБЈЕКТОМ	0,0087	0,0087	није пољопривредно земљиште	изграђено земљиште
ТОПОЛА (ВАРОШ)	1877	717/3	ЊИВА 3.класе	0,0435	0,0435	правно и фактичко стање се разликује	изграђено земљиште
ТОПОЛА (ВАРОШ)	1878	644/4	ЗЕМЉИШТЕ ПОД ЗГРАДОМ-ОБЈЕКТОМ	0,0106	0,0106	није пољопривредно земљиште	изграђено земљиште
ТОПОЛА (ВАРОШ)	1878	644/4	ВОЋЊАК 3.класе	0,0533	0,0533	правно и фактичко стање се разликује	изграђено земљиште
ТОПОЛА (ВАРОШ)	1886	70/1	ЊИВА 3.класе	1,6666	1,6666	правно и фактичко стање се разликује	изграђено земљиште
ТОПОЛА (ВАРОШ)	1886	71	ВИНОГРАД 3.класе	0,1910	0,1910	правно и фактичко стање се разликује	изграђено земљиште
ТОПОЛА (ВАРОШ)	1886	72	ВИНОГРАД 3.класе	0,2076	0,2076	правно и фактичко стање се разликује	изграђено земљиште
ТОПОЛА (ВАРОШ)	1887	2682	ЗЕМЉИШТЕ ПОД ЗГРАДОМ-ОБЈЕКТОМ	0,0073	0,0073	није пољопривредно земљиште	изграђено земљиште
ТОПОЛА (ВАРОШ)	1887	2682	ЗЕМЉИШТЕ ПОД ЗГРАДОМ-ОБЈЕКТОМ	0,0026	0,0026	није пољопривредно земљиште	изграђено земљиште
ТОПОЛА (ВАРОШ)	1887	2682	ЗЕМЉИШТЕ УЗ ЗГРАДУ - ОБЈЕКАТ	0,0500	0,0500	није пољопривредно земљиште	изграђено земљиште
ТОПОЛА (ВАРОШ)	1887	2682	ЊИВА 4.класе	0,2463	0,2463	правно и фактичко стање се разликује	изграђено земљиште
ТОПОЛА (ВАРОШ)	1888	716/3	ЗЕМЉИШТЕ ПОД ЗГРАДОМ-ОБЈЕКТОМ	0,0087	0,0087	није пољопривредно земљиште	изграђено земљиште
ТОПОЛА (ВАРОШ)	1888	716/3	ПАШЊАК 2.класе	0,0417	0,0417	правно и фактичко стање се разликује	изграђено земљиште
ТОПОЛА (ВАРОШ)	1890	723	ЗЕМЉИШТЕ ПОД ЗГРАДОМ-ОБЈЕКТОМ	0,0090	0,0090	није пољопривредно земљиште	изграђено земљиште
ТОПОЛА (ВАРОШ)	1890	723	ЗЕМЉИШТЕ ПОД ЗГРАДОМ-ОБЈЕКТОМ	0,0072	0,0072	није пољопривредно земљиште	изграђено земљиште
ТОПОЛА (ВАРОШ)	1890	723	ПАШЊАК 2.класе	0,0683	0,0683	правно и фактичко стање се разликује	изграђено земљиште
ТОПОЛА (ВАРОШ)	1903	1813/39	ЗЕМЉИШТЕ ПОД ЗГРАДОМ-ОБЈЕКТОМ	0,0113	0,0113	није пољопривредно земљиште	изграђено земљиште
ТОПОЛА (ВАРОШ)	1903	1813/39	ЗЕМЉИШТЕ ПОД ЗГРАДОМ-ОБЈЕКТОМ	0,0049	0,0049	није пољопривредно земљиште	изграђено земљиште
ТОПОЛА (ВАРОШ)	1903	1813/39	ЊИВА 4.класе	0,0233	0,0233	правно и фактичко стање се разликује	изграђено земљиште
ТОПОЛА (ВАРОШ)	1907	1813/48	ЗЕМЉИШТЕ ПОД ЗГРАДОМ-ОБЈЕКТОМ	0,0082	0,0082	није пољопривредно земљиште	изграђено земљиште
ТОПОЛА (ВАРОШ)	1907	1813/48	ЊИВА 4.класе	0,0313	0,0313	правно и фактичко стање се разликује	изграђено земљиште
ТОПОЛА (ВАРОШ)	1909	1813/51	ЗЕМЉИШТЕ ПОД ЗГРАДОМ-ОБЈЕКТОМ	0,0090	0,0090	није пољопривредно земљиште	изграђено земљиште
ТОПОЛА (ВАРОШ)	1909	1813/51	ЊИВА 4.класе	0,0405	0,0405	правно и фактичко стање се разликује	изграђено земљиште
ТОПОЛА (ВАРОШ)	1911	2718/2	ЊИВА 4.класе	0,0900	0,0900	правно и фактичко стање се разликује	изграђено земљиште
ТОПОЛА (ВАРОШ)	1912	2205/1	ЗЕМЉИШТЕ ПОД ЗГРАДОМ-ОБЈЕКТОМ	0,0100	0,0100	није пољопривредно земљиште	изграђено земљиште
ТОПОЛА (ВАРОШ)	1912	2205/1	ЗЕМЉИШТЕ УЗ ЗГРАДУ - ОБЈЕКАТ	0,0500	0,0500	није пољопривредно земљиште	изграђено земљиште
ТОПОЛА (ВАРОШ)	1912	2205/1	ВИНОГРАД 3.класе	0,0346	0,0346	правно и фактичко стање се разликује	изграђено земљиште
ТОПОЛА (ВАРОШ)	1913	166/3	ВОЋЊАК 2.класе	0,1011	0,1011	правно и фактичко стање се разликује	изграђено земљиште
ТОПОЛА (ВАРОШ)	1914	166/4	ВОЋЊАК 2.класе	0,1108	0,1108	правно и фактичко стање се разликује	изграђено земљиште

ТОПОЛА (ВАРОШ)	1919	337/1	ЊИВА 3.класе	0,2354	0,2354	правно и фактичко стање се разликује	изграђено земљиште
ТОПОЛА (ВАРОШ)	1919	339/1	ЛИВАДА 3.класе	0,0842	0,0842	правно и фактичко стање се разликује	изграђено земљиште
ТОПОЛА (ВАРОШ)	1919	340	ВОЋЊАК 3.класе	0,2602	0,2602	правно и фактичко стање се разликује	изграђено земљиште
ТОПОЛА (ВАРОШ)	1919	346	ВОЋЊАК 3.класе	0,1221	0,1221	правно и фактичко стање се разликује	изграђено земљиште
ТОПОЛА (ВАРОШ)	1920	337/2	ЊИВА 3.класе	0,0730	0,0730	правно и фактичко стање се разликује	изграђено земљиште
ТОПОЛА (ВАРОШ)	1921	256/2	ЊИВА 3.класе	0,0445	0,0445	правно и фактичко стање се разликује	изграђено земљиште
ТОПОЛА (ВАРОШ)	1922	256/3	ЊИВА 3.класе	0,0219	0,0219	правно и фактичко стање се разликује	изграђено земљиште
ТОПОЛА (ВАРОШ)	1922	256/4	ЊИВА 3.класе	0,0224	0,0224	правно и фактичко стање се разликује	изграђено земљиште
ТОПОЛА (ВАРОШ)	1922	257/3	ЊИВА 3.класе	0,0136	0,0136	правно и фактичко стање се разликује	изграђено земљиште
ТОПОЛА (ВАРОШ)	1923	255/8	ЊИВА 3.класе	0,0081	0,0081	правно и фактичко стање се разликује	изграђено земљиште
ТОПОЛА (ВАРОШ)	1924	326/1	ЊИВА 3.класе	0,1008	0,1008	правно и фактичко стање се разликује	изграђено земљиште
ТОПОЛА (ВАРОШ)	1925	326/2	ЊИВА 3.класе	0,1013	0,1013	правно и фактичко стање се разликује	изграђено земљиште
ТОПОЛА (ВАРОШ)	1927	1813/24	ЗЕМЉИШТЕ ПОД ЗГРАДОМ-ОБЈЕКТОМ	0,0065	0,0065	није пољопривредно земљиште	изграђено земљиште
ТОПОЛА (ВАРОШ)	1927	1813/24	ЊИВА 4.класе	0,0407	0,0407	правно и фактичко стање се разликује	изграђено земљиште
ТОПОЛА (ВАРОШ)	1928	1813/37	ЗЕМЉИШТЕ ПОД ЗГРАДОМ-ОБЈЕКТОМ	0,0089	0,0089	није пољопривредно земљиште	изграђено земљиште
ТОПОЛА (ВАРОШ)	1928	1813/37	ЊИВА 4.класе	0,0306	0,0306	правно и фактичко стање се разликује	изграђено земљиште
ТОПОЛА (ВАРОШ)	1929	1813/43	ЗЕМЉИШТЕ ПОД ЗГРАДОМ-ОБЈЕКТОМ	0,0105	0,0105	није пољопривредно земљиште	изграђено земљиште
ТОПОЛА (ВАРОШ)	1929	1813/43	ЊИВА 4.класе	0,0290	0,0290	правно и фактичко стање се разликује	изграђено земљиште
ТОПОЛА (ВАРОШ)	1931	1813/55	ЗЕМЉИШТЕ ПОД ЗГРАДОМ-ОБЈЕКТОМ	0,0068	0,0068	није пољопривредно земљиште	изграђено земљиште
ТОПОЛА (ВАРОШ)	1931	1813/55	ЊИВА 4.класе	0,0423	0,0423	правно и фактичко стање се разликује	изграђено земљиште
ТОПОЛА (ВАРОШ)	1932	419/2	ЗЕМЉИШТЕ ПОД ЗГРАДОМ-ОБЈЕКТОМ	0,0099	0,0099	није пољопривредно земљиште	изграђено земљиште
ТОПОЛА (ВАРОШ)	1932	419/2	ЗЕМЉИШТЕ ПОД ЗГРАДОМ-ОБЈЕКТОМ	0,0018	0,0018	није пољопривредно земљиште	изграђено земљиште
ТОПОЛА (ВАРОШ)	1932	419/2	ЊИВА 3.класе	0,0513	0,0513	правно и фактичко стање се разликује	изграђено земљиште
ТОПОЛА (ВАРОШ)	1933	419/3	ЗЕМЉИШТЕ ПОД ЗГРАДОМ-ОБЈЕКТОМ	0,0122	0,0122	није пољопривредно земљиште	изграђено земљиште
ТОПОЛА (ВАРОШ)	1933	419/3	ЊИВА 3.класе	0,0506	0,0506	правно и фактичко стање се разликује	изграђено земљиште
ТОПОЛА (ВАРОШ)	1934	419/5	ЊИВА 3.класе	0,0597	0,0597	правно и фактичко стање се разликује	изграђено земљиште
ТОПОЛА (ВАРОШ)	1935	419/6	ЗЕМЉИШТЕ ПОД ЗГРАДОМ-ОБЈЕКТОМ	0,0091	0,0091	није пољопривредно земљиште	изграђено земљиште
ТОПОЛА (ВАРОШ)	1935	419/6	ЗЕМЉИШТЕ ПОД ЗГРАДОМ-ОБЈЕКТОМ	0,0036	0,0036	није пољопривредно земљиште	изграђено земљиште
ТОПОЛА (ВАРОШ)	1935	419/6	ЊИВА 3.класе	0,0463	0,0463	правно и фактичко стање се разликује	изграђено земљиште
ТОПОЛА (ВАРОШ)	1935	419/7	ЊИВА 3.класе	0,0231	0,0231	правно и фактичко стање се разликује	изграђено земљиште
ТОПОЛА (ВАРОШ)	1936	2209/1	ЊИВА 5.класе	0,1133	0,1133	правно и фактичко стање се разликује	изграђено земљиште
ТОПОЛА (ВАРОШ)	1939	1776/6	ЗЕМЉИШТЕ ПОД ЗГРАДОМ-ОБЈЕКТОМ	0,0079	0,0079	није пољопривредно земљиште	изграђено земљиште
ТОПОЛА (ВАРОШ)	1939	1776/6	ВИНОГРАД 3.класе	0,0340	0,0340	правно и фактичко стање се разликује	изграђено земљиште

ТОПОЛА (ВАРОШ)	1940	2728/3	ЊИВА 4.класе	0,0396	0,0396	правно и фактичко стање се разликује	изграђено земљиште
ТОПОЛА (ВАРОШ)	1940	2728/4	ВОЋЊАК 4.класе	0,0590	0,0590	правно и фактичко стање се разликује	изграђено земљиште
ТОПОЛА (ВАРОШ)	1945	2212/1	ВИНОГРАД 3.класе	0,0856	0,0856	правно и фактичко стање се разликује	изграђено земљиште
ТОПОЛА (ВАРОШ)	1946	2212/3	ЊИВА 5.класе	0,0835	0,0835	правно и фактичко стање се разликује	изграђено земљиште
ТОПОЛА (ВАРОШ)	1947	2244/3	ЗЕМЉИШТЕ ПОД ЗГРАДОМ-ОБЈЕКТОМ	0,0079	0,0079	није пољопривредно земљиште	изграђено земљиште
ТОПОЛА (ВАРОШ)	1947	2244/3	ЊИВА 5.класе	0,0388	0,0388	правно и фактичко стање се разликује	изграђено земљиште
ТОПОЛА (ВАРОШ)	1948	715/2	ЗЕМЉИШТЕ ПОД ЗГРАДОМ-ОБЈЕКТОМ	0,0130	0,0130	није пољопривредно земљиште	изграђено земљиште
ТОПОЛА (ВАРОШ)	1948	715/2	ЊИВА 3.класе	0,0277	0,0277	правно и фактичко стање се разликује	изграђено земљиште
ТОПОЛА (ВАРОШ)	1948	715/3	ЊИВА 3.класе	0,0160	0,0160	правно и фактичко стање се разликује	изграђено земљиште
ТОПОЛА (ВАРОШ)	1949	255/3	ЗЕМЉИШТЕ ПОД ЗГРАДОМ-ОБЈЕКТОМ	0,0110	0,0110	није пољопривредно земљиште	изграђено земљиште
ТОПОЛА (ВАРОШ)	1949	255/3	ЊИВА 3.класе	0,0270	0,0270	правно и фактичко стање се разликује	изграђено земљиште
ТОПОЛА (ВАРОШ)	1950	253/1	ВОЋЊАК 3.класе	0,0406	0,0406	правно и фактичко стање се разликује	изграђено земљиште
ТОПОЛА (ВАРОШ)	1950	255/6	ЊИВА 3.класе	0,0445	0,0445	правно и фактичко стање се разликује	изграђено земљиште
ТОПОЛА (ВАРОШ)	1951	2450	ЗЕМЉИШТЕ ПОД ЗГРАДОМ-ОБЈЕКТОМ	0,0078	0,0078	није пољопривредно земљиште	изграђено земљиште
ТОПОЛА (ВАРОШ)	1951	2450	ЗЕМЉИШТЕ ПОД ЗГРАДОМ-ОБЈЕКТОМ	0,0040	0,0040	није пољопривредно земљиште	изграђено земљиште
ТОПОЛА (ВАРОШ)	1951	2450	ЗЕМЉИШТЕ УЗ ЗГРАДУ - ОБЈЕКАТ	0,0500	0,0500	није пољопривредно земљиште	изграђено земљиште
ТОПОЛА (ВАРОШ)	1951	2450	ЊИВА 4.класе	0,0026	0,0026	правно и фактичко стање се разликује	изграђено земљиште
ТОПОЛА (ВАРОШ)	1952	2766	ЊИВА 4.класе	0,2557	0,2557	правно и фактичко стање се разликује	изграђено земљиште
ТОПОЛА (ВАРОШ)	1954	1813/53	ЗЕМЉИШТЕ ПОД ЗГРАДОМ-ОБЈЕКТОМ	0,0098	0,0098	није пољопривредно земљиште	изграђено земљиште
ТОПОЛА (ВАРОШ)	1954	1813/53	ЊИВА 4.класе	0,0392	0,0392	правно и фактичко стање се разликује	изграђено земљиште
ТОПОЛА (ВАРОШ)	1955	1813/56	ЗЕМЉИШТЕ ПОД ЗГРАДОМ-ОБЈЕКТОМ	0,0097	0,0097	није пољопривредно земљиште	изграђено земљиште
ТОПОЛА (ВАРОШ)	1955	1813/56	ЊИВА 4.класе	0,0337	0,0337	правно и фактичко стање се разликује	изграђено земљиште
ТОПОЛА (ВАРОШ)	1956	1813/47	ЗЕМЉИШТЕ ПОД ЗГРАДОМ-ОБЈЕКТОМ	0,0092	0,0092	није пољопривредно земљиште	изграђено земљиште
ТОПОЛА (ВАРОШ)	1956	1813/47	ЊИВА 4.класе	0,0303	0,0303	правно и фактичко стање се разликује	изграђено земљиште
ТОПОЛА (ВАРОШ)	1957	1813/14	ЗЕМЉИШТЕ ПОД ЗГРАДОМ-ОБЈЕКТОМ	0,0093	0,0093	није пољопривредно земљиште	изграђено земљиште
ТОПОЛА (ВАРОШ)	1957	1813/14	ЊИВА 4.класе	0,0387	0,0387	правно и фактичко стање се разликује	изграђено земљиште
ТОПОЛА (ВАРОШ)	1958	1813/35	ЗЕМЉИШТЕ ПОД ЗГРАДОМ-ОБЈЕКТОМ	0,0102	0,0102	није пољопривредно земљиште	изграђено земљиште
ТОПОЛА (ВАРОШ)	1958	1813/35	ЊИВА 4.класе	0,0293	0,0293	правно и фактичко стање се разликује	изграђено земљиште
ТОПОЛА (ВАРОШ)	1959	644/1	ЗЕМЉИШТЕ ПОД ЗГРАДОМ-ОБЈЕКТОМ	0,0141	0,0141	није пољопривредно земљиште	изграђено земљиште
ТОПОЛА (ВАРОШ)	1959	644/1	ВОЋЊАК 3.класе	0,0494	0,0494	правно и фактичко стање се разликује	изграђено земљиште
ТОПОЛА (ВАРОШ)	1959	644/2	ВОЋЊАК 3.класе	0,0586	0,0586	правно и фактичко стање се разликује	изграђено земљиште
ТОПОЛА (ВАРОШ)	1960	644/3	ЗЕМЉИШТЕ ПОД ЗГРАДОМ-ОБЈЕКТОМ	0,0107	0,0107	није пољопривредно земљиште	изграђено земљиште

ТОПОЛА (ВАРОШ)	1960	644/3	ВОЋЊАК 3.класе	0,0469	0,0469	правно и фактичко стање се разликује	изграђено земљиште
ТОПОЛА (ВАРОШ)	1962	94	ВОЋЊАК 3.класе	0,0644	0,0644	правно и фактичко стање се разликује	изграђено земљиште
ТОПОЛА (ВАРОШ)	1962	94	ВИНОГРАД 3.класе	0,0103	0,0103	правно и фактичко стање се разликује	изграђено земљиште
ТОПОЛА (ВАРОШ)	1964	419/4	ЊИВА 3.класе	0,0592	0,0592	правно и фактичко стање се разликује	изграђено земљиште
ТОПОЛА (ВАРОШ)	1965	419/1	ЗЕМЉИШТЕ ПОД ЗГРАДОМ-ОБЈЕКТОМ	0,0120	0,0120	није пољопривредно земљиште	изграђено земљиште
ТОПОЛА (ВАРОШ)	1965	419/1	ЊИВА 3.класе	0,0384	0,0384	правно и фактичко стање се разликује	изграђено земљиште
ТОПОЛА (ВАРОШ)	1966	2324	ЗЕМЉИШТЕ ПОД ЗГРАДОМ-ОБЈЕКТОМ	0,0096	0,0096	није пољопривредно земљиште	изграђено земљиште
ТОПОЛА (ВАРОШ)	1966	2324	ЊИВА 5.класе	0,0542	0,0542	правно и фактичко стање се разликује	изграђено земљиште
ТОПОЛА (ВАРОШ)	1968	2458/1	ВОЋЊАК 4.класе	0,1089	0,1089	правно и фактичко стање се разликује	изграђено земљиште
ТОПОЛА (ВАРОШ)	1970	310	ЊИВА 3.класе	0,2886	0,2886	правно и фактичко стање се разликује	изграђено земљиште
ТОПОЛА (ВАРОШ)	1973	1104/2	ЗЕМЉИШТЕ ПОД ЗГРАДОМ-ОБЈЕКТОМ	0,0104	0,0104	није пољопривредно земљиште	изграђено земљиште
ТОПОЛА (ВАРОШ)	1973	1104/2	ЊИВА 3.класе	0,0300	0,0300	правно и фактичко стање се разликује	изграђено земљиште
ТОПОЛА (ВАРОШ)	1975	2216/2	ЊИВА 5.класе	0,0600	0,0600	правно и фактичко стање се разликује	изграђено земљиште
ТОПОЛА (ВАРОШ)	1977	255/5	ВОЋЊАК 3.класе	0,0402	0,0402	правно и фактичко стање се разликује	изграђено земљиште
ТОПОЛА (ВАРОШ)	1978	923/10	ЊИВА 3.класе	0,0650	0,0650	правно и фактичко стање се разликује	изграђено земљиште
ТОПОЛА (ВАРОШ)	1978	949/1	ЗЕМЉИШТЕ ПОД ЗГРАДОМ-ОБЈЕКТОМ	0,0104	0,0104	није пољопривредно земљиште	изграђено земљиште
ТОПОЛА (ВАРОШ)	1978	949/1	ЗЕМЉИШТЕ УЗ ЗГРАДУ - ОБЈЕКАТ	0,0500	0,0500	није пољопривредно земљиште	изграђено земљиште
ТОПОЛА (ВАРОШ)	1978	949/1	ВОЋЊАК 3.класе	0,0645	0,0645	правно и фактичко стање се разликује	изграђено земљиште
ТОПОЛА (ВАРОШ)	1978	949/4	ВОЋЊАК 3.класе	0,0308	0,0308	правно и фактичко стање се разликује	изграђено земљиште
ТОПОЛА (ВАРОШ)	1979	923/12	ЊИВА 3.класе	0,0636	0,0636	правно и фактичко стање се разликује	изграђено земљиште
ТОПОЛА (ВАРОШ)	1980	923/11	ЊИВА 3.класе	0,0708	0,0708	правно и фактичко стање се разликује	изграђено земљиште
ТОПОЛА (ВАРОШ)	1980	950/1	ЗЕМЉИШТЕ ПОД ЗГРАДОМ-ОБЈЕКТОМ	0,0062	0,0062	није пољопривредно земљиште	изграђено земљиште
ТОПОЛА (ВАРОШ)	1980	950/1	ПАШЊАК 2.класе	0,0680	0,0680	правно и фактичко стање се разликује	изграђено земљиште
ТОПОЛА (ВАРОШ)	1980	951/1	ВОЋЊАК 3.класе	0,0516	0,0516	правно и фактичко стање се разликује	изграђено земљиште
ТОПОЛА (ВАРОШ)	1980	951/2	ВОЋЊАК 3.класе	0,0519	0,0519	правно и фактичко стање се разликује	изграђено земљиште
ТОПОЛА (ВАРОШ)	1981	2357/9	ЗЕМЉИШТЕ ПОД ЗГРАДОМ-ОБЈЕКТОМ	0,0106	0,0106	није пољопривредно земљиште	изграђено земљиште
ТОПОЛА (ВАРОШ)	1981	2357/9	ЊИВА 4.класе	0,0407	0,0407	правно и фактичко стање се разликује	изграђено земљиште
ТОПОЛА (ВАРОШ)	1982	2701	ЊИВА 4.класе	0,1923	0,1923	правно и фактичко стање се разликује	изграђено земљиште
ТОПОЛА (ВАРОШ)	1982	2702	ЊИВА 4.класе	0,3256	0,3256	правно и фактичко стање се разликује	изграђено земљиште
ТОПОЛА (ВАРОШ)	1985	20	ЊИВА 4.класе	0,1525	0,1525	правно и фактичко стање се разликује	изграђено земљиште
ТОПОЛА (ВАРОШ)	1985	228/2	ВОЋЊАК 3.класе	0,0344	0,0344	правно и фактичко стање се разликује	изграђено земљиште
ТОПОЛА (ВАРОШ)	1985	228/4	ЗЕМЉИШТЕ ПОД ЗГРАДОМ-ОБЈЕКТОМ	0,0097	0,0097	није пољопривредно земљиште	изграђено земљиште
ТОПОЛА (ВАРОШ)	1985	228/4	ВОЋЊАК 3.класе	0,0512	0,0512	правно и фактичко стање се разликује	изграђено земљиште
ТОПОЛА (ВАРОШ)	1985	228/7	ЗЕМЉИШТЕ ПОД ЗГРАДОМ-ОБЈЕКТОМ	0,0111	0,0111	није пољопривредно земљиште	изграђено земљиште

ТОПОЛА (ВАРОШ)	1985	228/7	ВОЋЊАК 3.класе	0,0444	0,0444	правно и фактичко стање се разликује	изграђено земљиште
ТОПОЛА (ВАРОШ)	1985	228/8	ВОЋЊАК 3.класе	0,0248	0,0248	правно и фактичко стање се разликује	изграђено земљиште
ТОПОЛА (ВАРОШ)	1985	231	ВИНОГРАД 3.класе	0,1725	0,1725	правно и фактичко стање се разликује	изграђено земљиште
ТОПОЛА (ВАРОШ)	1985	232	ЊИВА 3.класе	0,4600	0,4600	правно и фактичко стање се разликује	изграђено земљиште
ТОПОЛА (ВАРОШ)	1985	232	ВОЋЊАК 3.класе	0,0458	0,0458	правно и фактичко стање се разликује	изграђено земљиште
ТОПОЛА (ВАРОШ)	1988	1781	ЗЕМЉИШТЕ ПОД ЗГРАДОМ-ОБЈЕКТОМ	0,0196	0,0196	није пољопривредно земљиште	изграђено земљиште
ТОПОЛА (ВАРОШ)	1988	1781	ЊИВА 4.класе	0,0458	0,0458	правно и фактичко стање се разликује	изграђено земљиште
ТОПОЛА (ВАРОШ)	1989	2498	ВОЋЊАК 4.класе	0,0344	0,0344	правно и фактичко стање се разликује	изграђено земљиште
ТОПОЛА (ВАРОШ)	1991	256/8	ЊИВА 3.класе	0,0457	0,0457	правно и фактичко стање се разликује	изграђено земљиште
ТОПОЛА (ВАРОШ)	1992	221	ЊИВА 3.класе	0,2169	0,2169	правно и фактичко стање се разликује	изграђено земљиште
ТОПОЛА (ВАРОШ)	1994	923/15	ЊИВА 3.класе	0,0418	0,0418	правно и фактичко стање се разликује	изграђено земљиште
ТОПОЛА (ВАРОШ)	1996	1052/2	ЗЕМЉИШТЕ ПОД ЗГРАДОМ-ОБЈЕКТОМ	0,0124	0,0124	није пољопривредно земљиште	изграђено земљиште
ТОПОЛА (ВАРОШ)	1996	1052/2	ПАШЊАК 2.класе	0,0493	0,0493	правно и фактичко стање се разликује	изграђено земљиште
ТОПОЛА (ВАРОШ)	1999	2071/3	ЗЕМЉИШТЕ ПОД ЗГРАДОМ-ОБЈЕКТОМ	0,0055	0,0055	није пољопривредно земљиште	изграђено земљиште
ТОПОЛА (ВАРОШ)	1999	2071/3	ЗЕМЉИШТЕ ПОД ЗГРАДОМ-ОБЈЕКТОМ	0,0032	0,0032	није пољопривредно земљиште	изграђено земљиште
ТОПОЛА (ВАРОШ)	1999	2071/3	ПАШЊАК 3.класе	0,0413	0,0413	правно и фактичко стање се разликује	изграђено земљиште
ТОПОЛА (ВАРОШ)	2001	2201	ВИНОГРАД 3.класе	0,0459	0,0459	правно и фактичко стање се разликује	изграђено земљиште
ТОПОЛА (ВАРОШ)	2001	2201	ОСТАЛО ВЕШТАЧКИ СТВОРЕНО НЕПЛ.	0,0124	0,0124	није пољопривредно земљиште	изграђено земљиште
ТОПОЛА (ВАРОШ)	2002	2198/2	ВИНОГРАД 3.класе	0,0137	0,0137	правно и фактичко стање се разликује	изграђено земљиште
ТОПОЛА (ВАРОШ)	2007	1813/19	ЗЕМЉИШТЕ ПОД ЗГРАДОМ-ОБЈЕКТОМ	0,0103	0,0103	није пољопривредно земљиште	изграђено земљиште
ТОПОЛА (ВАРОШ)	2007	1813/19	ЊИВА 4.класе	0,0377	0,0377	правно и фактичко стање се разликује	изграђено земљиште
ТОПОЛА (ВАРОШ)	2009	2028	ЗЕМЉИШТЕ ПОД ЗГРАДОМ-ОБЈЕКТОМ	0,0127	0,0127	није пољопривредно земљиште	изграђено земљиште
ТОПОЛА (ВАРОШ)	2009	2028	ВОЋЊАК 3.класе	0,0252	0,0252	правно и фактичко стање се разликује	изграђено земљиште
ТОПОЛА (ВАРОШ)	2010	2466	ЛИВАДА 4.класе	0,0431	0,0431	правно и фактичко стање се разликује	изграђено земљиште
ТОПОЛА (ВАРОШ)	2010	2467	ЊИВА 5.класе	0,3407	0,3407	правно и фактичко стање се разликује	изграђено земљиште
ТОПОЛА (ВАРОШ)	2010	2470	ЊИВА 4.класе	0,1874	0,1874	правно и фактичко стање се разликује	изграђено земљиште
ТОПОЛА (ВАРОШ)	2015	2378	ЊИВА 4.класе	0,2038	0,2038	правно и фактичко стање се разликује	изграђено земљиште
ТОПОЛА (ВАРОШ)	2019	2410	ЛИВАДА 4.класе	0,0570	0,0570	правно и фактичко стање се разликује	изграђено земљиште
ТОПОЛА (ВАРОШ)	2019	2411	ВОЋЊАК 4.класе	0,2614	0,2614	правно и фактичко стање се разликује	изграђено земљиште
ТОПОЛА (ВАРОШ)	2019	2411	ОСТАЛО ВЕШТАЧКИ СТВОРЕНО НЕПЛ.	0,0087	0,0087	није пољопривредно земљиште	изграђено земљиште
ТОПОЛА (ВАРОШ)	2020	256/5	ЊИВА 3.класе	0,0218	0,0218	правно и фактичко стање се разликује	изграђено земљиште
ТОПОЛА (ВАРОШ)	2025	766	ЗЕМЉИШТЕ ПОД ЗГРАДОМ-ОБЈЕКТОМ	0,0090	0,0090	није пољопривредно земљиште	изграђено земљиште
ТОПОЛА (ВАРОШ)	2025	766	ЗЕМЉИШТЕ ПОД ЗГРАДОМ-ОБЈЕКТОМ	0,0078	0,0078	није пољопривредно земљиште	изграђено земљиште

ТОПОЛА (ВАРОШ)	2025	766	ЗЕМЉИШТЕ ПОД ЗГРАДОМ- ОБЈЕКТОМ	0,0049	0,0049	није пољопривредно земљиште	изграђено земљиште
ТОПОЛА (ВАРОШ)	2025	766	ЗЕМЉИШТЕ УЗ ЗГРАДУ - ОБЈЕКАТ	0,0500	0,0500	није пољопривредно земљиште	изграђено земљиште
ТОПОЛА (ВАРОШ)	2025	766	ВОЋЊАК 3.класе	0,1490	0,1490	правно и фактичко стање се разликује	изграђено земљиште
ТОПОЛА (ВАРОШ)	2028	2871	ЊИВА 4.класе	0,4804	0,4804	правно и фактичко стање се разликује	изграђено земљиште
ТОПОЛА (ВАРОШ)	2029	743/8	ЗЕМЉИШТЕ ПОД ЗГРАДОМ- ОБЈЕКТОМ	0,0115	0,0115	није пољопривредно земљиште	изграђено земљиште
ТОПОЛА (ВАРОШ)	2029	743/8	ЊИВА 3.класе	0,0221	0,0221	правно и фактичко стање се разликује	изграђено земљиште
ТОПОЛА (ВАРОШ)	2029	743/8	ОСТАЛО ВЕШТАЧКИ СТВОРЕНО НЕПЛ.	0,0118	0,0118	није пољопривредно земљиште	изграђено земљиште
ТОПОЛА (ВАРОШ)	2031	973/2	ВОЋЊАК 3.класе	0,0500	0,0500	правно и фактичко стање се разликује	изграђено земљиште
ТОПОЛА (ВАРОШ)	2035	2030/3	ЗЕМЉИШТЕ ПОД ЗГРАДОМ- ОБЈЕКТОМ	0,0109	0,0109	није пољопривредно земљиште	изграђено земљиште
ТОПОЛА (ВАРОШ)	2035	2030/3	ВОЋЊАК 3.класе	0,0461	0,0461	правно и фактичко стање се разликује	изграђено земљиште
ТОПОЛА (ВАРОШ)	2037	2422/2	ЊИВА 4.класе	0,0800	0,0800	правно и фактичко стање се разликује	изграђено земљиште
ТОПОЛА (ВАРОШ)	2038	1910/2	ЛИВАДА 4.класе	0,0514	0,0514	правно и фактичко стање се разликује	изграђено земљиште
ТОПОЛА (ВАРОШ)	2041	1197/5	ВОЋЊАК 4.класе	0,1351	0,1351	правно и фактичко стање се разликује	изграђено земљиште
ТОПОЛА (ВАРОШ)	2043	741/2	ЊИВА 3.класе	0,0690	0,0690	правно и фактичко стање се разликује	изграђено земљиште
ТОПОЛА (ВАРОШ)	2043	741/3	ЊИВА 3.класе	0,0700	0,0700	правно и фактичко стање се разликује	изграђено земљиште
ТОПОЛА (ВАРОШ)	2044	1194	ВОЋЊАК 3.класе	0,1686	0,1686	правно и фактичко стање се разликује	изграђено земљиште
ТОПОЛА (ВАРОШ)	2045	1093	ЊИВА 3.класе	0,5647	0,5647	правно и фактичко стање се разликује	изграђено земљиште
ТОПОЛА (ВАРОШ)	2045	1094	ВОЋЊАК 3.класе	0,0541	0,0541	правно и фактичко стање се разликује	изграђено земљиште
ТОПОЛА (ВАРОШ)	2048	1910/1	ЛИВАДА 4.класе	0,0543	0,0543	правно и фактичко стање се разликује	изграђено земљиште
ТОПОЛА (ВАРОШ)	2049	2700	ЗЕМЉИШТЕ ПОД ЗГРАДОМ- ОБЈЕКТОМ	0,0060	0,0060	није пољопривредно земљиште	изграђено земљиште
ТОПОЛА (ВАРОШ)	2049	2700	ЊИВА 4.класе	0,1472	0,1472	правно и фактичко стање се разликује	изграђено земљиште
ТОПОЛА (ВАРОШ)	2050	1289	ЊИВА 4.класе	0,0317	0,0317	правно и фактичко стање се разликује	изграђено земљиште
ТОПОЛА (ВАРОШ)	2051	255/4	ВОЋЊАК 3.класе	0,0394	0,0394	правно и фактичко стање се разликује	изграђено земљиште
ТОПОЛА (ВАРОШ)	2059	895/2	ПАШЊАК 3.класе	0,0605	0,0605	правно и фактичко стање се разликује	изграђено земљиште
ТОПОЛА (ВАРОШ)	2059	896/2	ВОЋЊАК 3.класе	0,1103	0,1103	правно и фактичко стање се разликује	изграђено земљиште
ТОПОЛА (ВАРОШ)	2059	897/2	ЊИВА 3.класе	0,1621	0,1621	правно и фактичко стање се разликује	изграђено земљиште
ТОПОЛА (ВАРОШ)	2059	897/6	ЊИВА 3.класе	0,0290	0,0290	правно и фактичко стање се разликује	изграђено земљиште
ТОПОЛА (ВАРОШ)	2059	897/7	ЊИВА 3.класе	0,0095	0,0095	правно и фактичко стање се разликује	изграђено земљиште
ТОПОЛА (ВАРОШ)	2064	2075/1	ЗЕМЉИШТЕ ПОД ЗГРАДОМ- ОБЈЕКТОМ	0,0086	0,0086	није пољопривредно земљиште	изграђено земљиште
ТОПОЛА (ВАРОШ)	2064	2075/1	ЗЕМЉИШТЕ УЗ ЗГРАДУ - ОБЈЕКАТ	0,0500	0,0500	није пољопривредно земљиште	изграђено земљиште
ТОПОЛА (ВАРОШ)	2064	2075/1	ВОЋЊАК 4.класе	0,0198	0,0198	правно и фактичко стање се разликује	изграђено земљиште
ТОПОЛА (ВАРОШ)	2067	2767/1	ЗЕМЉИШТЕ ПОД ЗГРАДОМ- ОБЈЕКТОМ	0,0090	0,0090	није пољопривредно земљиште	изграђено земљиште
ТОПОЛА (ВАРОШ)	2067	2767/1	ЗЕМЉИШТЕ ПОД ЗГРАДОМ- ОБЈЕКТОМ	0,0140	0,0140	није пољопривредно земљиште	изграђено земљиште

ТОПОЛА (ВАРОШ)	2067	2767/1	ЗЕМЉИШТЕ ПОД ЗГРАДОМ- ОБЈЕКТОМ	0,0035	0,0035	није пољопривредно земљиште	изграђено земљиште
ТОПОЛА (ВАРОШ)	2067	2767/1	ЗЕМЉИШТЕ УЗ ЗГРАДУ - ОБЈЕКАТ	0,0500	0,0500	није пољопривредно земљиште	изграђено земљиште
ТОПОЛА (ВАРОШ)	2067	2767/1	ВОЋЊАК 4.класе	0,0831	0,0831	правно и фактичко стање се разликује	изграђено земљиште
ТОПОЛА (ВАРОШ)	2072	1633/3	ЗЕМЉИШТЕ ПОД ЗГРАДОМ- ОБЈЕКТОМ	0,0052	0,0052	није пољопривредно земљиште	изграђено земљиште
ТОПОЛА (ВАРОШ)	2072	1633/3	ВОЋЊАК 3.класе	0,0210	0,0210	правно и фактичко стање се разликује	изграђено земљиште
ТОПОЛА (ВАРОШ)	2074	2216/1	ЊИВА 5.класе	0,0537	0,0537	правно и фактичко стање се разликује	изграђено земљиште
ТОПОЛА (ВАРОШ)	2075	325/2	ЊИВА 3.класе	0,0600	0,0600	правно и фактичко стање се разликује	изграђено земљиште
ТОПОЛА (ВАРОШ)	2077	1485	ЗЕМЉИШТЕ ПОД ЗГРАДОМ- ОБЈЕКТОМ	0,0029	0,0029	није пољопривредно земљиште	изграђено земљиште
ТОПОЛА (ВАРОШ)	2077	1485	ЗЕМЉИШТЕ ПОД ЗГРАДОМ- ОБЈЕКТОМ	0,0024	0,0024	није пољопривредно земљиште	изграђено земљиште
ТОПОЛА (ВАРОШ)	2077	1485	ЗЕМЉИШТЕ ПОД ЗГРАДОМ- ОБЈЕКТОМ	0,0029	0,0029	није пољопривредно земљиште	изграђено земљиште
ТОПОЛА (ВАРОШ)	2077	1485	ЗЕМЉИШТЕ ПОД ЗГРАДОМ- ОБЈЕКТОМ	0,0012	0,0012	није пољопривредно земљиште	изграђено земљиште
ТОПОЛА (ВАРОШ)	2077	1485	ЗЕМЉИШТЕ ПОД ЗГРАДОМ- ОБЈЕКТОМ	0,0012	0,0012	није пољопривредно земљиште	изграђено земљиште
ТОПОЛА (ВАРОШ)	2077	1485	ЗЕМЉИШТЕ ПОД ЗГРАДОМ- ОБЈЕКТОМ	0,0012	0,0012	није пољопривредно земљиште	изграђено земљиште
ТОПОЛА (ВАРОШ)	2077	1485	ЗЕМЉИШТЕ ПОД ЗГРАДОМ- ОБЈЕКТОМ	0,0016	0,0016	није пољопривредно земљиште	изграђено земљиште
ТОПОЛА (ВАРОШ)	2077	1485	ВОЋЊАК 3.класе	0,0334	0,0334	правно и фактичко стање се разликује	изграђено земљиште
ТОПОЛА (ВАРОШ)	2077	1974	ЛИВАДА 5.класе	0,1119	0,1119	правно и фактичко стање се разликује	изграђено земљиште
ТОПОЛА (ВАРОШ)	2077	2697	ЛИВАДА 4.класе	0,2261	0,2261	правно и фактичко стање се разликује	изграђено земљиште
ТОПОЛА (ВАРОШ)	2077	2697	ОСТАЛО ВЕШТАЧКИ СТВОРЕНО НЕПЛ.	0,2174	0,2174	није пољопривредно земљиште	неплодно земљиште
ТОПОЛА (ВАРОШ)	2077	2850	ВИНОГРАД 3.класе	0,1361	0,1361	правно и фактичко стање се не разликује	виноград у роду у власништву “Задужбине Краља Петра I Карађорђевић”, спорно због реституције, на основу пресуде Општинског суда у Тополи П.БР.138/95 од 14.06.1995.г.укњижена је забрана отуђења и оптерећења до окончања спора по предмету овог суда П.БР.138/95
ТОПОЛА (ВАРОШ)	2077	2851	ВОЋЊАК 3.класе	0,1519	0,1519	правно и фактичко стање се разликује	виноград у роду у власништву “Задужбине Краља Петра I Карађорђевић”, спорно због реституције, на основу пресуде Општинског суда у Тополи П.БР.138/95 од 14.06.1995.г.укњижена је забрана отуђења и оптерећења до окончања спора по

							предмету овог суда П.БР.138/95
ТОПОЛА (ВАРОШ)	2077	2852	ВОЋЊАК 3.класе	1,8424	1,8424	правно и фактичко стање се разликује	виноград у роду у власништву “Задужбине Краља Петра I Карађорђевић”, спорно због реституције, на основу пресуде Општинског суда у Тополи П.БР.138/95 од 14.06.1995.г.укњижена је забрана отуђења и оптерећења до окончања спора по предмету овог суда П.БР.138/95
ТОПОЛА (ВАРОШ)	2077	2852	ОСТАЛО ВЕШТАЧКИ СТВОРЕНО НЕПЛ.	0,0290	0,0290	није пољопривредно земљиште	неплодно земљиште
ТОПОЛА (ВАРОШ)	2077	2853	ВОЋЊАК 3.класе	1,1901	1,1901	правно и фактичко стање се разликује	виноград у роду у власништву “Задужбине Краља Петра I Карађорђевић”, спорно због реституције, на основу пресуде Општинског суда у Тополи П.БР.138/95 од 14.06.1995.г.укњижена је забрана отуђења и оптерећења до окончања спора по предмету овог суда П.БР.138/95
ТОПОЛА (ВАРОШ)	2077	2853	ОСТАЛО ВЕШТАЧКИ СТВОРЕНО НЕПЛ.	0,0188	0,0188	није пољопривредно земљиште	неплодно земљиште
ТОПОЛА (ВАРОШ)	2077	2854	ВИНОГРАД 3.класе	0,3523	0,3523	правно и фактичко стање се разликује	шума
ТОПОЛА (ВАРОШ)	2077	2856	ВИНОГРАД 3.класе	1,5448	1,5448	правно и фактичко стање се не разликује	виноград у роду у власништву “Задужбине Краља Петра I Карађорђевић”, спорно због реституције, на основу пресуде Општинског суда у Тополи П.БР.138/95 од 14.06.1995.г.укњижена је забрана отуђења и оптерећења до окончања спора по предмету овог суда П.БР.138/95
ТОПОЛА (ВАРОШ)	2077	2856	ОСТАЛО ВЕШТАЧКИ СТВОРЕНО НЕПЛ.	0,0304	0,0304	није пољопривредно земљиште	шума Опленац
ТОПОЛА (ВАРОШ)	2077	2857	ВИНОГРАД 3.класе	0,5324	0,5324	правно и фактичко стање се разликује	шума Опленац
ТОПОЛА (ВАРОШ)	2077	2880	ВИНОГРАД 3.класе	0,3069	0,3069	правно и фактичко стање се разликује	шума Опленац

ТОПОЛА (ВАРОШ)	2077	2880	ОСТАЛО ВЕШТАЧКИ СТВОРЕНО НЕПЛ.	0,0073	0,0073	није пољопривредно земљиште	шума Оплепац
ТОПОЛА (ВАРОШ)	2077	2881	ПАШЊАК 5.класе	0,2102	0,2102	правно и фактичко стање се разликује	шума Оплепац
ТОПОЛА (ВАРОШ)	2077	2882	ВИНОГРАД 3.класе	0,3022	0,3022	правно и фактичко стање се разликује	шума Оплепац
ТОПОЛА (ВАРОШ)	2077	2882	ОСТАЛО ВЕШТАЧКИ СТВОРЕНО НЕПЛ.	0,0220	0,0220	није пољопривредно земљиште	шума Оплепац
ТОПОЛА (ВАРОШ)	2077	2883	ВИНОГРАД 3.класе	0,7550	0,7550	правно и фактичко стање се разликује	шума Оплепац
ТОПОЛА (ВАРОШ)	2077	2883	ОСТАЛО ВЕШТАЧКИ СТВОРЕНО НЕПЛ.	0,0296	0,0296	није пољопривредно земљиште	неплодно земљиште
ТОПОЛА (ВАРОШ)	2077	2884	ВИНОГРАД 3.класе	0,3096	0,3096	правно и фактичко стање се разликује	шума Оплепац
ТОПОЛА (ВАРОШ)	2077	2884	ОСТАЛО ВЕШТАЧКИ СТВОРЕНО НЕПЛ.	0,0146	0,0146	није пољопривредно земљиште	шума Оплепац
ТОПОЛА (ВАРОШ)	2077	2885	ВИНОГРАД 3.класе	0,2958	0,2958	правно и фактичко стање се разликује	шума Оплепац
ТОПОЛА (ВАРОШ)	2077	2885	ОСТАЛО ВЕШТАЧКИ СТВОРЕНО НЕПЛ.	0,0104	0,0104	није пољопривредно земљиште	шума Оплепац
ТОПОЛА (ВАРОШ)	2077	2886	ВИНОГРАД 3.класе	0,2289	0,2289	правно и фактичко стање се разликује	шума Оплепац
ТОПОЛА (ВАРОШ)	2077	2886	ОСТАЛО ВЕШТАЧКИ СТВОРЕНО НЕПЛ.	0,0093	0,0093	није пољопривредно земљиште	шума Оплепац
ТОПОЛА (ВАРОШ)	2077	2887	ВИНОГРАД 3.класе	0,2105	0,2105	правно и фактичко стање се разликује	шума Оплепац
ТОПОЛА (ВАРОШ)	2077	2887	ОСТАЛО ВЕШТАЧКИ СТВОРЕНО НЕПЛ.	0,0097	0,0097	није пољопривредно земљиште	шума Оплепац
ТОПОЛА (ВАРОШ)	2077	2888	ВИНОГРАД 3.класе	0,4043	0,4043	правно и фактичко стање се разликује	шума Оплепац
ТОПОЛА (ВАРОШ)	2077	2890	ВИНОГРАД 3.класе	0,1601	0,1601	правно и фактичко стање се разликује	шума Оплепац
ТОПОЛА (ВАРОШ)	2077	2891	ВИНОГРАД 3.класе	0,3219	0,3219	правно и фактичко стање се разликује	шума Оплепац
ТОПОЛА (ВАРОШ)	2077	2891	ОСТАЛО ВЕШТАЧКИ СТВОРЕНО НЕПЛ.	0,0304	0,0304	није пољопривредно земљиште	шума Оплепац
ТОПОЛА (ВАРОШ)	2077	2892	ВИНОГРАД 3.класе	0,2446	0,2446	правно и фактичко стање се разликује	шума Оплепац
ТОПОЛА (ВАРОШ)	2077	2892	ОСТАЛО ВЕШТАЧКИ СТВОРЕНО НЕПЛ.	0,0176	0,0176	није пољопривредно земљиште	шума Оплепац
ТОПОЛА (ВАРОШ)	2077	2893	ВИНОГРАД 3.класе	0,2518	0,2518	правно и фактичко стање се разликује	шума Оплепац
ТОПОЛА (ВАРОШ)	2077	2893	ОСТАЛО ВЕШТАЧКИ СТВОРЕНО НЕПЛ.	0,0284	0,0284	није пољопривредно земљиште	шума Оплепац
ТОПОЛА (ВАРОШ)	2077	2894	ВИНОГРАД 3.класе	0,2672	0,2672	правно и фактичко стање се разликује	шума Оплепац
ТОПОЛА (ВАРОШ)	2077	2894	ОСТАЛО ВЕШТАЧКИ СТВОРЕНО НЕПЛ.	0,0030	0,0030	није пољопривредно земљиште	шума Оплепац
ТОПОЛА (ВАРОШ)	2077	2896	ВИНОГРАД 3.класе	0,3461	0,3461	правно и фактичко стање се разликује	шума Оплепац
ТОПОЛА (ВАРОШ)	2077	2896	ОСТАЛО ВЕШТАЧКИ СТВОРЕНО НЕПЛ.	0,0082	0,0082	није пољопривредно земљиште	шума Оплепац
ТОПОЛА (ВАРОШ)	2077	2897	ВИНОГРАД 3.класе	0,2580	0,2580	правно и фактичко стање се разликује	шума Оплепац
ТОПОЛА (ВАРОШ)	2077	2897	ОСТАЛО ВЕШТАЧКИ СТВОРЕНО НЕПЛ.	0,0062	0,0062	није пољопривредно земљиште	шума Оплепац
ТОПОЛА (ВАРОШ)	2077	2898	ВИНОГРАД 3.класе	0,2825	0,2825	правно и фактичко стање се разликује	шума Оплепац
ТОПОЛА (ВАРОШ)	2077	2898	ОСТАЛО ВЕШТАЧКИ СТВОРЕНО НЕПЛ.	0,0037	0,0037	није пољопривредно земљиште	шума Оплепац
ТОПОЛА (ВАРОШ)	2077	2899	ВИНОГРАД 3.класе	0,3640	0,3640	правно и фактичко стање се разликује	шума Оплепац

ТОПОЛА (ВАРОШ)	2077	2899	ОСТАЛО ВЕШТАЧКИ СТВОРЕНО НЕПЛ.	0,0047	0,0047	није пољопривредно земљиште	шума Оплепац
ТОПОЛА (ВАРОШ)	2077	2900	ВИНОГРАД 3.класе	2,2628	2,2628	правно и фактичко стање се разликује	шума Оплепац
ТОПОЛА (ВАРОШ)	2077	2900	ОСТАЛО ВЕШТАЧКИ СТВОРЕНО НЕПЛ.	0,0750	0,0750	није пољопривредно земљиште	шума Оплепац
ТОПОЛА (ВАРОШ)	2077	2901	ВИНОГРАД 3.класе	0,8494	0,8494	правно и фактичко стање се разликује	шума Оплепац
ТОПОЛА (ВАРОШ)	2077	2904	ВИНОГРАД 3.класе	0,0440	0,0440	правно и фактичко стање се разликује	шума Оплепац
ТОПОЛА (ВАРОШ)	2077	2905	ВИНОГРАД 3.класе	0,5845	0,5845	правно и фактичко стање се разликује	шума Оплепац
ТОПОЛА (ВАРОШ)	2077	2905	ОСТАЛО ВЕШТАЧКИ СТВОРЕНО НЕПЛ.	0,0700	0,0700	није пољопривредно земљиште	шума Оплепац
ТОПОЛА (ВАРОШ)	2077	2907	ВИНОГРАД 3.класе	0,8767	0,8767	правно и фактичко стање се разликује	шума Оплепац
ТОПОЛА (ВАРОШ)	2079	1369/2	ВОЋЊАК 3.класе	0,0144	0,0144	правно и фактичко стање се разликује	изграђено земљиште
ТОПОЛА (ВАРОШ)	2081	266/2	ЊИВА 3.класе	0,0938	0,0938	правно и фактичко стање се разликује	изграђено земљиште
ТОПОЛА (ВАРОШ)	2081	266/8	ЊИВА 3.класе	0,0472	0,0472	правно и фактичко стање се разликује	изграђено земљиште
ТОПОЛА (ВАРОШ)	2082	419/10	ЗЕМЉИШТЕ ПОД ЗГРАДОМ-ОБЈЕКТОМ	0,0087	0,0087	није пољопривредно земљиште	изграђено земљиште
ТОПОЛА (ВАРОШ)	2082	419/10	ЊИВА 3.класе	0,0416	0,0416	правно и фактичко стање се разликује	изграђено земљиште
ТОПОЛА (ВАРОШ)	2083	1813/49	ЗЕМЉИШТЕ ПОД ЗГРАДОМ-ОБЈЕКТОМ	0,0086	0,0086	није пољопривредно земљиште	изграђено земљиште
ТОПОЛА (ВАРОШ)	2083	1813/49	ЊИВА 4.класе	0,0424	0,0424	правно и фактичко стање се разликује	изграђено земљиште
ТОПОЛА (ВАРОШ)	2085	419/9	ЊИВА 3.класе	0,0503	0,0503	правно и фактичко стање се разликује	изграђено земљиште
ТОПОЛА (ВАРОШ)	2088	578/3	ЊИВА 3.класе	0,0440	0,0440	правно и фактичко стање се разликује	изграђено земљиште
ТОПОЛА (ВАРОШ)	2088	578/6	ЊИВА 3.класе	0,0093	0,0093	правно и фактичко стање се разликује	изграђено земљиште
ТОПОЛА (ВАРОШ)	2088	580/9	ЊИВА 3.класе	0,1794	0,1794	правно и фактичко стање се разликује	изграђено земљиште
ТОПОЛА (ВАРОШ)	2088	759/4	ЊИВА 3.класе	0,0700	0,0700	правно и фактичко стање се разликује	изграђено земљиште
ТОПОЛА (ВАРОШ)	2088	761/4	ВОЋЊАК 3.класе	0,0344	0,0344	правно и фактичко стање се разликује	изграђено земљиште
ТОПОЛА (ВАРОШ)	2089	419/8	ЗЕМЉИШТЕ ПОД ЗГРАДОМ-ОБЈЕКТОМ	0,0131	0,0131	није пољопривредно земљиште	изграђено земљиште
ТОПОЛА (ВАРОШ)	2089	419/8	ЊИВА 3.класе	0,0372	0,0372	правно и фактичко стање се разликује	изграђено земљиште
ТОПОЛА (ВАРОШ)	2091	73	ЊИВА 3.класе	0,9180	0,8820	правно и фактичко стање се разликује	изграђено земљиште
ТОПОЛА (ВАРОШ)	2092	806/1	ЗЕМЉИШТЕ ПОД ЗГРАДОМ-ОБЈЕКТОМ	0,0066	0,0066	није пољопривредно земљиште	изграђено земљиште
ТОПОЛА (ВАРОШ)	2092	806/1	ЗЕМЉИШТЕ ПОД ЗГРАДОМ-ОБЈЕКТОМ	0,0014	0,0014	није пољопривредно земљиште	изграђено земљиште
ТОПОЛА (ВАРОШ)	2092	806/1	ЗЕМЉИШТЕ УЗ ЗГРАДУ - ОБЈЕКАТ	0,0500	0,0500	није пољопривредно земљиште	изграђено земљиште
ТОПОЛА (ВАРОШ)	2092	806/1	ВОЋЊАК 3.класе	0,0151	0,0151	правно и фактичко стање се разликује	изграђено земљиште
ТОПОЛА (ВАРОШ)	2094	726/1	ЗЕМЉИШТЕ ПОД ЗГРАДОМ-ОБЈЕКТОМ	0,0135	0,0135	није пољопривредно земљиште	изграђено земљиште
ТОПОЛА (ВАРОШ)	2094	726/1	ВОЋЊАК 3.класе	0,0237	0,0237	правно и фактичко стање се разликује	изграђено земљиште
ТОПОЛА (ВАРОШ)	2094	726/4	ВОЋЊАК 3.класе	0,0140	0,0140	правно и фактичко стање се разликује	изграђено земљиште
ТОПОЛА (ВАРОШ)	2096	2246	ЗЕМЉИШТЕ ПОД ЗГРАДОМ-ОБЈЕКТОМ	0,0113	0,0113	није пољопривредно земљиште	изграђено земљиште

ТОПОЛА (ВАРОШ)	2096	2246	ЗЕМЉИШТЕ УЗ ЗГРАДУ - ОБЈЕКАТ	0,0500	0,0500	није пољопривредно земљиште	изграђено земљиште
ТОПОЛА (ВАРОШ)	2096	2246	ЊИВА 5.класе	0,0157	0,0157	правно и фактичко стање се разликује	изграђено земљиште
ТОПОЛА (ВАРОШ)	2096	2247/3	ЊИВА 5.класе	0,0418	0,0418	правно и фактичко стање се разликује	изграђено земљиште
ТОПОЛА (ВАРОШ)	2097	2434	ЊИВА 4.класе	0,1730	0,0556	правно и фактичко стање се разликује	изграђено земљиште
ТОПОЛА (ВАРОШ)	2098	2730/1	ЗЕМЉИШТЕ ПОД ЗГРАДОМ-ОБЈЕКТОМ	0,0059	0,0059	није пољопривредно земљиште	изграђено земљиште
ТОПОЛА (ВАРОШ)	2098	2730/1	ЗЕМЉИШТЕ УЗ ЗГРАДУ - ОБЈЕКАТ	0,0500	0,0500	није пољопривредно земљиште	изграђено земљиште
ТОПОЛА (ВАРОШ)	2098	2730/1	ВОЋЊАК 4.класе	0,0341	0,0341	правно и фактичко стање се разликује	изграђено земљиште
ТОПОЛА (ВАРОШ)	2099	574	ЗЕМЉИШТЕ ПОД ЗГРАДОМ-ОБЈЕКТОМ	0,0058	0,0058	није пољопривредно земљиште	изграђено земљиште
ТОПОЛА (ВАРОШ)	2099	574	ЗЕМЉИШТЕ УЗ ЗГРАДУ - ОБЈЕКАТ	0,0500	0,0500	није пољопривредно земљиште	изграђено земљиште
ТОПОЛА (ВАРОШ)	2099	574	ВОЋЊАК 3.класе	0,0069	0,0069	правно и фактичко стање се разликује	изграђено земљиште
ТОПОЛА (ВАРОШ)	2101	923/17	ЊИВА 3.класе	0,0533	0,0533	правно и фактичко стање се разликује	изграђено земљиште
ТОПОЛА (ВАРОШ)	2101	923/22	ЊИВА 3.класе	0,0196	0,0196	правно и фактичко стање се разликује	изграђено земљиште
ТОПОЛА (ВАРОШ)	2102	248/2	ЗЕМЉИШТЕ ПОД ЗГРАДОМ-ОБЈЕКТОМ	0,0139	0,0139	није пољопривредно земљиште	изграђено земљиште
ТОПОЛА (ВАРОШ)	2102	248/2	ЊИВА 3.класе	0,0306	0,0306	правно и фактичко стање се разликује	изграђено земљиште
ТОПОЛА (ВАРОШ)	2102	254/1	ВОЋЊАК 3.класе	0,0648	0,0648	правно и фактичко стање се разликује	изграђено земљиште
ТОПОЛА (ВАРОШ)	2102	255/1	ЗЕМЉИШТЕ ПОД ЗГРАДОМ-ОБЈЕКТОМ	0,0060	0,0060	није пољопривредно земљиште	изграђено земљиште
ТОПОЛА (ВАРОШ)	2102	255/1	ЊИВА 3.класе	0,0395	0,0395	правно и фактичко стање се разликује	изграђено земљиште
ТОПОЛА (ВАРОШ)	2108	2439	ЊИВА 4.класе	0,2704	0,1499	правно и фактичко стање се разликује	изграђено земљиште
ТОПОЛА (ВАРОШ)	2109	325/3	ЊИВА 3.класе	0,0552	0,0552	правно и фактичко стање се разликује	изграђено земљиште
ТОПОЛА (ВАРОШ)	2109	325/4	ЊИВА 3.класе	0,0552	0,0552	правно и фактичко стање се разликује	изграђено земљиште
ТОПОЛА (ВАРОШ)	2111	1200/1	ВОЋЊАК 3.класе	0,5071	0,5071	правно и фактичко стање се разликује	изграђено земљиште
ТОПОЛА (ВАРОШ)	2113	398/2	ЗЕМЉИШТЕ ПОД ЗГРАДОМ-ОБЈЕКТОМ	0,0131	0,0131	није пољопривредно земљиште	изграђено земљиште
ТОПОЛА (ВАРОШ)	2113	398/2	ЊИВА 3.класе	0,0268	0,0268	правно и фактичко стање се разликује	изграђено земљиште
ТОПОЛА (ВАРОШ)	2114	727/2	ЗЕМЉИШТЕ ПОД ЗГРАДОМ-ОБЈЕКТОМ	0,0135	0,0135	није пољопривредно земљиште	изграђено земљиште
ТОПОЛА (ВАРОШ)	2114	727/2	ВОЋЊАК 3.класе	0,0234	0,0234	правно и фактичко стање се разликује	изграђено земљиште
ТОПОЛА (ВАРОШ)	2116	727/3	ЗЕМЉИШТЕ ПОД ЗГРАДОМ-ОБЈЕКТОМ	0,0046	0,0046	није пољопривредно земљиште	изграђено земљиште
ТОПОЛА (ВАРОШ)	2116	727/3	ВОЋЊАК 3.класе	0,0324	0,0324	правно и фактичко стање се разликује	изграђено земљиште
ТОПОЛА (ВАРОШ)	2120	613	ЗЕМЉИШТЕ ПОД ЗГРАДОМ-ОБЈЕКТОМ	0,0062	0,0062	није пољопривредно земљиште	изграђено земљиште
ТОПОЛА (ВАРОШ)	2120	613	ЗЕМЉИШТЕ ПОД ЗГРАДОМ-ОБЈЕКТОМ	0,0023	0,0023	није пољопривредно земљиште	изграђено земљиште
ТОПОЛА (ВАРОШ)	2120	613	ЗЕМЉИШТЕ УЗ ЗГРАДУ - ОБЈЕКАТ	0,0500	0,0500	није пољопривредно земљиште	изграђено земљиште
ТОПОЛА (ВАРОШ)	2120	613	ВОЋЊАК 3.класе	0,0172	0,0172	правно и фактичко стање се разликује	изграђено земљиште
ТОПОЛА (ВАРОШ)	2125	246/2	ЊИВА 3.класе	0,0769	0,0769	правно и фактичко стање се разликује	изграђено земљиште
ТОПОЛА	2125	246/4	ЊИВА 3.класе	0,0517	0,0517	правно и фактичко стање се	изграђено земљиште

(ВАРОШ)						разликује	
ТОПОЛА (ВАРОШ)	2125	246/9	ЊИВА 3.класе	0,0246	0,0246	правно и фактичко стање се разликује	изграђено земљиште
ТОПОЛА (ВАРОШ)	2125	247/4	ЊИВА 3.класе	0,0774	0,0774	правно и фактичко стање се разликује	изграђено земљиште
ТОПОЛА (ВАРОШ)	2127	246/3	ЊИВА 3.класе	0,0659	0,0659	правно и фактичко стање се разликује	изграђено земљиште
ТОПОЛА (ВАРОШ)	2130	764	ЗЕМЉИШТЕ ПОД ЗГРАДОМ-ОБЈЕКТОМ	0,0075	0,0075	није пољопривредно земљиште	изграђено земљиште
ТОПОЛА (ВАРОШ)	2130	764	ЗЕМЉИШТЕ ПОД ЗГРАДОМ-ОБЈЕКТОМ	0,0059	0,0059	није пољопривредно земљиште	изграђено земљиште
ТОПОЛА (ВАРОШ)	2130	764	ЗЕМЉИШТЕ УЗ ЗГРАДУ - ОБЈЕКАТ	0,0500	0,0500	није пољопривредно земљиште	изграђено земљиште
ТОПОЛА (ВАРОШ)	2130	764	ЊИВА 3.класе	0,0170	0,0170	правно и фактичко стање се разликује	изграђено земљиште
ТОПОЛА (ВАРОШ)	2130	764	ВОЋЊАК 3.класе	0,0928	0,0928	правно и фактичко стање се разликује	изграђено земљиште
ТОПОЛА (ВАРОШ)	2131	385	ЗЕМЉИШТЕ ПОД ЗГРАДОМ-ОБЈЕКТОМ	0,0086	0,0086	није пољопривредно земљиште	изграђено земљиште
ТОПОЛА (ВАРОШ)	2131	385	ЗЕМЉИШТЕ ПОД ЗГРАДОМ-ОБЈЕКТОМ	0,0100	0,0100	није пољопривредно земљиште	изграђено земљиште
ТОПОЛА (ВАРОШ)	2131	385	ЗЕМЉИШТЕ УЗ ЗГРАДУ - ОБЈЕКАТ	0,0500	0,0500	није пољопривредно земљиште	изграђено земљиште
ТОПОЛА (ВАРОШ)	2131	385	ВОЋЊАК 3.класе	0,1306	0,1306	правно и фактичко стање се разликује	изграђено земљиште
ТОПОЛА (ВАРОШ)	2132	1103	ЊИВА 3.класе	0,0676	0,0676	правно и фактичко стање се разликује	изграђено земљиште
ТОПОЛА (ВАРОШ)	2134	557	ЗЕМЉИШТЕ ПОД ДЕЛОМ ЗГРАДЕ	0,0059	0,0059	није пољопривредно земљиште	изграђено земљиште
ТОПОЛА (ВАРОШ)	2134	557	ЊИВА 3.класе	0,0436	0,0436	правно и фактичко стање се разликује	изграђено земљиште
ТОПОЛА (ВАРОШ)	2137	2213/1	ЊИВА 5.класе	0,0580	0,0580	правно и фактичко стање се разликује	изграђено земљиште
ТОПОЛА (ВАРОШ)	2137	2213/3	ЊИВА 5.класе	0,0132	0,0132	правно и фактичко стање се разликује	изграђено земљиште
ТОПОЛА (ВАРОШ)	2142	2462	ЊИВА 5.класе	0,6436	0,6436	правно и фактичко стање се разликује	изграђено земљиште
ТОПОЛА (ВАРОШ)	2145	2365	ЊИВА 4.класе	0,0749	0,0749	правно и фактичко стање се разликује	изграђено земљиште
ТОПОЛА (ВАРОШ)	2150	923/16	ЊИВА 3.класе	0,0273	0,0273	правно и фактичко стање се разликује	изграђено земљиште
ТОПОЛА (ВАРОШ)	2151	2414/1	ЊИВА 4.класе	0,1283	0,1283	правно и фактичко стање се разликује	изграђено земљиште
ТОПОЛА (ВАРОШ)	2157	1071	ЊИВА 3.класе	0,0821	0,0821	правно и фактичко стање се разликује	изграђено земљиште
ТОПОЛА (ВАРОШ)	2167	2461	ЊИВА 4.класе	0,1767	0,1767	правно и фактичко стање се разликује	изграђено земљиште
ТОПОЛА (ВАРОШ)	2168	2504	ЊИВА 4.класе	0,1051	0,1051	правно и фактичко стање се разликује	изграђено земљиште
ТОПОЛА (ВАРОШ)	2169	2418	ЗЕМЉИШТЕ ПОД ДЕЛОМ ЗГРАДЕ	0,0032	0,0032	није пољопривредно земљиште	изграђено земљиште
ТОПОЛА (ВАРОШ)	2169	2418	ЊИВА 4.класе	0,1366	0,1366	правно и фактичко стање се разликује	изграђено земљиште
ТОПОЛА (ВАРОШ)	2169	2419	ЗЕМЉИШТЕ ПОД ЗГРАДОМ-ОБЈЕКТОМ	0,0081	0,0081	није пољопривредно земљиште	изграђено земљиште
ТОПОЛА (ВАРОШ)	2169	2419	ЗЕМЉИШТЕ ПОД ЗГРАДОМ-ОБЈЕКТОМ	0,0118	0,0118	није пољопривредно земљиште	изграђено земљиште
ТОПОЛА (ВАРОШ)	2169	2419	ЗЕМЉИШТЕ УЗ ЗГРАДУ - ОБЈЕКАТ	0,0382	0,0382	није пољопривредно земљиште	изграђено земљиште
ТОПОЛА (ВАРОШ)	2169	2419	ВОЋЊАК 4.класе	0,0060	0,0060	правно и фактичко стање се разликује	изграђено земљиште
ТОПОЛА (ВАРОШ)	2170	883	ЊИВА 3.класе	0,0174	0,0174	правно и фактичко стање се разликује	изграђено земљиште
ТОПОЛА (ВАРОШ)	2170	891	ЛИВАДА 3.класе	0,0335	0,0335	правно и фактичко стање се разликује	изграђено земљиште
ТОПОЛА (ВАРОШ)	2170	1192	ЊИВА 3.класе	0,6826	0,6826	правно и фактичко стање се разликује	изграђено земљиште

ТОПОЛА (ВАРОШ)	2170	1193	ВОЋЊАК 3.класе	0,0849	0,0849	правно и фактичко стање се разликује	изграђено земљиште
ТОПОЛА (ВАРОШ)	2171	889	ЛИВАДА 3.класе	0,0613	0,0613	правно и фактичко стање се разликује	изграђено земљиште
ТОПОЛА (ВАРОШ)	2173	67/1	ЊИВА 4.класе	0,2114	0,2114	правно и фактичко стање се разликује	изграђено земљиште
ТОПОЛА (ВАРОШ)	2173	67/2	ВОЋЊАК 4.класе	0,0343	0,0343	правно и фактичко стање се разликује	изграђено земљиште
ТОПОЛА (ВАРОШ)	2173	67/3	ЊИВА 4.класе	0,1519	0,1519	правно и фактичко стање се разликује	изграђено земљиште
ТОПОЛА (ВАРОШ)	2174	298	ЊИВА 3.класе	1,0297	0,6275	правно и фактичко стање се разликује	изграђено земљиште
ТОПОЛА (ВАРОШ)	2177	503/1	ПАШЊАК 4.класе	0,1768	0,1768	правно и фактичко стање се разликује	изграђено земљиште
ТОПОЛА (ВАРОШ)	2179	33	ВИНОГРАД 3.класе	0,0986	0,0986	правно и фактичко стање се разликује	изграђено земљиште
ТОПОЛА (ВАРОШ)	2179	34	ЊИВА 4.класе	0,0704	0,0704	правно и фактичко стање се разликује	изграђено земљиште
ТОПОЛА (ВАРОШ)	2179	35	ВОЋЊАК 4.класе	0,0898	0,0898	правно и фактичко стање се разликује	изграђено земљиште
ТОПОЛА (ВАРОШ)	2179	36	ЊИВА 4.класе	0,1016	0,1016	правно и фактичко стање се разликује	изграђено земљиште
ТОПОЛА (ВАРОШ)	2179	303	ЛИВАДА 3.класе	0,0500	0,0500	правно и фактичко стање се разликује	изграђено земљиште
ТОПОЛА (ВАРОШ)	2179	304/1	ЊИВА 3.класе	0,6113	0,6113	правно и фактичко стање се разликује	изграђено земљиште
ТОПОЛА (ВАРОШ)	2180	301	ВОЋЊАК 3.класе	0,1401	0,0446	правно и фактичко стање се разликује	изграђено земљиште
ТОПОЛА (ВАРОШ)	2181	302	ПАШЊАК 2.класе	0,1325	0,0815	правно и фактичко стање се разликује	изграђено земљиште
ТОПОЛА (ВАРОШ)	2183	345	ЊИВА 3.класе	0,7935	0,1672	правно и фактичко стање се разликује	изграђено земљиште
ТОПОЛА (ВАРОШ)	2184	2423	ЛИВАДА 4.класе	0,0691	0,0306	правно и фактичко стање се разликује	изграђено земљиште
ТОПОЛА (ВАРОШ)	2185	2422/1	ЊИВА 4.класе	1,5350	1,2909	правно и фактичко стање се разликује	изграђено земљиште
ТОПОЛА (ВАРОШ)	2189	16	ЊИВА 4.класе	1,1019	0,7373	правно и фактичко стање се разликује	изграђено земљиште
ТОПОЛА (ВАРОШ)	2190	733	ЊИВА 3.класе	1,1052	1,1052	правно и фактичко стање се разликује	изграђено земљиште
ТОПОЛА (ВАРОШ)	2201	2225	ВИНОГРАД 3.класе	0,1326	0,1326	правно и фактичко стање се разликује	изграђено земљиште
ТОПОЛА (ВАРОШ)	2202	446	ВИНОГРАД 3.класе	0,3323	0,0881	правно и фактичко стање се разликује	изграђено земљиште
ТОПОЛА (ВАРОШ)	2203	448	ВИНОГРАД 3.класе	0,7286	0,4632	правно и фактичко стање се разликује	изграђено земљиште
ТОПОЛА (ВАРОШ)	2204	315	ВОЋЊАК 3.класе	0,1938	0,1375	правно и фактичко стање се разликује	изграђено земљиште
ТОПОЛА (ВАРОШ)	2205	421/1	ЗЕМЉИШТЕ ПОД ЗГРАДОМ-ОБЈЕКТОМ	0,0081	0,0064	није пољопривредно земљиште	изграђено земљиште
ТОПОЛА (ВАРОШ)	2205	421/1	ЗЕМЉИШТЕ ПОД ЗГРАДОМ-ОБЈЕКТОМ	0,0100	0,0079	није пољопривредно земљиште	изграђено земљиште
ТОПОЛА (ВАРОШ)	2205	421/1	ЗЕМЉИШТЕ ПОД ЗГРАДОМ-ОБЈЕКТОМ	0,0040	0,0032	није пољопривредно земљиште	изграђено земљиште
ТОПОЛА (ВАРОШ)	2205	421/1	ЗЕМЉИШТЕ УЗ ЗГРАДУ - ОБЈЕКАТ	0,0500	0,0395	није пољопривредно земљиште	изграђено земљиште
ТОПОЛА (ВАРОШ)	2205	421/1	ВОЋЊАК 3.класе	0,2834	0,2238	правно и фактичко стање се разликује	изграђено земљиште
ТОПОЛА (ВАРОШ)	2206	565	ЗЕМЉИШТЕ ПОД ЗГРАДОМ-ОБЈЕКТОМ	0,0088	0,0066	није пољопривредно земљиште	изграђено земљиште
ТОПОЛА (ВАРОШ)	2206	565	ЗЕМЉИШТЕ ПОД ЗГРАДОМ-ОБЈЕКТОМ	0,0060	0,0045	није пољопривредно земљиште	изграђено земљиште
ТОПОЛА (ВАРОШ)	2206	565	ЗЕМЉИШТЕ ПОД ЗГРАДОМ-ОБЈЕКТОМ	0,0044	0,0033	није пољопривредно земљиште	изграђено земљиште
ТОПОЛА (ВАРОШ)	2206	565	ЗЕМЉИШТЕ ПОД ЗГРАДОМ-ОБЈЕКТОМ	0,0025	0,0019	није пољопривредно земљиште	изграђено земљиште
ТОПОЛА (ВАРОШ)	2206	565	ЗЕМЉИШТЕ ПОД ЗГРАДОМ-ОБЈЕКТОМ	0,0030	0,0022	није пољопривредно земљиште	изграђено земљиште

ТОПОЛА (ВАРОШ)	2206	565	ЗЕМЉИШТЕ ПОД ЗГРАДОМ- ОБЈЕКТОМ	0,0048	0,0036	није пољопривредно земљиште	изграђено земљиште
ТОПОЛА (ВАРОШ)	2206	565	ЗЕМЉИШТЕ ПОД ЗГРАДОМ- ОБЈЕКТОМ	0,0027	0,0020	није пољопривредно земљиште	изграђено земљиште
ТОПОЛА (ВАРОШ)	2206	565	ЗЕМЉИШТЕ ПОД ЗГРАДОМ- ОБЈЕКТОМ	0,0015	0,0011	није пољопривредно земљиште	изграђено земљиште
ТОПОЛА (ВАРОШ)	2206	565	ЗЕМЉИШТЕ УЗ ЗГРАДУ - ОБЈЕКАТ	0,0500	0,0375	није пољопривредно земљиште	изграђено земљиште
ТОПОЛА (ВАРОШ)	2206	565	ЊИВА 4.класе	0,4724	0,3540	правно и фактичко стање се разликује	изграђено земљиште
ТОПОЛА (ВАРОШ)	2206	565	ВОЋЊАК 3.класе	0,2798	0,2097	правно и фактичко стање се разликује	изграђено земљиште
ТОПОЛА (ВАРОШ)	2208	374	ВИНОГРАД 3.класе	0,6666	0,4941	правно и фактичко стање се разликује	изграђено земљиште
ТОПОЛА (ВАРОШ)	2209	373	ЛИВАДА 4.класе	1,1689	0,5234	правно и фактичко стање се разликује	изграђено земљиште
ТОПОЛА (ВАРОШ)	2210	372	ВОЋЊАК 3.класе	0,8653	0,2097	правно и фактичко стање се разликује	изграђено земљиште
ТОПОЛА (ВАРОШ)	2215	569/1	ЗЕМЉИШТЕ ПОД ЗГРАДОМ- ОБЈЕКТОМ	0,0072	0,0040	није пољопривредно земљиште	изграђено земљиште
ТОПОЛА (ВАРОШ)	2215	569/1	ЗЕМЉИШТЕ ПОД ЗГРАДОМ- ОБЈЕКТОМ	0,0048	0,0026	није пољопривредно земљиште	изграђено земљиште
ТОПОЛА (ВАРОШ)	2215	569/1	ЗЕМЉИШТЕ УЗ ЗГРАДУ - ОБЈЕКАТ	0,0500	0,0276	није пољопривредно земљиште	изграђено земљиште
ТОПОЛА (ВАРОШ)	2215	569/1	ВОЋЊАК 3.класе	0,2735	0,1510	правно и фактичко стање се разликује	изграђено земљиште
ТОПОЛА (ВАРОШ)	2218	421/2	ВОЋЊАК 3.класе	0,0445	0,0445	правно и фактичко стање се разликује	изграђено земљиште
ТОПОЛА (ВАРОШ)	2219	32/1	ЊИВА 4.класе	0,0908	0,0908	правно и фактичко стање се разликује	изграђено земљиште
ТОПОЛА (ВАРОШ)	2221	727/1	ВОЋЊАК 3.класе	0,0533	0,0533	правно и фактичко стање се разликује	изграђено земљиште
ТОПОЛА (ВАРОШ)	2222	224	ВИНОГРАД 3.класе	0,2029	0,2029	правно и фактичко стање се разликује	изграђено земљиште
ТОПОЛА (ВАРОШ)	2222	225	ЊИВА 3.класе	0,4232	0,4232	правно и фактичко стање се разликује	изграђено земљиште
ТОПОЛА (ВАРОШ)	2222	226	ВОЋЊАК 3.класе	0,1854	0,1854	правно и фактичко стање се разликује	изграђено земљиште
ТОПОЛА (ВАРОШ)	2222	227/1	ЗЕМЉИШТЕ ПОД ЗГРАДОМ- ОБЈЕКТОМ	0,0093	0,0093	није пољопривредно земљиште	изграђено земљиште
ТОПОЛА (ВАРОШ)	2222	227/1	ЗЕМЉИШТЕ ПОД ЗГРАДОМ- ОБЈЕКТОМ	0,0150	0,0150	није пољопривредно земљиште	изграђено земљиште
ТОПОЛА (ВАРОШ)	2222	227/1	ЗЕМЉИШТЕ ПОД ДЕЛОМ ЗГРАДЕ	0,0010	0,0010	није пољопривредно земљиште	изграђено земљиште
ТОПОЛА (ВАРОШ)	2222	227/1	ЗЕМЉИШТЕ УЗ ЗГРАДУ - ОБЈЕКАТ	0,0490	0,0490	није пољопривредно земљиште	изграђено земљиште
ТОПОЛА (ВАРОШ)	2222	227/1	ВОЋЊАК 3.класе	0,1285	0,1285	правно и фактичко стање се разликује	изграђено земљиште
ТОПОЛА (ВАРОШ)	2222	227/2	ЗЕМЉИШТЕ ПОД ЗГРАДОМ- ОБЈЕКТОМ	0,0140	0,0140	није пољопривредно земљиште	изграђено земљиште
ТОПОЛА (ВАРОШ)	2222	227/2	ЗЕМЉИШТЕ ПОД ЗГРАДОМ- ОБЈЕКТОМ	0,0146	0,0146	није пољопривредно земљиште	изграђено земљиште
ТОПОЛА (ВАРОШ)	2222	227/2	ЗЕМЉИШТЕ УЗ ЗГРАДУ - ОБЈЕКАТ	0,0364	0,0364	није пољопривредно земљиште	изграђено земљиште
ТОПОЛА (ВАРОШ)	2222	227/2	ВОЋЊАК 3.класе	0,0744	0,0744	правно и фактичко стање се разликује	изграђено земљиште
ТОПОЛА (ВАРОШ)	2224	1185	ЊИВА 3.класе	0,3550	0,3550	правно и фактичко стање се разликује	изграђено земљиште
ТОПОЛА (ВАРОШ)	2225	1630	ЗЕМЉИШТЕ ПОД ЗГРАДОМ- ОБЈЕКТОМ	0,0301	0,0301	није пољопривредно земљиште	изграђено земљиште
ТОПОЛА (ВАРОШ)	2225	1630	ЗЕМЉИШТЕ УЗ ЗГРАДУ - ОБЈЕКАТ	0,0500	0,0500	није пољопривредно земљиште	изграђено земљиште
ТОПОЛА	2225	1630	ВОЋЊАК 3.класе	0,0052	0,0052	правно и фактичко стање се	изграђено земљиште

(ВАРОШ)						разликује	
ТОПОЛА (ВАРОШ)	2228	2663	ЗЕМЉИШТЕ ПОД ЗГРАДОМ- ОБЈЕКТОМ	0,0076	0,0076	није пољопривредно земљиште	изграђено земљиште
ТОПОЛА (ВАРОШ)	2228	2663	ЗЕМЉИШТЕ ПОД ЗГРАДОМ- ОБЈЕКТОМ	0,0123	0,0123	није пољопривредно земљиште	изграђено земљиште
ТОПОЛА (ВАРОШ)	2228	2663	ЗЕМЉИШТЕ УЗ ЗГРАДУ - ОБЈЕКАТ	0,0500	0,0500	није пољопривредно земљиште	изграђено земљиште
ТОПОЛА (ВАРОШ)	2228	2663	ВОЋЊАК 4.класе	0,0753	0,0753		изграђено земљиште
ТОПОЛА (ВАРОШ)	2229	326/4	ЊИВА 3.класе	0,0187	0,0187	правно и фактичко стање се разликује	изграђено земљиште
ТОПОЛА (ВАРОШ)	2230	39	ЊИВА 4.класе	0,0345	0,0345	правно и фактичко стање се разликује	изграђено земљиште
ТОПОЛА (ВАРОШ)	2231	156	ЗЕМЉИШТЕ ПОД ЗГРАДОМ- ОБЈЕКТОМ	0,0011	0,0011	није пољопривредно земљиште	изграђено земљиште
ТОПОЛА (ВАРОШ)	2231	156	ЊИВА 3.класе	0,1822	0,1822	правно и фактичко стање се разликује	изграђено земљиште
ТОПОЛА (ВАРОШ)	2232	1910/3	ЛИВАДА 4.класе	0,0618	0,0618	правно и фактичко стање се разликује	изграђено земљиште
ТОПОЛА (ВАРОШ)	2236	581	ВОЋЊАК 3.класе	0,1002	0,1002	правно и фактичко стање се разликује	изграђено земљиште
ТОПОЛА (ВАРОШ)	2237	657/5	ЗЕМЉИШТЕ ПОД ЗГРАДОМ- ОБЈЕКТОМ	0,0012	0,0012	није пољопривредно земљиште	изграђено земљиште
ТОПОЛА (ВАРОШ)	2237	657/5	ЊИВА 3.класе	0,0081	0,0081	правно и фактичко стање се разликује	изграђено земљиште
ТОПОЛА (ВАРОШ)	2242	2801	ЗЕМЉИШТЕ ПОД ЗГРАДОМ- ОБЈЕКТОМ	0,0036	0,0036	није пољопривредно земљиште	изграђено земљиште
ТОПОЛА (ВАРОШ)	2242	2801	ВОЋЊАК 3.класе	0,0700	0,0700	правно и фактичко стање се разликује	изграђено земљиште
ТОПОЛА (ВАРОШ)	2247	715/1	ЊИВА 3.класе	0,2552	0,2552	правно и фактичко стање се разликује	изграђено земљиште
ТОПОЛА (ВАРОШ)	2251	949/2	ЗЕМЉИШТЕ ПОД ЗГРАДОМ- ОБЈЕКТОМ	0,0047	0,0047	није пољопривредно земљиште	изграђено земљиште
ТОПОЛА (ВАРОШ)	2251	949/2	ЗЕМЉИШТЕ ПОД ЗГРАДОМ- ОБЈЕКТОМ	0,0017	0,0017	није пољопривредно земљиште	изграђено земљиште
ТОПОЛА (ВАРОШ)	2251	949/2	ЗЕМЉИШТЕ ПОД ЗГРАДОМ- ОБЈЕКТОМ	0,0039	0,0039	није пољопривредно земљиште	изграђено земљиште
ТОПОЛА (ВАРОШ)	2251	949/2	ВОЋЊАК 3.класе	0,1388	0,1388	правно и фактичко стање се разликује	изграђено земљиште
ТОПОЛА (ВАРОШ)	2251	949/3	ВОЋЊАК 3.класе	0,0303	0,0303	правно и фактичко стање се разликује	изграђено земљиште
ТОПОЛА (ВАРОШ)	2252	2284	ВОЋЊАК 5.класе	0,1015	0,1015	правно и фактичко стање се разликује	изграђено земљиште
ТОПОЛА (ВАРОШ)	2253	1830	ВОЋЊАК 4.класе	0,0321	0,0321	правно и фактичко стање се разликује	изграђено земљиште
ТОПОЛА (ВАРОШ)	2254	210/2	ЊИВА 3.класе	0,1969	0,1969	правно и фактичко стање се разликује	изграђено земљиште
ТОПОЛА (ВАРОШ)	2255	498	ЊИВА 5.класе	0,1174	0,1174	правно и фактичко стање се разликује	изграђено земљиште
ТОПОЛА (ВАРОШ)	2257	2769/1	ЊИВА 4.класе	0,4141	0,4141	правно и фактичко стање се разликује	изграђено земљиште
ТОПОЛА (ВАРОШ)	2261	2204	ЗЕМЉИШТЕ ПОД ЗГРАДОМ- ОБЈЕКТОМ	0,0080	0,0080	није пољопривредно земљиште	изграђено земљиште
ТОПОЛА (ВАРОШ)	2261	2204	ЗЕМЉИШТЕ ПОД ЗГРАДОМ- ОБЈЕКТОМ	0,0051	0,0051	није пољопривредно земљиште	изграђено земљиште
ТОПОЛА (ВАРОШ)	2261	2204	ЗЕМЉИШТЕ УЗ ЗГРАДУ - ОБЈЕКАТ	0,0500	0,0500	није пољопривредно земљиште	изграђено земљиште
ТОПОЛА (ВАРОШ)	2261	2204	ВОЋЊАК 5.класе	0,0174	0,0174	правно и фактичко стање се разликује	изграђено земљиште
ТОПОЛА (ВАРОШ)	2262	311	ЊИВА 3.класе	0,1117	0,1117	правно и фактичко стање се разликује	изграђено земљиште
ТОПОЛА (ВАРОШ)	2301	635	ВОЋЊАК 3.класе	0,1086	0,0160	правно и фактичко стање се разликује	изграђено земљиште
ТОПОЛА (ВАРОШ)	2305	2485	ЊИВА 4.класе	0,3826	0,3826	правно и фактичко стање се разликује	изграђено земљиште

ТОПОЛА (ВАРОШ)	2307	2208	ЊИВА 5.класе	0,1037	0,1037	правно и фактичко стање се разликује	изграђено земљиште
ТОПОЛА (ВАРОШ)	2307	2208	ОСТАЛО ВЕШТАЧКИ СТВОРЕНО НЕПЛ.	0,0025	0,0025	није пољопривредно земљиште	изграђено земљиште
ТОПОЛА (ВАРОШ)	2311	624/2	ЗЕМЉИШТЕ ПОД ЗГРАДОМ-ОБЈЕКТОМ	0,0128	0,0128	није пољопривредно земљиште	изграђено земљиште
ТОПОЛА (ВАРОШ)	2311	624/2	ЗЕМЉИШТЕ УЗ ЗГРАДУ - ОБЈЕКАТ	0,0500	0,0500	није пољопривредно земљиште	изграђено земљиште
ТОПОЛА (ВАРОШ)	2311	624/2	ВОЋЊАК 3.класе	0,0086	0,0086	правно и фактичко стање се разликује	изграђено земљиште
ТОПОЛА (ВАРОШ)	2311	624/3	ЗЕМЉИШТЕ ПОД ЗГРАДОМ-ОБЈЕКТОМ	0,0016	0,0016	није пољопривредно земљиште	изграђено земљиште
ТОПОЛА (ВАРОШ)	2311	624/3	ВОЋЊАК 3.класе	0,0335	0,0335	правно и фактичко стање се разликује	изграђено земљиште
ТОПОЛА (ВАРОШ)	2313	2723/1	ВИНОГРАД 3.класе	0,0597	0,0597	правно и фактичко стање се разликује	изграђено земљиште
ТОПОЛА (ВАРОШ)	2313	2723/2	ЗЕМЉИШТЕ ПОД ЗГРАДОМ-ОБЈЕКТОМ	0,0040	0,0040	није пољопривредно земљиште	изграђено земљиште
ТОПОЛА (ВАРОШ)	2313	2723/2	ВИНОГРАД 3.класе	0,0554	0,0554	правно и фактичко стање се разликује	изграђено земљиште
ТОПОЛА (ВАРОШ)	2315	395/2	ЊИВА 4.класе	0,0511	0,0511	правно и фактичко стање се разликује	изграђено земљиште
ТОПОЛА (ВАРОШ)	2322	580/6	ЊИВА 3.класе	0,0549	0,0549	правно и фактичко стање се разликује	изграђено земљиште
ТОПОЛА (ВАРОШ)	2325	855	ЗЕМЉИШТЕ ПОД ЗГРАДОМ-ОБЈЕКТОМ	0,0059	0,0059	није пољопривредно земљиште	изграђено земљиште
ТОПОЛА (ВАРОШ)	2325	855	ЗЕМЉИШТЕ УЗ ЗГРАДУ - ОБЈЕКАТ	0,0500	0,0500	није пољопривредно земљиште	изграђено земљиште
ТОПОЛА (ВАРОШ)	2325	855	ЊИВА 3.класе	0,0102	0,0102	правно и фактичко стање се разликује	изграђено земљиште
ТОПОЛА (ВАРОШ)	2325	857	ЊИВА 3.класе	0,0525	0,0525	правно и фактичко стање се разликује	изграђено земљиште
ТОПОЛА (ВАРОШ)	2328	256/6	ЗЕМЉИШТЕ ПОД ЗГРАДОМ-ОБЈЕКТОМ	0,0165	0,0165	није пољопривредно земљиште	изграђено земљиште
ТОПОЛА (ВАРОШ)	2328	256/6	ЊИВА 3.класе	0,0340	0,0340	правно и фактичко стање се разликује	изграђено земљиште
ТОПОЛА (ВАРОШ)	2332	2233	ВИНОГРАД 3.класе	0,1053	0,1053	правно и фактичко стање се разликује	изграђено земљиште
ТОПОЛА (ВАРОШ)	2332	2707	ЊИВА 4.класе	0,8351	0,8351	правно и фактичко стање се разликује	изграђено земљиште
ТОПОЛА (ВАРОШ)	2334	580/5	ЊИВА 3.класе	0,0449	0,0449	правно и фактичко стање се разликује	изграђено земљиште
ТОПОЛА (ВАРОШ)	2337	2699	ЊИВА 4.класе	0,4549	0,4549	правно и фактичко стање се разликује	изграђено земљиште
ТОПОЛА (ВАРОШ)	2342	2357/10	ЊИВА 4.класе	0,0523	0,0523	правно и фактичко стање се разликује	изграђено земљиште
ТОПОЛА (ВАРОШ)	2343	206/4	ВОЋЊАК 2.класе	0,0634	0,0634	правно и фактичко стање се разликује	изграђено земљиште
ТОПОЛА (ВАРОШ)	2349	1926/1	ЛИВАДА 4.класе	0,3956	0,3956	правно и фактичко стање се разликује	изграђено земљиште
ТОПОЛА (ВАРОШ)	2350	657/4	ЗЕМЉИШТЕ ПОД ЗГРАДОМ-ОБЈЕКТОМ	0,0096	0,0096	није пољопривредно земљиште	изграђено земљиште
ТОПОЛА (ВАРОШ)	2350	657/4	ЊИВА 3.класе	0,0434	0,0434	правно и фактичко стање се разликује	изграђено земљиште
ТОПОЛА (ВАРОШ)	2353	2708/1	ЗЕМЉИШТЕ ПОД ЗГРАДОМ-ОБЈЕКТОМ	0,0596	0,0596	није пољопривредно земљиште	изграђено земљиште
ТОПОЛА (ВАРОШ)	2353	2708/1	ЊИВА 4.класе	0,5730	0,5730	правно и фактичко стање се разликује	изграђено земљиште
ТОПОЛА (ВАРОШ)	2353	2708/3	ЗЕМЉИШТЕ ПОД ДЕЛОМ ЗГРАДЕ	0,0009	0,0009	није пољопривредно земљиште	изграђено земљиште
ТОПОЛА (ВАРОШ)	2353	2708/3	ЊИВА 4.класе	0,0016	0,0016	правно и фактичко стање се разликује	изграђено земљиште
ТОПОЛА (ВАРОШ)	2361	2708/2	ЗЕМЉИШТЕ ПОД ЗГРАДОМ-ОБЈЕКТОМ	0,0149	0,0149	није пољопривредно земљиште	изграђено земљиште
ТОПОЛА (ВАРОШ)	2361	2708/2	ЊИВА 4.класе	0,0500	0,0500	правно и фактичко стање се разликује	изграђено земљиште

ТОПОЛА (ВАРОШ)	2364	395/1	ЊИВА 4.класе	0,0511	0,0511	правно и фактичко стање се разликује	изграђено земљиште
ТОПОЛА (ВАРОШ)	2366	82	ВИНОГРАД 3.класе	0,1110	0,1110	правно и фактичко стање се разликује	изграђено земљиште
ТОПОЛА (ВАРОШ)	2366	83	ВОЋЊАК 3.класе	0,1856	0,1856	правно и фактичко стање се разликује	изграђено земљиште
ТОПОЛА (ВАРОШ)	2366	205/2	ВИНОГРАД 3.класе	0,1431	0,1431	правно и фактичко стање се разликује	изграђено земљиште
ТОПОЛА (ВАРОШ)	2372	1257	ЗЕМЉИШТЕ ПОД ЗГРАДОМ-ОБЈЕКТОМ	0,0110	0,0110	није пољопривредно земљиште	изграђено земљиште
ТОПОЛА (ВАРОШ)	2372	1257	ЗЕМЉИШТЕ УЗ ЗГРАДУ - ОБЈЕКАТ	0,0500	0,0500	није пољопривредно земљиште	изграђено земљиште
ТОПОЛА (ВАРОШ)	2372	1257	ВОЋЊАК 3.класе	0,0138	0,0138	правно и фактичко стање се разликује	изграђено земљиште
ТОПОЛА (ВАРОШ)	2373	255/9	ЊИВА 3.класе	0,0593	0,0593	правно и фактичко стање се разликује	изграђено земљиште
ТОПОЛА (ВАРОШ)	2373	255/9	ОСТАЛО ВЕШТАЧКИ СТВОРЕНО НЕПЛ.	0,0365	0,0365	није пољопривредно земљиште	изграђено земљиште
ТОПОЛА (ВАРОШ)	2374	74	ЗЕМЉИШТЕ ПОД ЗГРАДОМ-ОБЈЕКТОМ	0,0155	0,0155	није пољопривредно земљиште	изграђено земљиште
ТОПОЛА (ВАРОШ)	2374	74	ЗЕМЉИШТЕ ПОД ЗГРАДОМ-ОБЈЕКТОМ	0,0420	0,0420	није пољопривредно земљиште	изграђено земљиште
ТОПОЛА (ВАРОШ)	2374	74	ЗЕМЉИШТЕ ПОД ЗГРАДОМ-ОБЈЕКТОМ	0,0375	0,0375	није пољопривредно земљиште	изграђено земљиште
ТОПОЛА (ВАРОШ)	2374	74	ЗЕМЉИШТЕ ПОД ЗГРАДОМ-ОБЈЕКТОМ	0,0137	0,0137	није пољопривредно земљиште	изграђено земљиште
ТОПОЛА (ВАРОШ)	2374	74	ЗЕМЉИШТЕ ПОД ЗГРАДОМ-ОБЈЕКТОМ	0,0055	0,0055	није пољопривредно земљиште	изграђено земљиште
ТОПОЛА (ВАРОШ)	2374	74	ВОЋЊАК 3.класе	0,1536	0,1536	правно и фактичко стање се разликује	изграђено земљиште
ТОПОЛА (ВАРОШ)	2393	2792	ЊИВА 4.класе	0,0847	0,0847	правно и фактичко стање се разликује	изграђено земљиште
ТОПОЛА (ВАРОШ)	2395	2296	ВОЋЊАК 5.класе	0,0607	0,0607	правно и фактичко стање се разликује	изграђено земљиште
ТОПОЛА (ВАРОШ)	2410	760/1	ВОЋЊАК 3.класе	0,0541	0,0541	правно и фактичко стање се разликује	изграђено земљиште
ТОПОЛА (ВАРОШ)	2411	792	ЊИВА 2.класе	0,0879	0,0879	правно и фактичко стање се разликује	изграђено земљиште
ТОПОЛА (ВАРОШ)	2430	2071/1	ЗЕМЉИШТЕ ПОД ЗГРАДОМ-ОБЈЕКТОМ	0,0704	0,0704	није пољопривредно земљиште	изграђено земљиште
ТОПОЛА (ВАРОШ)	2430	2071/1	ПАШЊАК 3.класе	0,1746	0,1746	правно и фактичко стање се разликује	изграђено земљиште
ТОПОЛА (СЕЛО)	207	784	ЗЕМЉИШТЕ ПОД ЗГРАДОМ-ОБЈЕКТОМ	0,0159	0,0159	није пољопривредно земљиште	изграђено земљиште
ТОПОЛА (СЕЛО)	207	784	ЗЕМЉИШТЕ ПОД ЗГРАДОМ-ОБЈЕКТОМ	0,0474	0,0474	није пољопривредно земљиште	изграђено земљиште
ТОПОЛА (СЕЛО)	207	784	ЗЕМЉИШТЕ УЗ ЗГРАДУ - ОБЈЕКАТ	0,3687	0,3687	није пољопривредно земљиште	изграђено земљиште
ТОПОЛА (СЕЛО)	207	1647	ЛИВАДА 2.класе	0,1842	0,1842	правно и фактичко стање се разликује	шума
ТОПОЛА (СЕЛО)	207	2539/1	ПАШЊАК 3.класе	2,3478	2,3478	правно и фактичко стање се разликује	градска депонија
ТОПОЛА (СЕЛО)	207	2539/2	ПАШЊАК 3.класе	0,2960	0,2960	правно и фактичко стање се разликује	градска депонија
ТОПОЛА (СЕЛО)	207	2539/3	ПАШЊАК 3.класе	0,0544	0,0544	правно и фактичко стање се разликује	градска депонија
ТОПОЛА (СЕЛО)	207	3403/1	ЛИВАДА 4.класе	0,4887	0,4887	правно и фактичко стање се разликује	језеро
ТОПОЛА (СЕЛО)	207	3403/2	ЛИВАДА 4.класе	0,4887	0,4887	правно и фактичко стање се разликује	језеро
ТОПОЛА (СЕЛО)	207	3404	ЛИВАДА 4.класе	0,3438	0,3438	правно и фактичко стање се разликује	шума
ТОПОЛА (СЕЛО)	207	3406	ЊИВА 5.класе	0,0999	0,0999	правно и фактичко стање се разликује	шума
ТОПОЛА	207	3415	ПАШЊАК 3.класе	0,4917	0,4917	правно и фактичко стање се	шума

(СЕЛО)						разликује	
ТОПОЛА (СЕЛО)	207	4567/2	ВОЋЊАК 3.класе	0,0255	0,0255	правно и фактичко стање се разликује	изграђено земљиште
ТОПОЛА (СЕЛО)	207	4970	ЊИВА 4.класе	0,0862	0,0862	правно и фактичко стање се разликује	изграђено земљиште
ТОПОЛА (СЕЛО)	207	5825/1	ПАШЊАК 2.класе	0,6576	0,6576	правно и фактичко стање се разликује	шума
ТОПОЛА (СЕЛО)	209	606	ПАШЊАК 2.класе	0,0560	0,0560	правно и фактичко стање се разликује	шума
ТОПОЛА (СЕЛО)	209	2121	ПАШЊАК 3.класе	0,0839	0,0839	правно и фактичко стање се разликује	шума
ТОПОЛА (СЕЛО)	209	2453/1	ПАШЊАК 3.класе	0,5579	0,5579	правно и фактичко стање се разликује	мајдан
ТОПОЛА (СЕЛО)	209	2453/2	ПАШЊАК 3.класе	0,2157	0,2157	правно и фактичко стање се разликује	мајдан
ТОПОЛА (СЕЛО)	209	2469/3	ПАШЊАК 3.класе	0,1880	0,1880	правно и фактичко стање се разликује	мајдан
ТОПОЛА (СЕЛО)	209	2617/2	ПАШЊАК 3.класе	4,3531	4,3531	правно и фактичко стање се разликује	мајдан
ТОПОЛА (СЕЛО)	209	2908	ПАШЊАК 3.класе	0,3466	0,3466	правно и фактичко стање се разликује	шума
ТОПОЛА (СЕЛО)	209	2909	ПАШЊАК 3.класе	4,0902	4,0902	правно и фактичко стање се разликује	шума
ТОПОЛА (СЕЛО)	209	2937	ПАШЊАК 3.класе	0,1714	0,1714	правно и фактичко стање се разликује	пут
ТОПОЛА (СЕЛО)	209	3452/3	ВИНОГРАД 3.класе	0,0680	0,0680	правно и фактичко стање се разликује	шума
ТОПОЛА (СЕЛО)	209	3601	ПАШЊАК 3.класе	0,0760	0,0760	правно и фактичко стање се разликује	шума
ТОПОЛА (СЕЛО)	209	4258	ПАШЊАК 3.класе	0,1885	0,1885	правно и фактичко стање се разликује	шума
ТОПОЛА (СЕЛО)	378	1272/1	ЊИВА 2.класе	0,2506	0,2506	није државно земљиште	јавна својина општине Топола на основу јавне евиденције
ТОПОЛА (СЕЛО)	378	1935/5	ЛИВАДА 2.класе	0,0007	0,0007	није државно земљиште	јавна својина општине Топола на основу јавне евиденције
ТОПОЛА (СЕЛО)	378	1935/6	ЛИВАДА 2.класе	0,0019	0,0019	није државно земљиште	јавна својина општине Топола на основу јавне евиденције
ТОПОЛА (СЕЛО)	378	1946/2	ЊИВА 3.класе	0,1353	0,1353	није државно земљиште	јавна својина општине Топола на основу јавне евиденције
ТОПОЛА (СЕЛО)	378	2383/2	ЊИВА 3.класе	0,0991	0,0991	није државно земљиште	јавна својина општине Топола на основу јавне евиденције
ТОПОЛА (СЕЛО)	378	3180/2	ПАШЊАК 3.класе	0,0821	0,0821	није државно земљиште	јавна својина општине Топола на основу јавне евиденције
ТОПОЛА (СЕЛО)	378	4678	ВИНОГРАД 3.класе	0,4789	0,4789	није државно земљиште	јавна својина општине Топола на основу јавне евиденције
ТОПОЛА (СЕЛО)	378	5636/2	ЗЕМЉИШТЕ ПОД ЗГРАДОМ- ОБЈЕКТОМ	0,0101	0,0101	није државна својина	јавна својина општине Топола на основу јавне евиденције
ТОПОЛА (СЕЛО)	378	5636/2	ПАШЊАК 3.класе	0,0214	0,0214	није државно земљиште	јавна својина општине Топола на основу јавне евиденције
ТОПОЛА (СЕЛО)	1617	2679/2	ЗЕМЉИШТЕ ПОД ЗГРАДОМ- ОБЈЕКТОМ	0,0026	0,0026	није пољопривредно земљиште	изграђено земљиште
ТОПОЛА (СЕЛО)	1617	2679/2	ЊИВА 3.класе	0,0780	0,0780	правно и фактичко стање се разликује	изграђено земљиште
ТОПОЛА (СЕЛО)	1617	2682/1	ЛИВАДА 4.класе	0,1495	0,1495	правно и фактичко стање се разликује	шума
ТОПОЛА (СЕЛО)	1617	2682/1	ШУМА 2.класе	0,1300	0,1300	није пољопривредно земљиште	шума
ТОПОЛА (СЕЛО)	1663	1524/3	ЊИВА 3.класе	0,0345	0,0345	није државно земљиште	јавна својина општине Топола на основу јавне евиденције
ТОПОЛА (СЕЛО)	1663	1524/3	ПАШЊАК 2.класе	0,0203	0,0203	није државно земљиште	јавна својина општине Топола на основу јавне евиденције
ТОПОЛА (СЕЛО)	1663	1525/10	ЊИВА 3.класе	0,0218	0,0218	није државно земљиште	јавна својина општине Топола на основу јавне евиденције

ТОПОЛА (СЕЛО)	1663	1525/11	ЊИВА 3.класе	0,0016	0,0016	није државно земљиште	јавна својина општине Топола на основу јавне евиденције
ТОПОЛА (СЕЛО)	1663	3054	ЊИВА 4.класе	0,1599	0,1599	није државно земљиште	јавна својина општине Топола на основу јавне евиденције
ТОПОЛА (СЕЛО)	1663	3055	ВИНОГРАД 3.класе	0,1409	0,1409	није државно земљиште	јавна својина општине Топола на основу јавне евиденције
ТОПОЛА (СЕЛО)	1663	3055	ВИНОГРАД 4.класе	0,1409	0,1409	није државно земљиште	јавна својина општине Топола на основу јавне евиденције
ТОПОЛА (СЕЛО)	1663	3056/1	ЊИВА 5.класе	0,5245	0,5245	није државно земљиште	јавна својина општине Топола на основу јавне евиденције
ТОПОЛА (СЕЛО)	1663	3056/2	ЊИВА 5.класе	0,5536	0,5536	није државно земљиште	јавна својина општине Топола на основу јавне евиденције
ТОПОЛА (СЕЛО)	1663	3058/1	ЊИВА 5.класе	0,3597	0,3597	није државно земљиште	јавна својина општине Топола на основу јавне евиденције
ТОПОЛА (СЕЛО)	1663	3058/3	ЊИВА 5.класе	0,4416	0,4416	није државно земљиште	јавна својина општине Топола на основу јавне евиденције
ТОПОЛА (СЕЛО)	1663	3059/1	ЊИВА 4.класе	0,0550	0,0550	није државно земљиште	јавна својина општине Топола на основу јавне евиденције
ТОПОЛА (СЕЛО)	1663	3060/1	ЊИВА 4.класе	0,0210	0,0210	није државно земљиште	јавна својина општине Топола на основу јавне евиденције
ТОПОЛА (СЕЛО)	1663	3061/1	ЊИВА 4.класе	0,0365	0,0365	није државно земљиште	јавна својина општине Топола на основу јавне евиденције
ТОПОЛА (СЕЛО)	1663	3062/1	ЊИВА 4.класе	0,2511	0,2511	није државно земљиште	јавна својина општине Топола на основу јавне евиденције
ТОПОЛА (СЕЛО)	1663	3062/2	ЊИВА 4.класе	0,2485	0,2485	није државно земљиште	јавна својина општине Топола на основу јавне евиденције
ТОПОЛА (СЕЛО)	1663	3063/2	ЊИВА 4.класе	0,5152	0,5152	није државно земљиште	јавна својина општине Топола на основу јавне евиденције
ТОПОЛА (СЕЛО)	1663	3076	ЊИВА 4.класе	0,0560	0,0560	није државно земљиште	јавна својина општине Топола на основу јавне евиденције
ТОПОЛА (СЕЛО)	1663	3077	ЊИВА 4.класе	0,0689	0,0689	није државно земљиште	јавна својина општине Топола на основу јавне евиденције
ТОПОЛА (СЕЛО)	1663	3078	ЊИВА 4.класе	0,2129	0,2129	није државно земљиште	јавна својина општине Топола на основу јавне евиденције
ТОПОЛА (СЕЛО)	1663	3458/2	ВИНОГРАД 3.класе	0,4340	0,4340	није државно земљиште	јавна својина општине Топола на основу јавне евиденције
ТОПОЛА (СЕЛО)	1932	3416	ПАШЊАК 3.класе	0,4717	0,4717	правно и фактичко стање се разликује	шума
ТОПОЛА (СЕЛО)	2059	989/2	ЗЕМЉИШТЕ ПОД ЗГРАДОМ- ОБЈЕКТОМ	0,0645	0,0645	није пољопривредно земљиште	изграђено земљиште
ТОПОЛА (СЕЛО)	2059	989/2	ЗЕМЉИШТЕ УЗ ЗГРАДУ - ОБЈЕКАТ	0,0500	0,0500	није пољопривредно земљиште	изграђено земљиште
ТОПОЛА (СЕЛО)	2059	989/2	ПАШЊАК 3.класе	0,4506	0,4506	правно и фактичко стање се разликује	изграђено земљиште
ТОПОЛА (СЕЛО)	2059	1160/3	ЊИВА 3.класе	0,2001	0,2001	правно и фактичко стање се разликује	гробље
ТОПОЛА (СЕЛО)	2115	1525/5	ЊИВА 3.класе	0,1146	0,1146	није државно земљиште	јавна својина општине Топола на основу јавне евиденције
ТОПОЛА (СЕЛО)	2115	2558/1	ЗЕМЉИШТЕ ПОД ЗГРАДОМ- ОБЈЕКТОМ	0,0082	0,0082	није државна својина	јавна својина општине Топола на основу јавне евиденције
ТОПОЛА (СЕЛО)	2115	2558/1	ЗЕМЉИШТЕ ПОД ЗГРАДОМ- ОБЈЕКТОМ	0,0082	0,0082	није државна својина	јавна својина општине Топола на основу јавне евиденције

ТРНАВА	163	7213	ЗЕМЉИШТЕ ПОД ЗГРАДОМ- ОБЈЕКТОМ	0,0866	0,0866	није пољопривредно земљиште	изграђено земљиште
ТРНАВА	163	7213	ЗЕМЉИШТЕ ПОД ЗГРАДОМ- ОБЈЕКТОМ	0,0786	0,0786	није пољопривредно земљиште	изграђено земљиште
ТРНАВА	163	7213	ЗЕМЉИШТЕ УЗ ЗГРАДУ - ОБЈЕКАТ	0,4751	0,4751	није пољопривредно земљиште	изграђено земљиште
ТРНАВА	163	7213	ВОЋЊАК 2.класе	0,3466	0,3466	правно и фактичко стање се разликује	Школско игралиште
ТРНАВА	164	1652/9	ПАШЊАК 4.класе	0,0240	0,0240	правно и фактичко стање се разликује	шума
ТРНАВА	164	3078/2	ЊИВА 4.класе	0,3271	0,3271	правно и фактичко стање се разликује	изграђено земљиште
ТРНАВА	164	5284/2	ЗЕМЉИШТЕ ПОД ЗГРАДОМ- ОБЈЕКТОМ	0,0160	0,0160	није пољопривредно земљиште	изграђено земљиште
ТРНАВА	164	5284/2	ПАШЊАК 4.класе	0,0207	0,0207	правно и фактичко стање се разликује	изграђено земљиште
ТРНАВА	164	7207/7	ВОЋЊАК 3.класе	0,0160	0,0160	правно и фактичко стање се разликује	изграђено земљиште
ТРНАВА	165	1583/5	ПАШЊАК 5.класе	0,1761	0,1761	правно и фактичко стање се разликује	шума
ТРНАВА	165	2920/1	ЊИВА 5.класе	0,0521	0,0521	правно и фактичко стање се разликује	изграђено земљиште
ТРНАВА	165	7260/4	ЊИВА 5.класе	0,0130	0,0130	правно и фактичко стање се разликује	изграђено земљиште
ТРНАВА	165	7260/5	ЊИВА 5.класе	0,0165	0,0165	правно и фактичко стање се разликује	изграђено земљиште
ТРНАВА	165	7260/6	ВОЋЊАК 3.класе	0,0300	0,0300	правно и фактичко стање се разликује	изграђено земљиште
ТРНАВА	165	7284/2	ПАШЊАК 3.класе	0,1000	0,1000	правно и фактичко стање се разликује	пут
ТРНАВА	795	7209/2	ЗЕМЉИШТЕ ПОД ЗГРАДОМ- ОБЈЕКТОМ	0,0012	0,0012	није пољопривредно земљиште	изграђено земљиште
ТРНАВА	795	7209/2	ВОЋЊАК 3.класе	0,0490	0,0490	правно и фактичко стање се разликује	изграђено земљиште
ТРНАВА	1262	4949/1	ВОЋЊАК 3.класе	0,2210	0,2210	правно и фактичко стање се разликује	изграђено земљиште
ТРНАВА	1533	5469/2	ЗЕМЉИШТЕ ПОД ЗГРАДОМ- ОБЈЕКТОМ	0,0201	0,0201	није државна својина	јавна својина општине Топола на основу јавне евиденције
ТРНАВА	1533	5469/2	ЊИВА 4.класе	0,6048	0,6048	није државно земљиште	јавна својина општине Топола на основу јавне евиденције
ТРНАВА	1569	7207/1	ВОЋЊАК 3.класе	0,0032	0,0032	правно и фактичко стање се разликује	изграђено земљиште
ТРНАВА	1680	3013/2	ЗЕМЉИШТЕ ПОД ЗГРАДОМ- ОБЈЕКТОМ	0,0200	0,0200	није пољопривредно земљиште	изграђено земљиште
ТРНАВА	1680	3013/2	ВОЋЊАК 3.класе	0,0300	0,0300	правно и фактичко стање се разликује	изграђено земљиште
ТРНАВА	1819	2696/3	ПАШЊАК 3.класе	0,0500	0,0500	правно и фактичко стање се разликује	гробље
ТРНАВА	1819	4348	ЗЕМЉИШТЕ ПОД ЗГРАДОМ- ОБЈЕКТОМ	0,0020	0,0020	није пољопривредно земљиште	изграђено земљиште
ТРНАВА	1819	4348	ВОЋЊАК 3.класе	0,0439	0,0439	правно и фактичко стање се разликује	изграђено земљиште
ТРНАВА	1819	6762/2	ЊИВА 5.класе	0,0300	0,0300	правно и фактичко стање се разликује	пут
ШУМЕ	62	1263	ВОЋЊАК 3.класе	0,0520	0,0520	није државно земљиште	јавна својина општине Топола на основу јавне евиденције
ШУМЕ	64	2361/2	ЛИВАДА 4.класе	0,0438	0,0438	правно и фактичко стање се разликује	канал
ШУМЕ	64	2361/3	ЛИВАДА 4.класе	0,0275	0,0275	правно и фактичко стање се разликује	канал
ШУМЕ	65	1322	ВОЋЊАК 2.класе	0,2320	0,2320	није државно земљиште	јавна својина општине Топола на основу јавне евиденције
ШУМЕ	399	1405	ВОЋЊАК 3.класе	0,0600	0,0300	правно и фактичко стање се разликује	гробље
ШУМЕ	399	1405	ГРОБЉЕ	0,0601	0,0301	није пољопривредно земљиште	гробље

ШУМЕ	606	1261/2	ЗЕМЉИШТЕ ПОД ЗГРАДОМ-ОБЈЕКТОМ	0,0050	0,0050	није пољопривредно земљиште	изграђено земљиште
ШУМЕ	606	1261/2	ПАШЊАК 2.класе	0,0472	0,0472	правно и фактичко стање се разликује	изграђено земљиште
ШУМЕ	606	1261/3	ЗЕМЉИШТЕ ПОД ЗГРАДОМ-ОБЈЕКТОМ	0,0166	0,0166	није пољопривредно земљиште	изграђено земљиште
ШУМЕ	606	1261/3	ПАШЊАК 2.класе	0,0743	0,0743	правно и фактичко стање се разликује	изграђено земљиште
ШУМЕ	623	223/3	ЊИВА 3.класе	0,0018	0,0018	правно и фактичко стање се разликује	шума
ШУМЕ	623	1532/2	ЊИВА 3.класе	0,0730	0,0730	правно и фактичко стање се разликује	шума

375,9964

контрола из табеле 16

375,9964

Комисија за израду Предлога годишњег програма заштите, уређења и коришћења пољопривредног земљишта на територији општине Топола за 2017. годину, користила је податке из јавне евиденције о непокретностима и за наведене податке одговара под пуном кривичном, прекршајном и материјалном одговорношћу.

Програм су сачинили следећи чланови Комисије:

Председник Комисије: Саша Томић, с.р.

Члан 1. Зорица Станковић, с.р.

Члан 2. Небојша Пејчиновић, с.р.

Члан 3. Биљана Мијовић, с.р.

Члан 4. Оливера Павловић, с.р.

Овај Програм ће се објавити у „Службеном гласнику СО Топола” и на сајту Општине Топола www.topola.com

СКУПШТИНА ОПШТИНЕ ТОПОЛА

Број: 320-45/2017-05-1

Дана: 07.04.2017. године

ПРЕДСЕДНИК
СКУПШТИНЕ ОПШТИНЕ
Драган Јовановић, с.р.

-54-

Збор грађана Месне заједнице Крћевац на састанку одржаном дана 07.04.2017. године, а у складу са Одлуком Општинског Општинског већа општине Топола („Службени гласник СО Топола“ број 4/2017) донео је

О Д Л У К У

о допуни

Одлуке о избору Савета Месне заједнице Крћевац

I У тачки I Одлуке о избору чланова Савета МЗ Крћевац додају се следећи чланови:

1. Саша Јеремић, ЈМБГ 0603993721820

2. Бојан Ивановић, ЈМБГ 2402993721814.

МЕСНА ЗАЈЕДНИЦА КРЋЕВАЦ

Број: 3/2017

Дана: 07.04.2017. године

ПРЕДСЕДНИК САВЕТА
Никола Благојевић, с.р.

-55-

На основу члана 46. Закона о локалној самоуправи („Сл. гласник РС“, број 129/2007 и 83/2014-др.закон), члана 59. Статута општине Топола („Сл. гласник општине Топола“, број 11/08 и 6/2013), члана 3. и 21. Одлуке о Општинском већу („Службени гласник СО Топола“, број 12/2008 и 6/2013), члана 8. и 50. Пословника о раду Општинског већа општине Топола („Службени гласник СО Топола“, број 14/2008), члана 9. став 1. Одлуке о расписивању јавног конкурса за поверавање обављања комуналне делатности управљања отпадом на територији општине Топола („Сл. гласник општине Топола“, број 2/2017) и Извештаја Стручног тима за спровођење конкурса за поверавање обављања комуналне делатности управљања отпадом кроз пројекат изградње линије за сепарацију и рециклажу комуналног отпада и биогазне станице,

Општинско веће општине Топола на седници одржаној 06.04.2017. године донело је

О Д Л У К У
о избору најповољније понуде
за поверавање обављања комуналне делатности управљања отпадом
кроз пројекат изградње линије за сепарацију и рециклажу комуналног отпада
и биогасне станице на територији општине Топола

1. Усваја се као најповољнија понуда за поверавање обављања комуналне делатности управљања отпадом кроз пројекат изградње линије за сепарацију и рециклажу комуналног отпада и биогасне станице на територији општине Топола- **понуђача „Greeneko Top“ DOO Topola**, ул. Вожда Карађорђа 176, Топола.
2. Обављање комуналне делатности управљања отпадом кроз пројекат изградње линије за сепарацију и рециклажу комуналног отпада и биогасне станице на територији општине Топола поверава се предузећу **„Greeneko Top“ DOO Topola**,
3. Одлука ступа на снагу даном доношења.
4. Одлуку доставити понуђачу.

Образложење

На основу Одлуке Скупштине општине Топола о расписивању јавног конкурса за поверавање обављања комуналне делатности управљања отпадом кроз пројекат изградње линије за сепарацију и рециклажу комуналног отпада и биогасне станице на територији општине Топола број 020-51/2017-05-I од 20.02.2017.године, Стручни тим за спровођење конкурса формиран Решењем Општинског већа општине Топола број 020-37/2017-05-III од 10.02.2017. године расписала је Конкурс за прикупљање понуда за поверавање обављања комуналне делатности управљања отпадом кроз пројекат изградње линије за сепарацију и рециклажу комуналног отпада и биогасне станице на територији општине Топола број: 1/2017.

Јавни конкурс објављен је у „Службеном гласнику РС“ број 16, у дневном листу „Данас“, на порталу јавних набавки и на интернет страници општине Топола дана 02.03.2017. године.

1. Стручни тим је израдио конкурсну документацију за предметни конкурс којом су прописани услови за учешће на Конкурсу и докази о испуњавању услова којима се доказује право на учешће.

Рок за достављање понуда је био 03.04.2017.године до 12,00 часова.

У предвиђеном року, конкурсну документацију је преузело 2 (словима: два) понуђача и то :

- „Greeneko Top“ DOO Topola, Бул. Вожда Карађорђа бр. 126, 34310 Топола,
- „Meta Balkan“ DOO Beograd, Краља Милана 7/5, 11000 Београд.

Благовремено до рока предвиђеног за достављање понуда односно до 03.04.2017. године до 12,00 приспеле су понуде оба понуђача.

Јавно отварање понуда одржано 03.04.2017.године и о отварању понуда је сачињен записник где су констатовани сви елементи из понуда као и достављени докази о испуњавању услова за учешће на Конкурсу.

Отварању понуда присуствовали су и представници понуђача:

- **Испред понуђача Мета Балкан д.о.о из Београда присутан: Миодраг Ракић, по овлашћењу број 045/2017 од 03.04.2017**
- **Испред понуђача "Greeneko Top" д.о.о из Тополе присутан: Дамир Планић , законски заступник, л.к 002933971, ПУ Савски Венац, Београд,није достављено овлашћење**

ПОДАЦИ О ДОСТАВЉЕНОЈ ДОКУМЕНТАЦИЈИ:

I ПОНУЂАЧ,„Greeneko Top“ DOO Topola, ул. Булевар Вожда Карађорђа 176, Топола.

рб	Документи (прилози) и обрасци чије је достављање обавезно у складу са конкурсном документацијом	Да ли је достављен документ (прилог) и образац
1.	Извод из регистра Агенције за привредне регистре, односно извод из регистра надлежног Привредног суда	ДА
2.	Уверења суда на чијем подручју је седиште домаћег правног лица, да није осуђивано за неко од кривичних дела као члан организоване криминалне групе, да није осуђиван за кривична дела против привреде, кривична дела против животне средине, кривично дело примања или давања мита, кривично дело преваре	ДА

рб	Документи (прилози) и обрасци чије је достављање обавезно у складу са конкурсном документацијом	Да ли је достављен документ (прилог) и образац
3.	Потврда надлежне полицијске управе Министарства унутрашњих послова да законски заступник понуђача није осуђиван за неко од кривичних дела као члан организоване криминалне групе, да није осуђиван за кривична дела против привреде, кривична дела против животне средине, кривично дело примања или давања мита, кривично дело преваре	ДА
4.	Уверење Пореске управе Министарства финансија да је понуђач измирио доспеле порезе, доприносе и Уверења Управе јавних прихода града, односно општине, да је понуђач измирио обавезе по основу изворних локалних јавних прихода	ДА
5.	Дугорочни план реализације обављања комуналне делатности- акт састављен у слободној форми	ДА
6.	Средство обезбеђења за реализацију– 2 (две) оверене и потписане бланко менице са клаузулом без протеста, регистроване у НБС и потписана менична овлашћења не старија од шест месеци	ДА
7.	ОБРАЗАЦ бр. 1	ДА
8.	ОБРАЗАЦ бр. 2	ДА
9.	ОБРАЗАЦ бр. 3	НЕ
10.	ОБРАЗАЦ бр. 3а	НЕ
11.	ОБРАЗАЦ бр. 4	НЕ
12.	ОБРАЗАЦ бр. 4а	НЕ
13.	ОБРАЗАЦ бр. 4б	НЕ
14.	ОБРАЗАЦ бр. 5	ДА
15.	ОБРАЗАЦ бр.6	ДА
16.	ОБРАЗАЦ бр. 7	ДА
17.	ОБРАЗАЦ бр. 8	ДА
18.	ОБРАЗАЦ бр. 9	ДА

II ПОНУЂАЧ: "Meta Balkan" DOO, Beograd, Kralja Milana 7/5, 11000 Beograd

рб	Документи (прилози) и обрасци чије је достављање обавезно у складу са конкурсном документацијом	Да ли је достављен документ (прилог) и образац
1.	Извод из регистра Агенције за привредне регистре, односно извод из регистра надлежног Привредног суда	Изјава да је понуђач регистрован у Регистру понуђача и Решење из Регистра понуђача
2.	Уверења суда на чијем подручју је седиште домаћег правног лица, да није осуђивано за неко од кривичних дела као члан организоване криминалне групе, да није осуђиван за кривична дела против привреде, кривична дела против животне средине, кривично дело примања или давања мита, кривично дело преваре	Изјава да је понуђач регистрован у Регистру понуђача и Решење из Регистра понуђача

рб	Документи (прилози) и образци чије је достављање обавезно у складу са конкурсном документацијом	Да ли је достављен документ (прилог) и образац
3.	Потврда надлежне полицијске управе Министарства унутрашњих послова да законски заступник понуђача није осуђиван за неко од кривичних дела као члан организоване криминалне групе, да није осуђиван за кривична дела против привреде, кривична дела против животне средине, кривично дело примања или давања мита, кривично дело преваре	Изјава да је понуђач регистрован у Регистру понуђача и Решење из Регистра понуђача
4.	Уверење Пореске управе Министарства финансија да је понуђач измирио доспеле порезе, доприносе и Уверења Управе јавних прихода града, односно општине, да је понуђач измирио обавезе по основу изворних локалних јавних прихода	Изјава да је понуђач регистрован у Регистру понуђача и Решење из Регистра понуђача
5.	Дугорочни план реализације обављања комуналне делатности- акт састављен у слободној форми	Достављена Мала техничка анализа на једној страни
6.	Средство обезбеђења за реализацију– 2 (две) оверене и потписане бланко менице са клаузулом без протеста, регистроване у НБС и потписана менична овлашћења не старија од шест месеци	НЕ
7.	ОБРАЗАЦ бр. 1	ДА
8.	ОБРАЗАЦ бр. 2	ДА
9.	ОБРАЗАЦ бр. 3	НЕ
10.	ОБРАЗАЦ бр. 3а	НЕ
11.	ОБРАЗАЦ бр. 4	НЕ
12.	ОБРАЗАЦ бр. 4а	НЕ
13.	ОБРАЗАЦ бр. 4б	НЕ
14.	ОБРАЗАЦ бр. 5	ДА, није потписан и попуњен
15.	ОБРАЗАЦ бр. 6	ДА, није унет гарантовани степен искоришћености комуналног отпада, ниво инвестиције и рок успостављања постројења
16.	ОБРАЗАЦ бр. 7	ДА
17.	ОБРАЗАЦ бр. 8	ДА
18.	ОБРАЗАЦ бр. 9	ДА
19.		Достављен Извештај о бонитету за претходне три обрачунске године

2. Дана 04.04.2017. године са почетком у 08,00 часова одржан је састанак Стручног тима у следећем саставу:

1. Мирјана Ћирић, председник
2. Јасна Миљковић, члан
3. Маријана Вујичић, члан

на коме је извршен поновни преглед комплетности и исправности достављене документације и оцена достављене понуде за Конкурс за поверавање обављања комуналне делатности управљања отпадом кроз пројекат изградње линије за сепарацију и рециклажу комуналног отпада и биогазне станице на територији општине Топола број: 1/2017.

Комисија је након поновног прегледа комплетности и исправности достављене понуде, констатовала да је понуда понуђача „Greeneko Top“ ДОО Топола, ул. Булевар Војда Карађорђа 176, Топола“ потпуна и исправна. Понуђач је доставио Дугорочни план реализације обављања комуналне делатности који садржи технички опис и обим реализације

са презентацијом опреме и финансијском анализом пројекта, а који је израђен у складу са пројектним задатком из конкурсне документације.

Елементи понуде:

1. Понуда поднета самостално.
2. Гарантовани степен искоришћености комуналног отпада: 100%
3. Ниво инвестиције-износ средстава који се улаже: 19.840.000 евра
4. Рок успостављања постројења и пуштања у рад: 12 месеци.
5. Рок важења понуде (не краће од 90 дана): 120 дана
6. Период трајања уговора: 25 година.

Понуда понуђача "**Meta Balkan**" DOO, Beograd, Kralja Milana 7/5, 11000 Beograd је непотпуна и неисправна.

Понуђач је као прву страну своје понуде доставио изјаву да је заинтересован за сарадњу са Општином Топола на предметном пројекту и дао кратку техничку анализу након обиласка локације, наводећи да није био у могућности да изради Дугорочни план реализације обављања комуналне делатности због кратког временског рока. Понуди недостаје и средство обезбеђења, модел уговора није попуњен, печатан и потписан, а образац понуде је делимично попуњен, недостаје: гарантовани степен искоришћености комуналног отпада, ниво инвестиције и рок успостављања постројења и пуштања у рад.

Елементи понуде:

1. Понуда поднета самостално.
2. Гарантовани степен искоришћености комуналног отпада: /
3. Ниво инвестиције-износ средстава који се улаже: /
4. Рок успостављања постројења и пуштања у рад: /
5. Рок важења понуде (не краће од 90 дана): 90 дана
6. Период трајања уговора: 25 година.

Обзиром да понуди понуђача „ Meta Balkan” DOO, Beograd недостаје документација и кључни елементи обрасца понуде, понуда се одбија као неприхватљива и као таква не улази у процедуру бодовања.

3. Стручни тим је на крају прегледа понуде констатовао да је једино понуда понуђача „Greeneko Top” DOO, Topola, Bulevar Vožda Karadorda 126, 34310 Topola, ПИБ 109630228, матични број 21213900, достављена 03.04.2017. године у 11,20 часова, заведена под бројем 1564 прихватљива, тако да предлаже да се донесе Одлука о избору најповољније понуде понуђача „Greeneko Top” DOO, Топола.

4. Општинско веће је прихватило предлог Комисије, и у складу са напред наведеним донело Одлуку о избору понуде.

ПОУКА О ПРАВНОМ ЛЕКУ:

Против ове Одлуке може се изјавити жалба Општинском већу Општине Топола у року од 8 дана од дана пријема исте.

ОПШТИНСКО ВЕЋЕ
ОПШТИНЕ ТОПОЛА
Број: 020-120/2017-05-III
Дана: 06.04.2017. године

ПРЕДСЕДНИК
ОПШТИНСКОГ ВЕЋА
Драган Живановић, с.р.

-56-

На основу члана 46. Закона о локалној самоуправи («Службени гласник РС» број 129/2007, 83/2014-др.закон), члана 59. Статута општине Топола («Службени гласник СО Топола» број 11/2008 и 6/2013), члана 3. Одлуке о Општинском већу општине Топола («Службени гласник СО Топола» број 12/2008 и 6/2013), члана 8. Пословника Општинског већа општине Топола («Службени гласник СО Топола» број 14/2008) и Одлуке о додели средстава планираних за инвестиције у спорту у 2017. години број 020-95/2017-05-III од 15.03.2017. године

Општинско веће општине Топола на седници одржаној дана 06.04.2017. године донело је

О Д Л У К У о измени

Одлуке о додели средстава планираних за инвестиције у спорту у 2017. години број: 020-95/2017-05-III од 15.03.2017. године

1. У Одлуци о додели средстава планираних за инвестиције у спорту у 2017. години број 020-95/2017-05-III од 15.03.2017. године у члану 2. под редним бројем 5. Табеле мења се назив Спортског клуба Стрелачка дружина „Ливница“ и гласи Стрелачка дружина „Опленац“Топола.

2. О спровођењу Одлуке стараће се Одељење за привреду, буџет, трезор и друштвене делатности.

3. Ова Одлука ступа на снагу даном доношења, а биће објављена у „Службеном гласнику СО Топола“ и на интернет страници www.topola.com.

О Б Р А З Л О Ж Е Њ Е

На Јавни позив за подношење захтева за инвестиције у спорту захтев је поднело Спортско удружење Стрелачка дружина Ливница, ПИБ 1027400815, МАТИЧНИ БРОЈ 07351119, занемарујући при том измену назива у Статуту спортског удружења. Дана 31.01.2017.године СУ поднело је захтев за инвестиције у спорту како би испоштовало рок за пријављивање. У моменту подношења пријаве Скупштина СУ није била донела нов Статут у коме је промењен назив СУ (СУ Стрелачка дружина Ливница у СУ Стрелачка дружина „Опленац“ Топола).

На основу напред наведеног доноси се ОДЛУКА о измени Одлуке о додели средстава планираних за инвестиције у спорту у 2017. години, број 020-95/2017-05-III од 15.03.2017.године.

ОПШТИНСКО ВЕЋЕ
ОПШТИНЕ ТОПОЛА
Број: 020-180/2017-05-III
Дана: 06.04.2017. године

ПРЕДСЕДНИК
ОПШТИНСКОГ ВЕЋА
Драган Живановић, с.р.

-57-

На основу Одлуке о буџету општине Топола за 2017. године („Службени гласник СО Топола“, број 23/2016), а у складу са Програмом расподеле и коришћења средстава за пољопривреду и рурални развој општине Топола, број 020-62/2017-05-I од 20.02.2017. године и Закључком Општинског већа општине Топола о финансирању пројеката из области пољопривреде, број 020-97/2017-05-III од 15.03.2017. године

Комисија образована решењем Председника општине Топола, број 020-106/2017-05 од 20.03.2017. године расписује

К О Н К У Р С

**за избор корисника средстава планираних Одлуком о буџету општине Топола за 2017. годину
за финансирање пројеката из области пољопривреде у оквиру
Програма 5-Пољопривреда и рурални развој**

СУФИНАНСИРАЊЕ КАМАТА ЗА ПОЉОПРИВРЕДНЕ КРЕДИТЕ

Конкурсом се утврђују услови и начин избора корисника средстава планираних Одлуком о буџету општине Топола за 2017. годину за финансирање пројеката из области пољопривреде у оквиру Програма 5-Пољопривреда и рурални развој у складу са Програмом расподеле и коришћења средстава за пољопривреду и рурални развој општине Топола, број 020-62/2017-05-I од 20.02.2017. године и Закључком општинског већа општине Топола о финансирању пројеката из области пољопривреде, број 020-97/2017-05-III од 15.03.2017. године.

Врста пројекта-подстицаја из области пољопривреде у оквиру Програма 5-Пољопривреда и рурални развој је: „Суфинансирање камата за пољопривредне кредите“.

Конкурсом се утврђују услови и начин избора корисника средстава за реализацију мере – „Суфинансирање камата за пољопривредне кредите“ чији је циљ унапређење пољопривредне производње и економско оснаживање пољопривредних газдинстава, побољшање продуктивности и квалитета производа и смањење трошкова производње.

Укупно планирана средства за расподелу по овој мери су **1.000.000,00 динара**-раздео 4., глава 4.11., функција 421, програмска класификација 0101-0001- Подршка за спровођење пољопривредне политике у локалној заједници, позиција 216, економска класификација 451-Субвенције јавним нефинансијским предузећима и организацијама, извор финансирања 01 Одлуке о буџету општине Топола за 2017. годину („Службени гласник СО Топола“, број 23/2016).

Корисници мере

- Физичка лица – носиоци комерцијалног породичног пољопривредног газдинства са територије општине Топола, уписана у Регистар пољопривредних газдинстава, са активним статусом.

Услови за учешће на конкурс за кориснике

- Да је уписан у Регистар пољопривредних газдинстава у складу са Правилником о начину и условима уписа и вођења регистра пољопривредних газдинстава са пребивалиштем и производњом на територији општине Топола;
- Да има активан статус;
- Да је измирио доспеле јавне приходе или да нема доспеле, а неизмирене обавезе у складу са решењем о одлагању плаћања дугованог пореза;
- Да је измирио доспеле обавезе по раније одобреним захтевима финансираним од стране локалне самоуправе
- Да није поднео захтев за исту меру подршке другим јавним фондовима.

Интезитет помоћи

-Исплата 100% редовне номиналне камате, за кредите до 1500 евра у динарској противвредности на 12 месеци, а максимално 12.000,00 динара;

-Исплата 100% редовне номиналне камате, за кредите до 3000 евра у динарској противвредности на 24 месеци, а максимално 45.000,00 динара;

-Исплата 100% редовне номиналне камате, за кредите до 5000 евра у динарској противвредности на 36 месеци, а максимално 110.000,00 динара.

На основу законске процедуре,у поступку прикупљања понуда као најповољнија изабрана је Директна банке А.Д.Крагујевац.

Захтев за суфинансирање камата за пољопривредне кредите подноси се лично преко Писарнице Општинске управе општине Топола Комисији за избор корисника средстава планираних Одлуком о буџету општине Топола за 2017. годину за финансирање пројеката из области пољопривреде у оквиру Програма 5-Пољопривреда и рурални развој.

Уз захтев се прилаже:

- фотокопија потврде о активном статусу у Регистру пољопривредних газдинстава у 2017. години (издаје Управа за трезор-експозитура у Тополи),
- извод из Регистра пољопривредних газдинстава о сточном фонду и извод о структури биљне производње из регистра пољопривредних газдинстава као доказ о пољопривредној производњи на територији општине (издаје Управа за трезор-експозитура у Тополи),
- потписана изјава под пуном материјалном и кривичном одговорношћу да не постоји захтев за исту меру подршке другим јавним фондовима,
- потписана изјава о измиреним дуговањима према општини Топола по основу уговора/решења из претходних година,
- Потврда Локане пореске администрације општине Топола о измиреним обавезама или уласку у репрограм издату од стране надлежног органа јединице локалне самоуправе (не старија од три месеца од дана подношења захтева),
- фотокопије наменског текућег рачуна и важеће личне карте подносиоца захтева (за личне карте са чипом приложити очитану личну карту).

Напомена: Документа која се достављају уз захтев морају да гласе на подносиоца захтева и прилажу се у оргиналу или фотокопији уз достављање оргинала на увид.

Комисија разматра приспеле захтеве једном недељно, утврђује да ли су испуњени прописани услови за остваривање права на коришћење мере - Суфинансирање камата за пољопривредне кредите, рангира по редоследу подношења захтева и доставља банци Извештај о испуњености услова по конкурс у даљу процедуру. Банка разматра захтеве потенцијалних корисника из Извештаја и Општини Топола доставља документацију у складу са споразумом о пословној сарадњи. Општина Топола уплаћује укупну обавезу за камате за пољопривредне кредите на рачун банке на основу решења Председника Општине Топола и фактуре банке.

ИНФОРМАЦИЈЕ

Захтеви за коришћење средстава по овом конкурс се подnose лично на писарници Општинске управе општине Топола на обрасцу који се могу се преузети у електронском облику преко сајта општине Топола - www.topola.com или лично на писарници Општинске управе општине Топола, улица Булевар Краља Александра I број 9.

Поднета документација по овом конкурс не враћа се подносиоцима захтева.

Захтеви који се доставе након рока наведеног у оквиру мере као и захтеви послати поштом, факсом или електронском поштом и непотписани захтеви, неће бити разматрани. Захтеви на Конкурс поднети од стране подносиоца захтева који нема својство Корисника средстава ће бити одбачени.

Конкурс се објављује у „Службеном гласнику СО Топола“, на званичној интернет страници општине Топола - www.topola.com, огласној табли Општинске управе општине Топола и огласним таблама матичних подручја Општине Топола.

Конкурс ће бити отворен од 07.04.2017. године до утрошка планираних средстава Одлуком о буџету Општине Топола, а најкасније до 31.10.2017. године.

Додатне информације могу се добити на број телефона 034/6811-008 (Зорица Станковић и Милан Јокић).

ОПШТИНА ТОПОЛА

Комисија за избор корисника средстава планираних Одлуком о буџету општине Топола за 2017. годину за финансирање пројеката из области пољопривреде у оквиру Програма 5 - Пољопривреда и рурални развој

Број: 320-30/2017-03

Датум: 07.04.2017. године

ПРЕДСЕДНИК КОМИСИЈЕ
Зорица Станковић, с.р.

С А Д Р Ж А Ј

1.	ОДЛУКА о ангажовању приватне ревизорске институције за вршење екстерне ревизије завршног рачуна буџета општине Топола за 2016. годину	Страна 1.
2.	ОДЛУКА о одређивању оспособљених правних лица за заштиту и спасавање на територији општине Топола	Страна 1.
3.	ОДЛУКА о измени Плана детаљне регулације „Кружни ток – Топола 1“ у општини Топола	Страна 2.
4.	План детаљне регулације за експлоатацију опекарске глине на површинском копу „Ваганац код Тополе“	Страна 3.
5.	ОДЛУКА о изменама о постављању изложбених пултова, раскладних витрина за продају индустријског сладоледа и напитака, апарата за сладолед и кокице и витрина ради излагања робе ван пословних просторија	Страна 13.
6.	ОДЛУКА о изменама Одлуке о јавним паркиралиштима	Страна 13.
7.	ОДЛУКА о изменама Одлуке о јавном превозу путника на територији општине Топола	Страна 14.
8.	ОДЛУКА о изменама Одлуке о комуналним делатностима	Страна 14.
9.	ОДЛУКА о изменама Одлуке о кућном реду	Страна 15.
10.	ОДЛУКА о изменама Одлуке о уступању на привремено коришћење површина јавне намене у циљу постављања башти, тезги и других покретних мобилијара	Страна 15.
11.	ОДЛУКА о изменама Одлуке о поступању са отпадним материјама	Страна 15.
12.	ОДЛУКА о изменама Одлуке о општинским некатегорисаним путевима и улицама на територији општине Топола	Страна 16.
13.	ОДЛУКА о изменама Одлуке о радном времену у апотекама, продавницама, угоститељским објектима и другим радњама на територији општине Топола	Страна 16.
14.	ОДЛУКА о изменама Одлуке о условима и начину обављања комуналне делатности постављања рекламних паноа	Страна 17.
15.	ОДЛУКА о изменама Одлуке о сахрањивању и гробљима	Страна 17.
16.	ОДЛУКА о изменама Одлуке о такси превозу	Страна 18.
17.	ОДЛУКА о изменама Одлуке о уређењу насеља	Страна 18.
18.	ОДЛУКА о изменама Одлуке о обезбеђивању услова за испоруку воде у условима ванредног стања у водоснабдевању	Страна 19.
19.	ОДЛУКА о изменама и допунама Одлуке о зимском одржавању улица, општинских и некатегорисаних путева на територији општине Топола	Страна 19.
20.	ОДЛУКА о изменама и допунама Одлуке о држању домаћих животиња и кућних љубимаца на територији општине Топола	Страна 20.
21.	ОДЛУКА о изменама Одлуке о водоводу и канализацији	Страна 20.

С А Д Р Ж А Ј

22. ОДЛУКА о изменама и допунама Одлуке о мерама за заштиту од буке и акустичном зонирању подручја општине Топола	Страна 21.
23. ОДЛУКА о изменама Одлуке о комуналној инспекцији	Страна 21.
24. ОДЛУКА о изменама и допунама Одлуке о одржавању чистоће	Страна 22.
25. ОДЛУКА о изменама и допунама Одлуке о одржавању јавних зелених површина	Страна 22.
26. ОДЛУКА о изменама и допунама Одлуке о условима и начину спаљивања суве траве, корова, растиња и биљних отпадака на подручју општине Топола	Страна 23.
27. ОДЛУКА о изменама Одлуке о постављању монтажних објеката	Страна 24.
28. ОДЛУКА о давању сагласности на Коначни нацрт јавног уговора о поверавању обављања комуналне делатности управљања отпадом кроз Пројекат изградња линије за сепарацију и рециклажу комуналног отпада и биогасне станице на територији општине Топола и Уговор о поверавању обављања комуналне делатности управљања отпадом кроз реализацију Пројекта изградња линије за сепарацију и рециклажу комуналног отпада и биогасне станице	Страна 24.
29. ОДЛУКА о утврђивању престанка мандата одборнику Скупштине општине Топола Алексијевић Мирославу из Горње Трнавe	Страна 28.
30. ОДЛУКА о утврђивању престанка мандата одборнику Скупштине општине Топола Слађани Мијовић из Белосаваца	Страна 29.
31. ОДЛУКА о потврђивању мандата одборнику Скупштине општине Топола Радовановић Зорану из Винче	Страна 29.
32. ОДЛУКА о потврђивању мандата одборнику Скупштине општине Топола Митровић Ђорђу из Наталинаца	Страна 30.
33. ПРОГРАМ мера подршке за спровођење пољопривредне политике и политике руралног развоја за општину Топола за 2017. годину	Страна 30.
34. ПРОГРАМ коришћења средстава Фонда за заштиту животне средине за 2017. годину	Страна 50.
35. РЕШЕЊЕ о усвајању Извештаја о раду Општинског правобранилаштва општине Топола у периоду 01.01.2016. - 31.12.2016. године	Страна 53.
36. РЕШЕЊЕ о давању сагласности на Средњорочни план пословне стратегије и развоја ЈКСП „Топола“ Топола за период 2017-2021 година	Страна 53.
37. РЕШЕЊЕ о давању сагласности на Дугорочни план пословне стратегије и развоја ЈКСП „Топола“ Топола за период 2017-2027 година	Страна 53.
38. РЕШЕЊЕ о давању сагласности на Програм субвенција ЈКСП „Топола“ Топола за 2017. годину	Страна 54.
39. РЕШЕЊЕ о давању сагласности на Програм одржавања улица и путева на територији општине Топола за 2017. годину	Страна 54.

С А Д Р Ж А Ј

40. РЕШЕЊЕ о давању сагласности на Ценовник услуга ЈКСП „Топола“ Топола за послове поверене од стране Скупштине општине Топола	Страна 54.
41. Ценовник услуга ЈКСП „Топола“ Топола за послове поверене од стране Скупштине општине Топола	Страна 54.
42. РЕШЕЊЕ о усвајању Извештаја о раду за 2016. годину привредног друштва за комуналне делатности „Савант“ д.о.о. Београд	Страна 56.
43. РЕШЕЊЕ о усвајању Извештаја о раду и финансијском пословању за период јануар-децембар 2016. године Дома здравља „Свети Ђорђе“ Топола	Страна 57.
44. РЕШЕЊЕ о давању сагласности на Плана рада за 2017. године Дома здравља „Свети Ђорђе“ Топола	Страна 57.
45. РЕШЕЊЕ о усвајању Извештаја о раду са финансијским извештајем Културног центра Топола за 2016. годину	Страна 57.
46. Статут Културног центра Топола	Страна 57.
47. РЕШЕЊЕ о давању сагласности на Статут Културног центра Топола	Страна 64.
48. РЕШЕЊЕ о усвајању Извештаја о раду Центра за социјални рад „Сава Илић“ у Аранђеловцу за 2016. годину за општину Топола	Страна 64.
49. РЕШЕЊЕ о давању сагласности на Програм рада Центра за социјални рад „Сава Илић“ Аранђеловац, Одељење у Тополи, за општину Топола за 2017. годину	Страна 64.
50. РЕШЕЊЕ о разрешењу и именовању члана Управног одбора Предшколске установе „Софија Ристић“ Топола	Страна 65.
51. РЕШЕЊЕ о разрешењу и именовању председника и члана Комисије за мандатно имунитетска питања Скупштине општине Топола	Страна 65.
52. ОПЕРАТИВНИ ПЛАН за одбрану од поплава за воде II реда на територији општине Топола	Страна 66.
53. ГОДИШЊИ ПРОГРАМ заштите, уређења и коришћења пољопривредног земљишта на територији општине Топола за 2017. годину	Страна 91.
54. ОДЛУКА о допуни Одлуке о избору Савета Месне заједнице Крћевац	Страна 470.
55. ОДЛУКА о избору најповољније понуде за поверавање обављања комуналне делатности управљања отпадом кроз пројекат изградње линије за сепарацију и рециклажу комуналног отпада и биогасне станице на територији општине Топола	Страна 470.
56. ОДЛУКА о измени Одлуке о додели средстава планираних за инвестиције у спорту у 2017. години број: 020-95/2017-05-III од 15.03.2017.године	Страна 474.
57. КОНКУРС за избор корисника средстава планираних Одлуком о буџету општине Топола за 2017. годину за финансирање пројеката из области пољопривреде у оквиру Програма 5-Пољопривреда и рурални развој	Страна 475.



Оснивач и издавач: Скупштина општине Топола

СЛУЖБЕНИ ГЛАСНИК ОПШТИНЕ ТОПОЛА, Топола, Булевар краља Александра I бр. 9.

Тел: 034/6811-017, Факс: 034/6811-771

Главни и одговорни уредник: Мирјана Луковић, инжењер информатике

За издавача: Председник Општине Топола, Драган Живановић

Лист је уписан у регистар средстава јавног информисања који се води у Министарству за информисање Републике Србије, под бројем 2376.

Текући рачун: 840-135640-26

Компјутерска припрема и обрада: Општинска управа општине Топола

Штампа: Општинска управа општине Топола