

1.1. NASLOVNA STRANA

1 – PROJEKAT ARHITEKTURE

Investitor: **Ana Janjušević, Braće Marušića bb, Prijepolje**

Objekat: **POLJOPRIVREDNI OBJEKAT - ŽIVINARNIK,
Spratnost Pr
k.p. broj 1471/1 i 1471/2 obe u K.O. Natalinci, Topola**

Vrsta tehničke dokumentacije: **IDEJNO REŠENJE**

Naziv i oznaka dela projekta: **1-projekat arhitekture**

Za građenje / izvođenje radova: **REKONSTRUKCIJA I DOGRADNJA SA PROMENOM
NAMENE**

Pečat i potpis:

Projektant:
**SGR "Arm Projekt",
Ul. Majke Jevrosime 10, 31210 Požega
Dobrivoje Stevanović**

Добривоје Стевановић пр
Самостална грађевинска радња
АРМ ПРОЈЕКТ
ПОЖЕГА



Pečat i potpis:

Odgovorni projektant:
Dobrivoje Stevanović dig, br. licene 310 L601 12



Broj tehničke dokumentacije:
Mesto i datum:

20/2024 - IDR
Požega, jul 2024. god.

1.2. SADRŽAJ PROJEKTA ARHITEKTURE

1.1.	Naslovna strana projekta arhitekture
1.2.	Sadržaj projekta arhitekture
1.3.	Rešenje o određivanju odgovornog projektanta
1.4.	Izjava odgovornog projektanta
1.5.	Tekstualna dokumentacija
1.6.	Numerička dokumentacija
1.7.	Grafička dokumentacija

1.3. REŠENJE O ODREĐIVANJU ODGOVORNOG PROJEKTANTA

Na osnovu člana 128. Zakona o planiranju i izgradnji ("Službeni glasnik RS", br. 72/09, 81/09-
ispravka, 64/10 odluka US, 24/11 i 121/12, 42/13–odluka US, 50/2013–odluka US, 98/2013–
odluka US, 132/14, 145/14, 83/18, 31/19, 37/19, 9/20, 52/21 i 62/23) i odredbi Pravilnika o
sadržini, načinu i postupku izrade i način vršenja kontrole tehničke dokumentacije prema klasi i
nameni objekata ("Službeni glasnik RS", br. 73/2019, 96/2023) kao:

ODGOVORNI PROJEKTANT

za izradu Projekta arhitekture koji je deo Idejnog rešenja za rekonstrukciju i dogradnju sa
promenom namene poljoprivrednog objekta - živinarnika, spratnosti Pr, na k.p.br. 1471/1 i
1471/2 obe u K.O. Natalinci, Topola određuje se:

Dobrivoje Stevanović dig.....310L60112

Projektant: **SGR "Arm Projekt",**
Ul. Majke Jevrosime 10, 31210 Požega
Odgovorno lice/zastupnik: **Dobrivoje Stevanović**
Pečat: Potpis:

Добривоје Стевановић пр
Самостална грађевинска радња
АРМ ПРОЈЕКТ
ПОЖЕГА



Broj tehničke dokumentacije: **20/2024 - IDR**
Mesto i datum: **Požega, jul 2024. god.**

1.4. IZJAVA ODGOVORNOG PROJEKTANTA PROJEKTA ARHITEKTURE

Odgovorni projektant Projekta arhitekture koji je deo Idejnog rešenja za rekonstrukciju i dogradnju sa promenom namene poljoprivrednog objekta - živinarnika, spratnosti Pr, na k.p.br. 1471/1 i 1471/2 obe u K.O. Natalinci, Topola

Dobrivoje Stevanović dig

IZJAVLJUJEM

1. da je Projekat izrađen u skladu sa Zakonom o planiranju i izgradnji, propisima standardima i normativima iz oblasti izgradnje objekta i pravilima struke;
2. da su pri izradi Projekta poštovane sve propisane i utvrđene mere i preporuke za ispunjenje osnovnih zahteva za objekat i da je projekat izrađen u skladu sa merama i preporukama kojima se dokazuje ispunjenost osnovnih zahteva.

Odgovorni projektant : **Dobrivoje Stevanović dig**

Broj licence: **310 L601 12**

Lični pečat: Potpis:



Broj tehničke dokumentacije: **20/2024 - IDR**
Mesto i datum: **Požega, jul 2024. god.**

1.5. TEKSTUALNA DOKUMENTACIJA

1.5. TEHNIČKI OPIS

OBJEKAT:	POLJOPRIVREDNI OBJEKAT - ŽIVINARNIK, Spratnost Pr
INVESTITOR:	Ana Janjušević, Braće Marušića bb, Prijepolje
LOKACIJA:	k.p. broj 1471/1 i 1471/2 obe u K.O. Natalinci, Topola
FAZA:	IDEJNO REŠENJE
ODGOVORNI PROJEKTANT:	Dobrivoje Stevanović, lic.br. 310 L601 12

1. OPŠTE

Zbog potrebe investitorke, projektom se predviđa rekonstrukcija i dogradnja sa promenom namene postojeće zgrade poslovnih usluga na k.p.br. 1471/1 i 1471/2 obe u K.O. Natalinci, Topola.

Na parceli broj 1471/1 u K.O. Natalinci nalazi se postojeći objekat površine 438 m². Rekonstrukcijom se pravi otvor ka dograđenom delu objekta, a promenom namene se pretvara u poljoprivreni objekat - živinarnik.

2.LOKACIJA I DIMENZIJE

Objekat je lociran na k.p.br. 1471/1 i 1471/2 obe u K.O. Natalinci, Topola. Položaj objekta na parceli dat je u grafičkom prilogu.

U osnovi je pravilnog oblika, pravougaoni i po spratnosti je Pr.

Prizemlje postojećeg objekta čine: trpezarija, dve svlačionice, šest kancelarija, četiri hodnika, ostava i nadstrešnica. Postojeće kancelarije (PO.08, PO.09, PO.10, PO.13 i PO.14) se pretvaraju u izvodilišta.

Prizemlje objekata sada čine: transfer, hodnik, magacin, vakcinacija, hodnik, jedanaest izvodilišta, tunel za paperje, hodnik, dvanaest predizvodilišta, ostava, nadstrešnica, hodnik, trpezarija, dve svlačionice, kancelarija, tri hodnika, ostava, nadstrešnica.

Neto površina postojećeg objekta: 390,64 m²

Bruto površina postojećeg objekta: 438 m²

BRGP postojeće: 438 m²

Neto površina novoprojektovanog objekta: 1.187,82 m²

Bruto površina novoprojektovanog objekta: 1.342 m²

BRGP novoprojektovano: 1.342 m²

3.FUNKCIJA OBJEKTA

Objekat je predviđen kao poljoprivredni objekat - živinarnik.

4. KONSTRUKCIJA OBJEKTA

Projektovano je u skeletnom sistemu sa čelicnim stubovima i čeličnim krovim nosačima.

Temelji objekata su armirano betonski samci, povezani temeljnim gredama.
Za antikorozivnu zaštitu korišćena je zaštita u alkidnom sistemu sa osnovnim i dva završna premaza.

Pokrivka objekata je od TR lima.

Visina slemena objekata od kote poda je 7,79m.

5. MATERIJALIZACIJA

Konstrukcija je čelična klase S235, sa spojnim sredstvima klase 5.6 ili 8.8.

Za antikorozivnu zaštitu korišćena je zaštita u alkidnom sistemu sa osnovnim i dva završna premaza.

Materijalizacija je u skladu sa namenom objekta, i to:

Podovi

Podovi objekta su armirano betonski završno obrađen epoksidom/keramikom.

Plafoni

Plafoni prostorija su od PIR panela debljina prema nameni prostorija.

Krov

Objekat je pokriven Tr limom.

Fasada

Zidovi prostorija su od PIR panela debljina prema nameni prostorije.

Instalacije

Objekat se priključuje na postojeće priključke.

Parterno uređenje

Planira se asfaltiranje platoa i parkinga u okviru parcele.

Sve to je dato u grafičkoj dokumentaciji detaljno.

Odgovorni projektant:
Dobrivoje Stevanović, dig
lic. broj 310 L601 12



1.6. NUMERIČKA DOKUMENTACIJA

1.6.PRIKAZ POVRŠINA OBJEKTA SA NAMENAMA

broj / No.	NAMENA PROSTORIJA	površina (m ²)	OBRADJE PROSTORIJA				
					pod	zid	plafon
PRIZEMLJE - POSTOJEĆE							
PO.01	TRPEZARIJA	48.57			epoksid/keramika	malter	malter/panel
PO.0 2	SVLAČIONICA	8.43			epoksid/keramika	malter	malter/panel
PO.0 3	SVLAČIONICA	10.87			epoksid/keramika	malter	malter/panel
PO.0 4	KANCELARIJA	17.66			epoksid/keramika	malter	malter/panel
PO.0 5	HODNIK	10.80			epoksid/keramika	malter	malter/panel
PO.0 6	HODNIK	21.35			epoksid/keramika	malter	malter/panel
PO.0 7	HODNIK	16.16			epoksid/keramika	malter	malter/panel
PO.0 8	KANCELARIJA	58.50			epoksid/keramika	malter	malter/panel
PO.0 9	KANCELARIJA	20.62			epoksid/keramika	malter	malter/panel
PO.1 0	KANCELARIJA	18.57			epoksid/keramika	malter	malter/panel
PO.11	OSTAVA	17.60			epoksid/keramika	malter	malter/panel
PO.1 2	HODNIK	19.82			epoksid/keramika	malter	malter/panel
PO.1 3	KANCELARIJA	58.69			epoksid/keramika	malter	malter/panel
PO.1 4	KANCELARIJA	46.93			epoksid/keramika	malter	malter/panel
PO.1 5	NADSTREŠNICA	16.07			epoksid/keramika	malter	malter/panel
UKUPNA NETO POVRŠINA PRIZEMLJA:		390.64	m²				
UKUPNA BRUTO POVRŠINA PRIZEMLJA:		438	m²				

broj / No.	NAMENA PROSTORIJA	površina (m ²)	OBRADE PROSTORIJA			
			pod	zid	plafon	
PRIZEMLJE - NOVOPROJEKTOVANO						
P.01	TRANSFER	62.22		epoksid	PIR panel	PIR panel
P.02	HODNIK	12.20		epoksid	PIR panel	PIR panel
P.03	MAGACIN	225.67		epoksid	PIR panel	PIR panel
P.04	VAKCINACIJA	97.53		epoksid	PIR panel	PIR panel
P.05	HODNIK	47.30		epoksid	PIR panel	PIR panel
P.06	IZVODILIŠTE 1	7.7		epoksid	PIR panel	PIR panel
P.07	IZVODILIŠTE 2	7.7		epoksid	PIR panel	PIR panel
P.08	IZVODILIŠTE 3	7.7		epoksid	PIR panel	PIR panel
P.09	IZVODILIŠTE 4	7.7		epoksid	PIR panel	PIR panel
P.10	IZVODILIŠTE 5	7.7		epoksid	PIR panel	PIR panel
P.11	IZVODILIŠTE 6	7.7		epoksid	PIR panel	PIR panel
P.12	TUNEL ZA PAPERJE	25.80		epoksid	PIR panel	PIR panel
P.13	PREDIZVODILIŠTE 1	13.64		epoksid	PIR panel	PIR panel
P.14	PREDIZVODILIŠTE 2	13.64		epoksid	PIR panel	PIR panel
P.15	PREDIZVODILIŠTE 3	13.64		epoksid	PIR panel	PIR panel
P.16	PREDIZVODILIŠTE 4	13.64		epoksid	PIR panel	PIR panel
P.17	PREDIZVODILIŠTE 5	13.64		epoksid	PIR panel	PIR panel
P.18	PREDIZVODILIŠTE 6	13.64		epoksid	PIR panel	PIR panel
P.19	HODNIK	78.30		epoksid	PIR panel	PIR panel
P.20	TEHNIČKA PROSTORIJA	22.92		epoksid	PIR panel	PIR panel
P.21	PREDIZVODILIŠTE 7	13.64		epoksid	PIR panel	PIR panel
P.22	PREDIZVODILIŠTE 8	13.64		epoksid	PIR panel	PIR panel
P.23	PREDIZVODILIŠTE 9	13.64		epoksid	PIR panel	PIR panel
P.24	PREDIZVODILIŠTE 10	13.64		epoksid	PIR panel	PIR panel
P.25	PREDIZVODILIŠTE 11	13.64		epoksid	PIR panel	PIR panel
P.26	PREDIZVODILIŠTE 12	13.64		epoksid	PIR panel	PIR panel
P.27	OSTAVA	11.64		epoksid	PIR panel	PIR panel
P.28	HODNIK	3.72		epoksid	PIR panel	PIR panel
PO.01	TRPEZARIJA	48.57		epoksid/keramika	malter	malter/panel
PO.02	SVLAČIONICA	8.43		epoksid/keramika	malter	malter/panel
PO.03	SVLAČIONICA	10.87		epoksid/keramika	malter	malter/panel
PO.04	KANCELARIJA	17.66		epoksid/keramika	malter	malter/panel
PO.05	HODNIK	10.80		epoksid/keramika	malter	malter/panel
PO.06	HODNIK	21.35		epoksid/keramika	malter	malter/panel
UKUPNA NETO POVRŠINA PRIZEMLJA:		1187,82	m²			
UKUPNA BRUTO POVRŠINA PRIZEMLJA:		1342	m²			

broj / No.	NAMENA PROSTORIJA	površina (m ²)	OBRADE PROSTORIJA			
			pod	zid	plafon	
PRIZEMLJE - NOVOPROJEKTOVANO						
PO.0 7	HODNIK	16.16		epoksid/keramika	malter	malter/panel
PO.0 8	IZVODILIŠTE 7	58.50		epoksid/keramika	malter	malter/panel
PO.0 9	IZVODILIŠTE 8	20.62		epoksid/keramika	malter	malter/panel
PO.1 0	IZVODILIŠTE 9	18.57		epoksid/keramika	malter	malter/panel
PO.11	OSTAVA	17.60		epoksid/keramika	malter	malter/panel
PO.1 2	HODNIK	19.82		epoksid/keramika	malter	malter/panel
PO.1 3	IZVODILIŠTE 10	58.69		epoksid/keramika	malter	malter/panel
PO.1 4	IZVODILIŠTE 11	46.93		epoksid/keramika	malter	malter/panel
PO.1 5	NADSTREŠNICA	16.07		epoksid/keramika	malter	malter/panel
UKUPNA NETO POVRŠINA PRIZEMLJA:		1187,82	m²			
UKUPNA BRUTO POVRŠINA PRIZEMLJA:		1342	m²			



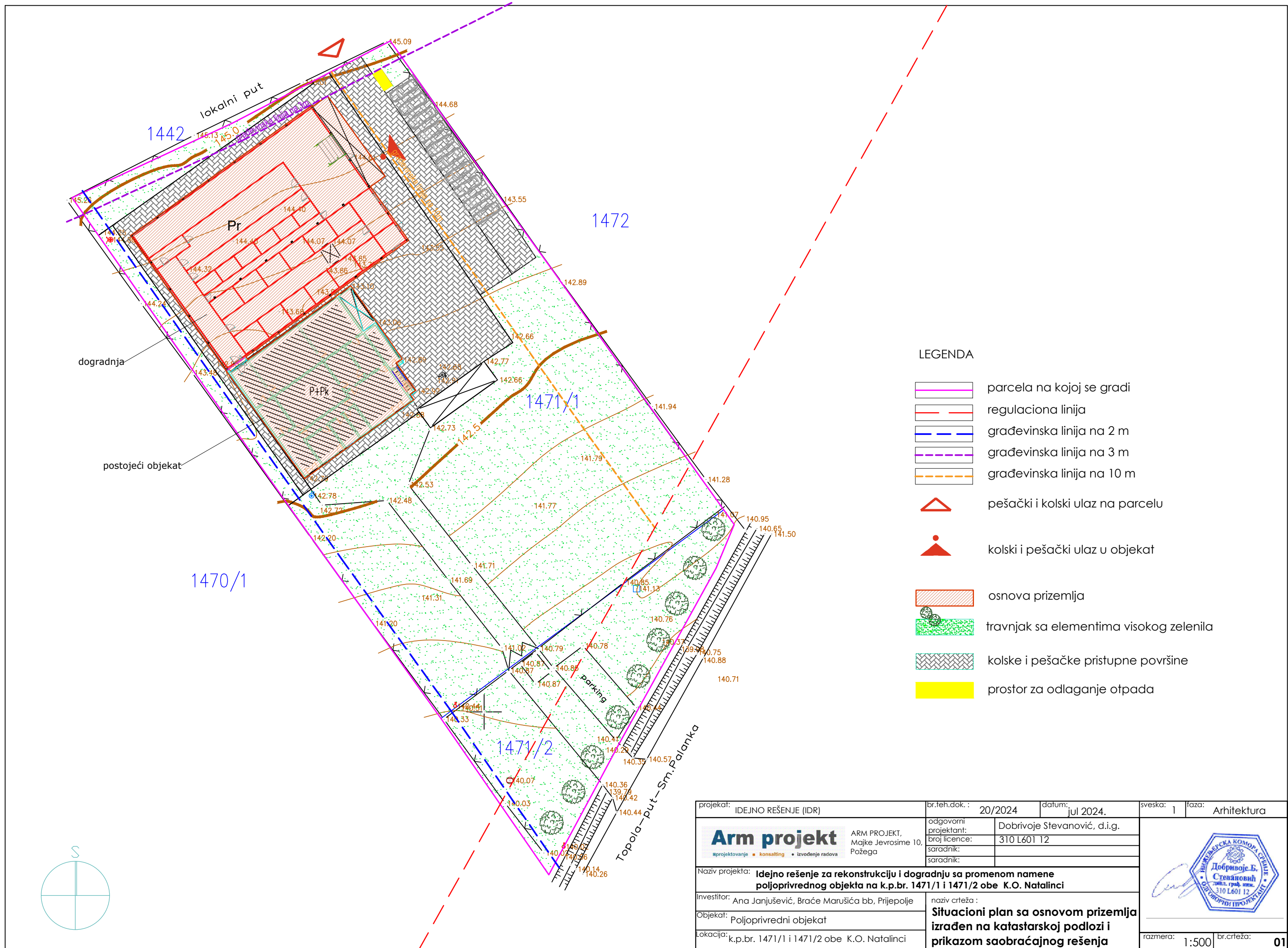





1.7. GRAFIČKA DOKUMENTACIJA

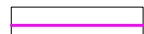
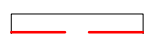

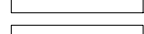

dogradnja

postojeći objekat

LEGENDA

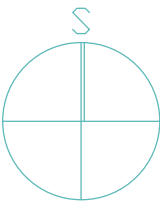
-  parcela na kojoj se gradi
-  regulaciona linija
-  građevinska linija na 2 m
-  građevinska linija na 3 m
-  građevinska linija na 10 m
-  pešački i kolski ulaz na parcelu
-  kolski i pešački ulaz u objekat
-  osnova prizemlja
-  travnjak sa elementima visokog zelenila
-  kolske i pešačke pristupne površine
-  prostor za odlaganje otpada



projekat: IDEJNO REŠENJE (IDR)	br.teh.dok.: 20/2024	datum: jul 2024.	sveska: 1	faza: Arhitektura
Arm projekt projektovanje • konsalting • izvođenje radova	ARM PROJEKT, Majke Jevrosime 10, Požega	odgovorni projektant: Dobrivoje Stevanović, d.i.g. broj licence: 310 L601 12		
Naziv projekta: Idejno rešenje za rekonstrukciju i dogradnju sa promenom namene poljoprivrednog objekta na k.p.br. 1471/1 i 1471/2 obe K.O. Natalinci		naziv crteža: Situacioni plan sa osnovom prizemlja izrađen na katastarskoj podlozi i prikazom saobraćajnog rešenja		
Investitor: Ana Janjušević, Braće Marušića bb, Prijepolje	Objekat: Poljoprivredni objekat		razmera: 1:500	br.crteža: 01
Lokacija: k.p.br. 1471/1 i 1471/2 obe K.O. Natalinci				

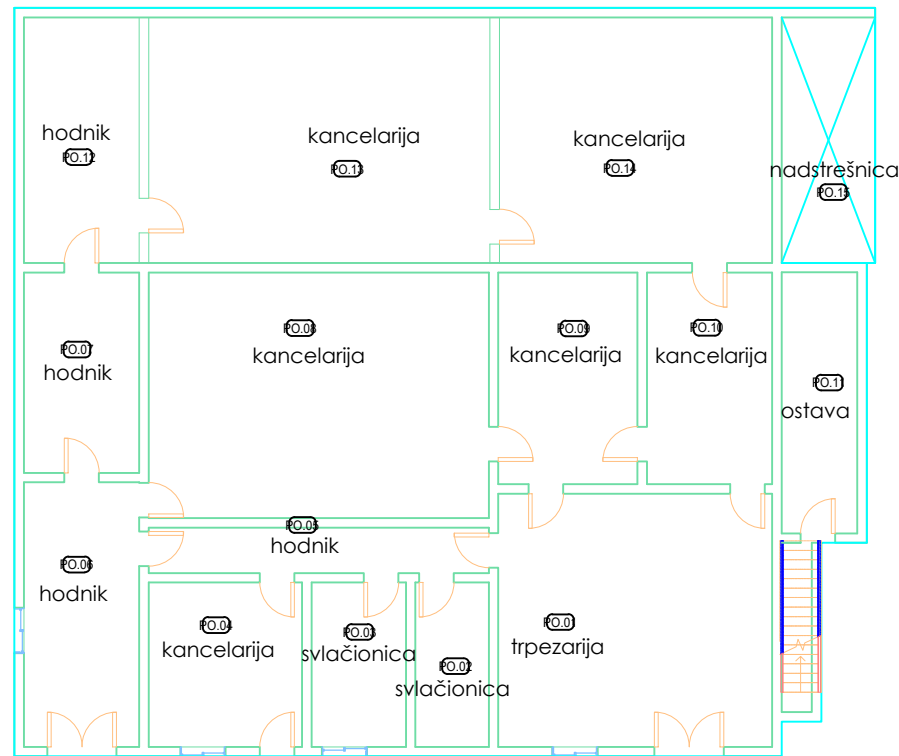
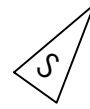

broj / No.	NAMENA PROSTORIJA	površina (m ²)	OBRADE PROSTORIJA			
			pod	zid	plafon	
PRIZEMLJE - POSTOJEĆE						
PO.01	TRPEZARIJA	48.57		epoksid/keramika	malter	malter/panel
PO.0 2	SVLAČIONICA	8.43		epoksid/keramika	malter	malter/panel
PO.0 3	SVLAČIONICA	10.87		epoksid/keramika	malter	malter/panel
PO.0 4	KANCELARIJA	17.66		epoksid/keramika	malter	malter/panel
PO.0 5	HODNIK	10.80		epoksid/keramika	malter	malter/panel
PO.0 6	HODNIK	21.35		epoksid/keramika	malter	malter/panel
PO.0 7	HODNIK	16.16		epoksid/keramika	malter	malter/panel
PO.0 8	KANCELARIJA	58.50		epoksid/keramika	malter	malter/panel
PO.0 9	KANCELARIJA	20.62		epoksid/keramika	malter	malter/panel
PO.1 0	KANCELARIJA	18.57		epoksid/keramika	malter	malter/panel
PO.11	OSTAVA	17.60		epoksid/keramika	malter	malter/panel
PO.1 2	HODNIK	19.82		epoksid/keramika	malter	malter/panel
PO.1 3	KANCELARIJA	58.69		epoksid/keramika	malter	malter/panel
PO.1 4	KANCELARIJA	46.93		epoksid/keramika	malter	malter/panel
PO.1 5	NADSTREŠNICA	16.07		epoksid/keramika	malter	malter/panel
UKUPNA NETO POVRŠINA PRIZEMLJA:		390.64	m²			
UKUPNA BRUTO POVRŠINA PRIZEMLJA:		438	m²			

projekat: IDEJNO REŠENJE (IDR)	br.teh.dok.: 20/2024	datum: jul 2024.	sveska: 1	faza: Arhitektura
Arm projekt ARM PROJEKT, Majke Jevrosime 10, Požega	odgovorni projektant: Dobrivoje Stevanović, d.i.g. broj licence: 310 L601 12			
Naziv projekta: Idejno rešenje za rekonstrukciju i dogradnju sa promenom namene poljoprivrednog objekta na k.p.br. 1471/1 i 1471/2 obe K.O. Natalinci				
Investitor: Ana Janjušević, Braće Marusića bb, Prijepolje	Objekat: Zgrada poslovnih usluga	naziv crteža: Osnova prizemlja - POSTOJEĆE		
Lokacija: k.p.br. 1471/1 i 1471/2 obe K.O. Natalinci				razmera: 1:100 br.crteža: 02p



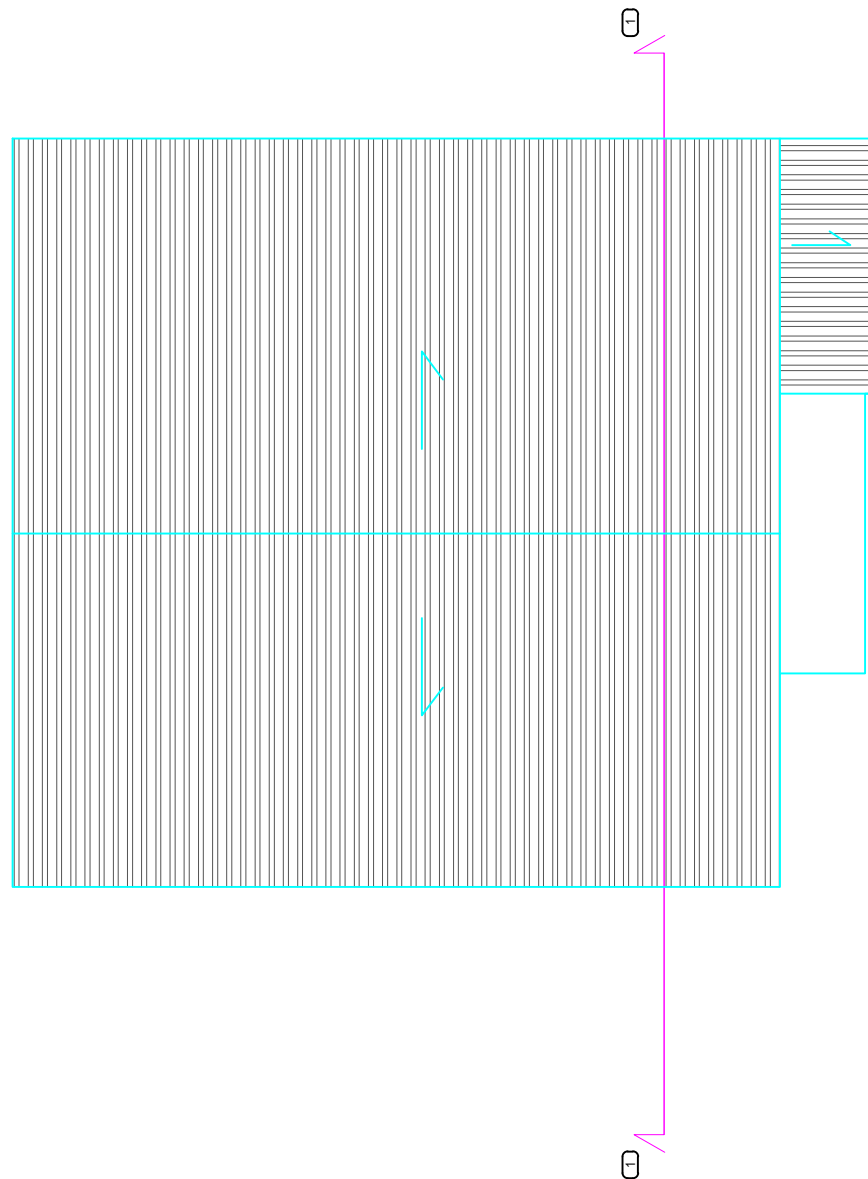

projekat: IDEJNO REŠENJE (IDR)	br.teh.dok.: 20/2024	datum: jul 2024.	sveska: 1	faza: Arhitektura
Arm projekt ARM PROJEKT, Majke Jevrosime 10, Požega <small>• projektovanje • konsalting • izvođenje radova</small>	odgovorni projektant: Dobrivoje Stevanović, d.i.g.	broj licence: 310 L601 12		
	saradnik:			
Naziv projekta: Idejno rešenje za rekonstrukciju i dogradnju sa promenom namene poljoprivrednog objekta na k.p.br. 1471/1 i 1471/2 obe K.O. Natalinci		naziv crteža: Osnova krovnih ravni - POSTOJEĆE		
Investitor: Ana Janjušević, Braće Marusića bb, Prijepolje	Objekat: Poljoprivredni objekat		razmera: 1:100	
Lokacija: k.p.br. 1471/1 i 1471/2 obe K.O. Natalinci			br.crteža: 03p	

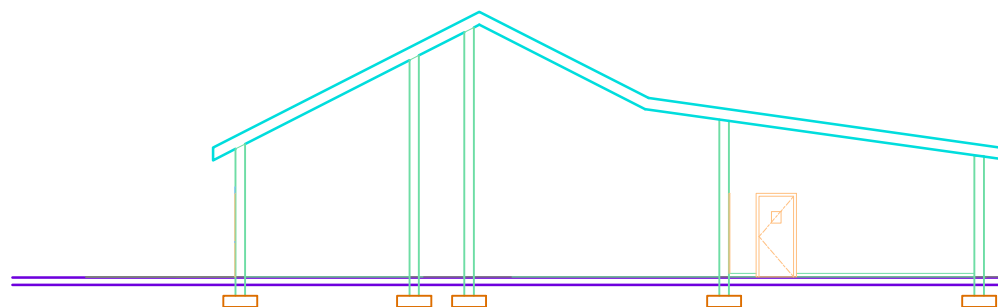

projekat: IDEJNO REŠENJE (IDR)	br.teh.dok.: 20/2024	datum: jul 2024.	sveska: 1	faza: Arhitektura
Arm projekt ARM PROJEKT, Majke Jevrosime 10, Požega projektovanje konsalting izvođenje radova	odgovorni projektant: Dobrivoje Stevanović, d.i.g.	broj licence: 310 L601 12		
	saradnik:			
Naziv projekta: Idejno rešenje za rekonstrukciju i dogradnju sa promenom namene poljoprivrednog objekta na k.p.br. 1471/1 i 1471/2 obe K.O. Natalinci				
Investitor: Ana Janjušević, Braće Marusića bb, Prijepolje	naziv crteža : Presek 1-1 - POSTOJEĆE			
Objekat: Poljoprivredni objekat				
Lokacija: k.p.br. 1471/1 i 1471/2 obe K.O. Natalinci			razmera: 1:100	br.crteža: 04p

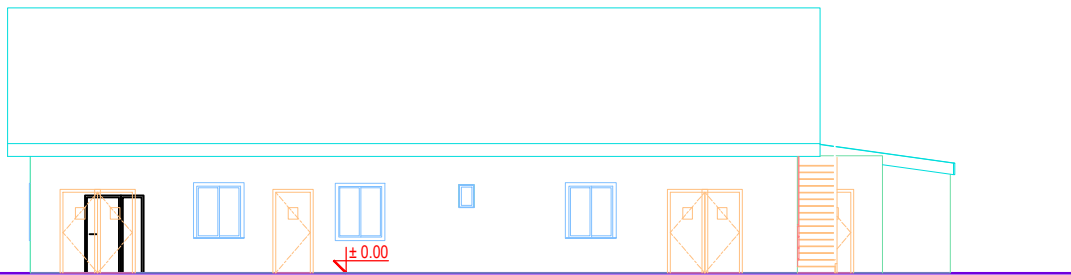
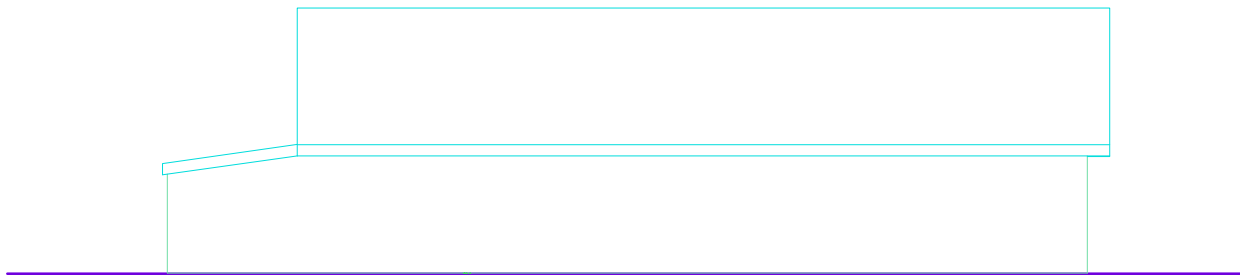
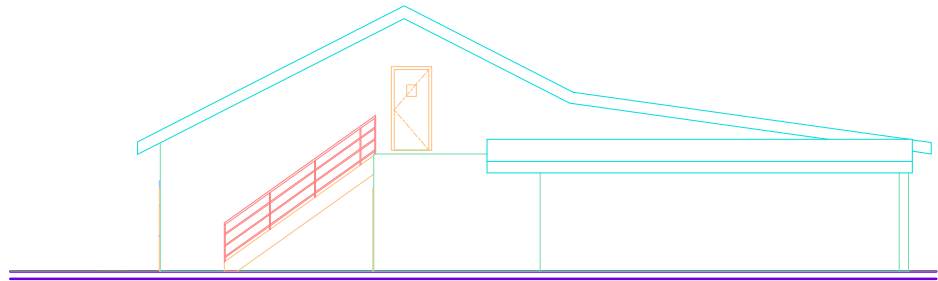

projekat: IDEJNO REŠENJE (IDR)	br.teh.dok.: 20/2024	datum: jul 2024.	sveska: 1	faza: Arhitektura
Arm projekt <small>projektovanje konsalting izvođenje radova</small> ARM PROJEKT, Majke Jevrosime 10, Požega	odgovorni projektant:	Dobrivoje Stevanović, d.i.g.		
	broj licence:	310 L601 12		
Naziv projekta: Idejno rešenje za rekonstrukciju i dogradnju sa promenom namene poljoprivrednog objekta na k.p.br. 1471/1 i 1471/2 obe K.O. Natalinci				
Investitor: Ana Janjušević, Braće Marusića bb, Prijepolje	naziv crteža:			
Objekat: Poljoprivredni objekat	Izgledi - POSTOJEĆE		razmera: 1:100	br.crteža: 05p
Lokacija: k.p.br. 1471/1 i 1471/2 obe K.O. Natalinci				

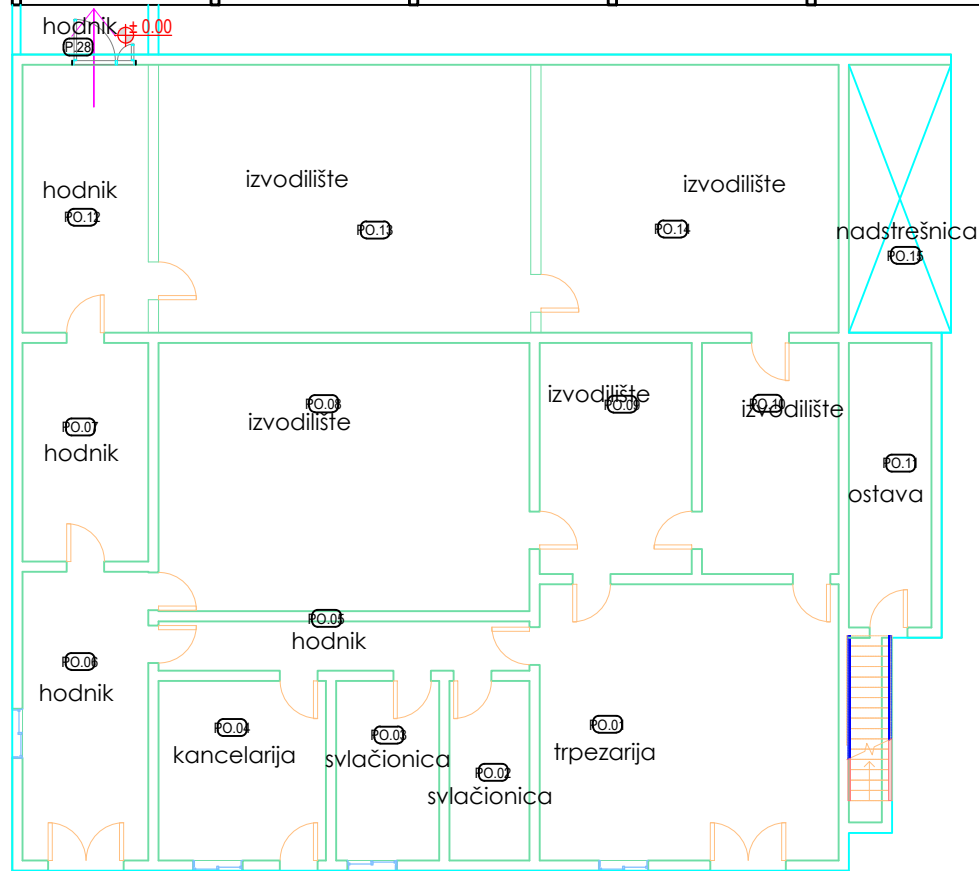
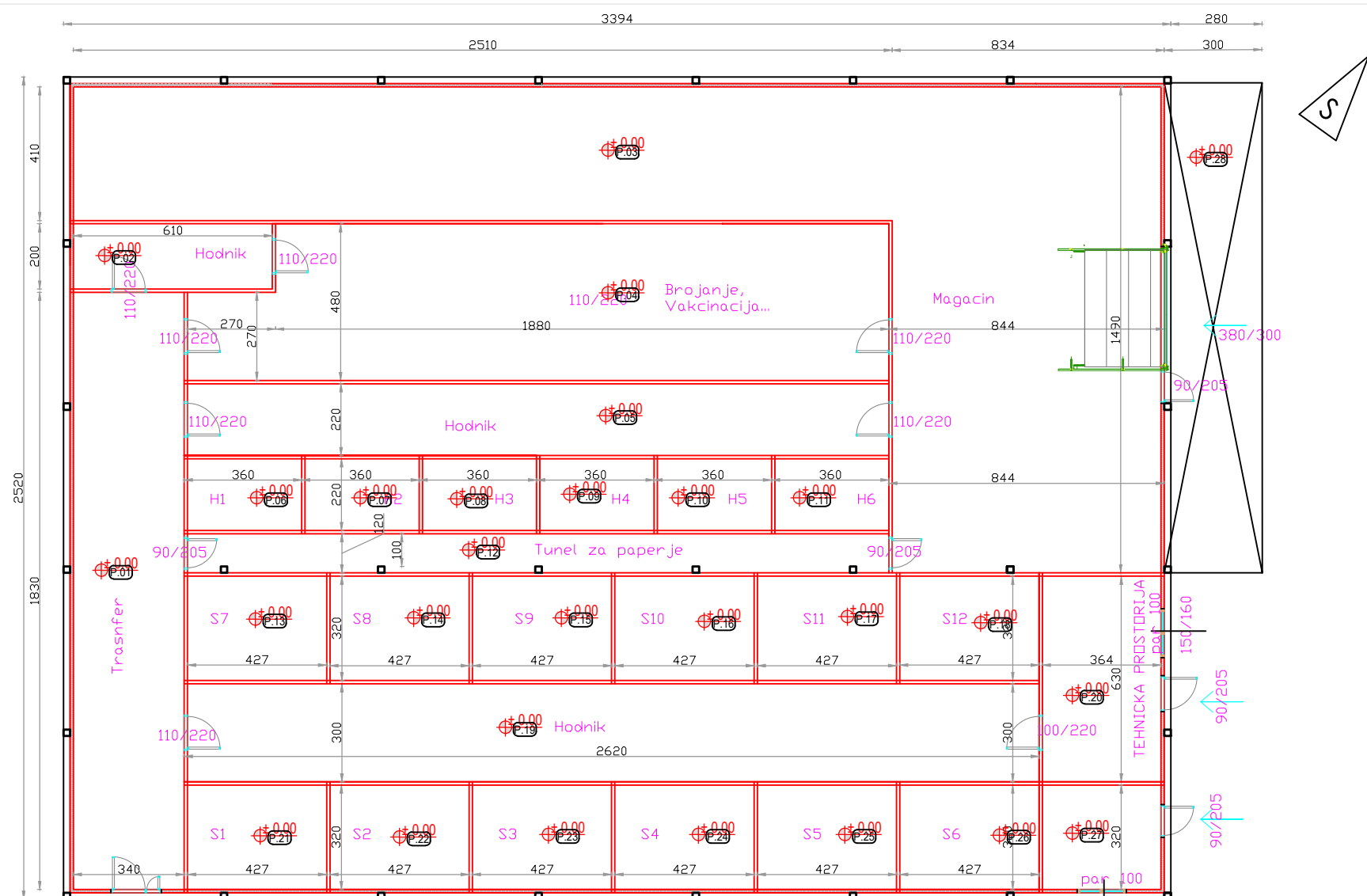

broj / No.	NAMENA PROSTORIJA	površina (m ²)	OBRADE PROSTORIJA			broj / No.	NAMENA PROSTORIJA	površina (m ²)	OBRADE PROSTORIJA		
			pod	zid	plafon				pod	zid	plafon
PRIZEMLJE - NOVOPROJEKTOVANO						PRIZEMLJE - NOVOPROJEKTOVANO					
P.01	TRANSFER	62.22	epoksid	PIR panel	PIR panel	PO.07	HODNIK	16.16	epoksid/keramika	malter	malter/panel
P.02	HODNIK	12.20	epoksid	PIR panel	PIR panel	PO.08	IZVODILIŠTE 7	58.50	epoksid/keramika	malter	malter/panel
P.03	MAGACIN	225.67	epoksid	PIR panel	PIR panel	PO.09	IZVODILIŠTE 8	20.62	epoksid/keramika	malter	malter/panel
P.04	VAKCINACIJA	97.53	epoksid	PIR panel	PIR panel	PO.10	IZVODILIŠTE 9	18.57	epoksid/keramika	malter	malter/panel
P.05	HODNIK	47.30	epoksid	PIR panel	PIR panel	PO.11	OSTAVA	17.60	epoksid/keramika	malter	malter/panel
P.06	IZVODILIŠTE 1	7.7	epoksid	PIR panel	PIR panel	PO.12	HODNIK	19.82	epoksid/keramika	malter	malter/panel
P.07	IZVODILIŠTE 2	7.7	epoksid	PIR panel	PIR panel	PO.13	IZVODILIŠTE 10	58.69	epoksid/keramika	malter	malter/panel
P.08	IZVODILIŠTE 3	7.7	epoksid	PIR panel	PIR panel	PO.14	IZVODILIŠTE 11	46.93	epoksid/keramika	malter	malter/panel
P.09	IZVODILIŠTE 4	7.7	epoksid	PIR panel	PIR panel	PO.15	NADSTREŠNICA	16.07	epoksid/keramika	malter	malter/panel
P.10	IZVODILIŠTE 5	7.7	epoksid	PIR panel	PIR panel	UKUPNA NETO POVRŠINA PRIZEMLJA:		1187,82			
P.11	IZVODILIŠTE 6	7.7	epoksid	PIR panel	PIR panel	UKUPNA BRUTO POVRŠINA PRIZEMLJA:		1342			
P.12	TUNEL ZA PAPERJE	25.80	epoksid	PIR panel	PIR panel						
P.13	PREDIZVODILIŠTE 1	13.64	epoksid	PIR panel	PIR panel						
P.14	PREDIZVODILIŠTE 2	13.64	epoksid	PIR panel	PIR panel						
P.15	PREDIZVODILIŠTE 3	13.64	epoksid	PIR panel	PIR panel						
P.16	PREDIZVODILIŠTE 4	13.64	epoksid	PIR panel	PIR panel						
P.17	PREDIZVODILIŠTE 5	13.64	epoksid	PIR panel	PIR panel						
P.18	PREDIZVODILIŠTE 6	13.64	epoksid	PIR panel	PIR panel						
P.19	HODNIK	78.30	epoksid	PIR panel	PIR panel						
P.20	TEHNIČKA PROSTORIJA	22.92	epoksid	PIR panel	PIR panel						
P.21	PREDIZVODILIŠTE 7	13.64	epoksid	PIR panel	PIR panel						
P.22	PREDIZVODILIŠTE 8	13.64	epoksid	PIR panel	PIR panel						
P.23	PREDIZVODILIŠTE 9	13.64	epoksid	PIR panel	PIR panel						
P.24	PREDIZVODILIŠTE 10	13.64	epoksid	PIR panel	PIR panel						
P.25	PREDIZVODILIŠTE 11	13.64	epoksid	PIR panel	PIR panel						
P.26	PREDIZVODILIŠTE 12	13.64	epoksid	PIR panel	PIR panel						
P.27	OSTAVA	11.64	epoksid	PIR panel	PIR panel						
P.28	HODNIK	3.72	epoksid	PIR panel	PIR panel						
PO.01	TRPEZARIJA	48.57	epoksid/keramika	malter	malter/panel						
PO.02	SVLAČIONICA	8.43	epoksid/keramika	malter	malter/panel						
PO.03	SVLAČIONICA	10.87	epoksid/keramika	malter	malter/panel						
PO.04	KANCELARIJA	17.66	epoksid/keramika	malter	malter/panel						
PO.05	HODNIK	10.80	epoksid/keramika	malter	malter/panel						
PO.06	HODNIK	21.35	epoksid/keramika	malter	malter/panel						
UKUPNA NETO POVRŠINA PRIZEMLJA:		1187,82									
UKUPNA BRUTO POVRŠINA PRIZEMLJA:		1342									

projekat: IDEJNO REŠENJE (IDR)	br.teh.dok.: 20/2024	datum: jul 2024.	sveska: 1	faza: Arhitektura
Arm projekt • projektovanje • konsalting • izvođenje radova		ARM PROJEKT, Majke Jevrosime 10, Požega	odgovorni projektant: Dobrivoje Stevanović, d.i.g.	broj licence: 310 L601 12
Naziv projekta: Idejno rešenje za rekonstrukciju i dogradnju sa promenom namene poljoprivrednog objekta na k.p.br. 1471/1 i 1471/2 obe K.O. Natalinci		sarađnik: saradnik:		
Investitor: Ana Janjušević, Braće Marušića bb, Prijepolje	Objekat: Poljoprivredni objekat		Lokacija: k.p.br. 1471/1 i 1471/2 obe K.O. Natalinci	
naziv crteža: Osnova prizemlja - Novoprojektovano		razmera: 1:100 br.crteža: 02n		



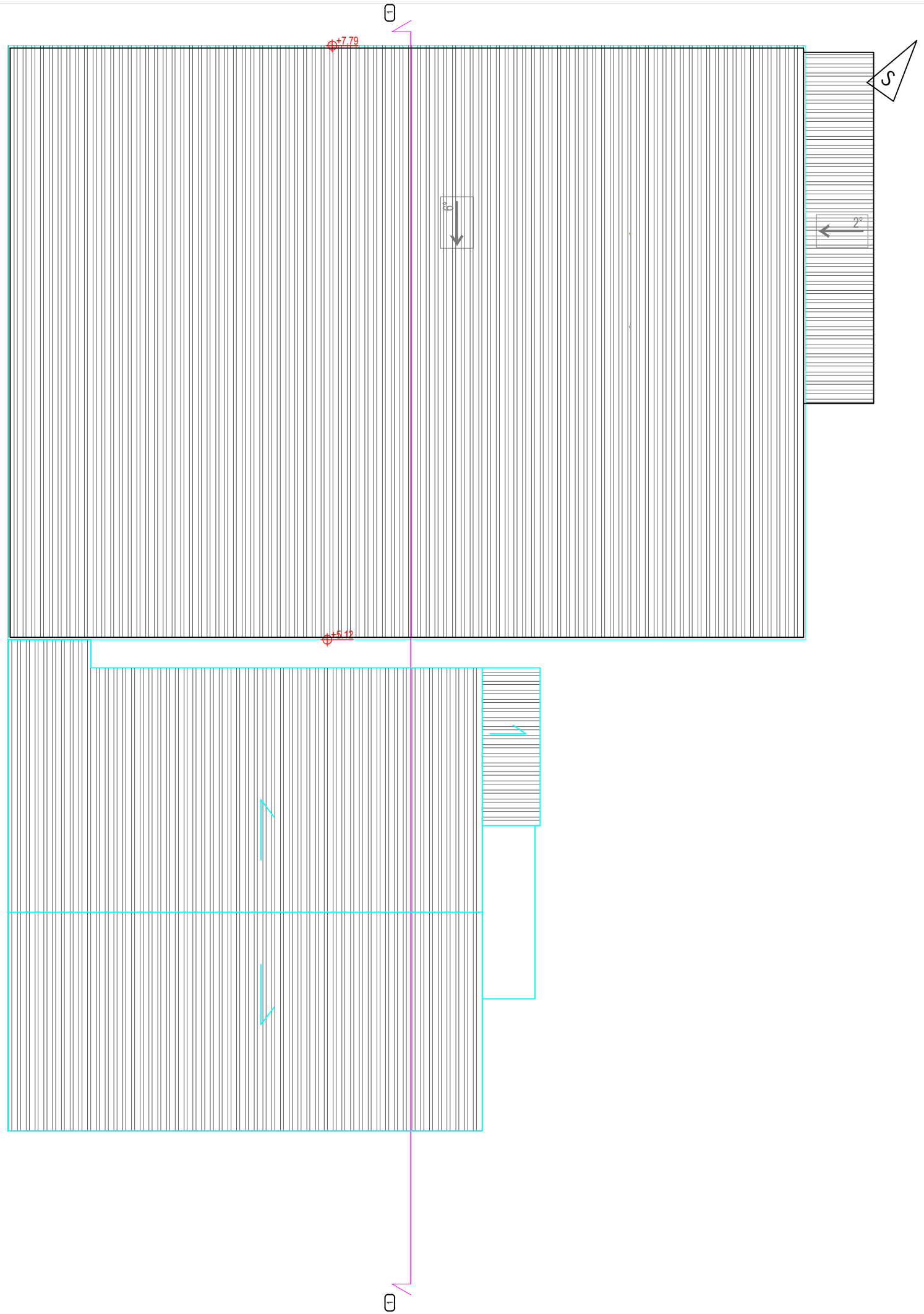

projekat: IDEJNO REŠENJE (IDR)	br.teh.dok.: 20/2024	datum: jul 2024.	sveska: 1	faza: Arhitektura
Arm projekt <small>projektovanje konsalting izvođenje radova</small> ARM PROJEKT, Majke Jevrosime 10, Požega	odgovorni projektant: Dobrivoje Stevanović, d.i.g.	broj licence: 310 L601 12		
	saradnik:			
Naziv projekta: Idejno rešenje za rekonstrukciju i dogradnju sa promenom namene poljoprivrednog objekta na k.p.br. 1471/1 i 1471/2 obe K.O. Natalinci				
Investitor: Ana Janjušević, Braće Marusića bb, Prijepolje	naziv crteža: Osnova krovnih ravni - Novoprojektovano			
Objekat: Poljoprivredni objekat				
Lokacija: k.p.br. 1471/1 i 1471/2 obe K.O. Natalinci			razmera: 1:100	br.crteža: 03n

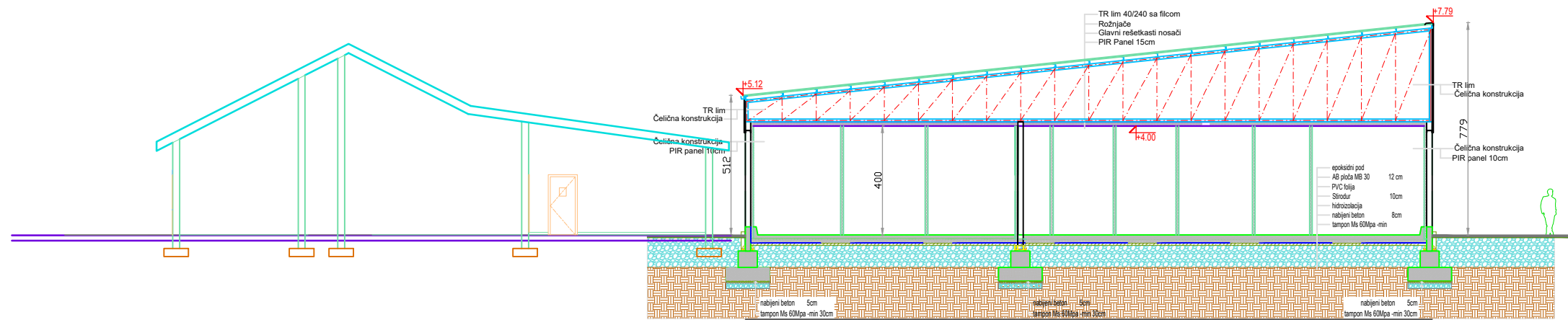

LEGENDA	
	armirani beton u preseku
	armirani beton u izgledu
	nabijeni beton
	termoizolacija
	hidroizolacija
	nabijena zemlja
	nab. sljunak 60MPa

projekat: IDEJNO REŠENJE (IDR)	br.teh.dok.: 20/2024	datum: jul 2024.	sveska: 1	faza: Arhitektura
Arm projekt <small>projektovanje konsalting izvođenje radova</small>	odgovorni projektant: ARM PROJEKT, Majke Jevrosime 10, Požega	Dobrivoje Stevanović, d.i.g.		
	broj licence: 310 L601 12	saradnik:		
Naziv projekta: Idejno rešenje za rekonstrukciju i dogradnju sa promenom namene poljoprivrednog objekta na k.p.br. 1471/1 i 1471/2 obe K.O. Natalinci				
Investitor: Ana Janjušević, Braće Marusića bb, Prijepolje		naziv crteža: Presek 1-1 - Novoprojektovano		
Objekat: Poljoprivredni objekat				
Lokacija: k.p.br. 1471/1 i 1471/2 obe K.O. Natalinci		razmera: 1:100 br.crteža: 04n		



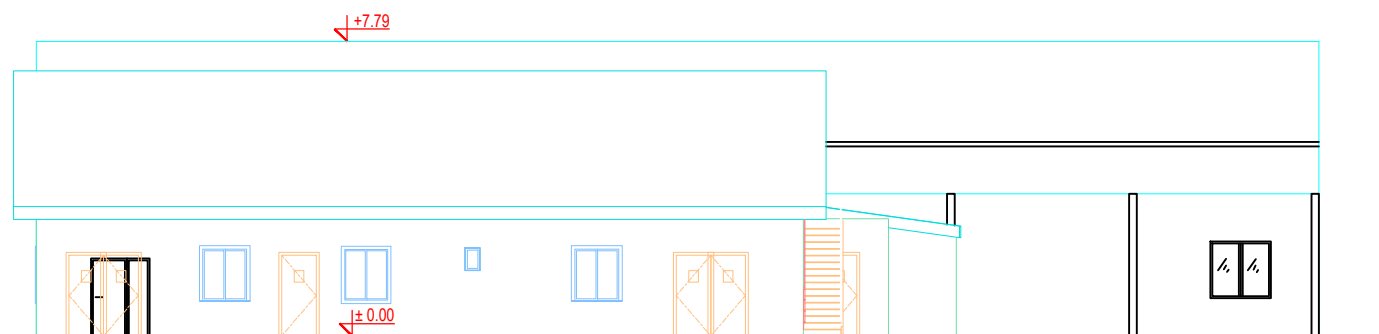
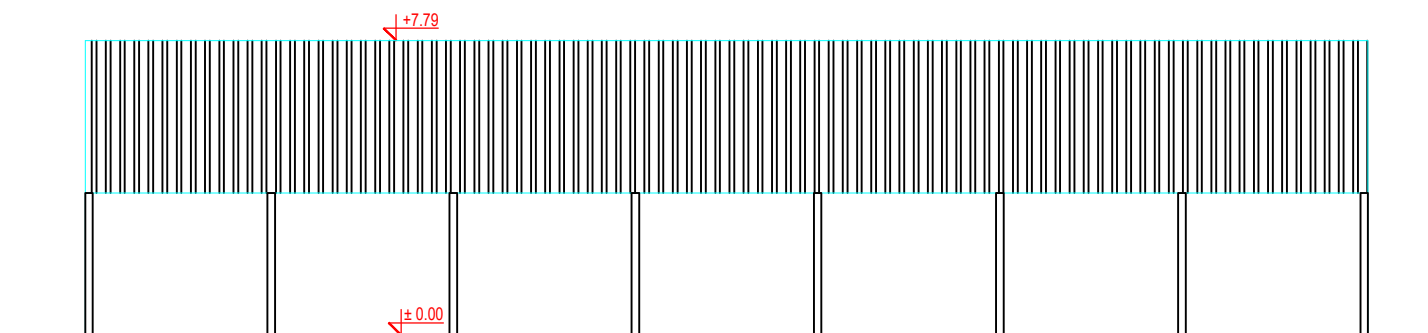
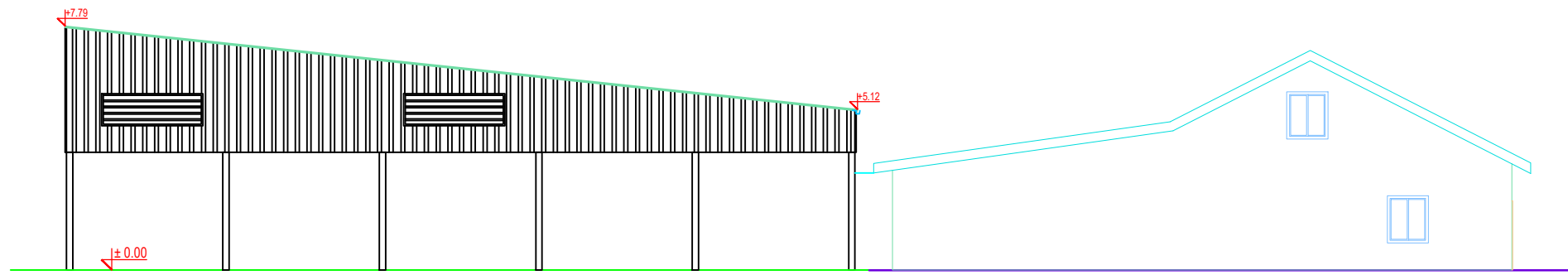
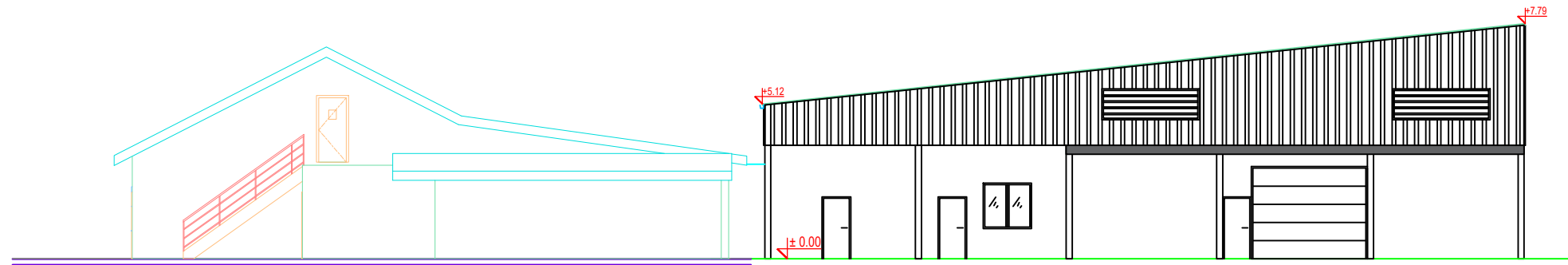

projekat: IDEJNO REŠENJE (IDR)	br.teh.dok.: 20/2024	datum: jul 2024.	sveska: 1	faza: Arhitektura
Arm projekt projekovanje • konsalting • izvođenje radova	ARM PROJEKT, Majke Jevrosime 10, Požega	odgovorni projektant: Dobrivoje Stevanović, d.i.g. broj licence: 310 L601 12	sarađnik:	
Naziv projekta: Idejno rešenje za rekonstrukciju i dogradnju sa promenom namene poljoprivrednog objekta na k.p.br. 1471/1 i 1471/2 obe K.O. Natalinci				
Investitor: Ana Janjušević, Braće Marusića bb, Prijepolje		naziv crteža: Izgledi - Novoprojektovano		
Objekat: Poljoprivredni objekat		razmera: 1:100		
Lokacija: k.p.br. 1471/1 i 1471/2 obe K.O. Natalinci		br.crteža: 05n		

